Dział 1 | W DWUCH DZIAŁACH

Nowy Świat
THE POLISH MORNING WORLD

IN TWO SECTIONS | Section 1

No. 69. Rok XXVI. DAILY AND SUNDAY NEW YORK, Niedziela, 11-go marca (Sunday, March 11th) 1923

Entered as Second Class Matter, March 31st, 1914, at New York Post Office, New York, N. Y.

CENA 5 CENTÓW

NIEMCY W RUHR MUSZĄ PODDAĆ SIĘ FRANCUZOM

LUDNOŚĆ NIEMIECKA NIE MOŻE DŁUŻEJ STAWIAĆ OPORU

DUESSELDORFF, 10 marca.—Dowódca francuskiej armji okupacyjnej gen. Degoutte oświadczył, że sprawa Ruhr szybkim krokiem zbliża się do ostatecznego rozwiązania. Ludność niemiecka nie może wytrzymać nierównej walki. Bezrobocie w Ruhr ciągle się zwiększa a z nim i nędza wśród robotników, którzy zaczynają przybierać groźną postawę. Robotnicy wywołani na strajk również okazują niezadowolenie z powodu niewystarczającej zapłaty strajkowej 2,000 marek dziennie niewystarczającej na utrzymanie przy życiu najmniejszej rodziny.

BOLSZEWICY WYSYŁAJĄ ŻYWNOŚĆ DO NIEMIEC

MOSKWA, 10 marca. — Zarząd bolszewickich unji robotniczych zawiadomił powtórnie robotników niemieckich w Ruhr, że posiada 9,000 ton żywności gotowej do wysyłki głodnym robotnikom niemieckim, o ile otrzyma gwarancje, że przesłana żywność dojdzie rzeczywiście do głodnych robotników niemieckich.

Znowu można palić papierosy w stanie Utah

SALT LAKE CITY, 10 marca.—Gubernator Mabey podpisał dzisiaj nowe prawo pozwalające na palenie, wyrób i sprzedaż papierosów i cygar w stanie Utah, uchwalone przez legislaturę tuż przed wygaśnięciem terminu jej istnienia.

Pogłoski o rozłamie w stronnictwie „Piasta"

WARSZAWA, 10 marca. — Dr. Władysław Wróblewski, ambasador Polski do Stanów Zjednoczonych ma być odwołany, a na jego miejsce ma być naznaczony Jan Dąbski, autor pokoju polsko-rosyjskiego w Rydze, jak ogłasza wiadomość, pochodząca z wiarygodnych źródeł.

Nastąpić mająca zmiana została spowodowana zmianami dotychczasowego układu stronnictw politycznych w Sejmie polskim. Ostatnie wybory do Sejmu polskiego nie dały wystarczającej większości, ani lewicy ani prawicy i skutkiem tego przyszło do rozłamu wśród stronnictwa ludowego „Piast", którego jedna część konserwatywna wybrała na swego przywódcę Jana Dąbskiego, a druga, więcej radykalna pozostała nadal przy lewicy z dotychczasowym swoim przywódcą Wincentym. Witosem, byłym premjerem na czele.

ORYGINALNY POMYSŁ SAMOBÓJCY

RZUCA SIĘ NA ZIEMIĘ ZE SZCZYTU OBELISKA WASHINGTONA

WASHINGTON, 10 marca. — Albert Birney Seip, członek wybitnej amerykańskiej rodziny wszedł na szczyt 509 stóp wysokiego obelieka pomnika Washingtona i rzucił się na dół. Siła spadania była tak gwałtowna, że zerwała buty z nóg i wierzchnie ubranie samobójcy, zanim jeszcze ciało jego spadło na ziemię, na której się zamieniło w bezkształtną masę.

Upadek gabinetu republiki Chile

SANTIAGO, 10go marca. — Gabinet premjera Francesen Garces Gana zorganizowany w początkach stycznia b. r., zrezygnował ze swego stanowiska dzisiaj, po utrzymaniu od kongresu wotum nieufności.

SIOSTRZENIEC PREZYDENTA POLSKI

Franciszek K. Wojciechowski, obecnie żołnierz w armji amerykańskiej posłał swemu wujkowi, prezydentowi Wojciechowskiemu, dziesięć dolarów i otrzymał list z podziękowaniem

CZŁOWIEK RANIONY KULĄ WYSTRZELONĄ PODCZAS WOJNY 1871

PARYŻ, 10 marca. — Wojna z 1871 roku jeszcze po 50 latach odbiła się przed kilku dniami echem, pociągając za sobą jedną więcej ofiarę. Skutkiem eksplozji starej dziesięciofuntowej kuli, wystrzelonej podczas oblężenia Paryża przez wojska niemieckie w 1871, która wpadła do piwnicy jednego z hoteli w centrum Paryża i nie wybuchła, został ciężko raniony posługacz hotelowy.

Właściciel hotelu uważając 10-funtową kulę za ślepą, opatrzył ją w stosowne toporzysko i używał do rozbijania węgla i kulamłot przez 20 lat była używaną. Gdy toporzysko po 20 latach się złamało i przyprawiono nowe, uważana za ślepą, wielka kula armatnia wybuchła ze straszliwą siłą, raniąc śmiertelnie robotnika, który chciał do kuli przyprawić nowe toporzysko. Skutkiem eksplozji została również zburzona cała piwnica i kotły służące do ogrzewania hotelu.

POŁĄCZENIE SIĘ DWU INTERESÓW NIEROGACIZNY

FIRMY ARMOUR I MORRIS BĘDĄ TWORZYĆ JEDNO PRZEDSIĘBIORSTWO

CHICAGO, 10 marca.—Po długich sporach i walkach konkurencyjnych dwie wielkie firmy rzeźnicze w Stanach Zjedn., Armour Co. i Morris Co. połączyły się w jedno wielkie przedsiębiorstwo o kapitale zakładowym 500,000,000 dolarów. Nowa firma będzie znana na przyszłość jako Armour Packing Co.

FRANCUZI I BELGOWIE SKONFISKOWALI 14 MILJARDÓW MAREK

DUESSELDORFF, 10 marca.—Francuska i belgijska armja okupacyjna, pokrywają swoje wydatki na utrzymanie markami skonfiskowanemi rządowi niemieckiemu w sumie 14 miljardów.

Największą sumę marek, jaką skonfiskowały francuskie władze okupacyjne, był ładunek 12 miljardów marek, wysłany z Berlina do Kolonji. Władze belgijskie skonfiskowały największą sumę 2 miljardy.

Zabija żonę w oczach dzieci

DETROIT, 10 marca. — J. Burkey zabił dzisiaj swoją żonę Emmę Burkey w oczach swoich dwuch małych dzieci, ponieważ matka skarge o rozwód. Burkey następnie sam odebrał sobie życie.

Rezygnuje ze stanowiska dla otrzymania 100 tysięcy dolarów pensji

WASZYNGTON, 10 marca. Ch. Huston, asystent sekretarza handlu i przemysłu Hoovera zrezygnował ze swej posady rządowej przynoszącej mu 5,000 dolarów pensji rocznie, by objąć kierownictwo wielkiej spółki na ftowej z kapitałem zakładowym 75,000.000 dolarów, z pensją roczną 100,000 dolarów.

Ku Klaniści w stanie Louisiana znikają

NEW YORK, 10go marca. — Gubernator stanu Louisiana, J. Parker w rozmowie z przedstawicielami prasy oświadczył, że organizacja Ku Klux Klan w stanie Louisiana topnieje szybko. Skutkiem wykrycia morderstwa popełnionego przez członków tej organizacji, wszyscy obywatele, którzy przyłączyli się do tej organizacji, teraz opuszczają ją masowo, przekonawszy się o antyobywatelskich celach organizacji.

POLSKA I PAŃSTWA NADBAŁTYCKIE ZAWARŁY UKŁAD MORSKI

Litwa Kowieńska ponownie prowokuje Polskę

WARSZAWA, 10 marca. — Wobec zbliżającej się decyzji Rady Ambasadorów w sprawie ostatecznego załatwienia granicy polsko-litewskiej — premjer Litwy kowieńskiej, Emil Galwanauskas — ogłosił dzisiaj następujące oświadczenie:

„Jeżeli, jak zachodzi prawdopodobieństwo Rada Ambasadorów uchwali, aby Wilno pozostało przy Polsce, między Polską, a Litwą trwać będzie wieczna nienawiść, gdyż Litwa nigdy nie zgodzi się na to, aby Wilno pozostało przy Polsce i wszelkiemi środkami będzie bronić swoich praw.

„Urzędownie oświadczam, że Litwa nigdy uchwały nie przyjmie i zerwie wszelkie stosunki z Polską, a to nie tylko dyplomatyczne i handlowe, lecz nawet nie będzie wpuszczała poczty polskiej do Litwy. Jeżeli zaś zajdzie potrzeba będziemy walczyli wspólnie z Niemcami, Ukraińcami, Białorusinami i Żydami dla rozbicia jedności polskiej.

„Polityka francuska w Polsce zmusza nas do szukania sojuszu z Niemcami i Rosją. Zamiast być klinem pomiędzy Niemcami i Rosją, będziemy łącznikiem pomiędzy Moskwą i Berlinem.

POLACY W BUFFALO POSTAWIĄ POMNIK DLA KOPERNIKA

BUFFALO, 10 marca. — Przywódcy kolonji polskiej w Buffalo korzystając z entuzjazmu wywołanego obchodem 450 rocznicy urodzin M. Kopernika, postanowili wezwać Polaków zamieszkałych w Buffalo do wystawienia pomnika Kopernika w parku Humboldt'a.

Dwaj 5-letni chłopcy zjednoczeni w śmiertelnym uścisku

NEW LONDON, Conn., 10 marca. — J. Cude i Francis Batch, każdy po lat 5, zostali znalezieni pod lodem 6 stóp głębokiej sadzawki do której wpadli prawdopodobnie wybrawszy się na zwie dzenie okolicy Nieszczęśliwe chłop czyki nawet pod lodem trzymali się razem za rączki, podobnie jak za życia, gdy się przechadzali w około miejsca ich gwałtownej śmierci.

BISKUP CIEPLAK ZOSTAŁ PRZEWIEZIONY NA SĄD W MOSKWIE

WARSZAWA, 10 marca. — Gospodarcza konferencja która się zaczęła we wtorek w Helsingforsie w Finlandji pomiędzy Polską i państwami nadbałtyckiemi, Łotwą, Estonją i Finlandją, — Litwa była reprezentowana nieurzędowo, zakończyła się we czwartek, uchwaleniem szeregu rezolucji, mających na celu ułatwienie rozwoju komunikacji morskiej pomiędzy Polską i państwami nadbałtyckiemi. Zebrani na konferencji delegaci postanowili odbyć następną konferencję w Warszawie.

* * *

Arcybiskup djecezji mohilewskiej, obejmującej całą Rosję wraz z Syberją, wraz z trzema zakonnikami bazyljanskimi i popem katolickim Fedorowem, dnia 7-go marca został przewieziony do Moskwy dla przeprowadzenia dokładniejszego śledztwa w sprawie podniesionego przeciw aresztowanym oskarżenia, przed mającą rozpocząć się 11-go marca w Moskwie rozprawą sądową.

* * *

WARSZAWA, 10 marca. — Prezydent Rzeczypospolitej Wojciechowski w towarzystwie ministra spraw zagranicznych Skrzyńskiego przyjął dzisiaj na uroczystej audjencji pierwszego pełnomocnego posła republiki Urugwaju do Polski, dr. Ludwika Garabelli, który przed łożył swoje papiery uwierzytelniające.

AEROPLANEM DO BIEGUNA PÓŁNOCNEGO

KAPITAN AMUNDSEN PRÓBUJE DOLECIEĆ W AEROPLANIE DO BIEGUNA

SEATLE, 10 marca. — Kapitan Roald Admundsen, sławny podróżnik podbiegunowy, który zeszłego roku wybrał się w podróż do bieguna północnego na okręcie „Maud" i z powodu niesprzyjających warunków musiał zamierzoną podróż odłożyć do wiosny b. r., zamierza posunąć się okrętem tak daleko na północ jak to będzie możliwem, a następnie, resztę przestrzeni do bieguna odbyć w aeroplanie. Okręt kapitana Admundsena obecnie płynie w kierunku bieguna północnego i znajduje się około 400 mil na północ od wybrzeży północnej Syberji.

DALSZE ARESZTOWANIA POLITYCZNE W BAWARJI

GEN. LUDENDORFF ZOSTAŁ WMIESZANY DO SPISKU

MONACHJUM, 10 marca. — Policja bawarska aresztowała dzisiaj znaczną liczbę spiskowców, którzy mieli zamiar wywołać rewolucję i utworzyć z Bawarji i Austrji nowe państwo monarchiczne — prawdopodobnie królestwo z księciem Ruprechtem jako królem. Dotychczas, aresztowani należą do ludzi nie mających żadnych większych wpływów.

W kołach rządowych panuje przekonanie, że rząd okazując nadzwyczajną gorliwość w tropieniu spiskowców i aresztowaniu innej wybitnych przywódców, chce zasłonić prawdziwych kierowników zamachu jak Ludendorff, który niewątpliwie stał na czele spisku dla obalenia obecnego rządu i utworzenia monarchji.

Książę niemiecki ukarany grzywną 7,000,000 marek

WIEDEŃ, 10 marca. — Wilhelm von Lippe, monarchistyczny agitator niemiecki został skazany przez sąd wojenny na zapłacenie 7,000,000 marek niemieckich grzywny. Książę będzie trzymany w więzieniu dopóki nie zapłaci nałożonej na niego kary.

KONSUL GENERALNY W SZKOLE RADY OŚWIATOWEJ W NEW YORKU

Wczoraj popołudniu, konsul generalny p. S. Grotowski zwiedził szkołę Rady Oświatowej w Washington Irving High School.

Do Dziatwy przemawiała obecna również w szkole dr. A. Kozłowska.

Nędza pędzi angielskiego robotnika do St. Zjednoczonych

KWOTA IMIGRANCKA DLA ANGLJI 77 PROCENT BLISKA WYCZERPANIA

2,000 robotników wyjeżdża tygodniowo ze Szkocji do St. Zj.

LONDYN, 10 marca. — Niespodziewane zjawisko w historji Anglji przedstawia gorączkowy ruch emigracyjny wśród robotników opuszczających masowo bogaty kraj i wyjeżdżających do kolonji angielskich, a właściwie do Stanów Zjednoczonych.

Mimo wysokiej wartości kursu angielskiego funta szterlingów, w Anglji panuje zupełny zastój, prze mysłowy i miljony robotników żyją w ostatniej nędzy. Gdy emigracja angielska w ostatnich czasach przed wojną do krajów obcych, prawie ustała obecnie, szczególnie do Stanów Zjedn. doszła do niezwykłych rozmiarów. Z samego Glazgowa wyjeżdża do Stanów Zjedn. tygodniowo 2,000 emigrantów. Jeżeli w tym tempie pójdzie emigracja z reszty Anglji, to kwota emigracyjna Anglji do Stanów Zjedn. dochodząca 80,000, wyczerpie się przed końcem bieżącego roku. Do Stanów Zjedn. obecnie wyjeżdża więcej emigrantów, aniżeli do wszystkich innych, razem wziętych kolonji angielskich, Kanady, Australji, Południowej Afryki i Nowej Zelandji.

3 lata więzienia za usiłowane otrucie

PORTAGE La Man. Kanada, 10 marca. — Marja Campbell, lat 70, została skazana na 4 lata więzienia za usiłowanie otrucia swego męża, również staruszka przez podawanie mu zatru tych potraw. Zdeterminowanej staruszki nie wzruszyła ani rozprawa sądowa, ani ogłoszenie wyroku, skazującego ją na 4 lata więzienia.

NIEMCY MAJĄ PODDOSTATKIEM WĘGLA

BERLIN, 10 marca. — Komisja węglowa poinformowała dzisiaj komitet parlamentarny, że zasoby węgla w Niemczech są zadawalniające. Dzięki wielkim ładunkom odszkodowaniowym, odesłanym do Niemiec zamiast do Francji i Belgji, Niemcy mają dość węgla na użytek dla kolei i ogrzewania domów. Fabryki jednak zmuszone będą uzupełnić swoje zapasy węglem angielskim i amerykańskim. Zwiększenie produkcji węgla na Śląsku niemieckim i Saksonji powetuje brak węgla w Ruhr, zajętem przez Francję.

160 osób w subwaju traci przytomność skutkiem eteru

NEW YORK, 10 marca — Pewien obywatel jednej z centralnych republik amerykańskich nieczuły na zabójcze skutki eteru wszedł dzisiaj do pociągu kolei podziemnej, trzymając przy sobie otwartą blaszankę napełnioną eterem. Skutek wydzielających się usypiających gazów na pasażerów był natychmiastowy. Wszyscy obecni w wagonie z wyjątkiem właściciela blaszanki z eterem stracili natychmiast przytomność.

Po zatrzymaniu pociągu na następnej stacji zawezwano ambulans, by przewieźć uśpionych do szpitala. Wielu po wyniesieniu na powietrze odzyskało przytomność, ale około 60 osób, szczególnie kobiet trzeba było przyprowadzić do przytomności przy pomocy sztucznego budzenia.

Człowiek z haczką eteru nazwiskiem Tanoro, przyprowadzony na stację, był przerażony widokiem ludzi pozbawionych przytomności, skutkiem płynu, którego on używał do wdychania dla pozbycia się zaziębienia.

PORAZ PIERWSZY W AMERYCE!

KONCERT

Polskiego Towarzystwa Tatrzańskiego

W SELWYN THEATRE

229 West 42nd St., blisko Broadway

W PALMOWĄ NIEDZIELĘ

DNIA 25-GO MARCA 1923

o godzinie 8-ej wieczorem

NA PROGRAMIE:

WP. Adam Didur z Metropolitan Opera Co.
WP. Leonia Ogrodzka, Primadonna Opery
WP. Władek Zbyszko Cyganiewicz
WP. Bolesławski, Artysta Teatrów Warszawskich

Słynne Maski Artysty Malarza WP. W. P. Bendy.
Piękne Obrazy Gór Polskich, Zakopanego itd.

BILETY DO NABYCIA W OGRANICZONEJ ILOŚCI

w Domu Narodowym, 19-23 St. Marks Place
w Teatrze Selwyn, 229 W. 42nd St.
w Składzie Muzycznym p. J. Stojowskiego, 579 Grand St., Brooklyn
w Składzie Muzycznym Fiust i Woźnicki, 708—5th ave., róg 22-ej ul., Brooklyn
w Stowarzyszeniu Mechaników Polskich, 224 E. 57 St.

CZYSTY DOCHÓD NA BUDOWĘ SCHRONISK GÓRSKICH W POLSCE

UWAGA! UWAGA! UWAGA!

W JUTRZEJSZYM WYDANIU „NOWEGO ŚWIATA"

„CO CAR ROSYJSKI WIEDZIAŁ O LEGJONACH I PIŁSUDSKIM"

JUTRO! JUTRO! JUTRO!

Walne zebranie przedstawicieli towarzystw i organizacji w sprawie Kościuszkowskiego Obchodu w Domu Narodowym. — Początek o godzinie 8ej wieczorem.

Komitet Tymczasowy.

TEATR POLSKI
pod kierunkiem
F. Wandycz owej i W. Ochrymowicza

„Wielka Premjera Narodowa
KOSCIUSZKO POD RACŁAWICAMI"

DZISIAJ DZISIAJ
PUNKTUALNIE O GODZINIE 2-EJ PO POŁUDNIU

W CENTRAL OPERA HOUSE
67 Ul. i 3-cia Ave., w New Yorku

POŁOWA CZYSTEGO DOCHODU NA „INSTYTUT NAUKOWY IM. KOŚCIUSZKI"

KRONIKA MIEJSCOWA

RAZ ZACZESANE WŁOSY POZOSTAJĄ

Słoik kosztuje kilka centów--daje włosom połysk i szarmancki wygląd

Miljony używają je — pyszne na włosy! — nie lepi się, nie tłuste, nie pachnie

Nawet szywne, niesforne albo świeżo wymyte włosy pozostają zaczesane w jakikolwiek sposób przez cały dzień. „Hair-Groom" to wszędzie przyjęty krem do czesania, który nadaje włosom ten naturalny połysk i szarmancki wygląd — ten ostateczny efekt, który dopełnia dobrego stroju tak w interesie, jak i w towarzystwie.

Bez tłuszczu, bez koloru, „Hair-Groom" jest niewidoczny na włosach, gdyż jest absorbowany przez skórę, skutkiem czego Wasze włosy pozostają tak miękkie i łatwe do czesania, a przytem tak naturalne, że nikt nie może Wam powiedzieć, że używacie go. W aptekach.

Dzisiaj — Konstantyna.

Dzisiaj — Pogoda, cieplej.

Dobry adres

W przedsionku Pulitzer Buil' ing siedzieli ajenci prohibicyjni Izzy Einstein i Moe Smith. Czekali i doczekali się szofera samochodu towarowego. Wszedł on do przedsionka i rozglądając się na wszystkie strony zapytał się dyskretnie czy oni „przypadkowo" są panami, którym ma wręczyć 24 kwart wódki. Obaj bez namysłu potwierdzili to, przyjęli wódkę, aresztowali szofera i dwuch panów, którzy wódkę obstalowali.

ZŁOTE WESELE

J. Damarest 95 i A. Damarest 91, obchodzili uroczyście 75-letnią rocznicę ślubu

Wyścigi na Broadway

Na Broadway żywo było — bardzo żywo, gdy Ong Honnu,— chińczyk na łeb na szyję pędził po Broadway, a zanim policjanci, strażacy, aktorzy, aktorki, posłańcy i t. p. Ong Honnu pracował w pralni przy 44 ulicy. W pobliżu wybuchł pożar w hotelu Globe. Na ulicy zebrał się tłum ludzi. „Boss" Ong Honna również wybiegł na ulicę. Podczas jego nieobecności Honnu ukradł zegarek wartości 150 dolarów i uciekł. Gdy go ostatecznie złapano, ukląkł przed policjantem i błagał, aby go ratował.

Ciekawy proces

George H. Loeffler, liczący dwa lata, wniósł skargę przeciw swemu ojcu H. Loefflerowi o odszkodowanie w sumie 75,000 dolarów za obrazę honoru, gdyż ojciec w liście do matki nazwał go — — —

Oskarżony tłumaczy się tem, że wszystko co powiedział, powiedział w liście prywatnym adresowanym do swej żony, z którą — nawiasem mówiąc — od roku się procesuje. Ciekawy proces —dwu letniego synka przeciw ojcu, za obrazę honoru wartości 76—przepraszam, 75,000 dolarów. Mały chłopak a ma taki duży — honor.

Śpiączka

Wczoraj zanotowano 15 wypadków śpiączki, z tego 4 wypadków śmierci. Śpiączka występuje równocześnie z influenzą. Każdy powinien bacznie uważać na symptomy śpiączki, jakoto, nerwowość, paraliż powiek lub zmiana temperaturry i bezsenność. Należy stronić od osób chorych na influenzę i śpiączkę, spać przez 8 godzin w dobrze przewietrzanym pokoju i jeść dostatecznie, (nie za dużo.)

Młoda generacja

Wczoraj aresztowano młodocianego brokiera, który przyjmował zakłady na wyścigi, zapasy itd. Jest nim 15 letni James Azzne, który w ten sposób zarabiał więcej, niż na „życie" potrzebował. Policja powinna aresztować przedewszystkiem klientów młodego spekulanta, gdyż ci są w równym stopniu karygodni i powinien od powiedzialni za wykolejenie Azzne'a.

North German Lloyd

Główny zarządca linji okrętowej North German Lloyd, p. Charles v. Helmolt zmarł przed dwoma dniami.

Sprostowanie

Zarząd Linji Royal Mail, prostuje wiadomość, jakoby okręt tej Linji „Orbita" miał 14 marca przewieźć 500 murzynów do zagłębia Ruhry.

W City Hall

„Uważaj mayorze! Za grzech czeka kara" — tak krzyknął młody mężczyzna w City Hall, podczas posiedzenia Rady miejskiej, na którem obecnym był mayor Hylan. Porucznik E. Quinn aresztował go natychmiast i wdał się z nim w rozmowę poczem odesłał go do Bellevue Hospital. W szpitalu stwierdzono, że nazywa się Alfred Seaquist i że mieszka pn. 9103 przy Piątej Ave., w Brooklynie.

Znowu moralność

Najmoralniejsi bigoci nowojorscy skłonili komisarza policji Enrighta, aby zakazał wystawiania dramatu Schnitzera p. t. „Reigen" („Troniec życia"). Właściciel teatru w którym sztuka ta miała być grana, zwrócił się do sądu, a sędzia wezwał komisarza Enrighta do podania przyczyn.

MARSZRUTA POSŁA KAZIMIERZA BAGIŃSKIEGO

11 marca, niedziela — Fall River, Mass., po południu.
11 marca, niedziela — New Bedford, wieczorem.
12 marca, poniedz. — Taunton, Mass.
13 marca, we wtorek — Wonsocket, R. I.
14 marca we środę — Elizabeth, N. J.
15 marca, czwartek — New York,
16 marca, piątek — Maspeth, L. I,
17 marca, sobota — Passaic, N. J.
18 marca, niedziela — Albany.

GLEN COVE, L. I., N. Y.

Dnia 11-go marca t. j. w niedzielę o godz. 2-ej po południu, w sali Domu Narodowego, 10 Henrick Ave., odbędzie się kwartalne posiedzenie Stowarzyszenia Polskiego Domu Narodowego m. Glen Cove i okolicy. Proszę wszystkich członków Stowarzyszenia i tych co mają zamiar wstąpić, aby raczyli przybyć jak najliczniej, ponieważ mamy dużo ważnych spraw do załatwienia.

Cz. Moraczewski,

PASSAIC, N. J.

BACZNOŚĆ ODDZIAŁ IM. OSSOWSKIEGO Z. S. P.

Posiedzenie administracyjne odbędzie się w niedzielę, dnia 11-go marca, b. r. o godzinie 10tej rano, w Domu Ludowym, 1—3 Monroe St.

Towarzysze! Bardzo jest pożądanem, abyście się wszyscy stawili i o ile możności punktualnie.

Z bratniem pozdrowieniem,
Za Oddział, F. Tabór.

ROZWIEDZIONA

Anita Stewart, aktorka filmowa, rozwiodła się z mężem Rudolfem Cameronem. Rycina przedstawia ją z synkiem

HARRISON, N. J.

Obchód Kopernikowski

urządzają wszystkie towarzystwa miejscowe w sali Sokołów w niedzielę dnia 11-go marca o godz 3-ej popoł.

Przemawiać będzie ob. W. Bojan - Błażewicz i inni obywatele polscy i amerykańscy.

Wstęp wolny.

Cała Polonję zaprasza

Komitet.

REKORD ASTRONOMA

Prof. Robert Aithen, pracujący w Lick obserwatorjum w Mt. Hamilton od r. 1899,odkrył trzy tysiące gwiazd

ELIZABETH, N. J.

Posiedzenie Filji Stow. Mechaników Polskich odbędzie się w niedzielę, dn. 11-go marca, w Domu Narodowym Polskim o godz. 3-ej po południu. Sprawy bardzo ważne. Obecność każdego udziałowcą konieczna.

J. Kiczek, sekretarz,
J. Kozłowski, przedst

BACZNOŚĆ POLACY W TAUNTON, MASS: I OKOLICY

Wielki wiec ludowy odbędzie się w poniedziałek, dnia 12 marca b. r., o godz. 7-ej wieczorem, na polskiej sali, 316 Bay St. i Four Corner. Na wiecu będzie przemawiał zasłużony działacz ludowy, poseł do Sejmu z partji „Wyzwolenia", ob. Kazimierz Bagiński. Uprasza się szan Polaków i Polki o liczne przybycie.

Komitet.

NEWARK, N. J.

ODCZYT

We wtorek, dnia 13-go marca, b. r., w Polskim Klubie Oświatowym, 255 Court St., odbędzie się odczyt. Prelegentem będzie, redaktor „Nowego Świata", — ob. W. B. Błażewicz, który wygłosi odczyt na temat: "Chwila obecna i najważniejsze wypadki w Polsce".

Początek o godzinie 8-ej wieczorem.

Wstęp wolny.

Za Komisję Oświatową,

R. A. Borkowski.

We czwartek, dnia 15 marca o godzinie 7:30 wieczór, na hali św. Stanisława przy Levington ulicy w Newarku uczona nasza rodaczka

Dr. Melanja Lipińska

wygłosi odczyt na temat:

Sen i senne marzenia.

Odczyty pani dr. Lipińskiej są nadzwyczajnie zajumujące i traktują o sprawach, które każdego interesować muszą.

Przedstawienie Pasyjne

W Union Hill w specjalnym sudyторjum odbywają się przedstawienia pasyjne, na wzór przedstawień w Oberammergau i Nancy. Temat czerpany z biblji, wykonany przez zawodowych artystów i amatorów, posiada cechy średniowiecznego teatru.

NEW YORK

W niedzielę dnia 18 marca b. r. w Domu Narodowym przy 8 ulicy w New Yorku o godzinie 2:30 po południu wygłoszę odczyt na temat: — „Czy Chrystus ustanowił celibat i spowiedź uszną".

Wstęp wolny.

Do licznego współudziału uprzejmie zaprasza

Ks. W. Trzepierczyński.

ODCZYT

w Jersey City, N. J.

Co to jest sen przedłużony? Czy możemy skrócić sobie sen bez obawy rozstroju nerwowego? Na te i inne pytania z hygjeny umysłu i odżywiania odpowie uczona rodaczka Dr. Melania Lipińska, delegatka Stow. Okulistów w Warszawie. Sen przedłużony jest leczniczym środkiem we wszystkich zaburzeniach wewnętrznych, połączonych z bezsennością. Sen przedłużony jest nieocenionym środkiem w zaburzeniach nerwowych i chorobach umysłowych, a co jest niesłychanie ciekawym, jest także skutecznym dla chorób wątroby, nerek i t. d.

Gdy organizm jest doprowadzony do równowagi przez sen przedłużony, wtedy za pomocą odpowiedniej djety możemy skrócić sen normalny bez uszczerbku organizmu. Ciekawych odsyłamy na odczyt Dr. Melanji Lipińskiej w Domu Narodowym na Brunswick ulicy w Jersey City, w niedzielę dnia, 11 marca, o godzinie 7:30 wieczorem.

JERSEY CITY

Uniwersytet Ludowy
578 Jersey Ave.

W niedzielę, dnia 11 marca o godzinie 5:30 popołudniu, inż. Józef Milewski wygłosi odczyt, na temat

„Co powinniśmy wiedzieć o otaczającej nas przyrodzie".

Wstęp wolny.

Samobójstwo

Rudolf P. Worth, urzędnik Guardian life Insurance, jak zwykle przyszedł do biura, które mieści się w gmachu Guardian Life, ual stenograf istce stos korespondencji i kazał jej zanieść je do innego urzędnika. Gdy stenografistka wróciła do jego pokoju, zastała go leżącego w kałuży krwi. Worth w międzyczasie popełnił samobójstwo.

SZEŚĆ DNI DO EUROPY
LINJĄ
CANADIAN PACIFIC
NA PAŁACOWYM OKRĘCIE
EMPRESS of BRITAIN
Specjalny wyjazd z New Yorku
do Cherbourga i Southampton
w czwartek 22-go marca
Połączenia do wszystkich części
POLSKI
Zwróćcie się do Agentów miejscowych
E. T. STEBBING, gen. agent
44 St. & Madison Ave., New York
(Canadian Pacific Building)

Royal Mail
„DROGA WYGOD"
DO EUROPY
Okręty o jedno - klasowych kabinach
Słynne „O" okręty „ORBITA", „ORDUNA", teraz zamienione na statki o pierwszej i trzeciej klasie.
Odjazdy specjalne odchodzą do Hamburga.
Najniższa rata 2 klasy $130 i wyż.
Rata trzeciej klasy $103.50
Dwa znakomite nowe okręty „ORCA" i „OHIO" z 1-szą, 2-gą i 3-cią klasą zaczną kursować między Europą na wiosnę.
Royal Mail Steam Packet Co.
SANDERSON & SON, INC. AGENTS
26 Broadway, New York
albo miejscowi agenci.

Popularna Droga DO Polski
SKANDYNAWSKO - AMERYKAŃSKA LINJA otrzymuje stałą komunikację między Polską a Ameryką przez Kopenhagę i Gdańsk.
Popularność swoją Linja ta zawdzięcza wielkim wygodom i wspaniałej obsłudze, jakie pasażerowie bez różnicy klasy otrzymują.
Następne odejścia z New Yorku
"UNITED STATES" 22 Marca
"HELLIG OLAV" 29 Marca
Kto chce polecbać do Polski lub sprowadzić bliskich z Polski w komforcie i wygodnem otoczeniu, niech zwróci się po szczegóły do najbliższego agenta lub do jednego z poniższych głównych biur.
SCANDINAVIAN-AMERICAN LINE
67 Whitehall St. New York — 37 N. Dearborn St. Chicago —
Zagranicznych biur 133 S. Third St. BOSTON.

BAŁTYCKO-AMERYKAŃSKA LINJA 9 BROADWAY, N.Y.
WPROST do POLSKI
PRZEZ GDAŃSK

Z NEW YORKU, BOSTONU lub PHILADELPHI DO GDAŃSKA $106.50 i $5.00 podatku wojennego.
Z Bostonu do New Yorku linja Fall River
Z Philadelfji kolej.
W 3-ej klasie tylko kajuty na 2, 4, 6 i 8 osób.
Polska Kuchnia. — Polska służba.
Grzeczna usługa.
S. S. ESTONIA ..... 21 Marca
S. S. POLONIA ..... 11 Kwietnia
Zamawiajcie kajuty zawczasu u swego agenta.

SZWEDZKO-AMERYKAŃSKA LINJA 24 STATE St. NEW YORK DO GDAŃSKA
Szybka obsługa pasażerska z New Yorku do Gdańska przez Gothenburg, Szwecję, cała droga wodą. Pasażerów zmieniają z okrętu na okręt w Gothenburgu. — ODJEŻDZAJĄ Z NEW YORKU.
S. S. KUNGSHOLM, ... 31 Marca
S. S. DROTTNINGHOLM ..... 14 Kwietnia
S. S. STOCKHOLM ..... 26 Kwietnia
Do Gdańska $106.50. — Podatek wojenny $5.
Podróż trwa 12 dni. Pasażerowie 1-szej klasy jadą w kabinach na 1-4 osób. Nie potrzeba Szwedzkiej wizy.
Po bliższe informacje o passportach zgłoście się do lokalnych agentów.

ARYSTOKRATKA AKTORKĄ

Gloria Morgan, która wczoraj wyszła za mąż za R. Vanderbilta występowała w filmie „Wrogowie kobiet", jako pielęgniarka

Podziękowanie

Liga Kobiet w New Yorku otrzymała następujący list od ministerstwa spraw wojskowych:

„Niniejszym potwierdzamy z podziękowaniem odbiór kwoty $100, jako dar na rzecz legjonistek.

Ofiarność tę, jako szlachetny czyn, będący wyrazem gorącego patrjotyzmu przyjmujemy z wyrazami najserdeczniejszego podziękowania, zapewniając przytem, że wszelkie na ten cel składane ofiary zostaną zużytkowane stosownie do woli szan. ofiarodawców.

Niech świadomość narodowa, której prawdziwe dowody niejednokrotnie i ustawicznie nasi bracia z poza oceanu składają, zatacza jaknajszersze koła śród szerokich mas tamtejszych polaków i łączy się wspólnie z naszemi dążeniami, których jedynem celem dobro ukochanej Ojczyzny.

Z ramienia Ministra
Litwinowicz, płk. int.".

Prośba o pomoc

Strajkujący polscy górnicy w Portage, Pa. zwrócili się do polonji nowojorskiej z prośbą o pomoc. Nie proszą o nic dla siebie, choć mieszkają w wilgotnych szałasach i nawet suchego chleba nie mają, lecz proszą o odzież i żywność dla żon i dzieci. Już sama świadomość, iż w naszem sąsiedztwie cierpią nasi rodacy powinien pobudzić nas do czynu.

Znamy ofiarność i szlachetność naszych czytelników i wiemy że mogą pomóc.

Znajdziecie z pewnością z waszym domu sukienkę, ubranko, lub trzewiki, które się przydadzą tym dzieciom. Pośliję im mleka! Darujcie im suknie, dajcie co tylko możecie! Wiemy, że każdy chętnie by dał, lecz nie każdy ma czas i cierpliwość zapakowania tych rzeczy i zaniesienia ich do Domu Narodowego.

Czy DLATEGO mają cierpieć ci, co ręce do Was wyciągają?

W sobotę 17 marca do New Yorku przyjedzie ich przedstawiciel. Niechaj nie wraca z próżnemi rękami!

ŚLADAMI „MUCHY-CZŁOWIEKA"

Johnny Reynolds, drugi „mucha-człowiek" — „odpoczywa" podczas wspinania się po murze hotelu w Bridgeport, Conn.

POTRZEBNY POLAK MÓWIĄCY PO ANGIELSKU

Miejscowa instytucja finansowa poszukuje człowieka o dobrem wykształceniu, cieszącego się wśród swych rodaków dobrą reputacją i szacunkiem, — na stanowisko przedstawiciela sprzedaży, do dobierania sobie innych przedstawicieli swojej narodowości i pomagania im w sprzedaży solidnych papierów wartościowych.

Stała i korzystna pozycja dla odpowiedniego człowieka.—Prosta prowizja, bez wypłat a conto, zapewnione jednak nasze silne współdziałanie.

Adresować:
BOX No. B. C. 6
Nowy Świat
New York City

Zawiadomienie

Ob. Strychowski, 168 E. 122 ulica, prosi nas o zawiadomienie Meinicha Schlechtera, pn. 166 E. 122 ulica, że listonosz przez pomyłkę wręczył mu list dla Schlechtera nadany przez Rząd Polski w Warszawie.

POLSKIE pocztówki na Wielkanoc książki i inne artykuły, niezbędne do codziennego użytku, w najlepszym gatunku i w największym wyborze,— otrzymuje na składzie
F. FORTUNA
422 East 9th St., New York City
Sprzedaż hurtowna i detaliczna.
Katalog na żądanie.

DO KRAJU
Kto chce pracować na Okręcie kilka godzin dziennie przy lekkiem zajęciu, NIECH SIĘ ZWRÓCI DO GREENWICH LABOR AGENCY
129 Greenwich Street
New York, N. Y.

Telefon: 3786 Market.
WOJCIECH RUCKI
Notarjusz Publiczny, Komisarz spraw rozinych. — Wyrabiam akta prawne, wysyłam pieniądze do Polski; sprzedaję karty okrętowe; domy na dogodne opłaty. — Asekuruję od ognia domy i meble i t. p.
86 Tyler Street, Newark, N. J.

$860
f. o. b. Flint, Mich.

Najtańszy z lepszych Automobilów

Każdy Chevrolet jest zupełnie wyekwipowany dla wygody waszej i bezpieczeństwa, gdy go nabywacie.

Posiada on elektryczne światła i „starter", tak, że nię trzeba ręką zaczynać. Kocioł z gazoliną znajduje się w tyle, co daje Wam największą wygodę. Usuwalne „rims", jeden dodatkowy „rim" i podtrzymywacz opony gumowej; potrójnej szybkości transmisja i „reverse" wraz z czasomierzem i wszystkimi potrzebnymi wskaźnikami na tarczy z łącznikami wprost przed wami dla wygody podczas jeżdżenia, co udowadnia wysokość gatunku Chevrolet. Przy otwartych modelach firanki otwierają się wraz z drzwiami. Wszystkie zamknięte modele posiadają najdoskonalsze „Fisher Bodies", wraz z oknami z płyt szklanych. Nic więcej nie potrzebą kupić prócz licensji. Kosztuje mniej za gazolinę i olivę od mili.

Jest przeszło dziesięć tysięcy przedstawicieli i stacji z obsługą po całym kraju. Reparacje czyni się na podstawie systemu równych, tanich rat.

Dla taniej transportacji

CHEVROLET

SUPERIOR dwu pasażerowiec Roadster	$510
SUPERIOR pięcio pasażerowiec Touring	525
SUPERIOR dwu pasażerowiec Utility Coupe	680
SUPERIOR cztero pasażerowiec Sedanette	850
SUPERIOR pięcio pasażerowiec Sedan	860
SUPERIOR na lekką dostawę Truck	510

Chevrolet Motor Company
Detroit, Michigan

Wiadomości z Polski

RZĄD SPRAWDZA, CZY WSZYSCY OPŁACAJĄ PODATEK

Biuro Podatkowe rozporządza niezliczoną prawie ilością źródeł informacyjnych, przy pomocy których może wykryć winnych niezapłacenia podatku. Każdy pracodawca, każda korporacja, lub osoba, która komukolwiek w roku 1922 zapłaciła 1000, lub więcej dolarów jako pensję, czy w innej formie, obowiązana jest po informować o tem Biuro Podatkowe w specjalnem sprawozdaniu. Sprawozdania te są dokładnie porównywane z kartami podatkowemi od pojedyńczych osób, celem sprawdzenia, czy wszyscy, którzy są obowiązani zapłacić podatek, rzeczywiście zastosowali się do prawa, w ubiegłym roku fiskalnym, zakończonym dnia 30 czerwca, 1922, sprawdzenia te i badania wykryły 164,404 osób, uchylających się od płacenia podatku, które następnie zmuszono do zapłacenia na ogólną sumę 15,000,000 dolarów.

Niewypełnienie karty podatkowej na czas może ściągnąć na daną osobę karę pieniężną, nie większą, jak 1,000 dolarów. Oprócz tego może być nałożona inna jeszcze kara przez powiększenie sumy podatkowej o 25 p rocent, — chyba, że następna karta podatkowa udowodni, iż niezastosowanie się do prawa podatkowego miało rzeczywiście poważne przyczyny. Świadome i celowe usunięcie się od płacenia podatków po ciąga za sobą karę, nie przewyższającą jednak 10,000 dolarów — lub jeden rok więzienia, albo jedno i drugie, w dodatku winny obowiązany jest pokryć koszta sądowe i płacić podatek większy o 25 procent, aniżeli przypadał na niego. Jeżeli ktoś dla uchylenia się od podatku przedłoży kartę podatkową z fałszywemi zeznaniami, może ściągnąć na siebie karę pieniężną nie przewyższającą 10,000 dolarów i w dodatku zmuszony będzie zapłacić podatek o 50 procent większy.

Płatnicy mają tylko kilka dni do wypełnienia kart podatkowych za rok 1922. Czas wnoszenia tych kart kończy się o północy, dnia 15 marca. Karty muszą być wniesione do kolektora podatkowego tego dystryktu, w którym płatnik zamieszkuje, lub też prowadzi swój interes.

NIESZCZĘŚLIWY WYPADEK

JERSEY CITY, 8 marca. —Detektyw Stefan Zieliński ze stacji 8 okręgu poślizgnął się wczoraj na lodzie przed frontem stacji policyjnej i doznał uszkodzenia prawej nogi. Chorego Zielińskiego, odwieziono do miastowego szpitala.

POLSKA PŁACI DŁUGI ZAGRANICZNE

WARSZAWA. — Nasze zadłużenia zmniejszają się. W ciągu roku ubiegłego Rząd polski spłacił:

Stanom Zjednoczonym kapitału: 65.042 dolarów, procentów: 1,516,566.40 dolarów.

Holandji kap.: 4 miljony florenów.

Francji — 1,250,000 franków.

Włochom — około 3,200,000 lirów.

Pozostałość długu na 1. 1., 1923 rok wynosi:

Stanom Zjednoczonym 186,434,-339 dolarów.

Holandji 14,218.686 florenów.

Norwegji — 16,497.417 koron

Szwecji — 935,805 koron.

Danji — 358,849 koron.

Szwajcarji 73,600 franków szw.

Francji około 912,455,000 fr.

Włochom — około 75,000,000 lirów.

Anglji — 4,500,000 funt. szterl.

W ciągu roku ubiegłego państwo Polskie żadnych nowych kredytów nie zaciągnęło.

BUDŻET NA R. 1923 W ZŁOTYCH POLSKICH

WARSZAWA. — Według obliczeń, przedstawionych komisji skarbowo-budżetowej przez wiceministra Markowskiego, przewiduje min. skarbu na rok 1923 wydatki w kwocie 770 miljonów złotych polskich (równych frankom szwajcarskim), dochody w kwocie 550 miljonów złotych polskich w razie uchwalenia projektowanych ustaw podatkowych, niedobór wynosiłby około 200,000,000 złotych polskich. Na pokrycie wydatków przewiduje minister skarbu:

a) 183 miljony franków złotych z dochodów administracyjnych różnych resortów;

b) 587 miljonów franków złotych powinny dać opłaty, pobory, podatki pośrednie i bezpośrednie.

Jeżeli Sejm projektowane ustawy uchwali, tedy rząd przewiduje, że z podatków pośrednich i bezpośrednich, opłat, należytości itp. rząd otrzyma 282 miljony złotych franków, a mianowicie:

a) z monopolów państwowych 23,856,000;

b) podatki spóźnione (pośrednie 41,650.000;

c) cło 27,087,000;

d) opłaty i należytości 15,750,-000;

c) podatek gruntowy 63,492,063;

f) podatek budynkowy na wsi i podymny 19,841,260;

g) podatek przemysłowy 64,-761,000;

h) podatek dochodowy 15,873,-016;

i) podatek od skrzynek depozytowych i sum hipotecznych — 780,000;

j) wyrównania podatkowe (zaległości 2,683,539;

k) odsetki, kary i należytości 8,619,048.

Pokrycie niedoboru w wysokości 200,000,000 franków złotych— chce min. skarbu uzyskać z podwyższenia podatków bezpośrednich do norm wyższych od przedwojennych, albo drogą podwyższenia podatków bezpośrednich.

Min. skarbu nie uwzględnia w pozycjach rozchodowych deficytu kolei żelaznych i poczty w przypuszczeniu, że uda się w eksploatacji tych przedsiębiorstw państwowych doprowadzić do równowagi dochodów z rozchodem.

Przeliczenie kwot, wyrażonych w budżecie na rok 1923 w markach polskich, zostało dokonane w dniu 1 lutego, 1923 roku według kursu 1 frank złoty — 6,300 marek polskich.

Ważną zmianą jest tu ustalenie stałego miernika rachunkowego, według którego będą pobierane podatki i opłaty, to znaczy, że automatycznie ze wzrostem cen — wzrastać będzie wysokość wpływów skarbowych.

FABRYKA FAŁSZYWYCH PASZPORTÓW

Warszawa. — W urzędzie emigracyjnym został zatrzymany Frydman Izaak, zam. w Warszawie przy ulicy Miłej No. 7, który przedstawił zagraniczny paszport fałszywy dla otrzymania wizy na wyjazd do Ameryki. — Sprowadzony do urzędu śledczego i przesłuchany, wskazał Hersza Gitelmana, emigranta, zamieszkałego przy ulicy Miłej Nr. 7, który go zapoznał z Lembergierem Herszem, zam. przy ulicy Pawiej Nr. 51 i od którego Frydman otrzymał fałszywy paszport za 200 tys. marek. Gitelmana Hersza dotąd nie zdołano zatrzymać, natomiast zatrzymany Lembergier Hersz, wskazał Furmańskiego Icka, zam. Pawia 65, od którego otrzymał paszport dla Frydmana, płacąc mu 150 tysięcy mk. Furmańskiego Icka nie zdołano zatrzymać. — Przy zatrzymanym Lembergierze znaleziono paszport fałszywy na nazwisko Judela Kacewa, co do posiadania którego Lembergier oświadczył, że otrzymał go od Lejbcygiera Abrama, zam. przy ulicy Pańskiej 82. Przesłuchany Lejbcygier nie przyznał się do winy. Widocznem jest z przebiegu dochodzenia, że Lembergier dostarczanie a może nawet fałszowanie paszportów zagranicznych traktuje jako swój zawód. Policja stwierdza, że bardzo czynny udział w masowem fałszowaniu paszportów zagranicznych biorą osobnicy: — Lembergier, Lejbcygier i inni. Decyzją sędziego śledczego VI Okręgu Izaak Frydman, Hersz Lembergier i Abram Kustanowicz zostali zaaresztowani. Dolgiej Jankiel i Borenstein Boruch również zaaresztowani do czasu złożenia kaucji po 5 miljonów marek każdy.

NIESTRAWNOŚĆ, GAZY, WZBURZONE ŻOŁĄDEK

Momentalnie! „Pape's Diapepsin" reguluje żołądek, i jedzenie jest strawione

Z chwilą gdy zjadacie tabelkę „Pape's Diapepsin", Wasza niestrawność znika. Nie cierpicie więcej z powodu zakwaszonego, wzburzonego żołądka. Nie ma więcej nadęcia, żgagi, lub uniesześliwiających gazów. Uregulujcie Wasz żołądek za kilka centów. Każda paczka jest gwarantowana przez aptekarzy, że ulży cierpieniom żołądkowym. (Ogł.).

EDWARD DAMESKI
Męski i Damski Krawiec
Przyjmuje ubrania na zamówienie. — Modny krój, staranne szycie. Ceny przystępne. Reparacje
434 E. 15th St.
NEW YORK CITY

ROSALIE F. JANOER
Polski Adwokat
Ogłasza swój powrót z Europy do czynności praktyki prywatnych i kryminalnych spraw.
1 Union Square, cor. 14th St.
NEW YORK CITY

CUNARD *Spędźcie Wielkanoc ∴ w POLSCE ∴*

Doskonała sposobność do udania się przez ocean na jednym z najszybszych i największych parowców.

Wyjeżdżając z New Yorku na statku

AQUITANIA 45,647 tonn (przez Cherbourg) **20-go Marca**

dostaniecie się do swej Ojczyzny w ciągu 8 dni.

Dzięki specjalnym urządzeniom, będziecie się mogli rozkoszować tą podróżą do domu bez żadnych trosk.

Wygody, życie, usługa — nieporównane.

Zamówcie już teraz swoją podróż.

Po informacje, ceny i t. d., zwróćcie się do którego z agentów biletowych.

CUNARD LINE
25 Brodway, New York

NA NADCHODZĄCY SEZON WIOSENNY
POLECA W NOWYM MIEJSCU OTWARTA
PRACOWNIA KUŚNIERSKA
AUGUST ROŻEK
327 East 14th Street, New York, N. Y.
(DAWNIEJ PN. 1616 AMSTERDAM AVE.)
FUTRA I SZALE
Lisy — Fisher's — Kuny — Sobole — Wiewiórki —
Z okazji przeprowadzki i nadchodzących świąt — Ceny zniżone. — Każdy artykuł kupiony u mnie w pełni gwarantowany

Czy jest coś milszego ponad ten obrazek?

„MARQUETTE"
$125.00

SONORA

THE INSTRUMENT OF QUALITY
Sonora
CLEAR AS A BELL

KTÓŻ NIE ZNA TEGO INSTRUMENTU!

Jestto najwięcej udoskonalony gramofon w świecie

SONORA

Uprzyjemni Wam długie i przykre zimowe wieczory. Utuli do snu dziecinę. Najsławniejsi artyści --- tak śpiewacy jakoteż i wirtuozi odtwarzają swe nieśmiertelne arje i kompozycje dla SONORY Wsłuchując się w czyste nad wyraz tony tego instrumentu odnosi słuchacz wrażenie iż widzi artystów przed sobą. Złudzenie nadzwyczajne!!!

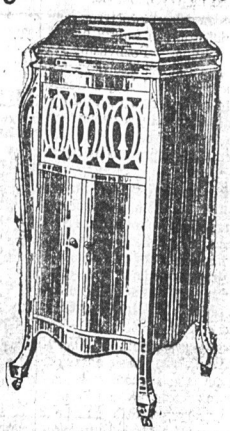

„INTERMEZZO"
$175.00

CENY SONORY
OD $60.00 DO $3000.00

NAJNOWSZE REKORDY POLSKIE

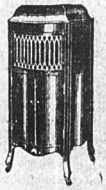

„IMPERIAL"
$150.00

Fifth Ave. Grafonola Shop, Inc.

FIUST I WOŹNICKI, Właśc.

708 Fifth Ave. róg 22-ej ul.
SOUTH BROOKLYN, N. Y.
TELEFON: SOUTH 8123

Dojazd: 4-ej ave. „Subway" do 25-ej ulicy lub 5-ej ave. Górna kolej lub tramwaj

ZAWIADOMIENIE!

Niniejszem mam zaszczyt zawiadomić Szan. Publiczność Polską w New Yorku i Okolicy, iż firma

First Avenue Meat and Provision Market
118—1st Ave., róg 7-ej ulicy, New York City

przeszła na własność P.STASIUKA, byłego zarządcy tejże firmy. — Dziękując Rodakom za dotychczasowe poparcie, polecam się dalszej Ich pamięci.

Z szacunkiem
P. STASIUK.

Nowy Świat

Owned and published daily and Sunday by the NOWY ŚWIAT PUBLISHING CO., INC.

MEMBER A. B. C.

DR. B. KUŁAKOWSKI ..... President and Editor
W. BŁASZKIEWICZ ..... Managing Editor
M. F. WĘGRZYNEK ..... General Manager

Dziennik wydawany przez Spółkę Wydaw. „Nowy Świat", Inc.

Entered as Second Class Matter, March 21st, 1914, at New York Post Office, New York, N. Y.

NOWY ŚWIAT PUBLISHING CO., Inc.
DR. B. KUŁAKOWSKI ..... Prezydent i Redaktor
W. BŁASZKIEWICZ ..... Redaktor Zarządzający
M. F. WĘGRZYNEK ..... Zarządca

SUBSCRIPTION RATES (Outside of New York City)

Daily Excluding Sunday: One Year $9.00; Six Months $2.75
Sunday Only: One Year $2.25; Six Months $1.25
Daily and Sunday: One Year $12.00; Six Months $4.00

NEW YORK CITY
Daily Excluding Sunday: One Year $9.00; Six Months $4.00
Sunday Only: One Year $2.75; Six Months $1.50
Daily and Sunday: One Year $10.00; Six Months $5.00

PRENUMERATA (Na prowincji)

Codziennie z wyjąt. niedzieli. Rocznie $9.00; Półrocznie $2.75
W niedzielę tylko: Rocznie $2.25; Półrocznie $1.25
Codziennie i w niedzielę: Rocznie $12.00; Półrocznie $4.00

W NEW YORKU
Codziennie z wyjąt. niedzieli. Rocznie $9.00; Półrocznie $4.50
W niedzielę tylko: Rocznie $2.75; Półrocznie $1.50
Codziennie i w niedzielę: Rocznie $10.00; Półrocznie $ 5.00

MAIN OFFICE:
24 UNION SQUARE, NEW YORK, N. Y.
(4 Ave., między 15 i 16 ulicami).
Telephone: Stuyvesant 8492.

DO WIDZENIA!

Po trzynastu latach wracam do Polski. Przyjechałem tu zupełnie niespodziewanie, jak niespodziewany jest mój wyjazd. Pamiętam, jak po odczytach mych we Lwowie i Krakowie z przygodnej uwagi o potrzebie zaznajomienia wychodztwa amerykańskiego z bohaterską walką pierwszych żołnierzy Sprawy, powstał i urzeczywistniony został projekt wyjazdu przez organizatorów „Strzelca", między którymi byli dzisiejsi ministrowie generałowie: Sikorski i Sosnkowski. Chcieliśmy wszyscy rozpowszechnić wieść radosną, o cudnej runi dusz ludzkich, która z pod drzewa szubienicy za Iwanowskimi wrotami wróżyła wiosnę dla Ojczyzny, odrodzenie moralne, walkę zbrojną i Niepodległość. My, obrońcy z Sądu Wojennego byliśmy jedynymi z pomiędzy Polaków świadkami Cudu Śmierci, przynoszącej Życie. Czym dobrze lub źle wywiązał się z zadań, nie mnie o tem sądzić. Stwierdzę tylko, że odrazu znalazłem tu ludzi czujnych na zew Wolności, że poszły za nimi tysiące, wszystko co było zdrowego na Wychodztwie.

Polska zdobyła sobie zewnętrzną Niepodległość. Od lat czterech walczy o Niepodległość wewnętrzną. Pozbyliśmy się Moskala, Prusaka i Rakusa z karków naszych, usuwa ich Polska dzisiaj z duszy swojej. Walkę tę znamy tylko z symbolów czarnych na białym tłoczonych papierze, z odbicia życia w gazecie i to odbicia przefiltrowanego przez kilka sprawozdawczych mózgów.

Tam w Polsce przyjrzę się sam bujnemu życiu. Wiem, że ujrzę błoto wyrzucone z dna przez wstrząśnienia lat ostatnich. Nieuniknione to rzecz. Mącą się i najczystsze zdroje. Ale nie masz bardziej rzeźkiego widoku, gdy przejrzysta woda znów płynąć zaczyna, gdy mur i zgnilizna znika, uniesiona wartkim prądem ku Morzu dalekiemu.

Przyjrzę się oczyszczaniu się Ojczyzny nasz z ohydy. Postaram się odszukać oczami miłosnymi Ruń Niepodległości zewnętrznej. I po powrocie powiem Wam o niej tak samo szczerze, prosto jak przed trzynastu laty, gdym wieść o Runi Wolności przywiózł do Was.

Tymczasem, bywajcie. Żegnam Stany, z którymi Poznanie złączyło mnie więzami mocnemi, żegnam i Was, coście razem dla wspólnych pracowali celów.

Do widzenia!

Bronisław D. Kułakowski.

SYTUACJA NAD RENEM

Wojska francuskie rozciągnęły teren okupacyjny dalej na wschód od Renu. Władze francuskie deportowały całą masę urzędników niemieckich i kilkunastu wsadziły do więzienia. Na terenie okupacyjnym panuje nagórł spokój. Ludność ciągle stosuje wobec Francuzów bierny opór stosując się do rozkazów z Berlina.

Rząd niemiecki zapowiedział przez usta kanclerza Cuno, że nie ustąpi i że pierwszy propozycji pokojowej Francji nie przedłoży. Ale upór ten jest raczej dla zachowania pozorów, bo Niemcy jeszcze mają nadzieję, że coś się stanie nieprzewidzianego i kartę ich losów odmieni. Nieprzyjemnie zapewne było dla nich słyszeć opinję premjera angielskiego Bonar Law'a, który wyraził przypuszczenie, że wyprawa francuska skończyć się może dopiero w Berlinie. Tymczasem dyplomacja pracuje różnemi drogami, aby doprowadzić do porozumienia pomiędzy Berlinem i Paryżem.

Odczuwa się to z głosów angielskich, jak również i amerykańskich.

Narazie jednak Francja ma wolną rękę. W najlepszym razie, według opinji sfer miarodajnych, Niemcy nie ustąpią prędzej, niż za parę miesięcy, oczywiście jeżeli taką taktykę jak obecnie zachowają wobec Francji i świata.

Z CHWILI

Kościuszkowska Rocznica

Jutro wieczorem, zbiorą się w Domu Narodowym przedstawiciele zorganizowanej Polonji nowojorskiej, w celu omówienia Obchodu Kościuszkowskiego. Obchód ma się odbyć dnia 25-go marca w sali Cooper Union na Astor Place. Miał on być urządzony wcześniej, w rocznicę urodzin „bohatera dwuch światów", ale ze względu na święto Kopernikowskie, został odłożony na rocznicę przysięgi Kościuszki na rynku Krakowskim. Ponieważ rocznica ta wypada 24 marca, więc z przyczyn czysto praktycznych Obchód postanowiono urządzić o dzień później, czyli w niedzielę.

Zdawałoby się, że wszystko jest w porządku i że nie powinien powstać żaden głos przeciw Obchodowi. A jednak z prawdziwem zdumieniem stwierdzamy, że takie głosy się podniosły. Zarzuty opierają się na dowodzeniu, że niewiadomo kto Obchód urządza, że to „czerwoni" i t. p.

Chociaż kwestję w swoim czasie całkiem jasno wyjaśniliśmy, uważamy za wskazane jeszcze raz kilka szczegółów podkreślić, aby ogół Polonji nie był w błąd wprowadzony.

W sprawie Obchodu odbyły się dwa zebrania w Domu Narodowym z udziałem przedstawicieli wszystkich większych organizacyj nowojorskich, poselstwa i konsulatu. Na zebraniach tych postanowiono zabrać się wspólnie do urządzenia uroczystego Obchodu ku czci Kościuszki. Komitet Tymczasowy który został wybrany, miał polecone zwołać walne zebranie i zaprosić nań wszystkie towarzystwa, organizacje i zrzeszenia. To zostało zrobione. Wszystkie pisma polskie w New Yorku otrzymały komunikat z prośbą o umieszczenie, w którym wyraźnie jest powiedziane, że na walnem zebraniu wybrany będzie Komitet Wykonawczy i zadecydowane szczegóły Obchodu.

Zdaje się że kwestja postawiona jest zupełnie jasno. Nie „ktoś", nie „czerwoni", ale wszystkie towarzystwa mogą być reprezentowane na zebraniu i tak urządzić Obchód, jak się im podoba. Jeżeli pewne grupy, czy jednostki nie uważają za stosowne nawet przeczytać komunikatu i przyjść na zebranie, to już ich własna wina. Tem samem dowodzą, że w żadnej pracy narodowej nie biorąc udziału, każdą usiłują zgóry potępić i jej zaszkodzić.

„Nowy Świat", o ile chodzi o sprawy ogólne, starał się i stara zająć najbardziej umiarkowane i kompromisowe stanowisko, rozumiejąc że taka np. sprawa jak Obchodu Kościuszkowskiego, jest nie jednostek, nie grup, lecz wszystkich nas obowiązkiem.

Ale również naszym obowiązkiem jest potępić rozmyślne i nieuzasadnione napaści, z któremi spotyka się każda ogólna akcja narodowa na wychodźtwie.

* * *

Anglicy są mądrzy, ale księża od nich mądrzejsi

Księża Iciek i Bójnowski, nie odpowiadając na nasze pytanie, do kogo będzie należeć sierocińiec budowany za pieniądze zbierane w parafji New Britain, Conn. i innych parafjach na wychodźtwie, aż od Egiptu zachodzą, by na ów sierociniec zebrać więcej pieniędzy. Wśród przeróżnych bzdurstw na ten temat, wybraliśmy jedno najprzedniejsze, które gwoli uciesze naszych czytelników pozwolimy sobie z „przewodnika Katolickiego" przytoczyć:

„Biedny Tutenkamin, czy jak się tam nazywał ów egipski faraon, był o tyle mądrzejszy od nowoczesnych możnowładców albo jego podwładni byli o tyle głupsi, że mu do grobu popalowali wszystkie meble, wozy, łóżka, żywność, złoto i biżuterję — aby mu na drugim świecie niczego nie brakowało. Po trzech tysiącach lat, jego grób Anglicy wywąchali — juchy mają psi węch gdy chodzi o pieniądze — i teraz mu skarby zabierają. Czyż nie lepiej usłuchać nauki Chrystusa i skarbić sobie majątki, „których ani złodziej nie wykradnie, ani rdza lub mól nie zniszczy?" **Więc też w czasie postu, składajcie ofiary na polską ochronkę w New Britain. Sam Pan Jezus powiedział, że kubek podany spragnionemu będzie wynagrodzony. Podajcie więc kawałek chleba polskim sierotom".**

Sens moralny z tego taki, że każdy parafjanin powinien wszystkie pieniądze jakie ma i dobytek pozostawić przed zgonem tam, gdzie go „ani złodziej nie wykradnie, ani rdza, lub mól nie zniszczy" — czyli do kasy proboszcza i jego gospodyni. Poco mu w niebie, dokąd go wyśle zapewno ks. Bójnowski z Icikiem, marna mamona.

Nigdzie coprawda i nikt nie słyszał, aby tak nauczał Chrystus, lecz niewiadomczycy z New Britain, stanowią wogóle niezależne państwo na wychodźtwie i tak tłumaczą naukę Chrystusa jak im do danej zbiórki potrzeba.

Anglicy są sprytni — to prawda. Ale dotychczas rzeczy znalezionych w grobie faraona nie rozkradli. Inaczej by jednak grób Tut-Ankh-Amena wyglądał, gdyby się doń dostali zawodowi ofiarnicy z gatunku Icików i Bójnowskich.

Obdzierają ze skóry żywych, to zabraliby wszystkie szczątki zmarłego, Misjonarze zaś mieliby nowy towar do sprzedaży w poście i nie w poście...

wb.

* * *

KTOŚ PISZE DO MNIE LIST

Ktoś pisze do mnie list, kochany, miły list...
Za czarnych nocy łzy, za głuchy płacz tęsknoty,
Za wszystek, wszystek — żal ktoś pisze do mnie list,
Ktoś pisze do mnie list wiosenny, cudny złoty...

Ktoś pisze bajkę słów, subtelnych, zwiewnych słów,
Z uśmiechem ślicznych ust zwierzenia serca pisze,
Za oczekiwań lęk — ktoś pisze czary słów,
Za oczekiwań dni, za ich śmiertelną ciszę...

Nadejdzie w marzeń dzień, nadejdzie cudny list,
Przyniesie mi go ktoś poranną rosą wczesnie
Nadejdzie! Dobrze wiem, ktoś pisze do mnie list.
Napewno o tem wiem! Widziałam przecież!..,
...we śnie.

Wanda Żarnowiecka.

Z PRASY I O PRASIE

Poznańska „Prawda" pisząc o jednym z kwestarzy, zbierających składki na fundusz Niewiadomskiego przed kościołami, zauważa:

„P. Przyluskiemu nielitościwa policja doręczyła dwa mandaty karne za zbieranie składek bez zezwolenia. P. Przyluski ma zapłacić razem 1,200 ma rek kary — zebrał zaś dwa miljony. Starostwo grodzkie zarządziło konfiskatę pieniędzy — lecz ukryto je na czas w Banku Ziemian i Bank ten odmówił władzom wydania.

P. Przyłuski zbierał pieniądze podczas trzech nabożeństw, przy ostatniej „składce" doszło do wykroczeń przeciw władzy. Mianowicie, ktoś rozpuścił w kościele pogłoskę, że policjant „zrabował" (!) składkę i uciekł z nią do policji (!). Natychmiast pobożni, modlący się w imię mordu, wyłonili delegację, złożoną z pp. Sylwestra Pilarskiego, Maksymiljana Płucińskiego i Bronisława Śniegockiego, która pośpieszła do policji żądając zwrotu „zrabowanych" pieniędzy. Przed policją zebrał się tłum.

Komenda policji musiała wyjaśnić, że pieniędzy nie zabierała i nikogo z funkcjonarjuszy na „mszę" nie wysyłała!...

Organ marszałka Trąmpczyńskiego (tak nazywa „Prawda" „Dziennik Poznański") atakuje oczywiście policję za niedopuszczenie do zakazanych składek, co wywołało w mieście na szem pewne zaniepokojenie i wzburzyło opinję publiczną'.

„Przypominamy — pisze — że w czasach walki Bismarcka (!!) przeciw kościołowi katolickiemu nie zdarzył się ani jeden wypadek, aby umundurowana policja wkroczyła do kościoła celem wykonywania tam swych czynności urzędowych".

Ucisk polski jest zatem gorszy od ucisku pruskiego. Mniejsza, że sama informacja jest fałszywa.

Ale czy za czasów pruskich urządzano nabożeństwa ku czci zamachów na życie Wilhelma I.?

Czy czczono mszami Nobilingów?"

Ów Nobiling, o którym wspomina pismo poznańskie, dwukrotnie strzelił do cesarza Wilhelma I. na ulicy Unter den Linden w Berlinie w roku 1878, poczem skierował broń ku sobie i zmarł od ran.

* * *

„Naprzód" krakowski pisze:

„Grupka wszechpolskiej młodzieży mająca smutną odwagę urządzania politycznych, antypaństwowych demonstracji w kościołach, czupurnie wzywa do ujawnienia swych nazwisk osoby, które na klepsydrach Niewiadomskiego naklejały kartki znazwiskiem Samuela Zborowskiego. Oczywiście na ten apel młodocianych zwolenników kultu mordu i antypaństwowych machinacji, nie ma nikt powodu reagować. Endecy młodzieńcy, którzy w nocy hulają, a w dzień urządzają obłudnie żałobne (?) nabożeństwa nie zasługują na to, by ich wogóle poważnie traktowano. Imieniem tych młodych Chjen podpisał apel akad. Hra-byk.

Nabożeństwo w kościele Karmelitów odprawił podobno ks. Świnia—rski.

Ten dziwny zbieg nazwisk powinien pobudzić naszych uczonych do poważnych studjów zoologicznych nad Ch-je-n...."

Tymbardziej zaś studja są konieczne, bo przecież sam p. Roman Dmowski stworzył typ „nowoczesnego Polaka", czyli w skróceniu endeka. Jest to istotnie odmiana osobliwa, nadająca się znakomicie do badań w dziedzinie zoologji.

FANTASTYCZNE LICZBY

Słyszy się dużo w tych czasach o farmerach na zachodzie, o cenach ich produktów, o bloku agrarnym w kongresie, i o bilach przewidujących pomoc finansową farmerom.

Ci, którzy się interesują polityką, mają coś do powiedzenia o nowym senatorze Brookhart'cie ze stanu Iowa.

Ci zaś, których polityka nie nie obchodzi, przynajmniej się interesują ziemniakami... narzekając, że farmer „łupi skórę" z biednego spożywcy.

Dla informacji tak polityków, jak i zjadaczy ziemniaków... podaję następujący incydencik pod rozwagę.

Pewien farmer nazwiskiem Nelson, w stanie North Dakota, wysłał na giełdę ziemniaków (Potato Exchange) w Minneapolis wagon ziemniaków, ważący 21 tonn, które sprzedał po 80 centów za sto funtów. 42,000 funtów po 80 centów za 100 wynosi $336. Po odciągnięciu za koszta przesyłki, inspekcji itd. farmer ten otrzymał czek od zarządu giełdy na $1.30 — dosłownie jeden dolar i trzydzieści centów. Za 20,000 kilogramów ziemniaków, jeden do lar i trzydzieści centów!!!

Pytam się pewnego Amerykanina, co on myśli o tem. „Unje kolejarzy są winne temu" — odpowiada mi, ciesząc się w duchu, że znalazł podstawową przyczynę.

Senator Brookhart powiedział w senacie kilka dni temu, że winne są koleje (zobacz „Congressional Record"), płacąc ogromne pensje swoim manażerom, a mianowicie:

W. T. Noonan, kolej Buffalo, Rochester i Pittsburgh, $60,000 rocznie.

William Sproule, kolej Southern Pacific, 75,000 rocznie.

J. Kruttschnitt, tej samej kolei, $100,000 rocznie itd.

Sen Brookhart dalej dowodzi, że ci manażerowie i prezydenci ciągną dochód z innych źródeł w dodatku, będąc w dyrekcjach innych korporacyj.

Bądź co bądź, $100,000 rocznej pensji, jako częściowe wynagrodzenie, jest jak się zduje trochę za dużo. Natomiast $1.30 za cały wagon ziemniaków jest trochę za mało.

Stefan P. Mierzwa.

Odpowiedzi Redakcji

Czytelnikowi z oYnkers, N. Y. — Adresu nie posiadamy.

* * *

Czytelnikowi S. Z. — Zdaje się sz. ob., że nie rozumiecie, co czytacie. Ani wiary, ani Boga nikomu nie odbieramy. Niech każdy wierzy według swojego rozumu i sumienia. Ale każdy człowiek ma również prawo do wypowiadania własnych poglądów na życie. Na świecie istnieje kilka wielkich religij, a tysiące sekt. Mamy również szereg różnych wyznań w Polsce. Nietolerancją nikt i nigdy prawdy, w którą wierzy nie obroni. Życie współczesne musi być oparte na tolerancji.

* * *

Czytelniczce A. W. z Brooklyna. — Orski ma prawo wypowiadać swoje przekonania, ale to nie racja, żeby wszyscy ludzie się z niemi godzili. Prosimy o korespondencję na ten temat.

* * *

Czytelnikowi T. S. — 1) Mimo, że dziewczyna jest urodzoną w Ameryce, to obecnie może wrócić tutaj na prawach emigrantki. Ale jeżeli ojciec pośle „affidavit" do Polski z odpowiednim wyjaśnieniem, to córka będzie miała pewne ułatwienia.

2) Bilet okrętowy linji skandynawskiej 3-ej klasy kosztuje 106 dolarów, a drugiej klasy 135 dolarów.

3) Kwota emigracyjna wyczerpana jest do 1-go lipca br. Jak sprawa stoi z rokiem przyszłym tego nie wiemy.

ZE ŚWIATA

Przy miejskiem muzeum hygieny w Paryżu, został otwarty kinematograf, specjalnie w celu propagandy.

* * *

W ciągu ostatnich 10 lat ludność departamentu Allier (Francja) zmniejszyła się o 24,970 mieszkańców.

* * *

Rockefeller postanowił kupić dom w Dole, gdzie się urodził Pasteur.

A TEST

NEXT TO THE A. B. C. THE AMOUNT OF CLASSIFIED ADVERTISEMENTS IS THE BEST PROOF OF THE CIRCULATION OF A NEWSPAPER.

PICK OUT THOSE POLISH PUBLICATIONS WHICH CARRY A PAGE OF CLASSIFIED ADVERTISING AND YOU WILL HAVE THE FEW BEST POLISH NEWSPAPERS IN THE UNITED STATES.

„NOWY ŚWIAT" IS ONE OF THE TWO POLISH NEWSPAPERS IN AMERICA, THAT WILL PASS BOTH TESTS.

DOKTÓR MARTINSON
Lekarz na wszystkie dolegliwości
295 East 10th St., blisko Ave. A
Godziny urzędowe: Od 8 do 10 rano; 12:30 do 1:30 pop. i 6 do 8 wiecz.
W Niedziele: 9 do 10 rano i 1 do 3 pp.
Telefon: Orchard 2021

PRZEZ 22 LATA
Nie zawiodłem jednego polaka, który nabył u mnie biżuterję. Przed każdemi świętami opust
25 procent
od wszystkich zamówień
Franciszek Ficek
330 EAST 72 ST., NEW YORK
Telefon Rhinlander 6280
FICEK

Telefon: Dryduck 9288.
SUMIENNA I FACHOWA OBSŁUGA
Ceny niskie.
DR. H. J. KORNBLUH
nad sklepem United Cigar Stores.
Mostki, korony, płyty i wszelkie naprawy. Wyrywanie zębów bez bólu.
162 AVE. B.
róg 10 ulicy, New York, N. Y.

ARENA AUTO SCHOOL

BEZ POSADY
Uczniowie nasi dziś pracują i są szczęśliwi, gdyż nauczyli się fachu i zarabiają dziś od 25 do 50 dolarów tygodniowo.
SZKOŁA NASZA
posiada 5 systemów automobilów ostatnich modeli z 1921 roku, na których uczymy po polsku kierowania, jazdy i mechaniki.
Kurs trwa do 4-ch tygodni.
Dostarczamy posad. Uczcie się fachu, który popłaca. Dla pracujących szkoła otwarta w niedziele
Piszcie po katalog darmo do:
ARENA AUTO SCHOOL
151 West 54th St., New York

Znany tutejszy Adwokat i Notarjusz
JÓZEF HELLER
233 E. 14th St., New York City
bawiący czasowo w Polsce przyjmuje zlecenia dla Polski i innych państw Europy we wszelkich sprawach. Zgłoszenia przyjmuje powyższa kancelarja

DR. BRYAN
333 East 17 St., New York City
(pomiędzy 1 a 2 Ave.)
LECZY CHRONICZNE CHOROBY krwi, nerwów, nerek i pęcherza, mężczyzn wyłącznie.
Godziny:
od 9 rano do 8 wieczór.
W niedzielę od 9 rano do 1 po połud.

National Auto School

220 EAST 14th STREET
Blisko Trzeciej Avenue.
Dajemy najtańsze kursa we własnym języku, uczac naprawy i jazdy na automobilach ostatniej konstrukcji. Gwarantujemy otrzymanie poswolenia.
Klasy otwarte dziennie i wieczorami.
KOMPLETNY KURS $ 25.00.

Telefon: Orchard 1621.
JÓZEF HALICKI, M. D.
— LEKARZ —
GODZINY:
12 do 2 po południu.
6 do 8:30 wieczór.
W niedzielę do godziny 2 po południu.
311 EAST 10 STREET
NEW YORK.

DR. H. E. COOK
CHOROBY OCZU, USZÓW, GARDŁA I NOSA
GODZINY:
Od 4 popołudniu do 7 wieczór.
Rano i w niedzielę na zamówienie
26 WEST 83 ULICA
NEW YORK CITY.
Tel.: Schuyler 6177.

NOSA, GARDŁA, USZU I OCZU SPECJALISTA
Godziny: Zrana 11—1; Wiecz. 5—7.
DR. J. SALERNOW
218 E. 15ta ulica, (pom. 2 a 3 Ave.)
Telefon: Lexington 4839

KTO CHCE NAJLEPIEJ KUPIĆ KTO CHCE NAJPRĘDZEJ SPRZEDAĆ
Dom, farmę, lotę, interes, sklep, i t. d.
GAWLIŃSKI & COMPANY
Kupno i sprzedaż realności. — Kontrakty kupna i sprzedaży.
425 EAST 16th STREET, NEW YORK CITY.

FUTRA NA ZAMÓWIENIE I SPRZEDAJE GOTOWE.
Przerabiki i reperacje takowych przyjmuje pracownia kuśnierska
A. ROŻEK
327 E. 14 St. New York City

Kto chce kupić — Kto chce sprzedać DOM lub INTERES niech się zgłosi do
POSKIEGO BIURA REALNOŚCIOWEGO W GREENPOINT
W. WOLAŃSKI
Telefon: Greenpoint 6023.
111 DUPONT STREET, BROOKLYN, N. Y.
KANCELARJA NOTARJALNA założyć wszelkie sprawy starokrajowe z legalizacją konsularną.
WYSYŁKA PIENIĘDZY do Polski w dolarach i markach. — Sprzedaż Szyfkart na wszystkie linje po cenach konkurencyjnych
SPROWADZAMY RODZINY Z KRAJU.
Wszelkie informacje udzielamy chętnie Rodakom DARMO!

SNY ZDŁAWIONE

Napisał

FRANCISZEK FRĄCZEK

(Ciąg dalszy).

— Jak się odwdzięczyć? — Klątwa zadumał się. — Na starość weźmiesz mię do siebie, bym dziatki twoje bawił opowiadał im bajki wieczorami...

Zosia buchła rumieńcem i opuściła oczy. Skorzystał z tego i wyjął z kieszeni małe pudełeczko, otworzył i podsunąwszy pod oczy jej mówił:

— Zaręczynowy pierścień dla twego wybrańca...

— Dziękuję, wujaszku! — wykrzykła i podskakując jak kózka cieszyła się widokiem pierścionka. Wyszperawszy naprędce różową wstążeczkę, nawdziała na nią ten emblem i zawiązała na szyi. Nagle z wdzięczności rzuciła się na szyję wujka szepcząc:

— Z opalowem oczkiem!... Ja lubię opale... I George będzie go lubiał...

Wtem hałas dał się słyszeć podobny do zgrzypiącego hamulca automobilowego. Zosia rzuciła się do okna na oślep.

— George!... George przyjechał! — zawołała zdyszana i chwyciwszy Klątwę za rękę, gwałtem wyciągła go na balkon.

George wyskoczył z automobilu, zdjął kapelusz i pośpiesznie znalazł się przy Zosi. Zgłodniały ucałował jej ręce i rozmawiając wesoło sam przedstawił się Klątwie, aby ją wybawić z zakłopotania.

— Panie George Rails, proszę wejść w moje progi z pięknym akcentem angielskim rzekł Klątwa. Był to jedyny język, którym wszyscy trzej mogli rozmówić się dobrze.

— Z największą przyjemnością — odrzekł George i podał Zosi ramię.

Klątwa udał się naprzód. Wolno postępowali za nim zakochani, szepcząc sobie wytęsknione pieszczoty.

I nigdy jeszcze nie była Zosia tak wielomówną, jak teraz w obecności George'a.

Usiedli i prowadzili okolicznościową rozmowę.

Nagle Zosia zwróciła się do George'a:

— Męczymy pana jak dzicy ludzie... Pan zmęczony podróżą i napewno głodny.

— Wcale nie, proszę pani.... Tak bynajmniej nie jest, — zapierał się kawaler, ponieważ nie chciał wystawiać na front próżnego żołądka.

— Ej, młody panie!... Człek nie samą żyje miłością, ale i chlebem. Nie oszukuj pan żołądka, bo ten się mści, — przygrażał Klątwa.

George uśmiechnął się.

— I to prawda, — rzekł.

Na twarzy Zosi ukazało się maleńkie niezadowolenie. Przeprosiła gościa i tłumacząc się przygotowaniem obiadu znikła w kuchni.

Klątwa z obowiązku usprawiedliwiał się za nią:

— Chciałem wziąść gospodynię, lecz dziewczyna uparła się że sama będzie kucharzyć i dopilnowywać domu. Co miałem zrobić?... Niechże gospodarzy...

— To, co ja lubię! — potwierdził George i z pogardą począł opowiadać o grymasach i kołtuństwie wyższego towarzystwa.

Zrozumieli się.

— Cieszę się, iż właśnie trafiłem do takiego domu, jak już dawno wymarzyłem sobie, — podkreślał gość.

Nagle zamyślił się, spoważniał... Zwrócił się do Klątwy jako opiekuna Zosi i prosił o jej rękę.

— Ja osobiście nie jestem przeciwnym, — odparł pytany — nawet przyjemnie mi bardzo i cieszę się wielce, ale w tym wypadku Zosia jedynie jest decydującą. Ona umie już rozporządzać sobą — tembardziej, że serce jej do niej należy...

Zosia podsłyszała całą rozmowę. Nie mogąc wytrzymać, by nie wziąść w niej udziału, odsunęła firanę i wychylając głowę do pokoju, zmrużyła oczy i zapytała:

— Panie George Rails! Czy pan wierzy w Boga?

— Nie! — odrzekł z powagą młody człowiek, gdy na twarzy zaznaczyło mu się dziwne zaniepokojenie.

— A w szatana?

— Nie!

— W stworzenie świata?

— Nie!

— A w niebo i piekło?

— Nie...

Naraz wybuchła śmiechem.

(Ciąg dalszy nastąpi).

EUGENJUSZ MAŁACZEWSKI

KOŃ NA WZGÓRZU

(Ciąg dalszy)

Stąd można było wnioskować, że tokuje tu od paru już kwadransów. Na smyczy, założonej haftką na guzik paltota, trzymał dużego lisa, — bardzo piękny okaz fauny północnej, — napuszonego prześlicznem futrem barwy szarej, wpadającej w odcień jakoby polerowanej stali, czemu właśnie gatunek owych lisów zawdzięcza nazwę „błękitnych".

Lis siedział u stóp swego pana, wsparty na wyprostowanych łapach przednich. Uszy czujnie trzymał do góry, a wspiczastej, wąsatej mordce miał wyraz takiej roztropności, że, zdawało się, zacznie naraz mówić po ludzku i to całkiem do rzeczy. Puszystą kitę odwalił poza siebie i pieczołowicie ją rozłożył na całą szerokość chodniczka.

Na widok Baśki zerknął w jej stronę raz i drugi i poczuł niepokój, co wyraziło się nazewnątrz przez natychmiastowe cofnięcie kity z poza pleców i ułożenie jej przed sobą.

Włoch tokował w dalszym ciągu, przestępując z nogi na nogę.

Podchorąży był już o kilkanaście kroków.

Włoch poza otwartym lufcikiem nie widział świata. Błękitny lis zmienił miejsce i usadowił się tak, by między Baśką a sobą mieć na wszelki wypadek foremne łyd ki swego pana. Koniec puszystej kity poruszał się cokolwieczek za nerwowo.

Podchorąży znalazł się przed oknem i złożył grzeczny ukłon damie. Dama, ujrzawszy zwierza, hołowanego na łańcuchu, krzyknęła! „Ach!" i wydusiła łokciem szybę. Dzwoniące drzazgi szkła spadły kapitanowi na zadarty łeb; stamtąd stoczyły się na ziemię wraz z monoklem, o który zawadziły.

Baśka zbliżyła się do lisa w zamiarze obwąchania jego kity, intrygującej puszystym wyglądem.

Włoch schylił się, by podnieść monokl, bez którego nic nie mógł przedsięwziąć, gdyż był krótkowidzem.

Obwąchiwany przez białego potwora lis wpadł w szał przerażenia i urwał się wraz ze smyczą i guzikiem, do którego smycza była przytwierdzona. Gwałtowne szarpnięcie, spowodowane oderwaniem mocno przyszytego guzika, wytrąciło schylonego kapitana z równowagi, aż się musiał oprzeć rękami o ziemię i znalazł się przez chwilę w pozycji na czworakach.

Baśka, rozzłoszczona ucieczką lisa, poczytała osobę, znajdującą się na czworakach i wypiętą ku niej gestem wysoce prowokacjnym, za jakowegoś czworonoga, który, jej Baśce, chce ubliżyć. Zahaczyła więc kłami za fałdy kapitańskich hajdawerów i jęła ciągnąć ku sobie z całej siły.

Przestraszony Włoch swym pięknym barytonem, który stracił na ten czas całą aksamitność brzmienia, wydobył z siebie bardzo wysokie „fa".

Baśka zawtórowała mu ogromnie potężnem „re", nie wypuszczając jednak spodni z paszczy.

Podchorąży wprawił w ruch żelazny drąg, aż warkotało w powietrzu.

Dama w wyduszonem oknie darła się w niebogłosy.

Na miejsce wypadku zbiegło się pół ulicy. Angielskie kodaki zaszczękały częstotliwie, niby zamki karabinów plutonu, gotującego się do salwy.

W trakcie zajścia z handlu, znajdującego się obok, wyskoczył nagle błękitny lis, wciąż szalejący z trwogi, i, pędząc, obalił z nóg kilku gapiów. Lecz, co najdziwniejsza, pozbył się był już smyczy, a wprzek łajdackiego pyska trzymał tłustą flądrę. Nim się tłum obejrzał — lis był już daleko: czmychnął środkiem ulicy, rozpuściwszy na wiatr wspaniałą kitę. I znikł na pierwszym zakręcie, jakby się w ziemię zapadł. Co się z nim stało, nikt tego nie wiedział, ni wtenczas, ni potem.

Włoch po dłuższej targaninie wyrwał się z niedźwiedziej paszczęki, lecz kosztem dużego kawałka spodni, który Baśka zatrzymała w zębach jako trofeum. Poszkodowany wrzucił do oka monokl, zmierzył rywala zabójczem spojrzeniem, rozpiął płaszcz, wyjął portfel, dostał bilet wizytowy i wręczył podchorążemu. Karaś schował bilet do kieszeni palta i rzekł:

— Znamy się, kapitanie, oddawna. Ale bardzo mi jest przyjemnie. Żegnam pana.

(Ciąg dalszy nastąpi).

PRZEDSTAWICIELE ARMJI U PREZYDENTA RZECZYPOSPOLITEJ

Warszawa. — W dniu 17 lutego odbył się obiad dla przedstawicieli wojskowych w Belwederze, na którym to p. Prezydent Rzeczypospolitej podejmował następujących gości:

Prezesa Rady ministrów gen. dywizji Sikorskiego, szefa sztabu generalnego Marszałka Piłsudskiego, ministra spraw wojskowych gen. dyw. Sosnkowskiego, gen. dywizji Rozwadowskiego, gen. dywizji Skierskiego, gen. dywizji Stanisława Hallera, gen. dyw. Żeligowskiego, gen. dyw. Osińskiego, gen. dyw. Kulińskiego, gen. dyw. Romera, generała dyw. Majewskiego, generała dyw. Czikela, gen. dyw. Jędrzejewskiego, gen. dywizji Raszewskiego, gen. dyw. Schubera, gen. dyw. Latinika, gen. brygady Malczewskiego, generała brygady Suszyńskiego, gen. brygady Latoura, adjutanta generalnego pułk. Zaruskiego, zastępcę adjutanta generalnego, rotmistrza Puslowskiego, adjutanta marszałka Piłsudskiego, rotmistrza Sołtana i adjutanta Prezydenta Rzeczypospolitej ka pitana Meyera. Na obiad nie przybyli: gen. broni Szeptycki, Rydz-Śmigły z powodu zajęć służbowych.

Mowa Prezydenta

Podczas obiadu pan Prezydent Rzeczypospolitej wzniósł następujący toast:

„Panie Marszałku, Panowie Generałowie! Pragnąłem Was widzieć, ażeby poznać Was wszystkich osobiście, a zarazem wyrazić serdeczne podziękowanie za tę pracę, jaką prowadzicie dla ugruntowania moralnej i materjalnej wartości Polskiego Wojska. Rodziło się ono w warunkach niezwykle ciężkich, kiedy rozsądek polityczny był w jawnej rozterce z gorącem uczuciem patrjotycznem, pragnącem wydobyć naród z niewoli mocą własnego oręża kiedy wojnę po wszechną z radością witały zmęczone potrójnym uciskiem serca polskie. Ciężkie, często tragiczne chwile, kiedy polska siła zbrojna powstawała na różnych frontach, nie miała nad sobą jednego rządu narodowego, a z jego ramienia jednego wodza, należą już do przeszłości. Armja polska, wewnętrznie skonsolidowana, pomimo różnolitości jej pierwotnego składu, stoi dziś poza obrębem polityki. Oficerowie i szeregowi, wierni zasadom swej zaszczytnej służby, dają posłuch jedynie i wyłącznie rozkazom Rządu odpowiedzialnego przed Sejmem.

Polska, jako mocarstwo o doniosłej roli historycznej na Wschodzie, zmierza do ugruntowania powszechnego pokoju. — Najlepszem zabezpieczeniem tego stanowiska oraz najpewniejszą gwarancją jej suwerenności i mocarstwowej powagi jest i na długo jeszcze pozostanie—silną, na wysokości zadania stojąca, karna, patrjotycznym duchem owiana, armja narodowa. Wojsko wtedy jest silne, kiedy dowódcy i żołnierze sprostają zadaniu bez pomocy z zewnątrz.

Wiem dobrze, Panie Marszałku, jak oddawna pracujesz, ażeby wojsko polskie było silne, miało prawdziwie polską duszę, ognistą i męską, prostą i szlachetną i w Twoje zasłużone ręce wznoszę toast: „Niech żyje Wojsko Polskie! Niech czuje, że za niem stoi miłość i ufność zjednoczonego narodu!"

Odpowiedź marszałka Piłsudskiego.

Na mowę Pana Prezydenta Rzeczypospolitej odpowiedział Szef Sztabu Generalnego, Marszałek Piłsudski:

„Panie Prezydencie! W imieniu wojska dziękuję Panu Prezydentowi za to, że przy tym stole zebrałeś nas koło siebie; dziękuję również za słowa uznania, które z ust Twych padły.— Wspomniałeś w swojem przemówieniu do Nas o tych ciężkich czasach, gdy żołnierz, próbując na różnych frontach wytworzyć wojsko polskie, był jeszcze bez ojczyzny i tęsknił gwałtownie do tego, aby swoją, swoje zbrojne ramie przy użyciu przemocy uprawnić wolą zorganizowanej Ojczyzny. Taką wolą dla żołnierza mogą być tylko prawo rządne instytucje kraju i narodu, któremu żołnierz służy.

Obecnie, zebrani koło Ciebie, witamy Cię, jako przedstawiciela tych właśnie praworządnych państwowych instytucji naszego kraju.

Zechciałeś Pan, Panie Prezydencie, zwracając się do mnie, wyrazić dla mnie, jako dla Naczelnego Wodza podczas ubiegłej wojny i dla wojska słowa uznania i pochwały dla zwycięstw przez nas odniesionych. Panie Prezydencie! poza tą pracą na polach bitew, która dała nam zwycięstwo, rozszerzenie granic państwa i moc utrwalenia ich, daj Boże nazawsze, istnieje praca bardziej ukryta dla oka — praca, którą i teraz wojsko i dowódcy wojsk mają na swych barkach. Jest to praca organizacyjna. Pod tym względem praca nasza podczas wojny była wyjątkową w historji wojen, bo zaczęliśmy od zera, od braku armji, od braku jakichkolwiek ich elmentów i w dwa lata, prowadząc ustawicznie wojnę, doprowadziliśmy siłę zbrojną do miljona ludzi pod bronią, jako tako zorganizowanych. Musieliśmy więc improwizować armję z niczego podczas wojny samej.

Nie znam w historji wojennej przykładu, z wyjątkiem i to tylko do pewnego stopnia, wojen wielkiej rewolucji francuskiej, przykładu zwycięstw armji, zaimprowizowanej w taki sposób. Jest to olbrzymi wysiłek, który zawdzięczamy usilnej pracy każdego w swoim zakresie, wszystkich dowódców wojskowych.

Ta sama praca organizacyjna, wyjątkowa w swej treści od 2 lat prowadzona jest i teraz przez nas. Wszystkie bowiem armje po wojnie wracały do swego domu wojskowego, już urządzonego po względem ustaw, praw i prawideł. My wróciliśmy do niczego. Zaczęliśmy bowiem nasze życie jako wojsko, od stanu wojennego. Stanu pokojowego nie znaliśmy przedtem. Praca nad tą bazą pokojową armji, jej wartości i jej treści nie zależy od samego wojska, a zależy od otaczającego armję społeczeństwa i uregulowania współpracy wszystkich instwtucji państwowych z instytucjami wojskowemi. Mamy pod tym względem jeszcze wiele do zrobienia, a po ciężkich słowach, któremi Pan, Panie Prezydencie, nas spotkał, umiem liczyć, że jako najwyższy zwierzchnik wojskowy, zechce Pan przyłożyć rękę do przyspieszenia i utrwalenia w naszej Ojczyźnie naszego domu wojskowego. Od tego bowiem zależeć wiele będzie, czy wojsko w chwili potrzeby odpowie swemu zadaniu obrony całości i bytu państwa.

W imieniu wojska wznoszę toast: Pan Prezydent i Najwyższy Zwierzchnik Wojskowy —niech żyje!"

W STRONNICTWIE „PIASTA" NIE ZASZŁY ŻADNE ZMIANY

WARSZAWA, (Pocztą.) — We dług wiadomości wyszłych z kół sejmowych, prezes P. S. L. „Piasta", Witos wystosował do premjera Sikorskiego list, w którym wobec krążących w prasie i kuluarach sejmowych pogłosek — stwierdza stanowczo, że w stronnictwie „Piasta" nie zaszła żadna zmiana w stosunku do rządu premjera Sikorskiego.

ASPIRYNA

Powiedz „Bayer" i dopominaj się

BAYER

Prawdziwa

Dopóki nie zobaczysz nazwy "Bayer" na paczce lub na tabliecie nie otrzymujesz prawdziwego Bayer wyrobu przepisywanego przez lekarzy, przez przeszło dwadzieścia dwa lata i uznanego przez miljony, jako doskonały na:

Neuralgję — Ból głowy
Ból zębów — Lumbago
Ból uszu — Reumatyzm
Zaziębienie — Ból, Ból.

Przyjmujcie tylko "Bayer" paczkę, która zawiera odpowiednie instrukcje. Wygodne pudełko z 12 tabletkami kosztuje kilka centów. Aptekarze również sprzedają flakoniki z 24 i 100 tabletkami. Aspiryna jest marką ochronną wyrobów Bavera Monoaceticacidester Salicylicacid.

Tel.: Orchard 1264
PIERWSZORZĘDNY
Zakład Krawiecki
SZYJĘ UBRANIA I PALTA
z najlepszych materjł po cenie stosownej dla każdej kieszeni.
ODNAWIAM, CZYSZCZĘ, I PRASUJĘ GARDEROBĘ, tak męską jak i żeńską.
A. MICKIEWICZ
125 E. 7 ULICA, NEW YORK
(poniżej kościoła).

Chas. Kosches
SKŁAD MEBLI
14 ul. i 1-Ave. New York City

WIELKA WYPRZEDAŻ NA MARZEC

ZADZIWI WAS TANIOŚCIĄ CEN I GATUNKIEM TOWARU. KREDYT KAŻDEGO JEST DOBRY. — WIELKANOC NADCHODZI — DOBRZE UMEBLOWANE MIESZKANIE JEST MARZENIEM KAŻDEJ KOBIETY. — NASZ OLBRZYMI SKŁAD ZADOWOLI KAŻDEGO

Kompletne urządzenie jadalni 10 sztuk od $198

Kompletne urządzenie sypialni od

$175 i wyżej

Łóżka od . $6.98

Gramofony od $79.00

Olbrzymi wybór różnych lodowni od $12.50

$1 TYGODNIOWO OTWIERA KONTO $1

Skład nasz jest otwarty w poniedziałek do godz. 9 wieczorem

BROOKLYN INDUSTRIAL PAGE

BROOKLYN

BROOKLYŃSKA STRONA HANDLOWA

Złodziej najgorszego gatunku

Zdaniem policji, John Phinn, lat 16, zam. pn. 668 Humboldt ulicy, jest złodziejem najpodlejszym w świecie. Poszukiwany on był od dłuższego czasu przez policję brooklyńską, — szczęśliwcem zaś który go odkrył i aresztował, był detektyw Joseph Ujiller ze stacji przy Bedford Ave. Phinn korzystał z dobroduszności i niewinności dzieci szkolnych. Jak wiadomo, malcy lubią spełniać drobne posługi swym rodzicom. Matki dają im częstokroć drobne sumy — aby za takowe zakupywały w sklepach różne artykuły dla użytku domowego. Na te właśnie dzieci czatował Phinna. Gdy zauważył, że malec podąża z drobną sumą do sklepu, zatrzymywał go, dawał mu kilka centów, aby za takowe zakupił mu jakąś błahą rzecz w sąsiedztwie, zabierając mu jednocześnie pieniądze, które otrzymał był od matki na zakupno.

Taki system kradzieży dobrze mu się opłacał. Noga mu się powinęła, gdy zaczepił na ulicy 9-letnią Franię Karpińską, zam. pn. 82 N. 5-ej ulicy, której matka wręczyła kilka dolarów, polecając jej udać się do biura kompanji gazowej, spłacić dług należny, prosić o otwarcie gazu. Phinn dał Frani 25c. — prosząc ją, aby mu jakąś błahostkę w sklepie zakupiła, sam zaś odebrał jej pieniądze matki, mówiąc, że je zwróci, gdy spełni jego polecenie. Gdy Franja wróciła, Phinn już się ulotnił. Na stacji policyjnej wyszło na jaw, że włamywał on się również do sklepów na Williamsburgu — kradnąc towar. Nad złodziejem podobnym — nie będzie mieć sąd litości.

Przykra w skutkach wizyta

Agenci federalni przebrani za robotników dostali się do mieszkania pn. 412 Stone Ave., gdzie znaleźli całą się pasów pracujących w dystylarni, włączając 15 baryłek księżycówki, oraz różnych rozczynów. Mieszkanie zajmowane było przez panią Paulinę Pietra, Marję Kolešnik i Filipa Kolasa, które to osoby detektywi Grady, Collins i Cassidy aresztowali. Skargę przeciwko nim wniósł Harry Glassman, właściciel sklepu galanteryjnego, znajdującego się na parterze. Zeznał, że płyn przedostający się szparami podłogi do sklepu — zniszczył mu wielką ilość towaru.

Alderman McQuinnes żąda, aby skonfiskowane trunki rozdać szpitalom

Alderman McQuines, reprezentujący Greenpoint postawił wniosek w Radzie Miejskiej, żądający rozdania trunków skonfiskowanych przez policję szpitalom miej skim.

Oświadczył, że w magazynach spoczywa zapas wódki — na sumę półtora miljona dolarów, która jest kradzioną na prawo i lewo, a która w bardzo skuteczny sposób przyczyni się do zmniejszenia wypadków influenzy i pneumonji.

$4,000 odszkodowania

Wyrokiem sądu wyższego, Józef Szeckus, zam. pn. 1 Prospect Terrace, otrzyma $4,000 tytułem odszkodowania od kompanji Overseas Shipping Co. Był on zatrudniony przez tę firmę. Podczas pracy odniósł ciężkie pokaleczenia.

Pokaleczona

Anna Hanek, lat 52, zam. pn. 558 Bainbridge ulicy, schodząc z tramwaju linji Halsey Ave, upadła na bruk, odnosząc bolesne pokaleczenia na ciele, łamiąc przytem prawą nogę. Odstawiono ją w ambulansie do szpitala Bushwick.

Ofiara śpiączki

Od czterech dni pani Marja Boziewicz, lat 56, zam. pn. 819 Hancock ulicy pogrążona jest w głębokim śnie. Dr. Levine ze szpitala Bushwick — umieścił ją w tej instytucji, oświadczając, że stan jej nie jest groźny.

Najechany przez samochód— chłopiec żywy i cały

Edward Landau, lat 7, zam. pn. 560 Eastern Parkway zszedł z tramwaju linji Nostrand u zbiegu Prospect Ave., nie oglądając się zaś przed siebie znalazł się w drodze pędzącego samochodu, który go powalił na ziemię. Kobiety, będące świadkami wypadku mdlały — sądziły bowiem, że chłopiec postradał życie. Przywołano natychmiast ambulans a z nim d-ra Rubin, który chłopca opatrzył. Okazało się, że chłopiec, aczkolwiek przejechany przez samochód ciężki — najmniejszego nie odniósł uszkodzenia. Po pewnej chwili przyszedł do siebie — powstał — otrzepał się ze śniegu — wziął w ręce książki szkolne i powoli oddalił się w kierunku szkoły.

Sędzia Taylor przepowiada powrót piwa i lekkich win

Zagorzały przeciwnik prawa prohibicyjnego, które nie cieszy się sympatją większej części obywatelstwa amerykańskiego, sędzia Taylor omawiał onegdaj w Klubie Politycznym pn. 259 Ovington Ave., straszne w skutki usiłowania władz rządowych, mających na celu przestrzeganie tegoż. Oświadczył, że tylko osoby i organizacje zainteresowane szmuglem i sprzedażą trunków—sprzeciwiają się stanowczo wydfikowaniu prawa prohibicyjnego, a to z tej przyczyny, iż z chwilą gdy to nastąpi — źródło kolosalnych dochodów będzie im odjęte. Powiada, że nic w takim stopniu nie obniżyło wartości moralnej przeciętnego obywatela, jak właśnie prawo prohibicyjne, które jest jawnie łamane. Sędzia Taylor wyraził przekonanie, że tylko pozwolenie wyrobu i sprzedaży piwa i lekkich win zmieni sytuację na lepsze.

POSZUKIWANIA

Konsulat Generalny uprasza osoby niżej wyszczególnione lub osoby mogące udzielić informacji o nich o łaskawe zgłoszenie się pisemne lub osobiste do Konsulatu Generalnego, 953 Third Ave., New York City, celem otrzymania wiadomości w sprawach rodzinnych lub majątkowych.

Marynowski Kazimierz, poszukiwany przez Annę Pawłową.

Skrzypczak Jan, poszukiwany przez Jadwigę Wawrzyniak.

Bis Jan, 248 Wood St., Elizabeth, N. J.

Krygier Wincenty, 740 Locust St., Scranton, Pa.

Grabowska Wiktorja, 1484 Cedar Ave., Cleveland, Ohio.

Krygier Albert, 16 Rivington St., New York City.

Radomski A. Waverly Place — New York City.

Konkolewska Marja z Maciejewskich, New Haven, Connellsville, Pa.

Stencel Aleksander, 595 Main St., Edwardsville, Pa.

Wojtowicz Antoni, 28 Hobson Ave., Laurel, L. I. N. Y.

Langner Wanda, 367 Bowery—New York City.

Kania Józef, 102 Mandeville St., Utica, N. Y.

Joe Horn, 9 Varet St., Brooklyn, N. Y.

Szymański Wojciech, New York City.

Skwarski Jan, c-o J. Berg, 788 3rd Ave., Brooklyn.

Miller Józef, 366 Hoyt St., Kingston, Pa.

Hardajewicz Bolesław, Box 61, Ernest, Pa.

Gełesz Trofin i Gełesz Katarzyna, 141 Stanton St., New York City.

Klautze Teodor, 539 Cinder St., Lackawanna, N. Y.

Sypniewska Anna, Wiktorja — Marjanna i Stanisława — poszukiwane przez Andrzeja Sypniewskiego w Polsce.

Brzeziński Jan, Gross Jan, Derkowski Jan, Taraszinski Jakób Szczepański Antoni — pochodzący z Grabowa, pow. Lubawski.

Tel. Greenpoint 0077.

POLSKA FABRYKA CYGAR

Zaopatruje w cygara sklepy, salony i t. p. Wiele różnych gatunków. Dwie nazwy:

LARGENTO I LA GRATITUD

CENY OD 5 do 25c.

A. GRABOWSKI

116 Nassau Ave.

SPRZEDAŻ HURTOWNA

Natychmiastowa dostawa.

Tel.: Greenpoint 2024

DR. NICHOLAS LAWREY

92 ECKFORD STR.

Godziny Biurowe:

10—12 rano.

6—8 wieczór.

Kompletna porada lekarska na umiarkowane honorarjum. Prowadze własną aptekę pn. 258 Driggs Ave., Brooklyn

Tel.: Greenpoint 4086

Jeżeli dokucza Wam ból głowy albo oczu, poradźcie się specjalisty chorób oczu u

MEDOFF OPTICAL CO.

830 MANHATTAN AVE.,

Naprzeciw Greenpoint Teatru

Telefon: Greenpoint 7421

M. J. CUSTER

Znajdzie dom dla każdego!

Biuro Realnościowe i Asekuracyjne

Zawiadywanie realnościami. — Hypoteki. — Pożyczki. — Sprawdzanie prawa własności. — Kolektowanie. — Wynajm mieszkań. — sprzedaż i zamiana realności.

103½ Eckford St., Brooklyn, N.Y.

Telefon 9429 Stagg.

M. Twarowski

LEKCJE NA SKRZYPCACH

Muzyka na wszelkie okazje.

275 Ainslie St.

Brooklyn, N. Y.

Blisko Humbold St.

Acme Glass Works

J. PONCZEK, Właść.

Wstawiam okna do budynków. Zaopatruje samochody w szyby. KOMPLETNY SKŁAD SZKŁA wszelkiego rodzaju.

Dokonywam reperacji.

213 DRIGGS AVE.

BROOKLYN, N. Y.

UWAGA GOSPODYNIE!

Spróbowaliście kiedy dawać swoją bieliznę do Maspeth Wet Wash. Nie zapomnijcie, że Polacy mają większą część udziału w tym interesie, że oni pracują dla dobra swego narodu, i że pragną ażeby interesa w Maspeth były prowadzone przez polaków.

Ci, którzy mieszkają blisko powinni sami bieliznę przynieść lub posłać ją chłopcem, i zaoszczędzić tem 25 centów.

Satysfakcja gwarantowana

Maspeth Wet Wash

Marabel & Jay Avenue

Telefon 3841 Newtown.

MASPETH, L.I.N.Y.

Wielki skład Ubrań gotowych i na zamówienia

BR. C. & A. GOLDSTEIN

WSZELKIE CZĘŚCI GARDEROBY PIENIĘDZE Z RĘKU I ULICA. BY MĘSKIEJ W NAJLEPSZYM GATUNKU CZYNI NISKICH CENACH

1138 Manhattan Ave.

.. róg Box St., GREENPOINT..

Tel. Greenpoint 0567

BEDFORD PHOTO STUDIO

Polscy Fotografici

Sobolewski i Maszynowski

Są artystami w swym zawodzie. Na zdjęciach weselnych i grupowych specjalna zniżka. Portrety: olejne, wodne i krejonowe

328 BEDFORD AVE., B'KLYN

(Pom. ulica S. 2gą i 3-cią.)

Phone Greenpoint 5212.

DR. ANTONI PETRIKO

DENTYSTA - CHIRURG

229 BEDFORD AVENUE

cor. North 8th St.

Williamsburgh.

POLSCY LEKARZE

Tel.: Greenpoint 5715.

DR. LUDWIK GRYCZ

128 Eckford St., Brooklyn

GODZINY PRZYJĘCIA:

8—10 rano,

1— 2 po południu,

6— 8 wieczorem.

W niedzielę od 12—2 po południu.

Telefon: South 996.

St. M. Lewandowski, M. D.

Specjalista Chirurg

GODZINY: 8—9 rano, 1—3 po południu 6—8 wieczorem

707 Fourth Aenue, blisko 23 ulicy, Brooklyn, N. Y.

Tel.: 6489 South.

DR. A. W. RUSIN

CHOROBY KOBIECE I CHIRURGJA

396 — 17th Street, Brooklyn, N. Y.

Godziny urzędowe:

od 11 do 1 po południu,

od 7 do 8 wieczór.

W niedzielę tylko na zamówienie.

Telefon: Greenpoint 2279.

Dr. Marion R. Siudziński

GODZINY OPJSOWE:

1—3 po południu i 6—8 wieczór.

Oprócz wieczorów w niedzielę

173 Metropolitan Ave.,

pom. Bedford Ave. i Berry St.

BROOKLYN, N. Y.

Dr. Franciszek W. Wiński

Dwa biura w Brooklynie:

668 Leonard St. blisko Nassau St. 116 North 9 St. blisko Berry St.

Godziny przyjęć:

Od 6 do 8 wieczór Od 9 do 10 rano

Od 1 do 2 po poł. Od 3 do 8 wieczór

Tel. Greenpoint 7752 i Greenpoint 3402

Telefon: South 4188.

KAROL MARYANSKI

NOTARJUSZ

660—3cia Avenue, Brooklyn, N. Y.

AGENCJA REALNOŚCI

Sprzedaje i kupuje domy, wypożycza pieniądze na pierwszą i drugą hipotekę, ubezpiecza od ognia i innych wypadków

KANCELARJA NOTARJALNA

Wyrabiam wszelkie dokumenty Krajowe Polskie z potwierdzeniem Konsularnem.

SPRZEDAŻ SZYFKART DO POLSKI I Z POLSKI

WPROST PRZEZ GDAŃSK

UNION ROOFING CO.

Dziegieć i Żwir, Żużle, Dachówki, Tabliczki Łupkowe „Rubberoid" Asfalt i Asbest do Dachówek, Rynny, Drabiny i Okna strychowe.

RYNNY, DRABINY I „SKYLIGHTS"

Biuro i Yard

F. I. I. st

118 MAURICE AVENUE ELMHURST, N.Y.

Telefon: Newtown 0475

270-272 Oakland Street

BROOKLYN, N. Y.

Telefon: Greenpoint 8025.

M. Szczotkowski

WĘDLINY

mego wyrobu posiadają w sobie smak, którego nigdy się nie zapomina. Już pierwszy kąsek ręki. Do wędlin używane jest najczystsze, zawsze świeże mięso. Żądajcie od swego kupca gwarantowane produkty.

149-151 N. 8th St., Brooklyn, N. Y.

PANIE CZYTAJCIE UWAŻNIE!

PRZEKONACIE SIĘ, ŻE W PRACOWNI KUŚNIERSKIEJ

Jana Gókrsiego 137 NASSAU AVENUE

Greenpoint-Brooklyn, N. Y.

MOŻECIE OTRZYMAĆ

KARAKUŁOWE I FOKOWE

Palta, futra męskie, szale, oraz różną galenterję futrzaną.

PO CENACH NADER PRZYSTĘPNYCH

Do Publiczności Kupującej Meble

Pozwólcie nam umeblować kompletnie Wasze mieszkanie

Prawdziwa sposobność dla mającej się pobrać pary — planującej umeblować swoje gniazdko. Ceny mebli są obecnie bardzo niskie. — Jest jednak pewnem, że podskoczą one w górę w niedalekiej przyszłości. Z tej właśnie przyczyny opłaci się każdemu zakupić meble obecnie. — Przyjdźcie do naszego dobrze zaopatrzonego sklepu, a my Wam wskażemy sposób, jak można po nader przystępnej cenie w komplecie mieszkanie umeblować

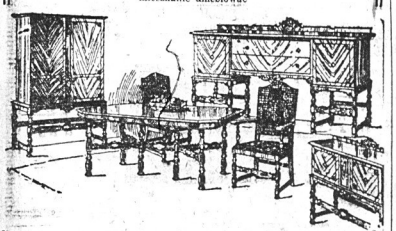

Za gotówkę — jeżeli ją macie — na kredyt — jeżeli sobie życzycie. — Satysfakcja gwarantowana

MACYS BROS.

198-200 GRAND STREET, BROOKLYN, N. Y.

(POM. DRIGGS I BEDFORD AVES.)

— PIANINA I FONOGRAFY —

J. M. GRADY

599 Manhattan Ave. Brooklyn, N. Y.

Garnitury do Salonu
Garnitury do Sypialni
Jadalnie
Sypialnie
Kanapy — Łóżka
Szezlągi
Stoły
Stoły do kriązek
Biurka
Kolebaczki
Segary
Stoły do Szycia
Krzesła
Gabinecki Muzyczne
Lampy
Drewniane Łóżka
Mosiężne Łóżka

WIELKA ZIMOWA WYPRZEDAŻ

Wymienione towary sprzedajemy na kredyt lub za gotówkę.

Salonne Łóżka
Sprężyny
Ozdobne piece
Materace
Pedestaki
Gabinecki Kuchenne
Stoliki
Gardoroby
Dywany
Lodowniki
Wyścielane Krzesła
Kufry Cedrowe
Biurowe Urządzenia
Maszyny do Szycia
Linoleum

B. HOLKOWSKI Reprezentant

NASZE MEBLE SĄ GWARANTOWANE

TELEFON GREENPOINT 7077. ZAKŁAD TELEFON GREENPOINT 7077.

ELEKTROTECHNICZNY

JAN RICHTER

zaprowadzam elektryczne oświetlenie i sygnalizację. Sprzedaję części elektryczne. Sprzedaje i instaluje w domu telegrafy iskrowe „Radios"

CENY PRZYSTĘPNE — WYKONANIE FACHOWE

214 Driggs ave. WARSZTAT REPARACYJNY Brooklyn, N. Y.

POLSKA FABRYKA SKRZYPIEC

ZAŁOŻONA W ROKU 1905

Instrumenty mego wykonania sprzedawane są przez największe firmy amerykańskie — znane będąc z dobroci i tonu. Korzystajcie z cen fabrycznych! Sprzedaż hurtowna i detaliczna. Ceny na żądanie. Moja gwarancja długoletnie doświadczenie

W. WILKANOWSKI

68 Nassau Avenue, Brooklyn, N. Y.

BLANKIET

dla wygody czytelników poza Nowym Yorkiem

Z powodu licznych zapytań ze strony czytelników pozamiejscowych w sprawie

DROBNYCH OGŁOSZEŃ

podajemy formularz na zamówienie, który czytelnicy mogą wyciąć i zachować, aż do pory, gdy zajdzie potrzeba podania drobnego ogłoszenia.

Niektórzy czytelnicy posługują się drobnemi ogłoszeniami bardzo korzystnie, gdyż jest to rzeczywiście najkrótsza i najtańsza droga do załatwienia interesu.

Gdy macie do sprzedania farmę, dom, sklep, automobil, gramofon albo cokolwiek innego dowiedzą się o tem dziesiątki tysięcy czytelników, z których niejeden może poszukuje tego właśnie, co macie do zaofiarowania.

Cena drobnych ogłoszeń, podpadających pod rubrykę: „Do sprzedania" albo „Poszukiwania" wynosi 3 centy od słowa na jeden raz, a 2 centy od słowa na 7 razy. — Należność w markach, gotówce albo przez money order lub czek, przesłać należy wraz z zamówieniem.

Nazwisko: _____

Adres: _____

Ogłoszenie wynosi ..... słów

Do umieszczenia ..... razy

Należytość załączona .....

NOWY ŚWIAT

24 UNION SQUARE

NEW YORK CITY, N. Y.

GROZINGER

CUKREM WYPRAWIANE

GOTOWANE SZYNKI

Są najlepsze. W wyprawianiu ich stosowane są najnowsze środki, jakiemi rozporządza Nauka i sztuka Gotowania. Spróbujcie jednej, podajcie na obiad, jako główny pokarm. Szynka jest intwa do podania — jest rozkosznem pożywieniem.

Do nabycia w lepszych MASARNIACH I SKŁADACH DELIKATESÓW.

Domagaj się szynek, zaopatrzonych w znaczek inspektora rządowego No. 420

POLSKA SPÓŁKA OBUWIA BIAŁEGO ORŁA

Ten kto zakupił obuwie w naszym sklepie, nie zawiódł się jeszcze nigdy na towarze. Sprzedajemy trzewiki stawnych na cały kraj firm — trzewiki trwałe — znakomicie szyte.

Każda para trzewików dostawiona do naszego sklepu z fabryki, jest jak najskrupulatniej zbadaną — skutkiem czego za każde nare trzewików gwarantujemy.

977 MANHATTAN AVE., BROOKLYN, N. Y.

Tel.: South 8239.

Z. A. Beck, Kontraktor Ciesielski i Budowlany

Ciesielska budynkowa robota i reperacja. Roboty cementowe i murarskie. Zakładam letnie statki i zimowe okna do domów. Zakładam okna do ganków. — Wszelkiego rodzaju dachy i reperacje tychże.

329 EAST 2-ND STREET, SO. BROOKLYN, N. Y.

Drobne Ogłoszenia

Praca dla Kobiet
(Help wanted Female)

DZIEWCZĄT DZIEWCZĄT
POTRZEBA 50 DZIEWCZĄT DO NAUKI
przy operowaniu maszyn wyrabiających koperty
AMERICAN PAPER GOODS CO.
BROOKLYN, N. Y.
3 piętro. (11f)

BATHMAIDS, doświadczonej niekoniecznie, $30 na miesiąc, pokój i wikt. Zgłoszenia w poniedziałek do Housekeeper, Hotel Gotham, 5-ta Ave. 55 ulica. (12f)

MŁODYCH KOBIET ZIELONE ŚWIĄTKI
Po co wahać
Otrzymacie $12
od Poniedziałku do południa w sobotę
TAK
I jeżeli umiecie się uwinąć
Możecie zarobić $18 do $18 łatwo
Dlaczego nie mieć tych pieniędzy na dodatek!
Niektóre mężatki potrzebują je a panny chcą je na swoje świąteczne kostjumy.
SPRÓBUJCIE
Zgłoszenia Loft Inc.
234 EAST 57th ST. NEW YORK CITY,
lub Loft Inc.
Vernon & Paynter Aves. L. I. City.
(13f)

FARMY NA SPRZEDAŻ
Z powodu choroby, farma musi być tanio sprzedana, 122 akrów dobrej ziemi, duży las, wielki sad, dom 10 pokoi, stodoła, silo, dużo kurnik i inne zabudowania, 12 krów, 2 konie, 200 kur, dużo siana, kartofli, 3 mile od dużego miasta. Cena za wszystko $4,500, gotówki $2,000.
Farma 62 akrów, 45 akrów ornej ziemi, reszta pastwisko i las, dom 8 pokoi, stodoła kurnik i inne zabudowania, 2 krowy, 1 koń, 100 kur, siano, maszyny, wozy, 2 mile do miasta. Cena za wszystko $1,900; gotówki $700.
P. OWDY
194 Ave A, blisko 12 ulicy New York
(9a)

B. TOMASZEWSKI
(Real Estate)
634 FOURTH AVENUE,
blisko 18ej ulicy,
BROOKLYN, NEW YORK
TANIE DOMY W SO. BROOKLYNIE

2 fam. murowany, 5 pokoi i wanna, 1 mortgage $6,000, 2 mortgage $4250, rent $1,036 na rok, cena $10,000, gotówki $4,000.
4 fam. murowany, 4 pokoi i wanna, elektryka, 1 mortgage $6,000, 2 mortgage $4,100, rent $2,484 na rok, cena $17,000, gotówki $4,000.
6 fam. murowany, 4 pokoi, 1 mortgage $4850, 3 mortgage $3500, rent $3,420 na rok, cena $11,000, gotówki $2,500.
4 fam. murowany, 4 pokoi i wanna, 1 mortgage $4,000, 2 mortgage $1800, rent z każdego domu $1,548 na rok, cena domów po $13,000, gotówki $3500.
4 fam. murowany po 4 pokoi i wanny, 1 mortgage $3,000, 2 mortgage $3,500, rent na rok $1,044, cena $9,000, gotówki $2,500.
4 fam. murowany po 4 pokoi, 1 mortgage $3,000, 2 mortgage $2,400, rent na rok $1,032, cena $8,600, gotówki $2,600.
3 fam. murowany, 17 pokoi, 3 wanny, 1 mortgage $5,000, rent na rok $1,488, cena $12,800, gotówki $4,000.
3 fam. murowany, 17 pokoi, 3 wanny, elektryka, gazowe ogrzewanie, no we umalowany, 1 mortgage $4,500, rent na rok $1,500, cena $12,800, gotówki $6,000.
3 fam. murowany 20 pokoi, 3 wanny, 1 mortgage $4,400, 2 mortgage $1,100, rent na rok $1,560, cena $12,750, gotówki $5,500.
3 fam. murowany, 17 pokoi, 3 wanny, elektryka, 1 mortgage $4,500, rent na rok $1716, cena $14,000, gotówki $5,500.
3 fam. drewniany, 17 pokoi, 3 wanny, 1 mortgage $3,000, 2 mortgage $2,400, rent na rok $1,380, cena $8,600, gotówki $2,000.
2 fam. drewniany, 14 pokoi, 2 wanny, 1 mortgage $3,000, 2 mortgage $1,000, rent na rok $960, cena $6700, gotówki $2,000.
2 fam. drewniany, 8 pokoi, 2 wanny elektryka, 1 mortgage $1,800, cena $5,200, gotówki $1,000.
2 fam. murowany, 11 pokoi, 2 wanny, elektryka, rent $1,500 na rok, cena $11,800, gotówki $2,500.
3 fam. „stucco", 11 pokoi, 2 wanny, elektryka, parowe ogrzewanie, 8 garaże, lota 30x100, rent $1800 na rok, cena $12,000, gotówki $4,000.
2 fam. murowany, 8 pokoi, 2 wanny, elektryka, parowe ogrzewanie — nowy dom, asklanna weranda, 1 mortgage $4,800, rent na rok $2,040, cena $16,000, gotówki $6,000, w najlepszej części Bayridge.
GROSERNIA na sprzedaż, z urządzeniem i całym towarem, lease na 3 lata, 5 pokoi do zamieszkania, rent $65 miesięcznie, targuje się zgodnie wo $400, wszystko za gotówkę. Cena $1900; dobry interes dla odpowiednich ludzi.
Podaję do wiadomości, że przeprowadziłem się na nowe, miejsce do własnego biura. Proszę Szan. publiczności o poparcie. — Sprzedaję domy, kupuję mortgage, wypożyczam pieniądze na 1 mortgage. Biuro obecnie znajduje się pod 634 Fourth Avenue, blisko 18 ulicy. Zajmuje się również reparacje. Wszelkie porady darmo. Biuro otwarte codziennie od 9 rano do 9 wieczorem. W niedziele od 9 rano do 6 po południu.
Bardzo duże mam tanich domów.
(16e)

POLISHERS, doświadczonych do pracy kandelabrach, Corona Corp, 536 West 36th St. (12m)

CHAMBERMAIDS
Hotel Pennsylvania potrzebuje chambermaids i baths maids
Zgłoszenia Mr. Smith
EMPLOYMENT MANAGER
Wejście na 33 ulicy, pomiędzy 6 a 7 Av. (11f)

POTRZEBA DZIEWCZYN
doświadczonych na wszystkich operacjach na „miniature incandescent" lampach.
Najwyższa płaca
1 stała praca.
TITAN MINIATURE LAMP CO.,
287 Glenwood Ave.
Bloomfield, N. J. (13f)

POTRZEBA DZIEWCZYN
doświadczonych na wszystkich operacjach na „miniature incandescent" lampach.
Najwyższa płaca
1 stała praca.
Przyjmujemy do nauki
Zgłoszenia
LONG HANDKERCHIEF CO.
347 Bloomfield Ave.
Passaic, N. J. (15f)

OPERATOREK 20
doświadczonych na jedwabnych bluskach roboty tygodniowo lub na sztukę: dobra zapłata.
BER VEN CO.
250 Market Street, Newark, N. J.
Telefon: Market 10440 (11f)

WIECZOREK
Poczem poznać pana? Oczywiście po cholewach. — A robotnika po twardej dłoni. Można go też poznać przy zabawie. — Człowiek, który ciężko pracuje — bawi się ochoczo. Jest szczery i serdeczny, wesoły i uprzejmy.
W sobotę dnia 17 marca oddział „Potęga" urządza wieczorek w Domu Narodowym. Nie będzie nic nadzwyczajnego na tym wieczorku, żadnych sensacji, żadnych atrakcji, ani nagród. — Najlepszą atrakcję będzie atmosfera swojska, zabawa w gronie przyjaciół i znajomych, miła rozrywka.
Spotkamy się przy dźwiękach muzyki i tańca. Znany komik p. J. Ulatowski odśpiewa własne kuplety.

DOBRA SPOSOBNOŚĆ
poznania wszystkim prawdy o religji. Jak ludzkość szuka i czci Boga— 10c
O Kościół Narodowy w Polsce — 10c.
Wrażenia z Polski — — — 15c.
Ks. JÓZEF ZIELONKO
kierownik Polsko-Katolickiego Kościoła w Ameryce
72 Montgomery St., Newark, N. J.

Polski Kościół Baptyski.
NAUKA I KAZANIE
na temat
„CO JEST NASZĄ ZAWADĄ I CELEM W ŻYCIU"
w Niedzielę, dnia 11-go Marca, o godzinie 4:30 po południu.
Wstęp wolny!
Ks. A. Ziarko.
164 Second Ave., przy 10 ulicy.
Czytajcie Pismo Święte!

TERAZ
jest czas na porobienie przygotowań do sprowadzenia swych krewnych z Polski
Agencja Stowarzyszenia Mechaników Polskich
224 East 57th Str.
New York,
N. Y.

SKLEPIKARZE I AGENCI!
Podajemy do wiadomości, iż otrzymaliśmy z Europy wielki wybór:
Brzytew, Nożyczek, Maszynek do strzyżenia włosów, innych fryzjerskich przyborów; Harmonji ręcznych i Organów ustnych, Pozytywek na Wielkanoc, oraz wiele innych artykułów do codziennego użytku.
Wszystko w najlepszym gatunku.
Sprzedajemy po niskich cenach.
Zapraszamy polskich kupców, aby zwiedzili nasz skład. Pozamiejscowym wysyłamy nasz hurtowny katalog.
Piszcie grzecznie adresując:
F. FORTUNA
422 East 9th Street
NEW YORK CITY

J. SCHMIDT
JEDYNY POLSKI
JUBILERSKI SKLEP
NA EAST SIDE
Jeżeli masz zamiar się ożwiadczyć, pierścionek, który zakupisz w moim sklepie napewno się tobej spodoba.
GUSTOWNA BIŻUTERJA
po nader umiarkowanych cenach.
Wszelkie reparacje.
169 Avenue A,
pomiędzy ulicą 10 a 11,
New York City.

TEATR POLSKI
pod dyr. Wandyca i Ochrymowicza
NIEDZIELA, 11-go MARCA
początek przedstawienia o godz. popoł.
KOŚCIUSZKO POD RACŁAWICAMI
W CENTRAL OPERA HOUSE
NIEDZIELA, 11-go MARCA
Początek o godz. 8-ej wieczorem
KOŚCIUSZKO POD RACŁAWICAMI
w Krueger's Auditorium Hall
Newark, N. J.
CZWARTEK, 15-go MARCA
Początek o godz. 8-ej wieczorem
„CHRZEŚNIAK WOJENNY"
Moose Auditorium Hall
1312 N. Broad St.,
Philadelphia, Pa.

RIVOLI TEATR, B'WAY i 49 UL.
Emil Jannings w Dramacie Szekspira „OTHELLO"
RIALTO TEATR, B'WAY i 42 UL.
Tryumfalny sukces Cecil B. De Mille'a „ZEBRO ADAMA"
Orkiestra z 50 osób w obudwuch Teatrach

Musicie umieć tańczyć
Nie zwlekajcie. Nauczcie się natychmiast w starej najlepszej, polskiej SZKOLE TAŃCÓW
177 East 84th Street
róg 2-ej Avenue
Zawsze otwarta.
Ceny umiarkowane
Mamy pięćdziesiąt doświadczonych nauczycieli.

CENTURY TEATR, 62-nd STREET i CENTRAL PARK WEST
Wieczór 8:25. Popołudniu: Środy i Soboty
Międzynarodowy sukces artystyczny
„THE LADY IN ERMINE"
Przemawiający do każdego.
DOBRE BALKONOWE SIEDZENIA $1.00

HIPPODROME
43rd STREET AND 6th AVENUE
LEPSZE CZASY Największe Przedstawienie
WIELU POLSKICH ARTYSTÓW
Dwa razy dziennie: 2:15 p. i 8:15 w.
Conai — 50c i $1.50

TEATR I MUZYKA

O PIEŚŃ POLSKĄ.

Czy szanujemy, czy kochamy tak, jak należy pieśń ojczystą?
Zdaje się, że jest wielu, bardzo wielu polaków na wychodźtwie, którzy o wartości i pięknie pieśni polskiej zapominają. Jest wielu takich, którzy wogóle śpiew lekceważą, nie mając pojęcia jak wpływa on nie tylko ideowo, ale wprost fizycznie na człowieka.
Wychodźtwo polskie w Ameryce, biorąc statystycznie najmniej ze wszystkich interesuje się na serjo śpiewem i muzyką. Każdy młody niemiec, włoch, czech, rosjanin, ukrainiec i tp. bierze udział w chórach, kształcuje w ten sposób podstawowo pocucie piękna.
Polska młodzież unika polskich chórów. Czasami, przypadkowo interesuje się cudowną melodją pieśni dziadów i ojców.
Dlatego chóry polskie z małymi wyjątkami, nie mogą się równać z chórami innych narodowości. Gdy wypadnie stanąć obok doskonałego chóru rosyjskiego, nie każdy polski podejmie rękawicę.
A powtarzamy jeszcze raz, że tyle naszej polskości na obcej ziemi, ile pieśni. Gdy przestaniemy śpiewać w mowie ojczystej, to znaczy, że stracił nas naród polski.
Jest w New Yorku chód „Echo". Zna go polonja, słyszała go wiele razy. W ostatnich czasach chór wzmocnił się, zyskując sporo nowych członków i dobre głosy. Ale to wszystko mało. Chcemy wszyscy mieć zespół śpiewaczy męzki pod każdym względem pierwszorzędny, dlatego pragniemy więcej sił, więcej kolegów do naszego grona.
Próby pod kierunkiem wytrawnego dyrygenta p. Łosińskiego, odbywają się w Domu Narodowym we wtorki, o godzinie 5:30 wieczorem.
Kandydatów i chętnych do śpiewu prosimy. Kraut, sekr.

„KOŚCIUSZKO POD RACŁAWICAMI"

Teatr Polski wystawi w niedzielę, dnia 11 marca sztukę ludową „Kościuszko pod Racławicami", w Central Opera House. Jest to wstęp do wielkiego Obchodu Kościuszkowskiego, który odbędzie się dnia 25 marca.
Przedstawienie niedzielne żywo przypomni polonji nowojorskiej najpiękniejsze chwile z życia Kościuszki. Dyrekcja Teatru Polskiego na to przedstawienie przygotowała specjalną dekorację, zaangażowała licznych statystów, którzy przyczynią się do uświetnienia przedstawienia.
Artyści Teatru Polskiego uważają słuszne dzień ten za uroczystość i dołożą wszelkich starań, ażeby przedstawienie nie dzielne wypadło jak najlepiej.
Początek punktualnie o godzinie drugiej. W tym samym dniu Teatr Polski urządza przedstawienie w Krueger Auditorium w Newarku, wobec czego przedstawienie musi się wcześnie rozpocząć i wcześniej skończyć.
Polonja nowojorska i okolicznia przyrzekła przez swoje organizacje liczny udział, tem bardziej, iż połowa dochodu przeznaczona jest na Instytut Naukowy imienia Kościuszki.

W Capitol Theatre

W tym tygodniu „Jazzmania" z p. Murray i specjalny program muzykalny, starannie przygotowany przez zarząd teatru.

Tydzień międzynarodowy w wodewilach „Keith'a.

W szeregu teatrów wodewilowych Keith'a postanawiono urządzić tydzień międzynarodowy 8 kwietnia do 14 kwietnia. W każdym teatrze jeden dzień poświęcony będzie jednej narodowości. Muzyka, tańce i śpiewy narodowe, złożą się na program. Konsulowie poszczególnych narodowości jakoteż wybitni obywatele będą przemawiali do zebranej publiczności. — Idea jest godna uwagi. Nie ulega wątpliwości, że każda narodowość posta ra się o godną reprezentację, że towarzystwa korzystać będą ze sposobności popisywania się rodzimą kulturą.

Strand Theatre

W tym tygodniu wspaniały dramat „Brass", którego treścią jest kwestja małżeństwa i rozwodu. Pierwszorzędni artyści, biorący udział w dramacie z niezwykłym artyzmem, odkrywają te głębie życia które każdemu są znane, a jednak nieznane. Orkiestra wykona wieniec pieśni irlandzkich. Na program wokalny składają się śpiew Waltera Vaughn i Ethel Best, jakoteż balet Walt Kuhna.

W Rivali.

W tym tygodniu dramat Szekspira „Othello' z Elmlem Janning w roli „Othella" i J. Lenkefy w roli Desdemony. Film europejskiej artystycznie wykonany nie ustępuje przedstawieniu teatralnemu. Wydobywa z dramatu całą pełnię dramatu. Orkiestra odegra „Suite d'Arlesienne". — Paul Oscard i Kathleen Morris odtańczą „Rozmarynkę". M. Cass wygłosi prolog „Jealousy". Oprócz tego komedyjka „Bedtime". Przegląd tygodniowy i „Scraps".

Z HIPPODROMU

Abdullah Ben Hamadi, pierwszy klown w Hippodromie obchodzi pięćdziesięcioletnie swej karjery. Abdullah przybył w roku 1883 do New Yorku z cyrkiem Barnum. Do chóru Hippodro mu należy 50 panien z wykształceniem uniwersyteckiem lub wyższej szkoły. Marja Mack, która była pływaczką w Hippodromie, obecnie śpiewa w chórze Better Times.

W Criterion

„The Covered Wagon" film kompanji Paramount jest jednym z najlepszych filmów w Ameryce. Do filmu użyto 500 wagonów, 1000 koni, 1000 ludzi, 600 wołów i 500 bawołów.— Hugo Riesenfeld do tego filmu napisał specjalną muzykę czerpaną ze sta rych motywów.

The Lady in Ermine

W Century Theatre obecnie grają wspaniałą operetkę „The Lady in Ermine" Wilda Benetti. Walter Wolf występuje w głównych rolach. Melodyjna muzyka, zajmująca akcja wspaniałe dekoracje i kostjumy. Wogóle podczas całego przedstawienia panuje atmosfera błoga, która na długo po zostanie w pamięci.

W Rialto

W tym tygodniu „Adams Rib", dramat filmowy, który cieszył się ogromnem powodzeniem na Broadway. — Treść filmu jest zajmująca i pouczająca. Jest lekcja życia. Oprócz tego komedyjka „Ups and Downs". Skrzypek rosyjski M. Miszakoff i koncert orkiestry złożą się na program muzykalny. Nowe farsy „The Village Wedding" i „A musical Tale" urozmaicą program.

Panna Leglińska w Brooklyn Academy of Music.

Dnia 19 marca w Brooklyn Academy of Music wystąpi kompozytorka, panna E. Leglińska, która będzie gościem Akademji. Brooklyńskie towarzystwo Orkiestralne zaprosiło pannę Leglińskę, która cieszy się popularnością w świecie muzyki. Od wu lat panna Leglińska pracuje nad utworem muzykalnym pt. „Poza światem nam znanym". Panna Leglińska wykona koncert Mozarta, „Legendę" Liszta i Campanellę.

Polski Teatr Ludowy

pod kierunkiem L. Kowalskiego podaje do ogólnej wiadomości, iż w niedzielę, dnia 11 marca w Washington High School urządza przedstawienie, które ze wszech miar zasługuje na uwagę. W przedstawieniu tem prócz szeregu sił lokalnych przyjmą udział pp. Emcewicz i Bromiński z Chicago. Część baletową wypełnią panna Fowler i ogólnie lubiany E. Kundowicz. trakcją wieczoru będzie — tajemnicę wyświetlimy w następnych numerach.

Filadelfja i Okolica

ZAWIADOMIENIE

Polska Szkoła Ludowa

Rodzice, którzy posyłali swe dzieci na kurs wakacyjny (języka polskiego) do P. S. L., będą łaskawi zgłosić się dnia 11-go marca t. z. pomiędzy 10-tą, a 11-tą godziną rano do niżej podpisanego — a nie do Dyr. Stow. D. P., w Domu Polskim, 211 Fairmount Ave. Sprawa bardzo ważna.
H. Liwacz, nauczyciel.

Premjera Chrześniaka Wojennego w Philadelphia

Po wspaniałem wystawieniu „Hajduczka" i „Krysi", Polonję naszą czeka nowa, miła niespodzianka.
Zespół Teatru Polskiego z New Yorku zjeżdża znowu do naszego grodu w dniu 15-tym marca, aby w tejże samej sali „MOOSE AUDITORIUM HALL" na Broad ul. zaprezentować nam jedną z najpiękniejszych a zarazem niebywale wesołą sztukę, której wątek snuje się na prawdziwych zdarzeniach wielkiej wojny światowej. Trzy aktowa krotochwila „CHRZEŚNIAK WOJENNY" obiegła tryumfalnie wszystkie sceny europejskie, a grana 2 tygodnie temu w New Yorku, wywołała niebywały entuzjazm zebranej publiczności. Po przedstawieniu stali bywalcy teatralni, którzy już Teatr Polski liczy na tysiące, jednogłośnie orzekli, że nigdy jeszcze nie słyszeli tak wesołej farsy. Sytuacje w niej są tak komiczne, że jeden wybuch śmiechu następuje po drugim.

P. U. L.

Dziewiętnasty z rzędu odczyt P. U. L. odbędzie się w niedzielę 11-go marca o godz. 5-ej po południu w Domu Polskim pn. 211 Fairmount Ave..
Odczyt wygłosi ob. A. Węgrocki, student medycyny w Jefferson Medical College, na temat: „BAKTERJE".
Komitet zaprasza na powyższy odczyt.
Wstęp wolny dla wszystkich.
W. Tyl, kierownik.

Bell Telefon Kens. 3421.
DR. FRANCISZEK TRYGAR
2118 RICHMOND ST.
PHILADELPHIA, PA.
Godziny odbywania:
do 10 rano.
3 do 4 po południu.
6 do 8 wieczór.
W Niedziele do 1 popoł. 6 do 8 wiecz.

WYTNIJCIE I ZACHOWAJCIE TEN KUPON JEDEN
z 25, które ukażą się codziennie. Cała serja tych kuponów przedstawia wartość $5.

8

Dostawca serji tych kuponów numerowanych od 1 do 25 otrzyma opust
$5.00
przy zakupnie serwisu stołowego „Oneida Community Par Plate", składającego się z 26 sztuk stosownie do ogłoszenia podanego w numerze niedzielnym „Nowego Świata" dnia 4-go marca
NOWY ŚWIAT.

PRZEDSTAWICIEL WELDONA ODWIEDZI PUBLICZNOŚĆ NEWARK'U W PONIEDZIAŁEK. — BĘDZIE ROZDAWAŁ BEZPŁATNIE KSIĄŻKI

Mieszkaniec stanu New Jersey głosi, że nowe lekarstwo Weldona pokonało jego reumatyczne bóle i cierpienia

Przedstawiciel Weldona, który, w ciągu ubiegłego roku z takiem powodzeniem spotkał się w Brooklynie i New Yorku — odwiedzi publiczność Newarku, począwszy od poniedziałku 19-go marca w aptece Liggett'a, na rogu ulic Broad i Academy, Newark,

N. J., w pobliżu poczty. Setki mieszkańców Brooklyna i New Yorku przyszły i opowiedziały, jak Weldona uwolniło je po latach cierpień od reumatyzmu. Pomiędzy tymi, którzy zgodzili się przemawiać o tem dla prasy, był p. John Connolly, zamieszkały pn. 813 Bromfield ul., w Hoboken, N. J. Powiedział on: „Moja dłoń, prawa ręka i ramię były prawie nie do użycia, nie byłem w stanie otworzyć dłoni, lub korzystać z palców. Musiałem tracić godzinę i więcej na ubranie się. Spędzałem dużo czasu w szpitalach w New Yorku i New Jersey, lecz bez skutku. Dopiero po użyciu Weldona po krótkim czasie poczułem, że mogę używać palców, ręki i ramienia, tak, że mogę obecnie wygodnie ubrać się w kilka minut. Chodzę obecnie, jak nowonarodzony i muszę wyrazić swe uznanie dla Weldona za dobrodziejstwa, jakie mi wyświadczyło.
Weldona zalecane jest na reumatyzm i wyłącznie na reumatyzm. — Weldona okazuje się bardzo skutecznem w tych wypadkach reumatyzmu, które inaczej nie mogły być wyleczone. Jedna próba tego dowodzi. Posłuj cie do Weldona Co., 132 Boylston St., Boston, Mass., po bezpłatną książkę „Zarodki Reumatyzmu" — Weldona sprzedawana jest w drogerjach Liggett'a, a również w drogerji Liggett'a przy ulicach Broad i Academy, blisko poczty, w Newarku, gdzie przedstawiciel będzie rozdawał bezpłatnie książki i tłumaczyć szczegółowiej o tym preparacie. Przedstawiciel Weldona będzie mówił po polsku. Ogł.)

RESTAURACJA
DOMU NARODOWEGO
przy 19-23 St. Marks Pl., New York.
Poleca Szan. Polonji Nowego Yorku i okolicy swą wyborną prawdziwą polską kuchnię.
Cena obiadu w dniu powszednie 50c.
GEŁ i KACZKA
Prosimy o poparcie. ZARZĄD.

Automobile na licytacji
Wszystkie wyroby i modele
Stosownie do stanu kieszeni każdego. Sprzedawanie na PUBLICZNEJ LICYTACJI każdego poniedziałku, wtorku, czwartku i soboty
BROWN'S 3rd Ave., róg 11th St.
Automobile zawsze na wystawie.

ANGIELSKI W 15- TU MINUTACH
Co dzień u ciebie w domu. Absolutnie nowa, praktyczna i farsy metoda. Pieniądze zwracamy. Wypaniść rezultaty po kilku lekcjach. Żądajcie informacji podając adres.
UNIVERSAL INSTITUTE (of) 234 W.125 St. New York.

DR. G. BUKKI
POLSKI LEKARZ
58 East 92rd Street, Nowa York City
Leczy chorych męzczyzn, niewiasty i dzieci.
SPECJALNOŚĆ REGULOWANIE TWARZY I NOSA
Godziny konsultacyjne:
Od 9-tej rano do 7-ej wieczór.
W świąteczne dnie 1 w niedziele do 4.

POLSCY
Wynalazcy, wysyłajcie szkice i modele swych wynalazków do nas dla BEZPŁATNEGO zbadania i zaopatrzenia. Powierzone nam sprawy są prowadzone przez doświadczonych i odpowiedzialnych Rzeczników Patentowych. Skuteczne i z gwarancją zadowolenia. Naszą nową ilustrowaną książkę PATENTOWĄ wysyłamy DARMO. Piszcie zaraz do:
MANUFACTURERS PATENT CO.,
520 Fifth Ave., New York

BUCZERNIA
POLSKA
Czy wiecie o tem Szanowni Rodacy, iż został otwarty pierwszorzędny skład wszelkiego rodzaju Mięsa, Drobiu i Wędlin. Krajana siekana kiełbasa
Kiszki wyborowe
każdego czasu, w niedzielę otwarte od 7 do 10 rano i 5 do 8 po południu. Spodziewamy się poparcia naszej Polonji
B. J. i K. D.
1892—2 Ave.
NEW YORK N. Y.

WIECE POSŁA BAGIŃSKIEGO

ELIZABETH, N. J.
we środę, 14-go marca, o godzinie 7:30 wieczorem
W DOMU NARODOWYM
111—1-SZA ULICA

NEW YORK, N. Y.!
we czwartek, 15-go marca, o godz. 7:30 wieczorem
W DOMU NARODOWYM
19-23 ST. MARKS PLACE (E. 8-ma ulica)

MASPETH, L. I.
w piątek, 16-go marca, o godzinie 7:30 wieczór
W DOMU NARODOWYM
WILLOW RÓG CLINTON ULICY

PASSAIC, N. J.!
w sobotę, 17-go marca, o godzinie 7:30 wieczorem
W SALI MAGDZIAKA I TOMCZYKA
76 PASSAIC, RÓG 8-EJ ULICY

FIRMA GRAMOFONÓW
S. MALINOWSKIEGO
425 GROVE STREET,
JERSEY CITY, N. J.
Tel. Montgomery 5022

Posiada na składzie największy wybór gramofonów, rekordów i rolek polskich do pianin. — Przy zakupnie gramofonu dodajemy

25 REKORDÓW DARMO!
SPŁATY BARDZO MAŁE
tygodniowe lub miesięczne.
10% taniej za gotówkę.
Przyjdźcie i wybierzcie gramofon do swego gustu mahoniowy, dębowy lub orzechowy

BACZNOŚĆ NEWARK, N. J!
DZISIAJ! DZISIAJ!
Teatr Polski z New Yorku
wystawia
WIELKĄ SZTUKĘ NARODOWĄ
„KOŚCIUSZKO POD RACŁAWICAMI"
W KRUEGER,S AUDITORIUM, na Belmont ave.
Początek o godzinie 8-ej wieczór
Połowa dochodu na „Instytut Naukowy im. Kościuszki"

DROBNE OGŁOSZENIA

Praca dla kobiet
(Help wanted Female)

„FILE CUTTERS"

do pracy na „manicure files".

A. Henkel & Son
782 SOUTH 18th ST., NEWARK, N. J. (11m)

DZIEWCZĄT OPERATOREK szansa do nauczenia się dobrego, czystego, interesującego fachu i dostawania zapłaty podczas nauki. Fabryka nasza zawiera nowoczesną pracownię i masynerję. Zgłoście się osobiście, abyśmy pomówili z wami o tem z naszym supt. Mr. McManus.

WHITALL MFG. CO.
90 Willie Street, Lowell, Mass. (12f)

POSZUKUJE polskiej dziewczyny na mieszkanie. Dr. Domański, 233 E. 9th St., City. (12f)

OPERATOREK
i dziewcząt do wykańczania
z doświadczeniem na „sweaters"
Evergreen Knitting Mills
864 CYPRESS AVE.
róg Jefferson Ave. blisko Myrtle Ave.
Brooklyn, N. Y. (13f)

DZIEWCZĄT

do szycia na Singer sewing machines, również dziewcząt do nauki i „table workers" dobra spasobność dla tych, które dopiero przybyły z Kraju

ROSENWASSER BROS.
346 JACKSON AVE.
blisko Bridge Plaza
LONG ISLAND CITY (13f)

POTRZEBA DOŚWIADCZONYCH KOBIET DO NALEPIANIA ETYKIET przy publikacji do cygar. Także do nauki Wm. BLACK CO.
Peace St. — Swedgska
Peace Street
New Brunswick, N. J. (11f)

HEMSTITCHERS, doświadczonych przy poszewkach na poduszki i „needlework art materials", także do nauki, stała praca. Zgłoszenia cały tydzień. — Morris Katz, 113 Greene St. top floor. (13f)

OPERATOREK potrzeba na suknie. — Kolman Bros. 3309 Atlantic Avenue, Brooklyn. (17f)

POTRZEBA „buttonhole makers" do recznej pracy na męskich lepszych koszulach. Philip Arzberger, 18 East 22nd St., N. Y. (17f)

PRASOWACZEK
doświadczonych do pracy na damskiej muślinowej bieliźnie.
Zgłoszenia 2gie piętro
The Lingerie Co.
259 PLANE ST.
NEWARK, N. J. (17f)

DZIEWCZĄT potrzeba do czystej „assembling" roboty, idealne warunki pracy, dobra zapłata, nauka na sztukę, zgłoszenia: Standard Electric Mfg. Co., 350 Mulberry St., Newark, N. J. (17f)

OPERATOREK z doświadczeniem na dziecinnych sukienkach, stała posada, dobra zapłata. Harris & Co., 25 Union Place, naprzeciw Branford Theatre, Newark, N. J. (17f)

POTRZEBA dziewcząt do pracy przy asemblingu, doświadczenie nie wymagane, dobra zapłata, stała posada. Radio Industries Corp., 121 Dudley St., City.

OPERATOREK na maszynach Singera do szycia, 40 godzin tygodniowo, dobra płaca. Zgłoszenia: Astoria Carpet Mills Ridge St., blisko Van Alst Ave. Astoria, L. I. (17f)

OPERATOREK do maszyn Singera do szycia. Warunek: uprzednia praca na Singera power maszynach. Doświadczenie niekonieczne. Paragon Garment Co. 114 Greene St. (17f)

DZIEWCZYNY do lekkiej domowej pracy w małej rodzinie. L. Klickman, 137 Hooper St., Brooklyn, Williamsburg (12f)

DZIEWCZĄT do podszewek, doświadczonych. Pierwszorzędna prywatna pracownia krawiecka. Voraimer, 260 W. 80 St. (11f)

OPERATOREK do sweatrów i krajczyń z dobrem doświadczeniem. Stała praca. Louis Barth, 515 Woodward Ave., Brooklyn. (11f)

OPERATOREK
doświadczonych
na „felling machine"
ROBERT TREAT SHIRT MFG. CO.
188 Summit Street.
Newark, New Jersey. (11f)

Dziewcząt powyżej lat 16
praca fabryczna, dobra przyszłość z dobrą płacą.
najlepsze warunki. Zgłoszenia:
Continental Can Co.
16 i Cole Sts., Jersey City (11f)

Dziewcząt i Kobiet
do pracy w fabryce pakowania olliwek. Doświadczenie niekonieczne. Płaca $10. EALN PACKING CO.,
113 Hudson St. (12f)

NECKWEAR
potrzeba dziewcząt, które umieją dobrze szyć do nauczenia się „tie-tie making". Przyjemna praca.

Odpowiednie będą pobierały zapłatę podczas nauki.

BLANCHARD & PRICE
142 — 5th AVENUE (11f)

OPERATOREK potrzeba przy kosuszach z blizkach dla chłopców, stała praca przez cały rok, sanitarne położenie, dobre zadowolenie. Zgłaszać się od 8 rano do 6 wieczorem. Mfr Levin, 126 Greenpoint Ave., Brooklyn. (11f)

POTRZEBA kobiet do „chamberwork", do zmywania naczyń. Zgłoszenia w poniedziałek. Presbyterian Hospital, 41 E. 70th St. (12f)

DOŚWIADCZONYCH wykończerek pierwszorzędna prywatna krawcowa. Vorsinor, 260 W. 80th St. (12f)

DZIEWCZĄT
powyżej lat 16
do nauczenia się interesu przy guzikach
Wallstein Industrial
2 EVERGREEN AVE., BROOKLYN (11f)

POKOJÓWKA, dobry dom, 5 pokoi, dobra płaca. S. Cohen, 1605, 40th St. Borough Park, Brooklyn. (11f)

Praca dla Kobiet
(Help wanted Female)

DZIEWCZĄT
do stałej pracy w nowoczesnej fabryce.
Muszą mówić i rozumieć po angielsku
Godziny: 7:30 do 5:00,
w soboty pół dnia.

Zgłaszać się Employment Office.
PYRENE MFG. CO.
Ridgewood Ave., & Peddie St.
Newark, N. J. (11f)

OPERATOREK
POTRZEBA DO PRACY NA BLUZKACH
Dobra zapłata, stała robota.
5 DNI NA TYDZIEN
SAMUEL LEVINE
416 Stevens Street,
West Hoboken, N. J. (12f)

DZIEWCZĄT
operatorek do pracy
przy buzikach
Stała posada
dobra zapłata
Five Star Shoe Co.
PIERCE & NINTH AVES.
LONG ISLAND CITY, N. Y.
(12f)

WDOWIEC posiukuje gospodyni domu. Zgłosić się osobiście lub listownie. Jan Janofski; 207 E. 9th Street, New York City. (12f)

KUCHARKI potrzeba do zwyczajnego gotowania dla 4 dorosłych osób. School Settlement, 120 Jackson Street, Brooklyn, N. Y. (10f)

POTRZEBA dziewczyny lub kobiety do ogólnej roboty domowej w małym apartamencie, G. Gregor, 128 Lee Avenue, Brooklyn, N. Y. (11f)

OPERATOREK
na dziecinnych kolorowych sukienkach, Zgłaszać się przez cały tydzień.
Stała praca.
Timm & Co., 8 Forrest St.
at 503 Bushwick Ave., Brooklyn. (12f)

DZIEWCZYN
potrzeba do „bench work".
dobra zapłata, stała robota.
Zgłaszać się:
MOUNTING & FINISHING CO.
86 — 34 St. B'klyn, 5 piętro. (11f)

NAPRAWIACZEK
do pracy na „singer bag mending masynach", doświadczone mają pierwszeństwo, lecz doświadczenie nie konieczne, stała posada.
Zgłosić się supt. John Roth
LAWSON MILLS
264 Water Street, Manhattan. (12f)

DZIEWCZĄT
mamy parę posad otwartych dla intelligentnych i chętnych do pracy dziewcząt. Robota jest lekka i czysta, dobra zapłata na początek, i szybki awans.
OWENS & TRAEGER
11th & Adams Sts.
Hoboken, N. J. (12f)

POTRZEBA dziewcząt do lekkiej roboty w tej fabryce. Zgłoszenia: Simson Bros., 125 Canal St. 10,12f)

OPERATOREK
doświadczonych na Singer maszynach do szycia
do nauczenia się „automobile cover trade"
$14 tygodniowo na początek.
Miesiąc płówki i rozumiejąc po angielsku. Godziny od 7:30 do 5; pół dnia na sobotę
Zgłoszenia Employment Office:
PYRENE MFG CO.
Ridgewood Ave. & Peddie St.
NEWARK, N. J. (11m)

POTRZEBA pomocnika do pracy przy „storage battery" $15 na początek i nagrodą. Zgłaszać się codziennie od 11 do 1 i 4 do 10. 878 Ninth Avenue, N. E. corner 57th St., J. F. Putlock & Son. (12m)

ZDOLNEGO krawca, stała praca, 254 Driggs Ave., Brooklyn. (12m)

SILNYCH chłopców: $12 tygodniowo.— Chas. A. Fox Box Co., 361 W. 36th. (13m)

CABINETMAKERS
PRZY
BUDOWIE OKRĘTÓW
pierwszorzędnych mężczyzn, stała praca, dobra płaca, stałarze do domów niech się nie zgłaszają.
Curtiss Aeroplane & Motor Corp.
Garden City, L. I.

CHŁOPCÓW
powyżej lat 16
do nauczenia się interesu przy guzikach
Wallstein Industrial
2 EVERGREEN AVE., BROOKLYN (11f)

FREIGHT HANDLERS
białych lub czarnych
10-godzinny dzień, 49 centów na godzinę. Zgłoszenia o 8ej rano do
General Foreman
N. Y. N. H. & H. R. R. (11m)

OPERATORÓW
Pocket Makers — Linen makers
przy pierwszorzędnych męskich paltach gotowych, stała praca
J. L. Taylor
101 — 4th Ave., 2gie piętro (12m)

POCKETMAKERS
PRZY MĘSKICH PALTACH
Zgłoszenia 5te piętro
INTERNATIONAL BUILDING
107—4th Ave. (13m)

GALWANIZATORÓW
potrzeba, dobra płaca
ROSS GALVANIZING WORKS
254 Eagle Ave.
Greenpoint-Broklyn (11m)

POTRZEBA MĘŻCZYZN
silnych do ogólnej roboty, dobra płaca.
Continental Can Co.
16 & COLE STS., JERSEY CITY (11f)

Praca dla kobiet
(Help wanted Female)

KOBIET i dziewcząt do pracy w restauracji, pół dnia, zamgatne mają pierwszeństwo. Jadowkaniczne nie potrzebne. Zgłoszenia: 290 West 42nd St., o 10 rano do mr. Hoff. (11f)

POTRZEBA operatorek doświadczonych na power maszynach, S. Karpen & Bros. Jackson & Steinway Aves., Long Island City. (11f)

DZIEWCZĄT potrzeba doświadczonych i do nauki na maszynach do szycia; do pracy na binych materjach; stała praca i dobra zapłata; S. Watine, 196 Franklin St., róg Greene St, Brooklyn. (15f)

DZIEWCZYN — DZIEWCZYN
świetna spasobność,
dobra płaca,
„table" i na sztuky robota;
doświadczenie potrzebne
niekonieczne.
ROBERT GAIR CO.
46 Washington St.
Brooklyn (8,9,11)

POTRZEBA kobiety do ogólnej dobrej domowej, dobry dom, dobra zapłata, familja zostająca się z trzech osób. Telefonować Larkaby 8439. (12f)

DZIEWCZĄT
potrzeba do pracy w „sweater mills" doświadczenie nie wymagane;
STRAFRON KNITTING MILLS,
394 Cypress Ave.,
Brooklyn, N. Y. (15f)

OPERATOREK
doświadczonych
na „zigzag" masynach.
Zgłoszenia.
H. G. MUNSON CO.
236 — 4th Ave. (11f)

DZIEWCZĄT potrzeba powyżej 17 lat, dobra zapłata. Zgłoszenia: Superkil Hosiery Mills, 84 Bergen Road, Jersey City, N. J. (11f)

"BRASSIERES"
Doświadczonych „seamers, binders, strippers i examiners".
Stała praca cały rok.
William E. Cain Co.,
55 LAFAYETTE ST., NEWARK, N. J. (13f)

OPERATOREK POTRZEBA
do pracy przy płaszczach dla małych i większych dzieci
Reliable Mfg. House
5 East 16th Street (11f)

OPERATOREK
przy „canvas" przodach u męskich palt — Zgłoszenia 9te piętro
INTERNATIONAL BUILDING
107—4th Ave. (11f)

KOBIET
do lekkiej fabrycznej pracy, stała praca, dobra płaca.
L. & MFG. CO.
Woodhaven & Atlantic Ave.
brać Jamaica lub Fulton St. elevator. (12m)

Praca dla Mężczyzn
(Help wanted Male)

MŁODYCH mężczyzn do roboty do lutowania. $15.00 na początek. 462 East 163th St., New York City. (11m)

„MIZERS" potrzeba, stała praca, dobra zapłata, nie niepotrzebni, potrzeba się gotowi do pracy. Wallkill Mfg. Co., Wallkill, N. Y. (11m)

CHŁOPCÓW
powyżej 18 lat
do stałej pracy w nowoczesnej fabryce.
Muszą mówić i rozumieć po angielsku.
Godziny od 7:30 do 5ej; pół dnia na sobotę
Zgłoszenia Employment Office:
PYRENE MFG CO.
Ridgewood Ave. & Peddie St.
NEWARK, N. J. (11m)

POTRZEBA pomocnika do pracy przy „storage battery" $15 na początek i nagrodą. Zgłaszać się codziennie od 11 do 1 i 4 do 10. 878 Ninth Avenue, N. E. corner 57th St., J. F. Putlock & Son. (12m)

ZDOLNEGO krawca, stała praca, 254 Driggs Ave., Brooklyn. (12m)

SILNYCH chłopców: $12 tygodniowo.— Chas. A. Fox Box Co., 361 W. 36th. (13m)

CABINETMAKERS
PRZY
BUDOWIE OKRĘTÓW
pierwszorzędnych mężczyzn, stała praca, dobra płaca, stałarze do domów niech się nie zgłaszają.
Curtiss Aeroplane & Motor Corp.
Garden City, L. I.

CHŁOPCÓW
powyżej lat 16
do nauczenia się interesu przy guzikach
Wallstein Industrial
2 EVERGREEN AVE., BROOKLYN (11f)

FREIGHT HANDLERS
białych lub czarnych
10-godzinny dzień, 49 centów na godzinę. Zgłoszenia o 8ej rano do
General Foreman
N. Y. N. H. & H. R. R. (11m)

OPERATORÓW
Pocket Makers — Linen makers
przy pierwszorzędnych męskich paltach gotowych, stała praca
J. L. Taylor
101 — 4th Ave., 2gie piętro (12m)

POCKETMAKERS
PRZY MĘSKICH PALTACH
Zgłoszenia 5te piętro
INTERNATIONAL BUILDING
107 — 4th Ave. (13m)

GALWANIZATORÓW
potrzeba, dobra płaca
ROSS GALVANIZING WORKS
254 Eagle Ave.
Greenpoint-Broklyn (11m)

POTRZEBA MĘŻCZYZN
silnych do ogólnej roboty, dobra płaca.
Continental Can Co.
16 & COLE STS., JERSEY CITY (11f)

Praca dla Mężczyzn
(Help wanted Male)

SILNYCH FOUNDRY ROBOTNIKÓW
COREMAKERS I MOLDERS
przy maszynach
BENCH SQUEEZERS I ROLLOVER
Pytać o Mr. Egley przy
UNITED STATES EMPLOYMENT OFFICE
49 East 19th St, N. Y. C.
lub zgłosić się:
BRIDGEPORT MALLEABLE IRON WORKS
South & Railroad Avenue,
Bridgeport, Conn (17-m)

OPERATORÓW
przy kieszeniach
męskich paltach
9-te piętro
INTERNATIONAL BUILDING
107—4th Ave. (11m)

OPERATORÓW
przy „canvas" przodach u męskich palt. — Zgłoszenia 9te piętro
INTERNATIONAL BUILDING
107—4th Ave. (11m)

ROBOTNIKÓW do czyszczenia okien, do świadczonych z referencjami do roboty w mieście i rezydencjach na przedmieściach. Flatiron Window Cleaning Co, 18 E. 23rd St. (14m)

POTRZEBA operatorów doświadczonych na Singer maszynach do szycia, stała praca, dobra płaca. Zgłoszenia: National Paste Co, 736 Atlantic Street, Stamford, Conn. (11m)

POTRZEBA MĘŻCZYZN
do stałej pracy, dobra płaca
dobre życie dla samotnych,
Domy dla mężczyzn z rodziną, $8.00 miesięcznie.
Znajomość fachu niepotrzebna
Zgłosić się do:
NEW JERSEY ZINC COMPANY
93 Main Street
FRANKLIN, N. J.
(t.f.n.)

ROBOTNIKÓW potrzeba do pracy na wewnątrz i zewnątrz. 12 godzin w dzień i w nocy, 40c na godzinę. Zgłaszać się natychmiast L. Mundet & Son, róg Hillside & Long Aves. Hillside, N. J. (11m)

CHŁOPCÓW
do lekkiej roboty we fabryce, powyżej 16 lat. Zgłaszać się w poniedziałek
DAVIS & QUICK
315 St. Marks Ave.
Brooklyn. (12m)

POTRZEBA stróża do „tenement" domu. Zgłoszenia Apt. 1, 3858 — 3rd Ave., Bronx.

ASHERS
doświadczonych
do pracy na „vanish" guzikach
stała robota
GLOBE BUTTON CO.
249 West 19th Street. (11m)

ROBOTNIKÓW
doświadczonych
przy lampach elektrycznych
„nitgogen type C."
do „anchoring" i montowania
Zgłoszenia
Apex Electrical Specialty Co.
79 Orange Street
Newark, New Jersey.

MĘŻCZYZN doświadczonego przy cellulod, grzebieniach. Zgłoszenia: Atlantic Comb Works, Belleville Pike & River Road, North Arlington, N. J. (11m)

MĘŻCZYZN
doświadczonych w nagrywaniu jedwabiem wałzek.
K. KAUPMAN & CO.
169 Murray St.
Newark, N. J. (13m)

CHŁOPCÓW powyżej 16 lat do fabrycznej pracy. Hardware Stamping Co. 152 Ave. C. New York City. (12m)

POTRZEBA KILKU ROBOTNIKÓW do stalowego składu, stała praca, musaą być znacni i ważyć 160 funtów.
JOSEPH T. RYERSON
203 West Side Ave. Jersey City. (11m)

MĘŻCZYZN do stajni doświadczonych na noc. Zgłoszenia cały dzień. Straiinek, 276 Williams Ave. Brooklyn. (12m)

„DOŚWIADCZONYCH „STRIPPERS" przy papierowych pudełkach „turners in, table workers"
na tygodniówkę, dobra płaca.
LEOPOLD SONN
229 W. 28 St. (11m)

Chłopców powyżej lat 16
praca fabryczna, dobra przyszłość z dobrą płacą.
najlepsze warunki. Zgłoszenia
Continental Can Co.
16 i Cole Sts., Jersey City (11m)

WIELKI FABRYKANT KOSZUL pęnukuje Agentów do sprzedaży całkowitego działu koszulowego, bezpośrednio konsumentom. Wyłączne modele. Wielkie wartości. Bezpłatnie wzory.
Madison Mills, 503 Broadway, New York

MĘŻCZYZN POTRZEBA
do pracy na „Oyster steamers"
Zgłoszenia:
THE H. J. LEWIS OYSTER CO.
Foot of Hamilton Ave. St.
Bridgeport, Conn. (12m)

POTRZEBA agentów do sprzedawania „Chewing gum" i cukierków po sklepach po cenie hurtowej. Można zarobić 910 dziennie. Przyjdźcie 60 centów na sample i warunki. Adresować: Anthony Froncsek, 215 East 23rd St. New York City. (11m)

POTRZEBA drukarza na prowincji przy małym drukarni. Dobre warunki pracy. Zgłosić się zaraz do „Ukraj" Publishing Co., 421 N. Main St. Waterbury, Conn. (11m)

„REED WORKERS" potrzeba do roboty przy wózkach dziecinnych. David Shaller. 1817 Putnam Ave. Brooklyn

POTRZEBA mężczyzny do mycia automobili z doświadczeniem. 127 tygodniowo. Zgłoszenia 429 E. 163 St., pomiędzy Melrose i Brook Aves. (11m)

POTRZEBA
Dwudzielni pierwszej klasy
ROBOTNIKÓW
do ogólnej roboty w budowarni.
Dobra zapłata. Stała praca.
niema nieporozumień między robotnikami
LYCOMING MOTORS CORP.
Williamsport, Pa. (13m)

Praca dla mężczyzn
(Help wanted Male)

ROBOTNIKÓW DO FOUNDRY
do nauczenia się odlewania.
Stała praca.
TUTTLE & KELLEY MFG. CO.,
Berry & North 10th St., Brooklyn
(14m)

Zecer Akcydensowy potrzebny jest dnej polskiej drukarni. Musi znać dobrze język angielski i polski, musi potrafić pracować na małej prasie. Jest to stała posiada dla człowieka, który okaże się zdolnym. Zapłata na początek 42 tygodniowo. Zgłoszenia listownie na P. S. c-o Nowy świat. (11m)

ROBOTNIKÓW
POTRZEBA
Zgłaszać się:
NILES - BEMENT - POND CO.
PLAINFIELD, N. J.
(13m)

MĘŻCZYZN POTRZEBA
do pracy masynach.
Zgłaszać się do:
NILES - BEMENT - POND CO.
PLAINFIELD, N. J.
(12m)

"POLISHERS" pierwszorzędnych "all-round" mężczyzn przy mosiężnych i białych metalach. T. Hahn inc., 18 Hopkins Ave., Jersey City. (14m)

GÓRNIKÓW POTRZEBA
kopalnia żelaza blisko
Wharton, New Jersey.
Dobre domy, elektryka i woda
do wydzierżawienia od $5 do $10 miesięcznie.
Stała robota.
Zgłaszać się listownie
lub osobiście:
THOMAS IRON CO.,
Wharton, New Jersey
(15m)

ROBOTNIKÓW potrzeba. Zgłosić się do Okonite Co., Canal Street, Passaic, N. J. (11m)

ROBOTNIKÓW potrzeba do pracy we fabryce. Stark, 575 Columbia St., Brooklyn. (11m)

WOODWORKING
mężczyzn do pracy przy maszynach.
Fifth Avenue Coach Co.,
605 WEST 132nd ST., ROOM 4
(11m)

POTRZEBA ROBOTNIKÓW do ogólnej pracy w warsztacie iron yard. Dobra zapłata, stała praca.
BUDD & DYO REED
Brooks & Meresetts Sts,
Jersey City, N. J. (13m)

ROBOTNIKÓW potrzeba do lekkiej roboty na sewingu. Dobra zapłata, stała praca dla mężczyzn starszych. Zapłata 42 centów za godzinę, 56 godzin tygodniowo, stała praca. York & Middlezer, 356 Vernon Avenue, L. I. City, N. Y. Zgłaszać się od 7 rano do 11.30 w południe. (11m)

ROBOTNIKÓW
STAŁA PRACA
DZIENNE I NOCNE SZYCHTY
Zgłoszenia przed 7 rano lub pomiędzy 12.30 a 6 po południu.
Stosunki mieszkalne dogodne.
National Sugar Refining Co.,
Yonkers, N. Y.
Brać subway do Van Cortlandt Parku, potem Yonkers tramwaj do Getty Square (11m)

Interesy do Sprzedania
(Business Opportunities)

BUCZERNIA i grosernia, kot i wóz, rent tani, cena przystępna dla kupującego, muszony sprzedać z powodu chorej żony. 111 Clinton Avenue, Maspeth, L. I. (12m)

DO SPRZEDANIA z powodu większego interesu, sklep krawiecki w polskiej dzielnicy, istniejący 15 lat, 131 East 7th St. (11b)

CAFETERIA i lunchroom w Brooklynie, narożnik w dobrej sekcji biznesowej, duży ruch, tygodniowy obrót $950 gwarantowany, cena $5,500 na warunkach. Świetnia spasobność dla spólników. Bez agentów. Zgłoszenia: J. D. Lunch, 512 W. 42nd Street. (12b)

BUCZERNIA i grosernia na sprzedaż, bardzo tanio, w dobrej okolicy, dwa pokoje do zamieszkania, 320a-5th Street, Jersey City, N. J. (14b)

DOM na 8 familji, ubucsernia i grosernia, mogi sklep do wynajęcia, rent przynosi $206 miesięcznie. Do sprzedania z powodu innego interesu. Zgłoszenia przez cały dzień pod nr. 380 Wythe Ave. Brooklyn. (11a)

BUCZERNIA i grosernia do sprzedania, bardzo tanio, z powodu niezmajności tego fachu. Zgłoszenia we wiadomym 33 Star Street, Ansonia, Conn. (17b)

WARSZTAT reperacji bucików z maszynerją do sprzedania. 178 Oakland St., Greenpoint, Brooklyn. (11b)

DO SPRZEDANIA BONDY, Z POWODU KUPNA FARMY SPRZEDAM PO CENIE MNIEJSZO PRZEWIDZIANEJ BONDY POLSKIE W DOLARACH ZŁOTYCH. ZOLOSC BIZ SUPT. 548 WEST 164th ST. N. Y. C. (12b)

GROSERNIA i delikatesen na sprzedaż nie ma książek. 1629 Norman Street, Ridgewood, L. I. N. Y. (15b)

RESTAURACJA i Lunch Room w polskiej dzielnicy, dobrze urządzona, na sprzedaż z powodu braku zdrowia. Urban, 803 Richard Ave., Brooklyn. (11b)

BUCZERNIA do sprzedania. 134 Driggs Ave. Buczernia do sprzedania, 161 Oakland Street, na rogu Green Street. Zgłoszenia 103 Engerj Ave., Brooklyn. (16b)

GRAMOFON za $25 z rekordami, kosztował $75. Kaziarowski, 156 E. 4th St., New York City. (12b)

GROSERNIA dużo towaru i dwumieszkanie dobre miejsce tanio. Pisać M. M. c-o Nowy świat, Brooklyn. (11b)

RESTAURACJA i lunchroom na sprzedaż z powodu niepporozumienia między spólnikami, tanio. Zgłoszenia, 325 Grand Street, Brooklyn. (10b)

Praca dla mężczyzn
(Help wanted Male)

SILNYCH FOUNDRY ROBOTNIKÓW
COREMAKERS I MOLDERS
przy maszynach
BENCH SQUEEZERS I ROLLOVER
Pytać o Mr. Egley przy
UNITED STATES EMPLOYMENT OFFICE
49 East 19th St, N. Y. C.
lub zgłosić się:
BRIDGEPORT MALLEABLE IRON WORKS
South & Railroad Avenue,
Bridgeport, Conn (17-m)

OPERATORÓW
przy kieszeniach
męskich paltach
9-te piętro
INTERNATIONAL BUILDING
107—4th Ave. (11m)

OPERATORÓW
przy „canvas" przodach u męskich palt. — Zgłoszenia 9te piętro
INTERNATIONAL BUILDING
107—4th Ave. (11m)

ROBOTNIKÓW do czyszczenia okien, do świadczonych z referencjami do roboty w mieście i rezydencjach na przedmieściach. Flatiron Window Cleaning Co, 18 E. 23rd St. (14m)

POTRZEBA operatorów doświadczonych na Singer maszynach do szycia, stała praca, dobra płaca. Zgłoszenia: National Paste Co, 736 Atlantic Street, Stamford, Conn. (11m)

POTRZEBA
MĘŻCZYZN
do stałej pracy, dobra płaca
dobre życie dla samotnych,
Domy dla mężczyzn z rodziną, $8.00 miesięcznie.
Znajomość fachu niepotrzebna
Zgłosić się do:
NEW JERSEY ZINC COMPANY
93 Main Street
FRANKLIN, N. J.
(t.f.n.)

ROBOTNIKÓW potrzeba do pracy na wewnątrz i zewnątrz. 12 godzin w dzień i w nocy, 40c na godzinę. Zgłaszać się natychmiast L. Mundet & Son, róg Hillside & Long Aves. Hillside, N. J. (11m)

CHŁOPCÓW
do lekkiej roboty we fabryce, powyżej 16 lat. Zgłaszać się w poniedziałek
DAVIS & QUICK
315 St. Marks Ave.
Brooklyn. (12m)

POTRZEBA stróża do „tenement" domu. Zgłoszenia Apt. 1, 3858 — 3rd Ave., Bronx.

ASHERS
doświadczonych
do pracy na „vanish" guzikach
stała robota
GLOBE BUTTON CO.
249 West 19th Street. (11m)

ROBOTNIKÓW
doświadczonych
przy lampach elektrycznych
„nitgogen type C."
do „anchoring" i montowania
Zgłoszenia
Apex Electrical Specialty Co.
79 Orange Street
Newark, New Jersey.

MĘŻCZYZN doświadczonego przy celluloid, grzebieniach. Zgłoszenia: Atlantic Comb Works, Belleville Pike & River Road, North Arlington, N. J. (11m)

MĘŻCZYZN
doświadczonych w nagrywaniu jedwabiem wałzek.
K. KAUPMAN & CO.
169 Murray St.
Newark, N. J. (13m)

CHŁOPCÓW powyżej 16 lat do fabrycznej pracy. Hardware Stamping Co. 152 Ave. C. New York City. (12m)

POTRZEBA KILKU ROBOTNIKÓW do stalowego składu, stała praca, muszą być znacni i ważyć 160 funtów.
JOSEPH T. RYERSON
203 West Side Ave. Jersey City. (11m)

MĘŻCZYZN do stajni doświadczonych na noc. Zgłoszenia cały dzień. Straiinek, 276 Williams Ave. Brooklyn. (12m)

„DOŚWIADCZONYCH „STRIPPERS" przy papierowych pudełkach „turners in, table workers"
na tygodniówkę, dobra płaca.
LEOPOLD SONN
229 W. 28 St. (11m)

Chłopców powyżej lat 16
praca fabryczna, dobra przyszłość z dobrą płacą.
najlepsze warunki. Zgłoszenia
Continental Can Co.
16 i Cole Sts., Jersey City (11m)

WIELKI FABRYKANT KOSZUL pęnukuje Agentów do sprzedaży całkowitego działu koszulowego, bezpośrednio konsumentom. Wyłączne modele. Wielkie wartości. Bezpłatnie wzory.
Madison Mills, 503 Broadway, New York

MĘŻCZYZN POTRZEBA
do pracy na „Oyster steamers"
Zgłoszenia:
THE H. J. LEWIS OYSTER CO.
Foot of Hamilton Ave. St.
Bridgeport, Conn. (12m)

POTRZEBA agentów do sprzedawania „Chewing gum" i cukierków po sklepach po cenie hurtowej. Można zarobić 910 dziennie. Przyjdźcie 60 centów na sample i warunki. Adresować: Anthony Froncsek, 215 East 23rd St. New York City. (11m)

POTRZEBA drukarza na prowincji przy małym drukarni. Dobre warunki pracy. Zgłosić się zaraz do „Ukraj" Publishing Co., 421 N. Main St. Waterbury, Conn. (11m)

„REED WORKERS" potrzeba do roboty przy wózkach dziecinnych. David Shaller. 1817 Putnam Ave. Brooklyn

POTRZEBA mężczyzny do mycia automobili z doświadczeniem. 127 tygodniowo. Zgłoszenia 429 E. 163 St., pomiędzy Melrose i Brook Aves. (11m)

POTRZEBA
Dwudzielni pierwszej klasy
ROBOTNIKÓW
do ogólnej roboty w budowarni.
Dobra zapłata. Stała praca.
niema nieporozumień między robotnikami
LYCOMING MOTORS CORP.
Williamsport, Pa. (13m)

Praca dla mężczyzn
(Help wanted Male)

ROBOTNIKÓW DO FOUNDRY
do nauczenia się odlewania.
Stała praca.
TUTTLE & KELLEY MFG. CO.,
Berry & North 10th St., Brooklyn
(14m)

Zecer Akcydensowy potrzebny jest dnej polskiej drukarni. Musi znać dobrze język angielski i polski, musi potrafić pracować na małej prasie. Jest to stała posiada dla człowieka, który okaże się zdolnym. Zapłata na początek 42 tygodniowo. Zgłoszenia listownie na P. S. c-o Nowy świat. (11m)

ROBOTNIKÓW
POTRZEBA
Zgłaszać się:
NILES - BEMENT - POND CO.
PLAINFIELD, N. J.
(13m)

MĘŻCZYZN POTRZEBA
do pracy masynach.
Zgłaszać się do:
NILES - BEMENT - POND CO.
PLAINFIELD, N. J.
(12m)

"POLISHERS" pierwszorzędnych "all-round" mężczyzn przy mosiężnych i białych metalach. T. Hahn inc., 18 Hopkins Ave., Jersey City. (14m)

GÓRNIKÓW POTRZEBA
kopalnia żelaza blisko
Wharton, New Jersey.
Dobre domy, elektryka i woda
do wydzierżawienia od $5 do $10 miesięcznie.
Stała robota.
Zgłaszać się listownie
lub osobiście:
THOMAS IRON CO.,
Wharton, New Jersey
(15m)

ROBOTNIKÓW potrzeba. Zgłosić się do Okonite Co., Canal Street, Passaic, N. J. (11m)

ROBOTNIKÓW potrzeba do pracy we fabryce. Stark, 575 Columbia St., Brooklyn. (11m)

WOODWORKING
mężczyzn do pracy przy maszynach.
Fifth Avenue Coach Co.,
605 WEST 132nd ST., ROOM 4
(11m)

POTRZEBA ROBOTNIKÓW do ogólnej pracy w warsztacie iron yard. Dobra zapłata, stała praca.
BUDD & DYO REED
Brooks & Meresetts Sts,
Jersey City, N. J. (13m)

ROBOTNIKÓW potrzeba do lekkiej roboty na sewingu. Dobra zapłata, stała praca dla mężczyzn starszych. Zapłata 42 centów za godzinę, 56 godzin tygodniowo, stała praca. York & Middlezer, 356 Vernon Avenue, L. I. City, N. Y. Zgłaszać się od 7 rano do 11.30 w południe. (11m)

ROBOTNIKÓW
STAŁA PRACA
DZIENNE I NOCNE SZYCHTY
Zgłoszenia przed 7 rano lub pomiędzy 12.30 a 6 po południu.
Stosunki mieszkalne dogodne.
National Sugar Refining Co.,
Yonkers, N. Y.
Brać subway do Van Cortlandt Parku, potem Yonkers tramwaj do Getty Square (11m)

Interesy do Sprzedania
(Business Opportunities)

BUCZERNIA i grosernia, kot i wóz, rent tani, cena przystępna dla kupującego, muszony sprzedać z powodu chorej żony. 111 Clinton Avenue, Maspeth, L. I. (12m)

DO SPRZEDANIA z powodu większego interesu, sklep krawiecki w polskiej dzielnicy, istniejący 15 lat, 131 East 7th St. (11b)

CAFETERIA i lunchroom w Brooklynie, narożnik w dobrej sekcji biznesowej, duży ruch, tygodniowy obrót $950 gwarantowany, cena $5,500 na warunkach. Świetnia spasobność dla spólników. Bez agentów. Zgłoszenia: J. D. Lunch, 512 W. 42nd Street. (12b)

BUCZERNIA i grosernia na sprzedaż, bardzo tanio, w dobrej okolicy, dwa pokoje do zamieszkania, 320a-5th Street, Jersey City, N. J. (14b)

DOM na 8 familji, ubucsernia i grosernia, mogi sklep do wynajęcia, rent przynosi $206 miesięcznie. Do sprzedania z powodu innego interesu. Zgłoszenia przez cały dzień pod nr. 380 Wythe Ave. Brooklyn. (11a)

BUCZERNIA i grosernia do sprzedania, bardzo tanio, z powodu niezmajności tego fachu. Zgłoszenia we wiadomym 33 Star Street, Ansonia, Conn. (17b)

WARSZTAT reperacji bucików z maszynerją do sprzedania. 178 Oakland St., Greenpoint, Brooklyn. (11b)

DO SPRZEDANIA BONDY, Z POWODU KUPNA FARMY SPRZEDAM PO CENIE MNIEJSZO PRZEWIDZIANEJ BONDY POLSKIE W DOLARACH ZŁOTYCH. ZOLOSC BIZ SUPT. 548 WEST 164th ST. N. Y. C. (12b)

GROSERNIA i delikatesen na sprzedaż nie ma książek. 1629 Norman Street, Ridgewood, L. I. N. Y. (15b)

RESTAURACJA i Lunch Room w polskiej dzielnicy, dobrze urządzona, na sprzedaż z powodu braku zdrowia. Urban, 803 Richard Ave., Brooklyn. (11b)

BUCZERNIA do sprzedania. 134 Driggs Ave. Buczernia do sprzedania, 161 Oakland Street, na rogu Green Street. Zgłoszenia 103 Engerj Ave., Brooklyn. (16b)

GRAMOFON za $25 z rekordami, kosztował $75. Kaziarowski, 156 E. 4th St., New York City. (12b)

GROSERNIA dużo towaru i dwumieszkanie dobre miejsce tanio. Pisać M. M. c-o Nowy świat, Brooklyn. (11b)

RESTAURACJA i lunchroom na sprzedaż z powodu niepporozumienia między spólnikami, tanio. Zgłoszenia, 325 Grand Street, Brooklyn. (10b)

Interesy do sprzedania
(Business Opportunities)

KORZYSTAJCIE z okazji: Z powodu nieporozumienia spólników, chcemy sprzedać restaurację, znajdującą się w centrum interesu i pełną klienteli. Interes dobrze ugruntowany, urządzenie piękne zostawione, kontrakt lokalu zapewniony na 5 lat. Szczegó

IN 2 SECTIONS
Section 2
SUNDAY
MARCH 11-TH
1923
Nowy Swiat
THE POLISH MORNING WORLD
NIEDZIELA
11-GO MARCA
1923
W 2 DZIAŁACH
Dział 2

Samochodem przez pustynię Sahara

Francuskie samochody obaliły tradycję wieków, gdy poraz pierwszy odbyły podróż przez pustynię Saharę

Jeden z czterech francuskich samochodów towarowych z fabryki A. Citroena, które odbyły po raz pierwszy w historji podróż przez pustynię Sahara, dając początek nowej komunikacji bez względu na niebezpieczeństwa.

Odpoczynek w oazie, na pustyni Sahara, gdzie ze źródeł otoczonych palmami wytryskuje zimna woda do picia.

W MIEŚCIE Timbuctoo, położonem na krańcu pustyni Sahara leżało stado wielbłądów — okrętów pustyni. Grzały się w gorącym piasku cierpliwie i spokojnie. Były zupełnie podobne do swoich przodków, — żyły jako wielbłądy przed tysiąc laty, — obok nich krzątali się beduini i arabowie — zupełnie podobni do beduinów i arabów z przed tysiąca lat.

Na horyzoncie ukazał się czarny punkt, który szybko przybliżał się do osady. Kilka godzin później z niezwykłą szybkością zawitało stado żelaznych zwierząt, które trąbkami głosiły tryumf maszyny.

Przybyły zwycięzkie samochody, które w dwudziestu dniach odbyły podróż przez pustynię Saharę — drogę 2000 mil długą.

Wielbłądy zerwały się na nogi. Czarne oczy zwierząt pełne strachu i przerażenia, spoglądały na nowe zwierzę żelazne. Z trudem zatrzymano je na miejscu. — Wielbłądy zrozumiały może, że samochody francuskie przyniosły im wyrok śmierci.

Po pierwszej wyprawie, nastąpi druga i trzecia i wielu innych. Wkrótce po wydmach piaszczystych kursować będą samochody, a wielbłądy przestaną istnieć.

Konie znikają z ulic wielkich miast. Samochody skazały je na zagładę. W krótkim czasie koń będzie zwierzęciem rzadkiem i nieużytecznem i zupełnie zniknie z powierzchni, jak zniknęły inne zwierzęta. To samo stanie się z wielbłądami.

Francuski fabrykant samochodów Citroen, w porozumieniu z rządem francuskim zbudował specjalny typ samochodów towarowych, właściwie kilka typów i wysłał pierwszą ekspedycję, która miała odbyć podróż po Saharze. Podróż odbyła się bez przerwy i bez wypadku. W dzień straszliwy upał, w nocy zimno, jak na Syberji. W przeciągu kilku godzin następuje zmiana temperatury w obrębie 75 stopni Połyskiwanie piasku szklistego jest olśniewające i oślepiające.

Wyprawa była tem niebezpieczniejsza, iż groziła śmierć na wydmach piaszczystych, z których nikt wydostać się nie mógł, kto raz tam zagrzązł. Oprócz tego grozili beduini, rabusie pustyni, żyjący z rabunków dokonywanych na karawanach. Trzeba było nie tylko zaopatrzyć się w żywność, odzież, gazolinę, oliwę, lecz także i w karabiny dla obrony w razie napadu. — Podróż trwała 20 dni i nocy bez przerwy. Można sobie wyobrazić, jakich uczuć doznawali dzielni szoferzy, gdy poraz pierwszy, po odbyciu tak uciążliwej i niebezpiecznej drogi ujrzeli przed sobą miasto Timbuctoo. — Zwyciężyli!

Wskazali nową drogę, którą torowali przez pustynię Saharę. — Do tętna świata dodali jedno ziarenko szybkości, jeden nowy krok, który pociągnie za sobą skutki dodatnie.

Niema niemożliwości dla ludzkiego mózgu.

Zjawienie się samochodu w Timbuctoo, było wyrokiem śmierci dla wielbłądów — wyrokiem życia dla maszyn.

Pierwsza karawana samochodów na granicy pustyni przed rozpoczęciem niebezpiecznej pierwszej podróży pod patronatem francuskiego ministra kolonji

DZIAŁ KOBIECY

PRZEPISY KUCHARSKIE

Ryż z grzybami

Ugotowane młodych suchych grzybów, usiekać, włożyć do rądla, wsypać ryżu, dodać oleju ze dwie łyżki, zalać gorącą wodą, niech się tak nakryty dusi.

Jaja sadzone ze śmietaną

Wysmarować blaszany półmisek grubo masłem, bić jaja jedno po drugiem i spuszczać ostrożnie na półmisek, aby żółtka zostały w całości, posypać pieprzem, solą, siekanym szczypiorkiem i polać po wierzchu śmietaną. Przykryć pokrywą i postawić na wolnym ogniu na 10 minut. Żółtka powinny być miękkie. Podaje się na stół na tym samym półmisku.

Pączki

4 uncje drożdży, rozpuścić w 2 szklankach letniego mleka, dodać trochę cukru dla lepszej fermentacji roszczynu; po wyrośnięciu tego wiek 10 całych jaj rozbitych dobrze z 1 funtem cukru i pół szklanki śmietanki słodkiej, wyrobić ciasto do odpowiedniej gęstości, następnie wlać 1 funt roztopionego słodkiego masła, skórki pomarańczowej, wanili i dobrze wyrobić po raz drugi, nie dodając absolutnie mąki; gdy ciasto trochę podrośnie robić pączki i takowe po wyrośnięciu smażyć na ostrym samalcu. Posypywać pudrem lub maczać w lukrze.

Kapuśniąk słodki.

Mieć ugotowany rosół; oddzielnie na 4 osoby, wziąć pół główki kapusty większej lub całą mniejszą, odparzyć ją, aby gorycz odeszła, pokrajać ją w ćwirtki i z dodaniem włoszczyzny po krajanej w podłużne kostki, ugotować. Potem zasmażyć w rondelku łyżkę masła z cebulką, dodać łyżkę mąki i kwaterkę śmietany, a mieszając, wlać powoli rosół przygotowany. Kapustę i jarzyny włożyć w zupę i razem zagotować. Można również dodać 2—3 pomidorów roskrajanych.

Kotlety wieprzowe duszone

Przygotowane kotlety posolić i obsmażyć na maśle. Kilka oczyszczonych surowych marchwi, liczące na 1 kotlet 2 średnie marchwi, utrzeć na tarce; w rondelek włożyć marchef utartą i kotlety obsmażone, przekładając je warstwą surowej cebuli; kartofli surowych pokrajanych w ćwiartki lub plasterki. Podlać rosołem lub wodą, wsypać soli i pieprzu i dusić pod pokrywą na wolnym ogniu tak długo, że kartofle i mięso będą miękkie. Jestto mało znana, ale bardzo smaczna potrawa.

Kobieta demoniczna

Zarówno w literaturze, jak w życiu coraz częściej spotykamy typ kobiety, której przeznaczeniem jest rozsiewać wokoło siebie zło i zniszczenie. Częstokroć dzieje się to pomimo, a nawet wbrew jej woli. Kobietę taką otacza aura, wywierająca zgubny wpływ na otoczenie, w szczególności zaś na istoty odrębnej płci. Opanowuje ona ich myśli, uczucia, pobudza do czynów zbrodniczych, do których sama nie byłaby zdolna, lub głębi których nie jest w stanie zrozumieć. Kobieta taka staje się przeznaczeniem mężczyzny, z którym los ją przypadkowo zetknął. A właściwie — ona sama jest ofiarą swego przeznaczenia, które każe jej być „spiritus movens" współczesnej zbrodni i skandalu. Fascynujący jej czar, który nie ma nic wspólnego z pięknem ani z urokiem zewnętrznym, jest w niej czemś równie niewytłomaczonem dla niej samej, jak i dla jej otoczenia; jest ona jakby narzędziem w rękach losu — rodzajem „medjum", — przez które fatum przemawia do dusz czy zmysłów innych ludzi.

Za przykładem autorów francuskich, którzy z Anatolem France na czele poświęcili w ostatnich czasach kilka studjów temu typowi kobiety, będziemy ją nazywali „kobietą demoniczną", zastrzegając się z góry, że nie ma ona nic wspólnego z owemi snobkami, pozującemi na oryginalność i nadającemi sobie pewne cechy tajemniczości.

Kobieta demoniczna, kobieta przeznaczenia to indywidualność silna, nieprzeciętna, istotą o nadmiernej wrażliwości. Kobietą tego typu musi w życiu zwalczać trudności i rozstrzygać zagadnienia niejstniejące dla przeciętnych, po czciwych kobieciątek, które są idealem wiernych kochanek, dobrych żon lub pełnych poświęcenia matek. Intuicja, wysubtelniona do niebywałych granic daje jej ów rząd nad zmysłami i duszami mężczyzn, o który nadaremnie ubiegają się tamte oddane i kochające istoty. Intuicja owa najniebezpieczniejsza broń kobieca— potężniejsza od urody — pozwala jej wywierać jej przedziwny czar, któremu podlegać musi każdy. Czar ten zabija w mężczyźnie wolę, czyni go ślepem narzędziem w rękach istoty, która sama jest właściwie jedynie odzwierciadleniem jakichś innych, potężnych a tajemniczych mocy. Moce te wywalają się w niej jedynie w pewnem ściśle określonem środowisku; gdy los ją z niego wyłrąca, kobieta demoniczna jest jak ryba bez wody: czar jej pryska, siły ją opuszczają. Procesy kryminalne są najlepszą ilustracją tego faktu. Zaiste, trudno czasem u wierzyć, że ta histeryczna, słaba istota, broniąca się łzami przed wyrokiem sprawiedliwości, była ogniś złym duchem, pobudką do zbrodni, która zgrozą przejęła cały świat. To też rozumie, onotliwe, lub piękne kobiety nie są w stanie zrozumieć, że mężczyzna dał się obałamucić „tej właśnie". Ha, — los, przeznaczenie... Oczywiście, przeznaczenie. Ale czyje? zarówno jego, jak i jej. Kobieta demoniczna bowiem jest również ofiarą logiki faktów, rządzących naszą planetą. Od urodzenia była ona igraszką w rękach losu. A jeżeli stała się fatum dla jednego czy kilku mężczyzn, to tak być musiało. Podobnie, jak Adam dał się skusić Ewie, która działała jedynie z podszeptu Szatana.

Istnieją dwa typy kobiet demonicznych: takie, które są same zdolne popełnić zbrodnie i takie, które tę zbrodnię jedynie inspirują. Ten drugi typ jest o wiele wyższy; są to przeważnie czarodziejki, przemawiają do wyobraźni pewnego typu, jak Julja i Beatrycze przemawiały do wyobraźni poetów. Jak genjusz tych poetów wprowadził Julję i Beatrycze do literatury — podobnie genjusz dziennikarzy wprowadził kobietę demoniczną na arenę współczesnego życia. Podobnie jak tamte, jest ona jedynie inspiratorką — z powodów nieznanych dla ludzi, nie podlegających jej czarowi.

Anatole France, w jednem ze swoich rozważań na temat kobiety demonicznej, twierdzi, że właściwie „polityka" jest takim typem kobiety — stąd — jej demoralizujący wpływ na każdego — kto się z nią zetknął.

Z. P.

Rady praktyczne

Aksamit odświeża się następująco: Zniszczone miejsca nacierać po lewej stronie gałganiem wełnianym, umaczanym w mocnym spirytusie, poczem prawą stronę aksamitu przez 3 do 5 minut trzymać nad naczyniem z gotującą się wodą. Następnie rozłożyć aksamit na flaneli, wycierać go lekko miękką szczotką i zostawić do zupełnego wyschnięcia, poczem jeszcze oczyścić olejkiem migdałowym.

* * *

Chcąc dywanom przywrócić kolor, należy wziąć trochę kwaśnej kapusty, wygnieść ją z soku i trzeć nią dywan po kawałku, poczem wysuszyć go na słońcu.

* * *

Pluskwy znikają natychmiast, jeżeli łóżka, dziury w ścianach itd., wogóle miejsca, gdzie się pluskwy gnieżdżą, poleje wrzącym roztworem ałunu. Środek ten jest dla zdrowia nieszkodliwy.

* * *

Dobrze jest mieć do mycia rąk specjalną szczoteczkę, bo mydło i woda nieraz nie wystarczą by brud z rąk usunąć. Boraks jest dobrym środkiem na wybielenie rąk.

* * *

Nie należy nigdy obcinać naskórka u nasady paznogcia, tylko zepchnąć go przy pomocy okrągło zakończonego patyczka, najlepiej z pomarańczowego drzewa. (Do nabycia w każdej aptece).

KOBIETY

ILE KOSZTUJE ROCZNIE PIĘKNOŚĆ?

Moja twarz kosztuje mnie ma jątek — powiedzieć może niejedna dama, jeżeli obliczy ile wydaje rocznie na pielęgnację swej powierzchności. Wiadomo przecież, jakie ceny płaci się za wszelkie kosmetyki, oraz za porady i zabiegi w salonach piękności. Jeżeli obliczyć rachunki fryzjera, masaż twarzy, puder, kremy, perfumy, wodę kolońską i t. p., to z pewnością wydatki te będą się równały całemu budżetowi toaletowemu. Jeżeli zaś któraś z pań jeszcze farbuje sobie włosy, wstawia sztuczne zęby, usuwa przy pomocy elektrycznego masażu i innych podobnych środków zmarszczki, to wyda na to z pewnością więcej, aniżeli na suknie i na kapelusze. Malowanie brwi, karminowanie ust, manicure i t.p ., setki innych drobnych zabiegów, to są rzeczy ogromnie kosztowne. W jednem z londyńskich pism ukazał się faljeton pod tytułem „Roczny bilans piękności", wykazujący, że piękność, używająca wszelkich dobrodziejstw kosmetyki musi wydawać na poprawienie i utrzymanie swej urody około 500 funtów szterlingów rocznie (około 13 i pół miljona marek). Prawdopodobnie jednak w pewnych wypadkach wydatki na uświetnienie piękności są pewną lokatą kapitału, doskonale się procentującą.

RAJ DLA KOBIET

Wedle doniesień misjonarzy ka tolickich, przesłanych z wyspy Sumatry do rzymskiej propagandy, żyje w górach tej wyspy malajskie plemię Menanga Kaubau, które wyznaje islam a w którem mimo to, rządy sprawują kobiety.

Cały system społeczny i rodzinny tego plemienia oparty jest na panowaniu kobiet. Na czele rodziny stoi tam kobieta, a państewkiem, liczącem około 350,000 mieszkańców, kieruje rada, złożona z kilkunastu niewiast. Do kobiet należą wszystkie grunta uprawne, w ich ręku spoczywa rolnictwo — przemysł i handel.

W rodzinie kobieta dzierży zupełną władzę, co zresztą zdarza się aż nadto często u nas. Po śmierci matki władza jej przechodzi na najstarszą córkę, a w jej braku na córkę najstarszego brata matki. Pomimo swej wszechwładzy i związanych z nią zajęć, kobiety tamtejsze znajdują jeszcze czas na zajmowanie się tak zw. u nas robotami kobiecemi— wspaniale haftują.

Co robią tam mężczyźni?... Właściwie nic, bo oprócz polowania, nie mają wyznaczonego so bie żadnego zajęcia.

Kapucyni, którym powierzono pracę misyjną wśród tego plemienia, będą zapewnie starali się w pierwszym rzędzie o równouprawnienie zepchniętych ze swego dominującego stanowiska mężczyzn.

DZIECI, A FABRYKI

Senator Stanów Zjednoczonych, Medill McCormick, republikanin ze stanu Illinois, oświadcza, że nie poprzestanie w staraniach i zabiegach o uchwalenie prawa federalnego zabraniającego zatrudniania dzieci w przemyśle i handlu. Miejsce dziecka jest w szkole, a nie we fabryce, gdzie wyzyskiwane jest pod względem fizycznym, jak i finansowym, ze szkodą umysłową, dającą się odczuć tem dotkliwiej w późniejszem życiu dziecka pozbytego należytego wykształcenia. Na moralnej i fizycznej wartości te.aźniejszego dziecka polegać będzie kraj cały w późniejszych latach.

Pogadanka naukowa

Ktoś by myślał, że uścisk dłoni nic nie znaczy w życiu człowieka. Przeciwnie. Jest to rzecz bardzo ważna w poznawaniu człowieka. Ot, naprzykład wydarzył się przykry dla mnie wypadek, z powodu podania ręki nie tak, jak bym sobie tego życzyłą.

Zaproszona na imieniny do przyjaciółki, przybyłam ostatnia — zastałam już grono dość rozbawionych gości. W tej chwili po myślałam. Będę się dziś dobrze bawić, spędzę wieczór wesoło. — Niestety! Bo przy przedstawieniu mi uczestniczek zabawy dostałam bólu głowy. Pierwsza z kobiet po dała mi nie rękę, ale coś sztywnego nakrochmalonego i zimnego, aż się wzdrygnęłam. I ażeby nie dać poznać po sobie niemiłego uczucia — prędko przystąpiłam do drugiej z kobiet. Ciepiejsza ręka ale palce jakieś proste. Trzecia z pań nawet całych palców nie wsunęła w moją dłoń. Do czwartej już nie przystąpiłam, tylko głośno powiedziałam wesołej zabawy i ukłoniłam się.

Pod wrażeniem pierwszego przy witania się, zostałam całe dwie godziny. Pomimo prośby mojej przyjaciółki, wyszłam z tej zabawy najprędzej. Nietylko się nie ubawiłam, alem dostała choroby, która się nazywa uprzedzeniem do ludzi dobrze mi nieznanych.— Kilka lat już minęło od tego niepryjemnego wypadku a wciąż jestem pod wrażeniem tego przykrego uczucia. Kiedy tylko nadarza się sposobność z nieznajomemi mi bliżej osobami witać się, staram się ukłonić tylko, manewrując tak umiejętnie, ażeby nie witać się podawaniem ręki. Boję się wprost zimnego sztywnego przywitania. Sama ucierpiałam wiele, bo u ludzi serdecznych, szczerych straciłam sympatję. Z powodu niechęci do podawania ręki.

Wartoby się zastanowić każdemu czy umie się witać, jak podawać rękę. Stanowczo potrzeba być szczerym lub szczerą. A same palce ogrzeją się i zegną przyjaźniej w ręku osoby, która umie to czynić. Jest to zaletą umieć się przywitać. W palcach w ręku mieści się najczulsze życie. Warto wy korzystać na korzyść swoją i drugich. Kto z czytelników czy czytelniczek mógłby przypomnieć sobie — uścisk ukochanych osób. Przyjaciele serdeczni... O tych uściskach możnaby książki pisać. Co za rozkoszne uczucia... blask oczu... Zakipi nieraz krew w żyłach! To wszystko może być tylko z umiejętnego, serdecznego uścisku ręki przy powitaniu.

Hexel.

Z działalności kobiet

Lady Poynter, żona szeroko znanego i słynnego architekta angielskiego, postanowiła rozpocząć interes jako dekoratorka pokoi, kościołów i wnętrz gmachów publicznych.

* * *

W fińskim parlamencie zasiada 19 kobiet posłów. Przewodniczącą klubu kobiecego jest pani Furuhjelm, znana pionierka ruchu kobiecego.

* * *

We Francji konstatuje urzędowa statystyka zniżenie się liczby urodzin i zmniejszoną liczbę małżeństw. Ze wszystkich stron rząd i instytucje społeczne, pragną zapobiedz depopulacji, niestety, nawet premje dla matek nie wiele pomagają. Jedno z pism kobiecych francuskich przypisuje winę wielkiemu brakowi służby domowej i ciężkiej pracy ogółu francuskich kobiet zamężnych.

* * *

Amerykańskie kobiety w tym sezonie zdobyły sobie renomę, że są najbogatszej i najgustowniej ubierającemi się kobietami na świecie. — Nie wielka z tego pociecha dla ojców i mężów.

* * *

Panna Grace Emerson, która dwukrotnie odbyła podróż naokoło świata, w poszukiwaniu wrażeń i przygód, powiada, że w dzikich naposób Indo-Chinach kobiety rurkują sobie włosy.

Liczba kobiet agentek, zbierających ogłoszenia do pism i magazynów w Milwaukee, wynosi obecnie 50.

* * *

Na wyspach Filipińskich kobietom surowo zakazano walk na pięści, jub zapasy między sobą w jakiejkolwiek formie, uważając to za brutalność nie godną kobiety. Całkiem słusznie.

* * *

Pani F. Rhodes, z Monticello, Ill., jest chyba najstarszą farmerką w tym kraju. Liczy ona 89 lat życia, a na farmie pracuje z takim zapałem, jakiego niema żadna młoda farmerka.

MATKO!

Utrzymuj kiszeczki swego dziecka w stanie czystym i świeżym przy pomocy „California Fig Syrup"

Nawet chore dziecko lubi „owocowy" smak „California Fig Syrup", jeżeli mały jęczyczek jest obsypany, jeżeli Twoje dziecko jest niecierpliwe, złości się, gorączkowe, zaziębione, ma kolki, łyżeczka nigdy nie omieszka go przeczyścić. W kilku godzinach możesz się przekonać jak doszczętnie ono pracuje nad zatwardzeniem, zakwaszeniem i nieczystościami i masz zdrowe, bawiące się dziecko napowrót.

Miljony matek mają „California Fig Syrup" pod ręką. Wiedzą, że 1 łyżeczka dzisiaj może zapobiedz chorobie dziecka jutro. Zapytaj swego aptekarza o prawdziwy „California Fig Syrup", na którego flaszce są wydrukowane wszelkie wskazówki dla niemowląt, i dzieci wszelkiego wieku. Matko, musisz wyraźnie zażądać „California" albo narazisz się na otrzymanie podróbki syropu figowego.

Dziesięcioro przykazań

The Legal Aid Society opublikowało dziesięcioro przykazań dla kobiet, które polecamy naszym czytelniczkom.

1) Nie bądź nadzwyczajną. Nie bądź rozrzutną. Licz się z dochodami twego męża raczej, aniżeli z własnemi zachciankami. Książeczka bankowa jest podstawą niezawisłości.

2) Utrzymuj dom czysto. Nic tak nie cieszy mężczyznę, jak schludny dom.

3) Bądź zawsze pociągającą. Niedbała żona budzi wstręt i lekceważenie.

4) Nie zwracaj zbytnio uwagi na innych mężczyzn. Mężowie często są zazdrośni.

5) Nie przeskakdzaj mężowi, gdy karci dzieci. Kobiety często niesłusznie uważają karcenie dzieci za okrucieństwo.

6) Nie spędzaj za dużo czasu z matką.

7) Nie powinnaś przyjmować zbyt dużo rad od sąsiadek, szczególnie w sprawach własnych, domowych. Radź sprawie własnych domowych. Radź się , 8) Nie obgadуj swego męża — nawet, gdy masz powody ku temu.

9) Uśmiechaj się; Zwracaj uwagę na drobnostki. Obojętna żona traci sympatję i miłość męża.

10) Bądź taktowną. Bądź kobiecą. Mężczyźni są dużemi dziećmi.

SWÓJ DO SWEGO!

POLSKA GROSERNIA

A. CHOTKOWSKI

104 E. 7-ma ulica, (naprzeciw polskiego kościoła)

New York, N. Y.

Wyśmienity, Miły Smak

Cegaty złoto—brunatny kolor, który czyni

Kawę Doskonałą

możesz zawsze otrzymać przez proste dodanie

Franck Chicory

(Cykoryi Franka)

do swojej kawy, tak jak dodajesz soli do swojego pożywienia

Pytaj Swojego Grosernika

o Prawdziwą Franka Cykoryę, opakowaną w kwadratowe ½ funtowe paczki—Jedna próba przekona cię

Uważajna Młynek do Kawy

Na każdej Paczce

FRANCK TRADE-MARK

HEINR. FRANCK SONS, Inc., FLUSHING, N. Y.

SEVERY LEKARSTWA UTRZYMUJĄ ZDROWIE W RODZINIE.

Wyciszczone, nerwowe kobiety

mogą otrzymać ulgę, przez użycie

SEVERA'S REGULATOR

Wzmacniciel dla kobiet

Pomaga poprawić nieregularności i jest on pomocnik przyrody przy zbożeniu naturalnych funkcyj i przywraca narządy kobiece do zdrowego stanu.

CENA DLA

Zapytajcie w aptece

W. F. SEVERA CO.

CEDAR RAPIDS, IOWA

DEPARTAMENT DBAJĄCY O DOBROSTY DZIECI

DLA ZAOPIEKOWANIA SIĘ MATEK I ICH DZIECI ZDROWIE.

W tej rubryce podamy co tydzień bardzo cenne i najnowsze wiadomości dla matek, małych dzieci i przyszłych matek.

Fotografowanie i bezpłatne stereoskopowe jest tej wiadomości sposobu dla rodziny i całego narodu. Przekonasz się wiecej jutaj... Je powtarzamy od czasu do czasu bowiem to jest dziedzinę i zasługa.

CZEM JEST SŁODKIE MLEKO ZGĘSZCZONE?

Świeże, czyste śmietankowe mleko ze zdrowych krów, jest mlekiem stanowiącem Borden's Eagle Brand.

Z każdej puszki surowego mleka brana jest próbka w celu zbadania gatunku mleka.

Gdy inspektorzy zbadają mleko, wtedy leją je do ogrzewających studni, gdzie mieszają z nim czysty cukier ku zapobieżeniu mleka. Następnie lokują mleko w naczyniach wolnych od powietrza i od tego czasu mleko nie wehodzi w styczność z powietrzem, a który to proces sprawia to iż żadne zarodki trujące do mleka dostępu nie mają, mleko zaś zostaje gatunkowo to samo i cukier dobrze jest zmieszany.

Puszki, zawierające Eagle Mleko —robione są w fabrykach Borden's a i dlatego to są skrupulatne badane. Do skonale puszki sterylizowane są pod 700 gr. F.

Po tym procesie puszki są napełniane specjalnym procesem, przy którym szczelne zamknięcie puszki dokonywa się zupełnie bez użycia cyny.

Pamiętać należy, że używając czystego Borden's Eagle Brand Mleka trzeba mieć wszystkie przyrządy dotykające się mleka bardzo czyste. Zawsze trzeba lać z puszki do łyżki w innym razie mleko przylepia się do łyżki, co przewaia ilość należytego pokarmu. Wskazówki wymagają, by pewna ilość mleka równała się pewnej ilości wody dlatego też trzeba być nad zwyczaj uważnym.

Faktem jest, że dzieci zdrowe, czy się matki zdrowemi. Dobry pokarm i pielęgnowanie przyczyni się do zdrowia dziecka. Jeżeli nie możesz karmić dziecka, pomyśl o użytku Borden's Eagle Mleka. Przez trzy generacje, matki używały w tych wypadkach tego mleka.

Firma Borden przez wiele lat wykazywała matkom to, że zdrowie dziecka jest fundamentem przyszłości.

Borden's Eagle Mleko przyczyniło się, by miljony i miljony dzieci wyrosło na silnych ludzi.

GDY INNE POKARMY ZAWODZĄ

Borden's EAGLE BRAND (CONDENSED MILK)

powinno być pierwsze na myśli. Jest ono zdrowe, pożywne i dobrze smakuje — jedno-czenie jest łatwo i zupełnie strawne.

Trzy generacje matek na niem polegały. Eagle Brand gorąco jest zalecane i przepisywane przez lekarzy, ponieważ jest czyste, bezpieczne, łatwe do przyrządzenia i odrazu się trawi.

Wytnijcie i wyślijcie to ogłoszenie do „The Borden Company, New York, N. Y." a otrzymacie bezpłatnie, w języku polskim, wskazówki wyjaśniające jak go używać i rów. nież książeczkę o hygienie dzieci.

W Baltimore piękność została opodatkowana

Maybelle Griffin, odznaczona na konteście piękności w Baltimore twierdzi, iż nie sprzedawała swej piękności --- lecz musiała zapłacić

Czy bogini Diana musiałaby płacić podatek za swą piękność, gdyby żyła w mieście Baltimore?

Obraz Jeana Raouxa, przedstawiający Venus. — „Czy i Venus musiałaby płacić podatek za piękność?" — ze łzami w oczach pytała smutna Maybelle Griffin, która musiała płacić, za to, że jest piękna.

Dwie fotografje panny Maybelle Griffin, która na konteście w Baltimore otrzymała 500 dolarów i suknię przedstawiającą wartość 1000 dolarów.

MAYBELLE GRIFFIN, piękna, najpiękniejsza w Baltimore, ma kłopoty z podatkiem dochodowym, ma może rację — ale zapłacić musi, choć nie ma pieniędzy.

Że jest piękna nie ulega wątpliwości. Czytelnicy sami osądzą po oglądnięciu fotografji zamieszczonej powyżej. — M Maybelle Griffin ma zapłacić podatek za to, że jest piękna.

Jak się to stało?

Ot tak:

W Baltimore urządzono kontest piękności. W mieście zawrzało, jak w ulu. Każda kobieta uważa się za piękną, a każda piękna kobiet uważa się za najpiękniejszą. Są gusta i gusiczki — szczególnie w kwestji piękności kobiet. A sędziowie—mój Boże!... Nie znają paragrafów piękności, nie mają sumienia na odpowiedniem miejscu, ulegają pierwszemu wrażeniu i często, bardzo często błądzą. Wiedzą o tem czytelniczki „Nowego Świata", które były na balach, na których dawano nagrody najpiękniejszym.

Ile niesprawiedliwości w wyrokach sędziów? Ile grymasów, szemrań, protestów i t. d., po każdym balu.

Tembardziej tam... w Baltimore, gdzie dla najpiękniejszej panny przygotowano pięćset dolarów w złocie. Każdy chyba wie, jak przydać się mogą pięćset dolarów w złocie. Fantazja kobieca nie może tak łatwo myślami objąć wszystkiego, czego potrzeba i co można nabyć za pięćset dolarów.

Więc... w Baltimore wrzało. — Panny śniły, mówiły, marzyły — o konteście. Matki potajemnie myślały o setkach sposobności, jakie nadarzyć się mogą na takim konteście. — Nuż ktoś zakocha się... ktoś bogaty... — Sława i korzyść. Rodzice dawali pieniądze na suknie. — Agitowano żywo po klubach, w towarzystwach; uśmiechano się, szukano sympatji i głosów.

I Maybelle Griffin, pierwsza kobieta w Stanach Zjednoczonych, zmuszona będzie zapłacić podatek za to, że jest piękną, choć z tej piękności nie korzystała, jak Mary Pickford, Gloria Swanson lub Marnon Davis, które dzięki piękności „zarabiają" setki tysięcy dolarów. W tym wypadku atoli opodatkowanie Maybelle Griffin jest oryginalnym faktem, który może za sobą pociągnąć smutne konsekwencje. — Odtąd każda panna będzie musiała płacić podatek od cukierków, kwiatów, pierścionków i książek — (a może i od całusów) otrzymanych, jako wyrazy uznania piękności.

Co to będzie?...

Gdyby tak w starożytności postępowano, cudowna bogini Diana musiałaby płacić ogromne podatki, nie mówiąc już o Venus.

Te argumenty przytoczyła Maybela Griffin. Lecz słowa jej poszły na marne. — Urzędnicy nie dali się przekonać. — Tem smutniej jest odznaczonej piękności, iż suknia już jest stara, a pieniądze darmo wydała.

Więc?...

Jeszcze z własnej kieszeni będzie musiała dopłacić za to że jest piękna.

Tragedja losu!

Biznesiści nie zasypiali sprawy. Właściciel departamentowego sklepu ofiarował najpiękniejszej suknię wartości tysiąc dolarów. Nadszedł dzień niecierpliwie oczekiwany.

Panna Maybelle Griffin wybrana została królową piękności. Obsypano ją kwiatami i cukierkami. Wręczono jej 500 dolarów. Dano jej suknię wartości 1000 dolarów. Pisano o niej, mówiono o niej, zazdroszczono jej, obygadywano ją.

Ale... Maybelle miała dyplom piękności i piękność. W sukni reklamowej poszła kilka razy na bal, a pieniądze otrzymane poszły z dymem, nie, z ciastkami.

Przyjmowała bowiem gratulantów, a gratulantom urządzała kolacje, a kolacje kosztują — więc i pieniądze poszły.

Aż tu raz ktoś dzwoni.

Reporter, fotograf, gratulant, listonosz z listami gratulacyjnemi; ach, Maybelle już znudzona była tem wszystkiem. — Jakiś pan wsunął się ostrożnie

Z kim mam honor? — zapytała niedbale Maybelle.

Jestem urzędnikiem podatkowym i przyszedłem skolektować podatek od 1,500 dolarów, jakie pani otrzymała na konteście.

— Podatek?

— Tak, podatek.

— Ależ ja suknię nosiłam na balu, a pieniądze poszły, zresztą dochód ten nie pochodzi ani z pracy, ani z handlu, otrzymałam to za piękność.

Urzędnik podatkowy upierał się, domagał się zapłacenia podatku, — lecz w końcu wrócił do szefa biura podatkowego po informacje.

Kwestja było dość zawikłana.— Przedewszystkiem sukni nie można uważać za dochód, choć wartość tysiąca dolarów przedstawia. Zaś 500 dolarów w gotówce nie mają żadnego tytułu. Nie pochodzą z kapitału, nie są zarobkiem, nie są płacą — wogóle nie dają się rubrykować jako dochód.

Przy tej sposobności — wybacz czytelniczko jeśli pozwolę sobie dyskretnie zapytać: Czy uiściliście się z podatku dochodowego? Czy wiecie o tem, że ostatni termin kończy się we czwartek 15-go marca? Czy powiedziano wam, że za niezapłacenie podatku grozi wam kara od 1000 do 10,000 dolarów? Czy wogóle uważacie za stosowne, aby każdy obywatel i każda obywatelka zarabiająca, składała część dochodów na cele publiczne?

Nie miłą rzeczą jest wydawanie pieniędzy. Atoli spełnienie obowiązku daje zadowolenie wewnętrzne, daje prawa obywatelskie.

Od najdawniejszych czasów nakładano podatki. Rząd, który ma gospodarować w tak olbrzymiem wspólnem przedsiębiorstwie, jakiem jest kraj, który ma baczyć na rozwój, oświaty, na wymiar sprawiedliwości, na trzymanie dróg, — szpitali, wojsko i tysięcy instytucji naukowych, przemysłowych i handlowych. Słowem ma czuwać nad bezpieczeństwem i dobrobytem każdego obywatela, musi mieć dochody pochodzące z dobrobytu obywateli.

P. YOLLES:

List Miłosny

Czy widziałaś kiedyś starca zamyślonego nad księgą? Jego oczy patrzące w dal i w głąb.

Uczy się mądrości, chce poznać zagadkę świata, tajemnicę życia, drogi przeznaczenia i prawdę.

Gdy w twarz twoją patrzę, to samo robię. Czytam księgę, w której zapisane są tajemnice twojej płci. Każda linja twej twarzy, to znak życia ciała, które jest duszą.

Ono żyje odrębnem życiem to-bie nieznanem.

Myśli twoje są odgadywaniem pragnień ciała, które tęskni za rozkoszą w zupełnej bezpamięci lubieżności.

Czasami czytam skargę i żal, że ono nie może znaleźć wyrazu, choćby namiętność ta była tylko krzykiem przeciągłym, sykiem podobnym do syku węgli rozżarzonych, gdy woda je dusi, choćby była bólem ostatnim i wielkim lub długiem bełkotaniem obłąkanego śmiechu—bez końca — aż łzy zaleją świadomość i przykryją oczy.

Po chwili twarz twoja się zmienia, jak niebo, gdy chmury znikają i bezdeń czysta, wolna, odsłania się nad tobą.

Mądrość, przedziwna mądrość kobieca zapisana w każdej linji twojej twarzy opowiada o cudownym sposobie myślenia, przyjmowania wrażeń, wyrażania uczuć.

Czerpałaś mądrość tą z własnej krwi, nauczyłaś się jej z pragnienia i tęsknoty za życiem, sama się podniecasz i upiększasz, sama się upadlasz i znieczulasz, sama się kochasz i się niszczysz.

Odrębny świat, pełen życia cudownego, kierowanego mądrością niezwykłą, niespożytą a prawdziwą.

W twarzy twojej tajemnica świata.

Mego świata.

Wiem po co na świat przyszłaś i wiem po co żyję. Odgaduję dlaczego przez trzydzieści lat błąkałem się po manowcach życia, dlaczego tyle razy kochałem nie kochając i tyle razy rozpaczałem, gdy błędne kobiety uciekały odemnie unosząc ze sobą cząstki mej duszy.

Zrozumiałem czekanie na ciebie, odgadłem cierpliwą myśl mego przeznaczenia.

Świat wypięknił, uśmiechnął się do mnie, nowy świat, mój własny — ten w którym żyć mam kilka lat jeszcze i przeżyć wszystko, co jest wiecznie godne i piękne i moje.

Ziściły się nadzieje nieme twego łona i życia we mnie więzionego. Spotkały się nasze dusze i ciała, odsunęły się dekoracje, opadły szaty cudaczne i rozwiała się bojaźń przed życiem.

Jestem bardzo szczęśliwy.

Całymi dniami mógłbym siedzieć przy tobie i czytać poemat życia z twej twarzy.

Pieśni najpiękniejsze przychodzą z dala, pieśni śpiewane a nie odczuwane, poezja słów, które dźwięków duszy nie unios- kłam stwa i natchnień i ekstaz sztucznych, nieznanych — miniejszych.

Gdy obiema dłońmi twarz twą tulę, jest mi jak gdybym wszystkie pieśni i poezje w jednem słowie zmieścił.

W słowie, które szeptem nucę jak modlitwę: Zosienko!

Słyszysz?

Sto dźwięków, sto rymów, sto razy odźwierciadlającą się piękność i radość w tem jednem słowie.

Nadludzkie natchnienie rozpiera duszę i gore płomieniem świętym i wznosi się pod niebiosa w bezkres.

Światu całemu hejnał życia głoszę. Ja człowiek szczęśliwy. Znalazłem drogę!

Rozwiązałem zagadkę!

Wiem wszystko!

Odkrylem kolebkę życia i źródło życia wiecznego: kobietę.

Chciałbym, abyście wszyscy kochali jak ja i byli szczęśliwi, jak ja i piękni, jak ona.

Dlaczego kryjesz się ze swą miłością przed ludźmi? Boisz się pługawych oczu? Boisz się trędowatych ust? Mogłyby kalać twoją miłość?

Bądź dobrą i wierz. Oni wiedzą, wszyscy wiedzą, co miłość znaczy. Głowy odkryją przed tobą, ustąpią, gdy przechodzić będziesz, ręce złożą do modlitwy na twój widok. Światło z twych oczu zbudzi ich dusze uśpione, zmyje brud z ich oczu, uzdrowi ich usta. Wierz, królewno.

Główkę twą krasi aureola szczęśliwej miłości.

Całymi dniami mógłbym przy tobie siedzieć i czytać z twej twarzy, na której moje przeznaczenie wypisane.

Codziennie ku niemu spoglądam i ku twej twarzy, czekam na uśmiech, jak na słońce i uśmiechem się do niej w błogosławiącem milczeniu.

Dzień w dzień, przez całe życie widzieć będę twoją twarz i wiecznie czytać będę o tobie.

Od niej zależy moje szczęście.

Czasami strach mnie ogarnie na myśl, że będę się tej twarzy bał, że jej będę unikał.

Czy możliwe?

Oh gdybym mógł odczytać wszystko, do ostatniej stroniczy, do ostatniej chwili — dowiedzieć się jak ją widzieć będę po dziesięciu latach, gdy życie na niej bruzdy wyryje i oszpeci, a może i zniszczy dobroć anielską, która dziś z oczu i z ust, twych się uśmiecha. — Dlatego dzisiaj w milczeniu nabożnem patrzę na cię bie i utrwalam w pamięci widok szczęścia, do którego wracać będę później, gdy jej już nie będzie.

Czy widziałaś kiedyś starca zamyślonego nad księgą?

Jego oczy patrzące w dal i w głąb?

Zrozumiej moje milczenie, gdy na ciebie patrzę.

TADEUSZ SITKA: PORTRET SIOSTRY.

Courtesy of Knoedler and Co. N. Y.

BRUNO WINAWER

2x2--5

Co się właściwie stało z ludźmi, o których mówiliśmy złośliwie, że trzech zliczyć nie potrafią? Gdzież są prostaczkowie i ubodzy duchem, którzy wszystkie manipulacje rachunkowe na własnych dziesięciu palcach wykonywali? Zginęli widać jak senna marą, zeszli z tego świata bezpotomnie.

Dziś każdy pędrak gazeciarski liczy na tysiące, każdy papierosiarz i zapałkarz obraca krociami, skromny handlarz podwórkowy targuje się o miljony, każda kucha sumuje liczby sześcioznaczne...

Pod jednym przynajmniej względem, wojna wpłynęła dodatnio na psychikę ludzką. Rozwinęła nas matematycznie, otrzaskała z arytmetyką, spoufaliła z cyframi. Ile to się musiał namęczyć dawniej biedny nauczyciel domowy, nim wytłómaczył i uzmysłowił dzieciom, jaka odległość dzieli ziemię od Saturna, jaką masę ma słońce... Dziś niema już trudności, wszystko pojmujemy w lot, nawet rzeczy, od których niehoszczyk Newton razem z niehoszczykiem Karteziuszem dostaliby pomieszania zmysłów.

— Trzeba wam wiedzieć — mówi pedagog współczesny małym dzieciakom w szkółce początkowej — że światło szerzy się w przestrzeni z szybkością przeraźliwie wielką. Mogłoby w ciągu sekundy obiecieć ziemię osiem razy dookoła. Nikt tej zawrotnej prędkości — przed wojną — umysłem ogarnąć nie mógł. Istotnie bowiem nawet najźwawsze ruchy na ziemi są wobec niej tem, czem jest marka polska wobec funta angielskiego.

I małe dzieciaki rozumieją odrazu, uśmiechają się dobrotliwie i litują nad ludźmi przedwojennymi, którym taka cyfra mogła spokój zamącić.

Matematyka nie straszy już nawet dorastających panienek na pensjach. Profesor geometrji czy kosmografji ma pod ręką zapas porównań bardzo obrazowych — jest zrozumialszy, daje w wypadkach trudniejszych łatwe reguły mnemotechniczne:

— Szanowne panie! Paryska wieża Eiffel jest jednym z najwyższych budynków w Europie. W zestawieniu z ziarnkiem piasku wygląda — i to zupełnie ściśle — jak dziesięć dolarów przy naszej jednostce monetarnej.

Dzięki doświadczeniom powojennym i walutowym skala naszych wzruszeń rozszerzyła się znacznie i niema już rzeczy ani tak wielkiej, ani tak małej, aby się inteligencji naszej wymknąć mogła. Rozmiary atomu? — Przypuśćmy, że łepek od szpilki — mówi fizyk — to sto koron duńskich. Wtedy średnica atomu wygląda jak dwie marki pięćdziesiąt fenigów.

Od lat dwóch czy trzech warszawiak, dla którego dawniej najwyższą cyfrą na świecie była ilość dolarów na Marszałkowskiej, nie dziwi się już wcale, kiedy mu powiedzą znienacka, ile kilometrów długości ma wszechświat — podług Einsteina, ile sekund upłynęło od epoki kredowej, albo ile gwiazd zawiera Droga Mleczna. Kiwa głową, udaje zdumienie przez uprzejmość, poczem natychmiast chwyta rozmówcę za guzik i repetuje:

— To osłaniające — przyzna ję. Ale wie pan, ile zwyczajna szarlotka kosztuje w „Astorji"?

I ma rację zupełną. Rozmiary kosmosu, ilość gwiazd na niebie, wysokość Everestu nad poziomem morza nie mogą zaimponować komuś, kto tysiącami płaci za upranie kołnierzyka, dziesiątkami tysięcy za zrazy z kaszą — miljonami za żakiet i spodnie pepita.

Czasem, kiedy mnie melancholja ogarnia, siadam w fotelu, zapalam papierosa i wyobrażam sobie, że honorarjum za ten feljeton otrzymałem — dziesięć lat temu. Odbywam za to podróż dookoła świata na okręcie „Majestic", zwiedzam Indje, Chiny, Japonję, Oceanję — po powrocie że nic się, odkupuję teatr od Szyfmana, pcham go na nowe tory i jeszcze mam poważny kapitał w banku. A dziś — mon Dieu... dwa szmycle z jąkiem.

Trzeba jednak przyznać, że dla ludzi o mniej wygimnastykowanym umyśle i słabszym charakterze, cyfry stały się jakąś złą zmorą, gnębią ich, nękają, sen im odbierają.

— Wybrałem się z żoną do teatru — mówił mi niedawno pewien nauczyciel kaligrafji. — Obliczyłem przy tej okazji, że gdybym tak się uparł i chciał płacić za bilety oddzielnemi markami, to — w najlepszym razie, rachując markę na sekundę — uiszczałbym należność bez przerwy od dziesiątej rano do dziewiątej wieczór. Dzieci poszłyby spać bez obiadu, złodzieje dobraliby się w międzyczasie do mojej szafy, służąca poszłaby na złą drogę, ja z Agatą, spóźnilibyśmy się na przedstawienie, a— przy średniem powodzeniu sztuki — dopiero prawnuczka dzisiejszej kasjerki odebrałaby pieniądze za t, których ten spektakl zainteresował. Onego dnia, panie, przejrzałem na oczy i wyświetliłem pewną tajemniczą sprawę. Widywałem niekiedy w bankach w okratowanej, odrutowanej celi szaleńca o niezdrowej, woskowej cerze, błędnych oczach, siwych, nastroszonych włosach. Ten człowiek mazał zgrzybiałe palce w wodzie i liczył, liczył, liczył przy świetle świeczki stearynowej. Koszami od bielizny znoszą mu papiery, kolumny, piramidy egipskie takich cetelków przed nim rosną, a on nic — tylko ślini palce i liczy.. Myślałem, że ten człowiek jest krewnym dyrektora banku i dla tego trzymają go tu, w celi, nie w szpitalu. Teraz wiem! To nie był warjat, tylko kasjer, urzędnik! Przypuszczam, że ten biedak, kiedy wreszcie latem wyjeżdża na urlop, rachuje sobie dla wprawy, ile ziarnek piasku miałaby plaża w Gdyni, gdybyśmy ją połączyli z plażą w Sopocie i pustynią Sahary. To jest pierwsza ofiara dzisiejszych stosunków walutowych! Ale za nią pójdą inne! Jako nauczyciel kaligrafji nie miałem dotąd pojęcia, jak się nazywa właściwie cyfra większa od miljona — biljon, tryljon, czy kotyljon? Teraz żądają ode mnie, żebym codzień — w gospodarstwie domowem! — takie sumy dodawał — mnożył, wypłacał! Gdybym ja to umiał przed wojną, toby mnie zaangażowali do „Aquarium", jako atrakcję w programie nocnym! Panie, przecież my powarjujemy! Pojemność mózgu jest ograniczona! Co robią statystycy — matematycy? Niech znajdą jakąś radę!

— Moglibyśmy tytułem próby zastosować w handlu logarytmy — rzekłem. — Jest to ułatwienie, wprowadzone do nauki dla innych celów przez Nepera. Pyta się pan, dajmy na to, w sklepie galanteryjnym o cenę kołnierzyka, pary pończoch i garnituru marynarkowego. Subjekt uśmiecha się uprzejmie i powiada: skarpeteczki — charakterystyka 3, mantysa 05, kamizeleczka — charakterystyka 4, mantysa 78, ubranko szewiotowe — 5.31. Zagląda pan do tablic Schoemilcha... szuka pan kologarytmu...

Nauczyciel kaligrafji w tem miejscu uciekł i zmylił pogonie.

— Dlaczego to pani męża wcale teraz w domu nie widać?

— Bo jest urzędnikiem w Zarządzie Kolei i ma tam obecnie tyle pracy, że przesiaduje w biurze 20 godzin na dobę.

— A czemże on tam jest? Wice-dyrektorem?

— E, nie! Prowadzi tylko wykazy osób, przejechanych przez kolej.

Tel.: Dry Dock 2996. Biuro otwarte w dzień i w nocy.

A. KWARCIAŃSKI – T. WOLINNIN

NAJSTARSZE POLSKIE PRZEDSIĘBIORSTWO POGRZEBOWE W NEW YORKU

Urządzamy wspaniałe pogrzeby po cenach umiarkowanych.

Uważajcie ściśle na nazwisko i numer zakładu naszego — 123 East 7-ma ulica. Nie mamy żadnej styczności z innemi przedsiębiorstwami pogrzebowemi w tej dzielnicy.

USŁUGA DLA WSZYSTKICH PRAWDZIWA I RZETELNA.

123 EAST 7 ULICA.

T. Wolinnin, Właściciel,
Trustys prawie wszystkich polskich towarzystw w New Yorku.

TWORZENIE KOŚCI

jest tak ważnem, jak przybieranie ciała. Żywność, która pomaga naturze, w dodaniu wapienia w kościach i zębach, jest konieczną.

SCOTT'S EMULSION

z czystego, bogatego w witaminy, tranu posiada dosyć składników, które dodają ciału energji i pomagają w tworzeniu silnych kości i mocnych zębów.

Scott & Bowne, Bloomfield, N. J, 22-26

GABRJELA ZAPOLSKA

JEDNA ŁZA

Było to pod koniec trzeciego z rzędu karnawału, który upajał mnie śmiechem i szaloną żądzą zabaw. Dniem i nocą trawiła mnie gorączka; bezprzytomna prawie przechodziłam z ręki do ręki eleganckich tancerzy, drżąc tylko, gdy dłoń moja dotknęła ramienia.

Coraz chętniej słuchałam jego namiętnych szeptów, szukałam spojrzeń, pragnęłam zaciszných kątków, ustronnych buduarów.

I przyszło do tego, co się stać musiało.

Wśród woni kwiatów oranżeryjnych, drżąc od nieznanego wzruszenia, dałam mu przyjrzeczenie schadzki występnej, na którą z uśmiechniętą i pogodną twarzą szły prawie codziennie moje przyjaciółki.

Dawniej, gdy byłam jeszcze dziewczęciem, zdawało się mej zacofanej główce, że każda zhańbiona kobieta musi nosić na swem ciele piętno hańby niezmazane, widome dla wszystkich,— strącające ją w otchłań poniżenia.

Tymczasem dookoła mnie śmiały się figlarne twarzyczki występnych żon i matek, a ludzie z dyskretnym uśmieszkiem usuwali się im z drogi, wzruszając pobłażliwie ramionami.

A więc to taka kara za grzech z pozoru tak wielki?

I mimowoli pragnęłam spróbować wielkość tego grzechu, zgruntować dno tej przepaści, którą mi z trwogą ukazywała matka moja.

Stało się, przyrzekłam schadzkę...

Zgodziłam się na występek, a mimo to, choć powracam do sali balowej, nikt się ode mnie nie odwraca ze wstrętem.

Najzacniejsze matrony robią mi miejsce koło swoich córek, a mężowie proszą o przyjaźń dla żon swoich.

Tak jest w przeddzień schadzki — tak będzie i po niej — i zawsze, zawsze!...

Nazajutrz drżąca czekam nadejścia nocy — serce mi bije gwałtownie, za każdą upływającą minutą zdaje mi się, że coś ubyło z mego życia, ze mnie samej.

Zbliża się mrok wieczorny.

Razem z cieniem nocy spływa ku mnie melodja jego głosu...

Już nie wałczę, nie rozumuję, biegnę ku niemu, śpiesząc się w przepaść hańby i występku. Ubieram się szybko, ostatnim ciemną woalką i pragnę wyjść szybko, niepostrzeżona.

Nagle u głównych drzwi odzywają się głosy. To mój mąż powraca ze swymi doradcami prawnymi. Ja przecież wyjść mogę w każdej chwili, nie zdając sprawy z mych czynności nikomu. Mimo to, nieokreślona trwoga nakazuje mi cofnąć się ode drzwi, poza któremi stoi mój mąż.

Rzucam się do pokoju dziecinnego, przypominając sobie, że pokój ten połączony z kuchnią ułatwi wyjście na ulicę.

W pokoiku tym pali się lampa zawieszona u sufitu. Jej łagodne światło oblewa niebieskie ściany i czyste białe firaneczki, zawieszone nad łóżeczkiem mej córki.

Ze zwojów białego muślinu uśmiecha się twarz Marji Panny, a poza obrazkiem widać sporą różgę, związaną błękitną wstążką.

Tak tu cicho, spokojnie, że szelest mego jedwabnego okrycia razi i przerywa tę dziwną, prawie klasztorną ciszę. Zabawki porozrzucane drzemią w kątach, lalka w krakowskim gorsiczku stoi oparta o ścianę. Koło pieca na wyplatanem krzesełku siedzi gruba, czarna kotka i mruży oczy.

Dziwny to kącik, osłonięty od gwaru świata, ciepło w nim i błogo.

Mimowoli zatrzymuję się i zaczynam spoglądać dookoła. Nie miałam już dawno czasu rozejrzeć się w tym pokoiku.

Bony niema, wyszła widocznie na chwilę — gdzież ona? gdzież córka moja?

Oczy moje, mimowoli jak przykute, pochłaniają tę drobniutką postać i oderwać się od niej nie mogą.

Córeczka moja milczy, a tylko różowe usteczka drżą jakąś skargą niewyszeptaną.

Patrzę na nią, patrzę i odejść nie mogę.

Nagle, na długich ciemnych rzęsach zaświeciła łezka, błyszczy tam chwil kilka, a potem wolno zsuwa się po okrągłej twarzyczce, zostawiając po sobie lśniącą bruzdę.

Ta jedna łza mej dziecinny pada mi na serce rozpatonem żelazem. Gdyby dziecko krzyczało, płakało głośno, uciekłabym z pewnością; ale ta jedna łza — tak niema, a przecież jak wymowna!...

Na schadzkę!...

Wszakże i ja mam iść na schadzkę!

Dlaczego nie idę, co mnie wstrzymuje? Co mi każe opóźniać chwilę rozkoszy?...

Wstrzymuje mnie jej łza!...

Jej czysta, srebrna łza!...

I sama nie wiem, jak kolana uginają się pod mną — klękam przed tą małą dziecinną i wyciągam ku niej ręce...

— Mamusia!

Już jest przy mnie, drobnemi rączętami obejmuje mą szyję — szepce coś do ucha. Jej delikatne włoski dotykają mej rozpalonej twarzy, czuję jej wątłe ciałko w mych objęciach. Gorącemi pocałunkami scałuję z tych błękitnych oczek ślady łzy, tej łzy, która uratowała mnie od występku.

HUMOR

Patrjotyzm

Ojciec (z naciskiem): — Jedz mi znaz kaszę tatarczaną... dam ja ci grymasy!

Syn:—Kiedyż bo łzy dławięco mnie na jej widok nie pozwalają przełknąć ani odrobinki!

Ojciec: — A to dlaczego?

Syn: — Widok jej przypomina mi wszystkie nieszczęścia, jakie Tatarzy na Polskę sprowadzili...

Ojciec (rozczulony): — Matko! daj chłopcu leguminę, niech zapomni o tem.

— Panie redaktorze, co pan mówi o moim nowym manuskrypcie?

— Przy dzisiejszej drożyźnie papieru do pakowania i ten ma pewną wartość...

NIC LEPSZEGO jak być naszym przedstawicielem dla zbierania prenumeraty. Wiele z naszych współpracowników właśnie teraz już osiąga znakomite wyniki, zarabiając więcej niż się spodziewali, i używając tylko czasu wolnego od innych zajęć. Każden ma przez to dodatkowy dochód, prócz tego co zarabia gdzieindziej. — Potrzebujemy więcej jeszcze pracowników, mężczyzn kobiet i chłopców, lub dziewcząt. Wytnij niniejszy kupon i wypełniwszy go, wyślij pod adres:

Director of Publicity
American Polish Chamber of Commerce and Industry, Inc.,
953 Third Avenue, New York, N. Y.

Proszę o wszystkie szczegóły, co do oferty Panów dla przedstawicieli zbierających prenumeraty. Wysłanie niniejszego kuponu, nie zobowiązuje mnie do niczego.

Imię i Nazwisko .....

Ulica .....

Miejscowość ..... Stan .....

POLAND

JEDYNY ILUSTROWANY MIESIĘCZNIK poświęcony życiu gospodarczemu, przemysłowemu i handlowemu Polski.

Jej sprawom politycznym, artystycznym, wychowaniu i t.p. Wydawany w języku angielskim i polskim przez

AMERYKAŃSKO POLSKĄ IZBĘ HANDLOWĄ w Stanach Zjednoczonych

Każdy numer zawiera wiele zajmujących i ciekawych fotografji, w których widzimy Polskę. Czytelnicy "POLAND" są wszyscy zachwyceni. Zostań jednym z nich. Zaprenumeruj "POLAND". Wypełń załączony odcinek i prześlij go nam z dwoma dolarami.

Rocznie tylko $2.00. Zeszyt pojedynczy 25c.

ODCINEK

do Miesięcznika „POLAND" 953 Third Ave, New York

Załączam $2.00 czekiem, (—) przez money order (—) jako prenumeratę roczną — (12 zeszytów) — począwszy od bieżącego miesiąca.

Imię i Nazwisko .....

Ulica .....

Miasto .....

Stan .....

FARBUJCIE STARE SUKNIE ALBO DRAPERJE W DIAMOND DYES

Kupujcie "Diamond Dyes" i używajcie według prostych wskazówek zawartych w każdej paczce. Niech was głowa o to nie boli, czy potraficie skutecznie farbować albo kolorować, gdyż doskonałe farbowanie w domu jest gwarantowane zapomocą Diamond Dyes, chociażbyście nigdy przedtem nie farbowali. Wyfarte wyblakłe suknie, spodnie, bluzki, płaszcze, swetry, pończochy, draperje, portjery, wszystko staje się jak nowe. Wystarczy powiedzieć w aptece, czy materjał do farbowania jest z wełny, albo jedwabiu, czy też z lnu, bawełny albo mieszaniny. Diamond Dyes nigdy nie dają pasów, plam, nie pełzną, ani nie ciekną.

(Ogł.).

NIEDZIELNY DODATEK NAUKOWY

Jeziora w kraterach

Nie każdy o tem wie, że wybuchowi wulkanu towarzyszy prawie zawsze ulewa. Stwierdzono naprzykład, że rzeki do których po wybuchu wulkanu ze stoków spływa woda często trzydzieści razy tyle wody zawierają aniżeli w stanie normalnym. Gdy pielgrzymi wylądowali w Massachusetts, znaleźli w Guatemala miasto zwane Antiqua. Miasto to leżało „między potopem a fichtem". Z jednej strony był wulkan nieczynny, którego krater zapełniony był wodą. W roku 1546 ściany krateru pękły z powodu ciśnienia wody, która zalała miasto. Z drugiej strony był wulkan czynny, którego wybuch w r. 1773 doszczętnie zniszczył Antiqua.

Kratery wielu nieczynnych wulkanów dzisiaj są jeziorami. W Oregon jest jezioro zwane „Crater Lake", również powstałe w kraterze wulkanu, zawierające wodę słodką o największej na świecie głębokości, sięgającej do 2000 stóp. Jezioro otoczone jest ścianami stromemi, prawie prostopadłemi, ze skał powstałych z lawy. Niebieska toń wody odźwierciadla różne kolory skał i daje przepiękny widok. — Nie tak bardzo dawno temu okolica ta była sceną katastrofy. Na przestrzeni 1000 mil kwadratowych był cały szereg mniejszych i większych wulkanów, których wybuchy przypominały piekło. Dzisiaj Crater Lake jest ozdobą narodowego parku w Yosemite i ściąga bardzo wielu turystów.

Narzędzia wojenne

Armja i flota ciągle baczy, ażeby narzędzia wojenne były jak najdoskonalsze. Bronią w przyszłych wojnach będą bomby rzucane z aeroplanów. Ta armja jak i flota zaopatruje się w samoloty najlepszego typu, uzbrojone w bomby. Stare okręty, skazane są na zagładę, używane jako cele dla bomb. Aeroplany budowane obecnie posiadają aparaty fotograficzne, przyrządy optyczne i bomby. Przed miesiącem ukończono budowę nowego typu tryplanu w warsztatach wojskowych. Samolot ten jest 65 stóp długi, a skrzydła zajmują przestrzeń 120 stóp Olbrzymi ten samolot zbudowany został w Hasbrouck Heights, N. J., waży 20 tonn i zawiera skład bomb ważących 10,800 funtów. Załoga składa się z 4 osób. Rycina przedstawia żołnierzy, którzy do samolotu niosą bombę najnowszego typu.

Polska. Polska swojskie miała cele, Tłukli się obywatele.

Włochy. Faszyzm fam z dobrym wynikiem Całował cię z bolszewikiem

Tel.: Bryant 3573. MICHAEL'S PERUKARZ Tel.: Bryant 3572
CHARAKTERYZATOR PRZEDSTAWIEŃ AMATORSKICH
Peruki, brody, maski i wąsy do wynajęcia i sprzedaży. — Szminki, pudry i róże. Przyjmuję zamówienia na charakteryzację przedstawień i maskarad.
DLA PANÓW — Po wyglądzie zewnętrznym sądzimy człowieka. Człowiek tyle, o starym, zniszczonym wyglądzie nie może się spotkać w świecie z powodzeniem. Łatwo to zło jednak naprawić. Moje tupejki dobrane, fachowo, zmienią Wasz wygląd i uczynią Was o dziesiątki lat młodszym.
DLA PAŃ — Specjalny oddział upiększenia: warkocze, poffs, loki, transformacje, farbowania włosów. — Zamówienia listowne uskuteczniam odwrotną pocztą.
MICHAEL'S
77 WEST 47th STREET róg 6-ej Ave. NEW YORK CITY

$$! DOLARY $$! SZYFKARTY
Wypłacamy w Polsce pod gwarancją. Wysyłając w markach, dajemy najtańszy kurs. Sprowadzamy krewnych z Polski, tanio i prędko.
Sprzedajemy do wszystkich portów. Już czas zamawiać kajuty. sumiennie opiekujemy się podróżnymi z innych miast. Piszcie do nas lub przyjeżdżajcie.
POLISH TRAVEL BUREAU (INTERNATIONAL TRAVEL BUREAU)
136 East 42nd Street. New York, N. Y.

ENCYKLOPEDJA

IGŁY KLEOPATRY

U wejścia do świątyni boga słońca w mieście Helipolis stały dwa wspaniałe obeliski, znane później pod nazwą Igieł Kleopatry, a postawione tam przez Tutmesa III., uważanego za faraona, rządzącego Egiptem w czasie pobytu Józefa w tym kraju.

W dwieście lat potem faraon Ramses, będący zbyt próżnym i goniącym za sławą człowiekiem, kazał pokryć te kamienne obeliski rzeźbami, wyobrażającemi czyny z jego życia. Ramzes umarł i złożono jego mumję do grobu, ale napisy te pozostały. W dwadzieścia trzy lata przed narodzeniem Chrystusa przybył do Egiptu cesarz rzymski Augustus, zabrał te obeliski i przeniósł je do Aleksandrji, gdzie pozostały one przez blisko dziewiętnaście stuleci. Po upływie tego czasu nowoczesny rząd egipski ofiarował jakiś czas potem dał drugi obelisk Ameryce, Olbrzymią tę sztuden z tych obelisków Anglji, a w kę jednego kamienia przetranspotowano w roku 1880-ym do New Yorku z Aleksandrji i po wielu trudach i kłopotach postawiono w Central Parku, gdzie napewno postoi setki lat, o ile nie tysiące.

Wielką jest historja narodu egipskiego, z którego wyszedł Tutankhamen. Ostatnie odkrycia rzucą nowe światło na niektóre ciemne szczegóły tej historji.

LŚNIĄCE ŚWIĄTYNIE

Jedną z największych i najbardziej czczonych świątyń kartagińskich była świątyni bogini Tanit, ta sama, której ruiny i fundamenty odkryli niedawno francuscy uczeni. Był to olbrzymi budynek, zajmujący wraz z ogrodami bardzo wielką przestrzeń gruntu.

Był to długi, czarny budynek, zakończony u szczytu wielką, prostokątną wieżą, mającą na samym wierzchu złoty półksiężyc. Na każdym rogu dachu stały olbrzymie kadzielnice, dymiące nieustannie wonnymi dymami wszelakiego pachnącego ziela, żywicy i drzewa. Budynek ten ozdobiony był srebrem i złotem i należał do najpiękniejszych gmachów w mieście. W świątyni tej mieściły się tysiące obrazów bogini Tanit, — przedstawiających ją w najrozmaitszych pozach i okolicznościach.

Tanit, zaraz po Molochu, była największem bóstwem Fenicjan, a Kartagińczycy byli faktycznie Fenicjanami, wyznającymi religję kananicką. Tanit była boginią zbliżoną w swym charakterze do rzymskiej Wenery, ale moc jej miała być bardziej wszechstronną. Była ona boginią rozmnażania się urodzajności i miłości. — Posąg Tanit, osłonięty welonem, miał być niejako stróżem miasta i wierzono, że jeśli ktoś ukradłby ten welon, miasto zostałoby skazane na zagładę, a chwała jego i potęga nigdyby już nie zostały przywrócone.

Moloch, główny bóg religji kananickiej, był bogiem słońca. — Wymagał ciągłych ofiar, a ofiarami mogły być tylko małe dzieci mieszkańców miasta.

O SŁOŃCU

Utarło się z dawien dawna zdanie, że plamy na słońcu wywierają dość silny wpływ na temperaturę i pogodę, na kresy posuchy i wilgoci, jest to jednak opinja niepewna której dotąd nie stwierdzono. A ob tymczasem uczeni francuscy Vallot, Sarlou i Faure w komunikacie wysłanym do paryskiej Akademji medycznej stawiają nową tezę, opartą podobno na nader ciekawych obserwacjach: przyjmują oni plamom słonecznym wpływy jeszcze rozleglejsze, twierdząc, że plamy owe oddziaływują na pewne chroniczne choroby serca, nerwicy, systemu nerwowego, i pogarszają wypadki tych chorób.

W laboratorjum fizjologicznem obserwatorjum na Mont Blanc robiono studja na 237 chorych — skonstatowano, że w większej ilości wypadków okres plam słonecznych schodzi się z występowaniem ostrych ataków bólu u chorych, przeciwnie zaś okresy uspokojenia się bólów, zaobserwowane u chorych, wypadają równocześnie z okresem, w którym ale ma plam na słońcu.

Czas biegnie szybciej na ziemi, niż na słońcu. Fizyk obserwatorjum w Miedon pod Paryżem dokonał ciekawego odkrycia; badając światło słoneczne, doszedł do rezultatów, które potwierdzają jedną z najdziwniejszych konsekwencji teorji Einsteina. O ile teorja ta jest prawdziwą, to czas upływa podobno mniej szybko w tych punktach wszechświata, które mają intenzywniejszy ciężar, wynika z tego, że czas trwania wahań danego zegara czy też czas trwania wzbracji atomu chemicznego powinny być w tych właśnie punktach dłuższe. Otóż ciężar jest 27 razy intenzywniejszy na powierzchni słońca, niż na ziemi. Z drugiej strony, badając przez spektroskop światło, wydane np. przez żelazo, można poznać czas trwania wibracji jego atomów. — Jeżeli przewidywania Einsteina są słuszne, atomy te drgają powolniej na słońcu, niż na ziemi.

Zdaje się więc teraz rzeczą dowiedzioną, że czas trwania jakiegokolwiek zjawiska jest mniejszy na powierzchni planet lekkich, niż na planetach bardziej „masywnych."

Dziedziczność u kur

Zdolność składania jaj u kur zależna jest od gatunku kogutów, jak stwierdzono w departamencie rolnictwa w Washingtonie po dłuższych doświadczeniach. Kogut pochodzący od kury, która obficie składała jaje, jest pożądanym przez farmerów. Innemi słowy zdolność ta jest dziedziczna przekazywana przez koguty, a nie jakby się zdawało przez kury. W departamencie rolnictwa starano się wychować kury, któreby dawały po 200 jaj rocznie.— Od przeciętnej kury otrzymujemy rocznie 120 jaj. Gdyby ta wydajność wzrosła do 200 jaj, nadwyżka przedstawiałaby wartość $200,000,000. Kura przychodzi na świat z 600 zarodkami jaj, które w jej ciele znajdują się w formie komórek. — Rozwój kury jest najlepszym dowodem zdolności człowieka w wychowywaniu specjalnych gatunków. Początkowo kury były małemi ptakami. Po dziś dzień, w niektórych okolicach Azji kury żyją dziko w lasach. Przez pielęgnowanie i umiejętną hodowlę powiększono wydajność i ulepszono gatunek kur.

W Stanach Zjednoczonych żyje 350,000,000 kur, które znoszą rocznie 13,750.000.000 jaj.

Tłuszcz kokosowy

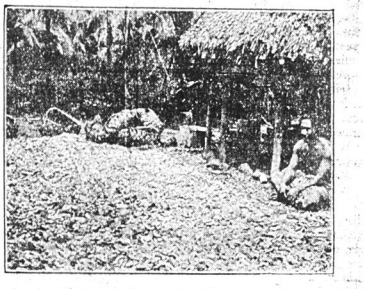

Przy wyrobie „ice-cream" zwykle do małej ilości mleka dodaje się tłuszczu kokosowego, który ma zastąpić masło, potrzebne do wyrobu ice-cream. Tłuszcz kokosowy sprzedawany jest zamiast wyparowanego i kondensowanego mleka. Blaszanki zupełnie tak wyglądają, jak blaszanki wyparowanego lub kondensowanego mleka. Są o trzy centy tańsze i kupowane przeważnie przez ludzi ubogich, którzy się z każdym centem liczyć muszą. Tłuszcz ten jest tak bardzo w wyglądzie podobny do mleka, że nawet armja amerykańska podczas wojny światowej kupiła dwa wagony tłuszczu kokosowego w mniemaniu, iż jest to mleko. Fabrykanci tłuszczu kokosowego sprzedali w roku 1920 8,000.000 funtów. Twierdzą, że towar jest dobry, pożywny i zdrowy i że możnaby sprzedać 200,000.000 funtów rocznie. Zarzucają im słusznie, że ludność jest oszukiwana, gdyż kupuje tłuszcz kokosowy w mniemaniu, iż jest mlekiem i że dzieci tem karmione, często chorują.

HUMOR I SATYRA

(Korespondencja Raptusiaka).

Warszawa.

Jak pragnę ruchu budowlanego doczekać, niema sprawiedliwości na świecie i już! Handlujący muszą ceny na towarach wywieszać, bo jak nie, zaraz kara. Ale jak brunetka utleniona na pomidorowo, wieczorkiem stojała przed kinową wystawą i na seans mnie nabrała, to można. Takiej, choć się przetaksowała, nikt nie każe ceny wywiesić. Złość mnie opętała więc się potatygowałem do posła od najmniejszości narodowej, do pana Głąbińskiego, żeby mi użyczył swego ratunku.

— Zaczekaj Raptusiak — powiada, — jak przyjdziem do władzy, duchem się twój interes załatwi.

Na to mu rzekłem:

— Mam szesnaście lat, to już chyba tego wesela nie doczekam. Człowiek za krótko żyje!

Robię powrót z Wiejskiej; na ulicy leży rura od kanalizacji.— Jak ci się nogą o nią nie rymnę! Z wielkiego bólu w każdem oku zaświeciło mi najmniej po 100 żarówek, każda na 50 świec. Zrobiło mi się całkiem jak w Katowicach u galówki na imieniny posła Korfantego! Jeden przechodzący wypytał po co się za nogę trzymam. Jak mu to wytłomaczyłem, mówi:

— Żebyś frajerze nogą potrącił o Ruhrę niemiecką, nie doznałbyś bólu, jako że tamta rura po okupacji francuskiej już sporo zmiękła.

— Może być, — ja mu na to i dałem nura w plac Trzech Krzyżów, gdzie mnie spotkała jeszcze grubsza nieprzychylność losu. — Właśnie spieszno mi było na czarną golębią giełdę, na Kercelaka. Uczepiłem się z tyłu tramwaju i ganiam.

Od razu, na przystanku, policjant chaps mnie za furtkę w garniturze.

— Chodź do komisarjatu —powiada. — Zaskarżą cię do sądu i posiedzisz w ulu trzy dni.

— Trzy dni? — stawiam się.— No, a czemu Antka Cwaniaka za ten sam kryminał jeno na dwa dni wpakowali?

— Bo teraz taksa tramwajowa o 33 procent zdrożała — powiada.

Niema co; jeżeli wszystko drożeje, tedy jak tu żyć?

II.

Mam stryjenkę, której męża złapali, jak się w nocy podkopywał pod kasę Bibljoteki Publicznej na Koszykowej, będąc strasznie łakomy na cudze miljony. Skazali go na powieszenie, ale, że to by ła dopiero jego pierwsza intryga, rozłożyli mu egzekucję na drobne raty.

Ta właśnie stryjenka służy u pani Ondulacji, lecz na przychodnią.

Od czasu zniesienia państczyzny przez Witosa, nasi patrjoci dużo potracili na zdrowiu i fantacji. Zatem i pani Ondulacja,— chociaż Pietruszkiewiczowa ją rodzi, niema co, musiała się wziąć do rzetelnej pracy. Założyła salon do przywoływania różnych duchów na obstalunek dla gości, — Powiadam państwu, na seanse schodziły się najpierwsze powagi naukowe z Aleji Ujazdowskich i miała dochód lepszy niż dawniejsze tanie tramwaje. Tylko z jednym duchem zrobił się kawał. Pewien klient z endeków, przeczytał w „Gazecie 2 grosze", jako odstawiony na emeryturę eks imperator wszechniemiecki, Wiluś, w parę dni po swoim wesołym ślubie wziął i umarł.

— Podać mi Wilusia — powiada gość przy gotowce będący, jako że miią ojczyznę odbudowując z produktów w swoich dobrach, okrutny pasek ciągnął — podać mi Wilusia, ja o koszta nie stoję, ja płacę.

Duch Wilusia, ma się rozumieć przyleciał w te dyrdy na seans i na stoliku spirytualistycznym wypukał ostatnie telegramy z pleśka. Jeszcze powiadał, że niech jeno dr. Władysław Rabski, poseł od „Kurjerka Warszawskiego" wyrobi u prenumeratorów Romanowi Dmowskiemu posadę cesarza polskiego, cały naród będzie uszczęśliwiony, bo maślanka ogromnie staniuje.

Po seansie cała arystokracja płakała z radości i wszystko było dobrze. Aż ci tu nazajutrz wyłazi w gazetach masońskich nowy telegram, że Wiluś jest zdrów i chociaż się zmachał rabaniem drzewa, zasyła przyjemne ukłony wszystkim członkom byłej Rady Stanu.

Skandal i klapa! Pani Ondulacja ciężko przed klijentami skompromitowana, straciła sposób do życia. Klnę się na popioły z pieca moich przodków, że nie błaguję. Obstalowała u druciarza siódemkę i chciała pójść na rewizję śmietników. Zbladła powiadam i ścieniała w pasie neutralnym, jak nieprzymierzając Chjena po 11-tym grudnia, kiedy się to z tym pistoletem zblamowała na jednym wypadku zdarza się ajemny mwypadku zdarza się ratunek. Endecja nie dopuściła do hańby, odebrała Ondulacji siódemkę i wciągnęła ją do swojej ósemki. Zrobiła z niej faszystkę, żeby obchodziła czeladników od prasy narodowo-demokratycznej i wspomagała ich trzygroszniakami na intencję zawalenia się Belwederu od dachu aż do fundamentów. Baba ma zajęcie. W naszej zapiłowanej Warszawie zresztą nic nowego nie słychać. Żeby nie to, że nadkonduktor „Rzeczypospolitej", p. profesor Stroński — swoimi wesołymi pociągami codzień legularnie na spacer wyjeżdża, nie byłoby się całkiem z czego śmiać w tym karnawale.

— Co tam, Mośku, słychać w mieście?

— Ny, co ma być słychać? Jedni nie mają co sprzedawać, drudzy nie mają za co kupować.

— Mój panie, pańska żona nazwała mnie przed chwilą osłą głową.

— Doprawdy, nie wiedziałem, że moja żona tak dobrze zna pana.

Babcia opowiada: — I żarłoczny wilk połknął babusię.

Zosia (która niedawno połknęła pestkę): — Czy wilk musiał też i w tem zażywać ryczyę?

"CASCARETS" 10c NA WASZ ZATWARDZONY ŻOŁADEK
Przeczyścicie Wasz żołądek i czujcie się dobrze.
Kiedy czujecie się chorzy, osłabieni, wzburzeni, kiedy macie ból głowy, lub żołądek jest zakwaszony, pełen gazów, weźcie jeden lub dwa Cascarets na przeczyszczenie. Niema kolek — najlepszy środek przeczyszczający w świecie. Smakuje jak cukierki. 10c. dla dorosłych i dzieci. 10c.
(Ogł.)

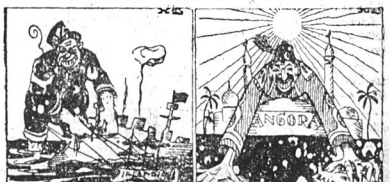

Anglja. Ten wód morskich wielki książe Wciąż Irl indję z Anglją wiąże.

Turcja. Szczwany lis to, co z Angory Chwycił świata kawał sporv.

Pierwsza Polska Fabryka Skrzypiec
Wyrób Skrzypiec najlepszego gatunku
Franciszek Gibaś, właśc.
Posiadam na składzie mandoliny, gitary i inne muzyczne instrumenty, jak również wszelkie muzyczne przybory, a więc doborowe struny, futerały, podstawki i t. p.
Reperacje instrumentów uskuteczniam szybko, tanio i fachowo. Za instrumenty muzyczne gwarantuję, w razie niezadowolenia zwrócę chętnie pieniądze
SPRZEDAŻ HURTOWNA I DETALICZNA.
CENY UMIARKOWANE.
SPECJALNE CENY DLA PROFESORÓW MUZYKI.
Sprzedaje Forstepjany znane z dobroci i Pianole, na łatwe spłaty. Zawsze świeży wybór rolek do pianoli. Kupcom i agentom udzielę dobry rabat na wszelkich instrumentach.
Po bliższe informacje i katalogi proszę pisać lub zgłosić się do
THE VIOLIN SHOP
127 EAST 7-TH STREET, NEW YORK, N. Y.

JAN KŁOSOWSKI
W przeciągu lat dwóch kiełbasy, szynki i salcesony mego wyrobu —wyrobiły sobie w New Yorku i okolicy imię godne pozazdroszczenia. Powiedzieć „Wyroby Kłosowskiego", a konsument jest z góry przekonany, że spożywać będzie smaczne wędliny przyrządzone z najlepszego mięsa.
ŻĄDAJCIE OD SWEGO KUPCA GWARANTOWANE PRODUKTY.
SPRZEDAŻ HURTOWNA I DETALICZNA.
189 Avenue A, New York City

SPRAWY S. M. P.

MECHANICY W WŁASNYM INTERESIE

Jest niezaprzeczoną rzeczą, że w interesie samych członków S. M. P. leży to, aby przedsiębiorstwa w Polsce były prowadzone należycie i przynosiły zyski.

Dotychczas, jak już ogólnej jest wiadomem, przedsiębiorstwom na szym dawał się we znaki brak odpowiedniego kapitału obrotowego, co powodowało częste wstrzymanie pracy i uniemożliwiało zakupno surowców w większych ilościach.

Wiadomą jest rzeczą, że gdyby wszyscy członkowie wypłacili zadatkowane akcje, to nie tylko że wystarczyłoby na odpowiedni kapitał obrotowy, ale byliby śmy w stanie pobudować potrzebne domy mieszkalne w Pruszkowie i Porębie i wykupić resztę akcji Poręby.

Gdyby jaknajprędzej zdobyć potrzebne fundusze na kapitał obrotowy, budowę domów i wykupno reszty akcji Poręby, Zjazd Walny postanowił rozsprzedać starym członkom Stow. Mechaników 4000 akcji zadatkowanych a nie spłaconych. Na akcje te powpłacano różne sumy pieniędzy, tak, że akcje te będą mogły być rozsprzedane po $25.— Są to akcje nominalnej wartości $100.— i żaden członek Stow. Mechaników nie powinien omieszkać zakupić przypadające mu ilości.

Jest to nadzwyczaj korzystna lokata pieniędzy i członkowie zakupując te akcje robią świetny interes, a jednocześnie pomagają Zarządowi S. M. P. do zebrania pieniędzy, które są konieczne potrzebne na kapitał obrotowy, bez którego o korzystnem prowadzeniu przedsiębiorstwa nie można myśleć.

Zarząd wysyłając swych delegatów do Polski ma nadzieję, że będzie w stanie dostarczyć im potrzebnych funduszów na reorganizację w myśl uchwał Walnego Zjazdu i na potrzebny kapitał obrotowy. Liczymy, że ogół członków Stow. Mechaników rozumiejąc potrzeby, akcje premjowe po $25.— bezwłocznie rozkupi, bo tylko zdobycie potrzebnych kapitałów może utrwalić przedsiębiorstwo nasze i zapewnić prowadzenie ich z korzyścią dla kraju i członków S. M. P.

Przy dobrej woli ogółu członków S. M. P. i pracy przedstawicieli filji naszych akcje te mogą być rozkupione w następnych dwuch tygodniach.

Dobrej woli i zrozumienia nie brak u członków naszych, należy więc bezwłocznie dziłać natychmiast należność za akcje, a delegaci nasi mając obowiązek, będą mieli pracę ułatwioną i wywiążą się z powierzonych im czynności z korzyścią i ku zadowoleniu ogółu członków.

Dotychczas następujące miasta zakupiły największą procentową liczbę akcji premjowych:

Lowell, Mass.; Franklin, N. H. i Cleveland, Ohio.

F. P.

PODZIĘKOWANIE ZA SZYBKIE DORĘCZENIE PRZESYŁKI

Bardzo grzecznie dziękuję Agencji Stowarzyszenia Mechaników Polskich za prędkie przesłanie 10 dolarów dla Adama Michalskiego, które posłałem przed świętami Bożego Narodzenia, bo pisał list do mnie, że dwa dni przed Bożem Narodzeniem otrzymał owe pieniądze, co zaledwie wzięło czasu 3 tygodnie, za co serdecznie dziękuję Stowarzyszeniu Mechaników Polskich.

Władysław Werner
P. O. Box 582
Terryville, Conn.

PROTOKUŁ ZJAZDU STOW. MECH. POLSKICH

z Trzeciego Posiedzenia Akcjonarjuszy Stow. Mechaników Polskich z dnia 8 stycznia

(Ciąg dalszy).

Posiedzenie otwarto o godz. 9 rano.

Obecnych na sali 37 delegatów.

Został odczytany i przyjęty bez poprawek protokuł z pierwszego posiedzenia, odbytego dnia 7-go stycznia o godz. 10:30 rano.

Następują interpelacje sekretarza Stowarzyszenia ob. F. Popławskiego.

Obywatele: Wł. Nowak (Chicago, Ill.), S. Zarzycki, (Newark, N. J.), J. Obruśnik (Elizabeth, N. J.), J. Książczak (Chicago, Ill.) J. Smolinski (Niagara Falls, N. Y.), Fr. Bieleń (Chicago, Ill.), W. Kosicki (Detroit, Mich.) interpelują sekretarza dlaczego „proxies" nie były wysłane wcześniej i w dostatecznej ilości?

Ob. F. Popławski odpowiada, iż wysyłka proxies zajmuje od 3 do 4 tygodni, wysyłane są one w porządku alfabetycznym nazw miejscowości, a winę opóźnienia przypisuje poczcie, która niezbyt się spieszy z doręczaniem przesyłek 2ej klasy.

Na zapytanie ob. W. Kosickiego z Detroit, kiedy sekretarz wiedział o dniu Zjazdu, ten odpowiada, że trzy miesiące przed Zjazdem.

Dalsze interpelacje tyczą się spraw przesyłek pieniężnych do kraju. Interpelują ob. F. Bieleń, Chicago, Ill.; jeden z członków z Toledo, Ohio, J. Obruśnik z Elizabeth, N. J. i Wł. Nowak z Chicago, Ill.

Ob. F. Popławski wyjaśnia, iż przekazów na wypłacanie dolarami w kraju nie przyjmuje, gdyż Bank Stow. Mech. w kraju nie posiada dolarów-banknotów, i takowymi wypłacać tam nie może. Natomiast od czasu Okólnika z dnia 14 lutego, 1922 r. przesyła przekazy w walucie dolarowej — które wypłacane są w kraju według kursu dnia inkasowania czeku.

Ob. Olszewski z Chicago, Ill. zapytuje, czy częste zmiany buchalterów wpływają ujemnie na interesy S. M. P. Sekretarz odpowiada, że tak, lecz w wielu wypadkach jeżeli buchalter jest nieodpowiednim, to jest koniecznem go zmienić.

Następnie ob. F. Popławski daje wyjaśnienia obywatelowi Zarzyckiemu w kwestji przesyłki pieniędzy ob. Sadowskiego, a ob. Żarkowskiemu w podobnej sprawie ob. Chciuka.

Ob. J. Smoliński proponuje, ażeby wszystkie pieniężne pretensje odsyłać do Komisji Zażaleń.

Ob. Kogut zarzuca sekretarzowi, iż nie poinformował Dyrekcji w sprawie pożyczki ob. Dombkowskiego, mianowicie: „ded" na lotę ob. Dombkowskiego dany w zastaw, jako gwarancja jego pożyczki, nie miał żadnej wartości, gdyż nie był podpisany przez ob. Dombkowskiego i nie zaregistrowany.

Na wniosek ob. Kosickiego zamknięto listę interpelantów.

Ob. Kogut robi uwagę sekretarzowi, iż powinien był przywieść „grzbiety" akcji dla ułatwienia w obliczeniu akcji na proxies.

Na zapytanie ob. Gutowskiego, czy sekretarz pobiera oddzielną pensję z Biura Kart Okrętowych, ten odpowiada, iż pobiera tylko jedną pensję od Stowarzyszenia.

Interpelują jeszcze ob. Książczak i ob. L. Kupferwasser w drobnych sprawach, tyczących się wypłaty i przesyłki akcji do filji.

Ob. Frontczak zapytuje, gdzie są pieniądze zebrane w zeszłym roku na Zjeździe na Śląsk?

Ob. A. Gwiazdowski odpowiada, że pokwitowanie z odebranych sum było przez niego obwieszczone w „Nowym Świecie."

Na wniosek ob. Ostrowskiego, zakończono na tem interpelacje i przystąpiono do następnych spraw.

Sprawozdanie Komisji Protokółu Zjazdu z r. 1922.

Referuje ob. Frontczak.

Oznajmia on, że na Zjazd nie przywieziono oryginalnego protokułu ze Zjazdu, a tylko skrócone sprawozdanie z takowego.

Ob. Emil Szymański z Flint, Mich. zakłada protest przeciw nie dostarczaniu na Zjazd oryginalnego protokułu z posiedzeń ze Zjazdu poprzedniego.

Ob. Ostrowski przypisuje tutaj winę ob. Popławskiemu, że nie przysłał tego dokumentu do Dyrekcji, jeszcze przed Zjazdem.

Ob. F. Popławski oświadcza, że protokuł ten znajduje się w biurze w New Yorku i gotów jest po niego posłać o ile sobie zebranie tego życzy.

Na żądanie Zebrania, ob. Popławski obiecał, iż natychmiast wyśle telegram o przysłanie przez Special Delivery tego protokułu.

Odczytano list Wydziału krawców i przyjęto go do wiadomości.

Sprawozdanie Komisji Proxies

Referuje ob. Gutowski.

Oznajmia, iż należy przedewszystkiem kupić i naklеić odpowiednią ilość „Revenue Stamps" na proxies, ażeby miały prawny charakter.

Na wniosek ob. Kosickiego uchwalono, ażeby delegaci uiścili się z odpowiednich należności pod czas przerwy obiadowej.

Odczytano protokuł z 2. posiedzenia Zjazdu z dnia 7-go stycznia i przyjęto go z następującemi poprawkami:

Poprawka do redakcji wniosku ob. B. Kułakowskiego. Wniosek ten ma brzmieć, jak następuje:

„Przyjęcie sprawozdań poszczególnych urzędników Stowarzyszenia odłożyć do ukończenia sprawozdań i interpelacji wszystkich urzędników Stowarzyszenia Mechaników Polskich."

Poczem przewodniczący, ob. Skalski sesję odroczył.

E. Szymański,
sekretarz Zjazdu.

SESJA IV.

Protokół z sesji popołudniowej dnia 8-go stycznia, 1923.

Przewodniczący ob. Bisek otwiera sesję, poczem sekretarz Popławski odczytuje telegram gratulacyjny z Buffalo, od pp. Stepień, Knapczyka i Sclery.

Następnie sekretarz odczytuje list i rezolucję filji Pruszkowskiej — którą na wniosek ob. Banachowicza uchwalono przyjąć do wiadomości i oddać przyszłej dyrekcji.

Na wniosek ob. Drozdowskiego uchwalono wybrać Komisję rezolucji, do której nominowano ob. B. Kułakowskiego, A. Olszewskiego, T. Siemiradzkiego, A. Hinkelmana i K. Szymańskiego.

KAT 5

Na wniosek ob. Wajdałowicza uchwalono przyjąć powyższych członków przez aklamację.

Następnie przewodniczący powołuje do głosu ob. Gwiazdowskiego, który w godzinnem przemówieniu zdał sprawozdanie ze swej pracy w Polsce do czasu przyjazdu plenipotentów. W przemówieniu swem ob. Gwiazdowski zaznaczył, że nawet, gdyby nie zebrano więcej pieniędzy w Ameryce, to przedsiębiorstwa nasze mogą nadal być prowadzone z korzyścią.

Następnie zdaje sprawozdanie z działalności plenipotentów w Warszawie, ob. Rayzachera. Przemówienie ob. Rayzachera trwało 2 godziny 15 minut, poczem zabrał jeszcze raz głos ob. Gwiazdowski, pytając ob. Rayzachera czy jest on moralnie przekonany, że wszystko, co powiedział jest prawdą. Po otrzymaniu odpowiedzi, że tak — oświadczył, że on wykaże, że 75 procent z wywodów ob. Rayzachera nie jest prawdą.

Na wniosek ob. Olszewskiego z poprawką Ostrowskiego uchwalono, aby po przerwie na kolację, odbyć sesję wieczorną, na której obaj mówcy przedstawią plan działalności na przyszłość a interpelacje, aby się rozpoczęły dopiero po przedstawieniu tych planów.

W tej samej sprawie zabierali głos ob. Włodarczyk, Książczak, Szymański, Drozdowski i Popławski, poczem przewodniczący ob. Bisek, posiedzenię odroczył do następnej sesji.

Albin Palczyński,
sekretarz Zjazdu.

Ważne dla wszystkich członków Stow. Mechaników Polskich z wypłaconemi akcjami

Ostatni Zjazd Stow. Mechaników Polskich, odbyty w styczniu br. w Toledo, Ohio przeprowadził następującą uchwałę tyczącą się wszystkich członków Stow. Mechaników Polskich:

„Wobec tego, że Stowarzyszenie Mechaników Polskich będące jeszcze w stadjum organizowania się przemysłowego, nie jest w możności wypłacenia dywidendy swym akcjonarjuszom, uchwala się zamiast dywidendy wydać każdemu członkowi po jednej akcji Banku Stowarzyszenia Mechaników w Warszawie, na każdą całkowicie wypłaconą akcję Stowarzyszenia Mechaników".

Ponieważ wszystkie przywiezione z Polski akcje bankowe zostały rozsprzedane, więc wydawanie członkom akcji uchwalonych przez Zjazd Stow. Mech. Polskich nastąpi dopiero po otrzymaniu certyfikatów z Warszawy, o czem postaramy się w dziale tym ogłosić.

STOWARZYSZENIE MECHANIKÓW POLSKICH.
Felix Popławski, sekretarz.

PROTOKÓŁ

Z KONFERENCJI STOWARZYSZENIA MECHANIKÓW POLSKICH Z OKRĘGU BOSTON, MASS., ODBYTEJ W DNIU 4-GO LUTEGO 1923 W BOSTON, MASS.

Konferencję otworzył przedstawiciel filji w Boston, Mass., ob. K. Popiak, o godzinie 11-ej rano i odczytał porządek dzienny, mianowicie:

1. Otwarcie konferencji i wybranie przewodniczącego;
2. Odczytanie protokułu z konferencji przed-zjazdowej;
3. Odczytanie listów filji;
4. Sprawozdanie komisji przed zjazdowej o zebraniu funduszów dla delegatów na V. Zjazd;
5. Sprawozdanie delegatów ze Zjazdu;
6. Sprawozdanie poszczególnych filji o ich działalności;
7. Nowe sprawy — wolne wnioski;
8. Kwestja podatków.

Następnie ob. Popiak powołał obecnych do wyboru przewodniczącego.

1. Jednogłośnie wybrany został ob. A. Dobrosielski z Salem, Mass. — na sekretarza ob. A. Pilaszek z Boston, Mass.

2. Protokuł nie został odczytany, ponieważ sekretarz z przedzjazdowej konferencji ob. S. Gonia protokułu nie przyniósł, za co otrzymał naganę.

3. Reprezentowanych filji było sześć z pomiędzy 15, które tworzą okręg Bostoński, mianowicie: **Boston, Mass.**, K. Popiak, A. Pilaszek, W. Nurczyński, P. Nurczyński, Arendarczyk, Krysjan Marchocki, K. Pitera, Radecki i W. Bigus.

Salem, Mass., Z. Butka, C. Marciniak, Z. Sirman, Z. Kuszek, A. Dobrosielski i S. Gonia.

Lowell, Mass., B. Sawicki.

Brockton, Mass., Z. Faszczewski i Z. Faszczewski.

Brighton, Mass., S. Weisluk, A. Kiersnowski i Z. Pikul.

Lawrence, Mass., Z. Konaszewski, W. Ference i F. Zych.

4. Ob. S. Gonia w imieniu Komisji daje sprawozdanie, iż tylko nadesłały pieniądze na koszta delegatów następujące filje: **Brighton, Mass. $6.00; Brockton, Mass. $11.00; Boston, Mass. $6.00; Franklin, N. H. $7.00; Lowell, Mass. $32.00; Lawrence, Mass. $10.50; Salem, Mass. $28.50,** co czyni razem $101.— czyli 7 filji poczuło się do obowiązku z pośród 15.

Ob. Z. Pikul stawia wniosek, aby komisja rozesłała zawiadomienia do filji o uregulowanie się z należności na nich przypadające.

5. Treściwe sprawozdanie delegatów na Zjazd obywateli J. Surmana z Salem, Mass. i B. Sawickiego z Lowell, Mass. — po wyczerpujących odpowiedziach danych na interpelacje — przyjęto.

6. Przedstawiciele zdają sprawozdania z poszczególnych filji, wykazując małe zainteresowanie się członków.

7. Wolne wnioski. Wybrany Zarząd Okręgowy, do którego weszli:

Prezes — ob. B. Sawicki, z Lowell, Mass.

Sekretarz — ob. Z. Korzeniowski, z Lawrence, Mass.

Kasjer — ob. W. Werwas.

Wybrano komitet rezolucji, — mianowicie: ob. A. Dobrosielski i ob. Pilaszek.

Uchwalono, aby filje nadsyłały po 5 centów od członka na ręce kasjera na pokrycie rozchodów na następny Zjazd. Następnie przyjęto rezolucję. Po przyjęciu rezolucji, posiedzenie zamknięto, o godzinie 6:30 wieczorem.

A. Pilaszek, sekr. konferencji

„MECHANIK"

Największe polskie pismo techniczne, wydawane w Warszawie przez Stow. Mechaników, wychodzi z zwiększonej formie od Nowego roku, co dwa tygodnie. — Prenumerata roczna $2.00.

The Polish Mechanics Co., Inc.
224 East 57th St.,
New York, N. Y.

31,447 osób
chciało mogło przyjechać z Polski do Ameryki od 1-go lipca 1923 roku, do 30-go czerwca, 1924 roku
Agencja Stowarzyszenia Mechaników Polskich
224 East 57th Str.
New York, N. Y.

Affidavity,
cenomocnictwa, kontrakty, kupna, sprzedaży i inne sprawy notarjalne załatwiamy szybko i fachowo
Agencja Stowarzyszenia Mechaników Polskich
224 East 57th Str.
New York, N. Y.

WSZYSTKIE FORMALNOŚCI
połączone ze sprowadzeniem krewnych z Polski załatwia szybko, tanio i uczciwie
Agencja Stowarzyszenia Mechaników Polskich
224 East 57th Str.
New York, N. Y.

Przesyłamy do Polski pieniądze
szybko i pod gwarancją, tak pocztą, jak i telegraficznie, w markach polskich i czekami dolarowymi
Agencja Stowarzyszenia Mechaników Polskich
224 East 57th Str.
New York, N. Y.

DO POLSKI
karty okrętowe
na najlepsze linje po cenach konkurencyjnych, napiszcie po rozkład jazdy i informacje do:
Agencji Stowarzyszenia Mechaników Polskich
224 East 57th Str.
New York, N. Y.

ZAWIADOMIENIE

Ażeby dać możność udziałowcom Stow. Mechaników Polskich mieszkającym w pobliżu New Yor ku załatwić swe interesy, jak wysyłka pieniędzy, wyrobienie affidavitów itp., biuro S. M. P. będzie otwarte we wtorki i czwartki do 8ej wieczorem. W inne zaś dnie do 5:30 wieczorem, w sobotę do 4:30 popołudniu, a w niedzielę od 10tej do 1szej popołudniu.

POLITYKA FASZYSTÓW

Warszawski „Kurjer Poranny" podaje interesującą wiadomość o polityce włoskiej i faszystach.

W piśmie tym czytamy:

„Mussoliniemu udało się pozyskać cały szereg dzienników, które z hałasem popierają jego politykę. Mussolini za pośrednictwem Giolittiego starał się pozyskać największy dziennik włoski „Coriere della Sera". Usiłowania te jednak spełzły na niczem. Obecnie dziennik „Messagero", który z przekonania popierał faszyzm publikuje artykuł swego naczelnego redaktora, który wyraża formalne zerwanie z faszyzmem. Redaktor „Messagero" skutkiem nagonki na Francję zorganizowanej przez prasę faszystowską udał się osobiście do Paryża, aby tam zbadać sytuację na miejscu. Dnia 8 lutego publikuje „Messagero" artykuł swego naczelnego redaktora z Paryża, który w zupełności popiera stanowisko Francji. Artykuł poza tem zawiera cały szereg interesujących informacji. Stwierdza mianowicie, że sabotaż niemiecki zmusza Francję do dalszej akcji okupacyjnej, która jest najzupełniej usprawiedliwioną. Francja jest zmuszona do zastosowania aneksji gospodarczej zagłębia Ruhry na przeciąg conajmniej lat 5.

Redaktor „Messagero" pisze w dalszym ciągu, że Anglja zachować musi swe stanowisko przyjaznej neutralności w stosunku do akcji francuskiej, poprostu dlatego, że sankcje francuskie w zagłębiu Ruhry najzupełniej sprzyjają angielskim interesom. Sankcje wpłynęły na obniżenie liczby bezrobotnych w Anglji o cyfrę 19,000 ludzi. Redaktor „Messagero" stwierdza, że opór niemiecki możliwy jest tylko do wiosny. Potem Niemcy będą musiały kapitulować. Wojna jest najzupełniej wykluczona i wszelkie straszenie jest tylko obliczone na naiwność ogółu. Rosja jest absolutnie do długotrwałej wojny niezdolna".

PRAKTYCZNY KURS
JĘZYKA ANGIELSKIEGO
DLA ROBOTNIKA
M. F. Węgrzynek

Lekja Osiemnasta

THE FOX AND THE WOODMAN
Thê Fôks änd thê wudmán
LIS I DRWAL

A Fox, hard pressed by the hounds after a long run, came up to a man who was cutting wood, and begged him to afford him some shelter where he might hide himself. The man presently came up, and asking the man whether he had seen the Fox, „No", said he, but widział był Lisa, „Nie", odpowiedział, lecz pointed with his finger to the corner. They wskazał palcem w kąt. Oni, however, not understanding the hint, were jednakże, nie rozumiejąc znaku, oddalili off again immediately. When the Fox perse znowu natychmiast. Gdy Lis zauważ- ceived that they were out of sight, he was żył, że już znikli z oczu, wymy- stealing off without saying a word. But the kał się, nie mówiąc ani słowa. Lecz człon- man upbraided him, saying, „Is this the way wiek zrobił mu wyrzut, mówiąc: „Czy to w taki sposób you take leave of your host, without a word of thanks for your safety?" „A pretty host!" „Ej pryti houst!" podzięki za swe bezpieczeństwo? „Ładny mi gospo- said the Fox, turning round upon him, „if you darz"! rzekł Lis, odwracając się od niego, „gdybyś had been as honest with your fingers as you był tak uczciwy w swych palcach, jak were with your tongue. I should not have left wyłeś w języku, nie opuściłbym your roof without bidding you farewell". twego dachu bez pożegnania się z tobą.

Thê Fôks hard presd baj thê haundz aftêr ej lông rán, kejm áp tu ej män huu uáz káting uud, änd begd him tu áford him sám prejs huejr hij majt hajd himselff. Thê män hij häd syjn thê fôks, „No", sed hij, bát hauewêr, nôt ándêrständing thê hint, uêr styjing ôf uythaut sejing ej uêerd. Bát thê sejwjt thät thej uêr aut ôw sajt, hij uáz ôw thänks fôr juur sejfti?" „Ej pryti houst!" uur ruf uythaut byding juu fejruel".

SPRAWOZDANIE FINANSOWE
KOMITETU KOPERNIKOWSKIEGO Z OBCHODU 18-GO LUTEGO 1923 ROKU

NEW YORK, 5-go MARCA, 1923.

DOCHÓD:

Na zebraniu dnia 5go lutego w Domu Narodowym zebrano:

KWIT I.

1. Stow. Weteranów Armji Polskiej, N Y.	$10.00
2. Liga Kobiet, Oddział II., N. Y.	15.00
3. Związek Socjalistów Polskich, N. Y. Oddział 34 „Potęga"	5.00
4. Gwiazda Wolności, N. Y.	10.00
5. Ks. Trzepierczyński z Brooklyna, N. Y.	5.00
6. Two. Logiszyńskie, N. Y.	5.00
7. Fółko Mandolinistów „Lutnia", N. Y.	5.00
	$55.00

W Domu Narodowym dnia 12-go lutego zebrano:

KWIT II.

8. Tow, Nowe Życie Gr. 8. Z. N. P., Brooklyn	10.00
9. Tow. Św. Józefa, Gr. 17., Stow. S. P. J. C.	10.00
10. Rob. Kasa Chorych, Oddz. I., N. Y.	5.00
11. Zw. Socjalistów Polskich Oddz. III., N. Y.	5.00
12. Tow. Ognisko, Gr. IV. N. Y.	10.00
13. Tow. P. S. Z. „Wyzwolenie", Koło 55., N. Y.	5.00
14. Loża „Kościuszko", N. Y.	10.00
15. Tow. Marji Konopnickiej, N. Y.	10.00
16. Związ. Nar. Pol. Grupa 51	5.00
17. Koło 74. P. S. Z. „Wyzwolenie"	5.00
18. Tow. Wolna Polska, Bratniej Pomocy	5.00
19. Tow. Jen. Chłopickiego, Gr. 1.	10.00
20. Związ. Sokołów Polskich Gniazdo VII.	5.00
	$95.00

KWIT III.

21. Tow. M. Moniuszko, New York	10.00
22. Tow. Wolnych Polaków, N. Y.	5.00
23. Tow. Kółko Przyjaciół, N. Y.	5.00
24. Tow. Jen. Piłsudskiego, Gr. Zj. N. Nr. 109	10.00
25. Ob. Paweł H. Kawecki, N. Y.	8.00
26. Obywatel N. N.	2.00
27. Uniwersytet Ludowy, N. Y.	5.00
28. Polski Demokratyczny Klub, N. Y.	10.00
29. Ob. Antoni Zima, N. Y.	3.00
	$58.00

KWIT IV.

Kolekta w Cooper Union 18-go lutego	$580.35
Ogólna suma dochodu	$1,088.35

ROZCHÓD

KWIT V.

Kokardki Ligi Kobiet, koszyczki do kolektowania, szpileczki, druki, znaczki, za salę posiedzeń, i za salę Cooper Union, etc, — ogólne wydatki	$277.55

* * *

Powyższe sprawozdanie było przyjęte przez Komitet Kopernikowski i zgodnie z obliczeniem kasjera J. W. Wojtaszka i sekretarza finansowego P. H. Kaweckiego.

P. H. KAWECKI, sekretarz finansowy.
J. WOJTASZEK, skarbnik.

* * *

Podając powyższe sprawozdanie do publicznej wiadomości, komitet zaznacza, że kilka towarzystw złożyło daninę na obchodzie i znajduje się w ogólnym spisie ofiarodawców, poprzednio ogłoszonym w „Nowym Świecie".

Pozostała suma t. j. 810 dol. 80 centów, została wysłana do Konsulatu z prośbą o kierowanie jej do Ministerstwa Oświaty w Polsce. Pieniądze według uprzedniego zawiadomienia ma rozdzielić pomiędzy laboratoria wyższych uczelni w Polsce znany uczony p. Mościcki. 10 procent całej sumy, czyli 81 dolarów 8 centów Konsulat prześle na Obserwatorjum Astronomiczne Im. Kopernika w Polsce.

* * *

PODZIĘKOWANIE

Zamykając rachunki z Obchodu Kopernikowskiego który się odbył dnia 18-go lutego w Cooper Union, Komitet Wykonawczy uważa za swój obowiązek wyrazić słowa czci i szacunku dla p. Posła Rzeczypospolitej Polskiej dr. W. Wróblewskiego, który raczył przybyć na Obchód, a obecnością swoją i mową uroczystość uświetnić,

Składamy tą drogą podziękowanie: przewodniczącemu S. Czesnakowi, jak również wszystkim obywatelom, którzyi przemawiał na Obchodzie;

Towarzystwom, Organizacjom i Zrzeszeniom, biorącym czynny udział w uroczystości, za ich obywatelskie zrozumienie obowiązku narodowego;

P. W. Bendzie za piękny portret Kopernika ofiarowany bezinteresownie;

Chórowi „ECHO" za wykonanie pieśni i paniom, które znakomicie utrzymały porządek na sali w czasie Obchodu; a

Wreszcie wszystkim uczestnikom uroczystości, którzy biorąc w niej udział złożyli ofiary na naukę w Polsce.

KOMITET WYKONAWCZY

Obchodu Kopernikowskiego w New Yorku:
J. W. Wojtaszek, P. Kawecki, S. Rozen, B. Malinowski, ks. W. Trzepierczyński, J. Miziumski, J. Gorzański, W. Bojan-Błażewicz, Z. Dybowski.

WYKAZ OFIAR

ZŁOŻONYCH W KONSULACIE GENERALNYM RZECZYPOSPOLITEJ POLSKIEJ W NEW YORKU ZA MIESIĄC LUTY 1923 ROKU

Ks. Eugenjusz Helczyński, Morris Run, Pa., — na Dom Techników we Lwowie	$2.00
Bezimienne, Morris Run, Pa. — na Politechnikę „Obrońcy Lwowa	5.00
Kom. Pomocy Pol. Czerwonego Krzyża, New York, N. Y. na Polski Czerwony Krzyż	150.00
Połączone Towarzystwa w Boonton, N. J. — na Skarb Kulturalno-Oświatowy Pracy w Polsce	75.00
Połączone Towarzystwa w Boonton, N. J. — na Polski Czerwony Krzyż	25.00
Ob. Zygmunt Stojowski, New York, N. Y. — na Tow. Opieki nad Sierotami po poległych wojskowych, Mazowiecka 9, Warszawa	250.00
Razem	$507.00

KATASTROFA KOLEJOWA

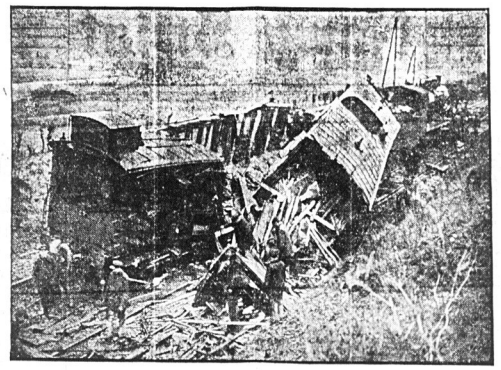

Podczas katastrofy kolejowej między Paryżem, a Strassburgiem w Epernay, 13 osób zostało zabitych, a 40 rannych. Kilku Amerykanów zostało zabitych.

Korespondencje

HARTFORD, CONN.

WIEC POSŁA BAGIŃSKIEGO

Dnia 27-go lutego odbył się u nas wiec „Wyzwolenia", na którym przemawiał poseł Bagiński z Polski.

Wiec otworzył ob. Tomas, powołując na przewodniczącego ob. J. Maziarza, a na sekretarza A. Przybysza.

Ob. Dybowski odczytał list do wychodźtwa, informując zebranych w krótkości, kto jest poseł Bagiński.

Przemówił sz. gość z kraju. W pięknej mowie opisał stosunki w Polsce, tak polityczne, jak i ekonomiczne. Mówił o reformie rolnej, o walce przeciw niej prawicy.

Poseł Bagiński dokładnie opowiedział dlaczego i jak wybrano prezydenta Narutowicza. Opisał żywo i interesująco awantury „Chjeny" po wyborach prezydenta, jako naocżny ich świadek.

Zakończył mowę pos. Bagiński wyrażeniem pewności, że Polska powoli otrząśnie się ze śmiecia, a będzie istotnie wielką wśród pierwszorzędnych państw świata.

Następnie przemawiał ob. Z. Dybowski, który zaapelował o składkę na walkę z reakcją.

Składka przyniosła $23.35.

Imiennie złożyli:

Wincenty Zapała	$2.00
A. Przybysz	1.00
M. Zagórski	1.00

Zabrał głos poraz drugi poseł Bagiński, tym razem specjalnie mówiąc o życiu gospodarczem Polski tłumacząc dokładnie, jak Polska, mimo trudności podnosi się stale ekonomicznie i jakie czyni postępy.

Treściwe słowa sz. gościa z kraju wywarły na zebranych silne wrażenie. Dziękowano mu serdecznymi i szczerymi oklaskami.

Adam Przybysz,
sekr. wiecu.

NEW BEDFORD, MASS.

W grudniu roku obiegłego dyrekcja gimnazjum z Dąbrowy w pobliżu Tarnowa (Małopolska) wysłała do rodaków z ziemi powiatu Dąbrowskiego apel, ażeby ci datkami pomogli do rozszerzenia gimnazjum w Dąbrowie.

Obywatele z ziemi Dąbrowskiej za mieszkujący obecnie w New Bedford zrobili między sobą składkę na ten cel, i pieniądze jakie złożyli wysłałem przez biuro S.M. Polskich w New Yorku na ręce dyrekcji gimnazjum w Dąbrowie.

W tych dniach otrzymałem list z podziękowaniem, że pieniądze te otrzymali w dolarach amerykańskich. Jak z tego widać, to biuro Stowarzyszenia Mechaników Polskich dobrze sprawy wysyłkowe załatwia.

List ten podaję w całości do publicznej wiadomości.

Dąbrowa, 2 lutego, 1923 r.

Kochani Rodacy, ziemi Dąbrowskiej! Obecnie pracujący i zamieszkali w New Bedford, Mass., Ameryki Północnej na ręce obywatela J. . Kolano,

List Wasz, wysłany do Dyrekcji gimnazjum w Dąbrowie razem z listą datków i czekiem na dolary otrzymałem przed tygodniem. List ten odczytałem uczniom po klasach na dowód, jak kochacie Rodacy ten kraj, ziemię rodzinną i jej dzieci, na dowód, jak rozumiecie potrzebę szkoły i oświaty. List ten odczytałem również na południu przyjaciół szkoły średniej, które utrzymuje Gimnazjum w Dąbrowie.

List wasz kochani Rodacy będzie głośny w całym powiecie, będzie znakomitym środkiem propagandy za Gimnazjum, a te Wasze datki będą dowodem najlepszym na to, że lud polski już tak dalece rozumie dobrodziejstwa nauki, że sam dobrowolnie pieniądze, ciężko zapracowane na naukę i oświatę łoży.

Proszę wierzyć ,że dla nas pracowników, którzy pokończyliśmy szkoły wyższe, a teraz na stanowiskach rozmaitych pracujemy jako synowie ludu polskiego, głównie dla tego ludu— ofiarność Wasza jest podniętą i otuchą do dalszej pracy dla tego ludu. A pracy u nas tak wiele potrzeba.— Pracowników zaś prawdziwych tak mało. Najwyższy przeto czas, by lud polski najlepszych swych synów i córek, kształcił w szkołach na to, by synowie ci i córki, usłuchetniwszy swe serca i wykształciwszy swój rozum w pracy w polskiej szkole, stali się prawdziwemi, kierownikami i przewódcami tego ludu.

Pracę w tym kierunku już w Wolnej Ojczyźnie podjęliśmy. Tym większą przeto radość nasza, że Wy kochani Rodacy — tam za Oceanem, na obczyźnie, rozumiecie nas dużo lepiej, niż ci, którzy tu zostali, że w pracy tej nas wytrzymać zachęcacie, a nawet groszem ciężko zapracowanem dopomagacie.

Za piękne słowa listu Waszego i dolary tak ofiarnie i chętnie przeznaczone na cel gimnazjum w Dąbrowie przyjmijcie serdeczne, staropolskie „Bóg zapłać" odemnie, jako kierownika szkoły, od dzieci szkoły i od Towarzystwa które tę szkołę założyło i o nią się stara.

Specjalnie zaś dziękuję ob. J. L. Kolanie, który jak się domyślam, był główną sprężyną tej akcji pomocy na rzecz szkoły. Oby Ojczyzna nasza miała jak najwięcej takich synów, jak obywatel, a śmiało możemy patrzeć w przyszłość.

Dla informacji donoszę, że obecnie gimnazjum w Dąbrowie ma już cztery klasy, liczy około 150 uczniów, głównie synów ludu polskiego. Dzisiaj przychodzi nam ogromnie trudno zakład prowadzić, gdyż pieniądz nasz ma codziennie mniejszą wartość — ale wytrzymać musimy.

Jeśli więc kochani Rodacy ziemi Dąbrowskiej zdarzy się wam sposobność razem się zgromadzić, to pomyślcie czasem o naszej szkole, — rzućcie ofiarnie grosz na cel dzisiaj w Polsce najszlachetniejszy.

Nas to zachęci do dalszej pracy, a będzie przykładem dla tych, którzy jeszcze jeśli nie są uporni, to przynajmniej obojętni.

Zasyłam wszystkim Rodakom serdeczne pozdrowienie.

Cześć!

J. Prokopek,
kierownik gimnazjum.

* * *

Jeżeli kto z rodaków ziemi Dąbrowskiej ma chęć złożyć jakt datek na cel powyższy wspomniany, niechaj ta kowy złoży na moje ręce, a ja gdy się zbierze większa suma, odeślę do dyrekcji gimnazjum.

Jeżeli zaś chce sam odesłać, to niechaj posyła na adres:

Dyrekcja Gimnazjum w Dąbrowie w pobliżu Tarnowa,
Małopolska.

LOWELL, MASS.

Obywatele i Obywatelki!

Polski Uniwersytet Ludowy — założony w roku 1921 urządza — jak Wam wiadomo — odczyty co niedziela przez cały sezon zimowy o 2 popołudniu. w Domu Polskim.

Więc drugi rok ma się ku końcowi, ponieważ będą nadchodzić dnie cieplejsze, dlatego odczyty wkrótce się zakończą.

Dlatego każdy Polak i Polka, którzy widzą potrzebę szerzenia oświaty w Lowell, powinni spieszyć w przyszłą niedzielę 11-go marca, o 2 popołudniu do Domu Polskiego na odczyt, który wy głosi Dr. J. Dziura, a w ten sposób przez liczne uczęszczanie, — choć ku końcowi zachęcimy do dalszej pracy tych, którzy się starają o odczyty co niedzielę.

Sekr. P. U. L., Alojzy Sobczak.

Rada dla kawalerów.

Jeżeli żywisz w sercu do hymenu żądzę,
Nie mów pannie: kocham cię!
Lecz mów: mam pieniądze!

ROZMAITOŚCI

W Kairo ogłoszono stan wojenny

LONDYN, 6 marca. — Skutkiem ostatnich zamachów bombowych wykonanych przez niewyśledzonych dotychczas sprawców na przedstawicieli angielskich władz wojskowych i żołnierzy angielskich w mieście Kairo, został ogłoszony stan wojenny. Przedstawiciel rządu angielskiego nie będzie się domagał satysfakcji u rządu egipskiego, aż nowy gabinet zostanie powołany do życia.

* * *

W mieście Cork żyje 3,500 mieszkańców i 500 psów.

* * *

Cena przewozu przez kanał Suezki została obniżona.

* * *

Wielki książe rosyjski Boris obity został przez rosjan w Paryżu za to, że roztrwania majątek, gdy w jego ojczyźnie miljony dzieci umierają z głodu.

HUMOR

Wzbroniene.

Izaak: Ja ci powiem, Abraham, wykąpmy się tu w stawie!

— A czy nie umiesz czytać? Co tu stoi, że zanieczyszczenie wody pod karą wzbronione?

Miła perspektywa

Tak się mnożą już kradzieże,
W pośród różnych stanów ludzi,
Że dziś złodziej — mówię szczerze:
Częściej zazdrość niż wstręt budzi.

Wkrótce amant każdy będzie
Przy oświadczynach pytany —
W jakim jesteś pan urzędzie,
A kraść umiesz mój kochany?"

NAGNIOTKI

Wyciągnijcie je palcami

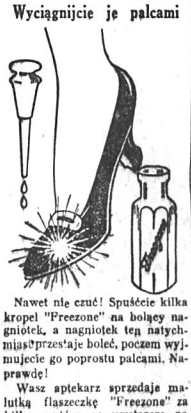

Nawet nie czuć! Spuśćcie kilka kropel "Freezone" na bolący nagniotek, a nagniotek ten natychmiast przestaje boleć, poczem wyjmijcie go poprostu palcami. Naprawdę!

Wasz aptekarz sprzedaje malutką flaszeczkę "Freezone" za kilka centów, co wystarcza na wyciągnięcie każdego twardego nagniotka, albo miękkiego, albo nagniotka między palcami, jak również odcisku, bez bólu i drażnienia.

PRYWATNA
KLINIKA PŁATNA
Prowadzona przez
DR. N. SCHWARTZ
na choroby nerek, pęcherza, żołądka, płuc, serca, reumatyzmu, skóry, krwi, a także na choroby nerwowe, astmę i „diabetes"
Instrumenty do elektrycznych i medycznych traktowań — kompletne.
GODZINY:
Codziennie od 9 rano do 5 wieczór.
W niedziele od 9 do 1.
Dr. N. SCHWARTZ
124 E. 21 ST. — NEW YORK
Każdy pacjent otrzyma osobistą uwagę
Porada darmo. Ceny umiarkowane.

— Słyszałem, że waszego starego już trzy dni w domu niema. Czy stało mu się coś złego?

— Chwała Bogu, nic mu się złego nie stało, palnął w kawiarni futro i zamknęli go tylko w kryminale...

WYTRZYJCIE BÓL Z OBOLAŁYCH, CHORYCH PLECÓW

Bolą Was plecy? Nie możecie się wyprostować bez nagłego bolu, ostrych kolek i łamania? Posłuchajcie! To jest reumatyzm, albo przesilenie i natychmiast doznacie ulgi, skoro tylko potrzecie plecy zapomocą łagodzącego, przenikającego St. Jacob's Oil. Nic innego tak szybko nie zwalnia od boleści, kulawienia i sztywności.. Poprostu wcierajcie plecy i natychmiast znika ból. W żaden sposób nie szkodzi i nie pali skóry.

Obudźcie się! Nie cierpcie! dostańcie flaszkę starego, poczciwego, St. Jacob's Oil w której kolwiek aptece i po użyciu go tylko raz zapomnicie, że kiedykolwiek cierpieliście na ból pleców, kolki albo reumatyzm, gdyż plecy Was nigdy nie zabolą i nie przyprowadzą do nędzy. Nie zawodzi ono nigdy i było polecane przez 60 lat.

SPRZEDAJEMY, ROBIMY I REPERUJEMY wszelkiego rodzaju harmonji. Łatwe Pianoforte-Harmonji codziennie od 2-ej w południe do 10 po poł.
R. Galanti & Bros.
71 THIRD AVE.
New York
pom. 11 i 13 ulica.

SEZON WIOSENNY OTWARTY!

Mamy na składzie modne materje EUROPEJSKIE I KRAJOWE

Krój i szycie fasonów 5-tej Ave., po cenach bardzo przystępnych.

GWARANTOWANA MATERJA — STARANNE SZYBKIE WYKONANIE

S. Gawkowski
331 EAST 14-ta ULICA
New York

Telefon: Gramercy 2831.

AGENCJA BELWEDER INC.

Wysyłamy pieniądze do Polski w markach i dolarach. — wyrabiamy wszelkie dokumenta prawne. — Wszelkie informacje, a także kurs marek wysyłamy na żądanie bezpłatnie.

359 — 2nd Ave., pomiędzy 20 i 21 ul. New York, N. Y.

PO WSZYSTKO, CO WCHODZI W ZAKRES APTEKI I APARATÓW FOTOGRAFICZNYCH
Opłaci się Wam pójść dwa bloki dalej
POLSKA KLIENTELA
F. GARFINKEL
APTEKARZ
141 Ave. A New York Róg 9 UL.

Polski dom Muzyczny dla Polaków
RADOŚĆ I SZCZĘŚCIE W WASZYM DOMU
Bardzo małym kosztem przy pomocy tej oferty mogą Państwo wszystkich dobrze znanych artystów w domu waszym. Jeżeli od nas kupicie nasz
SPECJALNY FONOGRAF
NAJNOWSZEGO MODELU TYLKO
$25.00
MIESIĘCZNIE. $2
Tylko dla naszych klijentów w miesiącu
Wraz z fonografem otrzymacie darmo 24 śpiewów lub tańców na podwójnych rekordach, do wyboru z naszego katalogu 1925 (grać i zwariować na to nie). Przyjdźcie lub napiszcie zaraz po katalog z ilustracyami i rekordami.
Przyjmujemy do darmo. Jeżeli już macie fonograf, zamówcie u nas tylko rekordy, które wysyłamy po całych Stanach Zjednoczonych.
EUROPEAN PHONOGRAPH CO
10 TH ST. & AVE. A. N.Y.CITY N. 2

JEŻELI
ZAMIERZACIE JECHAĆ DO POLSKI, SPROWADZIĆ KREWNYCH Z POLSKI
lub wysłać pieniądze, to udajcie się do NAJWIĘKSZEJ AGENCJI W AMERYCE
AGENCJA KART OKRĘTOWYCH
STOWARZYSZENIA MECHANIKÓW POLSKICH
224 East 57th Street
New York, N. Y.
Szyfkarty do Polski i z Polski oraz przesyłka pieniędzy w markach polskich.

FRANCISZEK
NIC
nie wyjmie kobiety w takim stopniu, jak gustowne obramowanie bluzeczki. Nie tracąc nic nadaje się tak znakomicie na prezenty, na święta, na imieniny, urodziny albo inne okazje, jak bryloty.
WYBÓR
„U FICKA"
JEST NIEZRÓWNANY, JAK RÓWNIEŻ I CENY
Franciszek Ficek
$30 E. 72 St.
New York
Telefon Rhinelander 6230
FICEK

Niestety jest wiele osób, którzy śmieją się z Waszego nieszczęścia! Dobry przyjaciel jednak poradzi by Wam użyć
Ruffles
śmiertelny wróg łupieża.
Nacieranie Ruffesem skóry głowy codziennie, mniej więcej z tydzień czasu i łupież wkrótce zniknie. Potem używajcie Ruffles od czasu do czasu i utrzymujcie w ten sposób skórę głowy czystą i zdrową i Wasze włosy bujnemi i lśniącemi.
65c. w aptekach lub posłijcie 75c. wprost do laboratoryum.
F. AD. RICHTER & CO.
104-114 So. 4th St.
Brooklyn, N. Y.

STRONA Nowy Świat HUMORU

THE POLISH MORNING WORLD
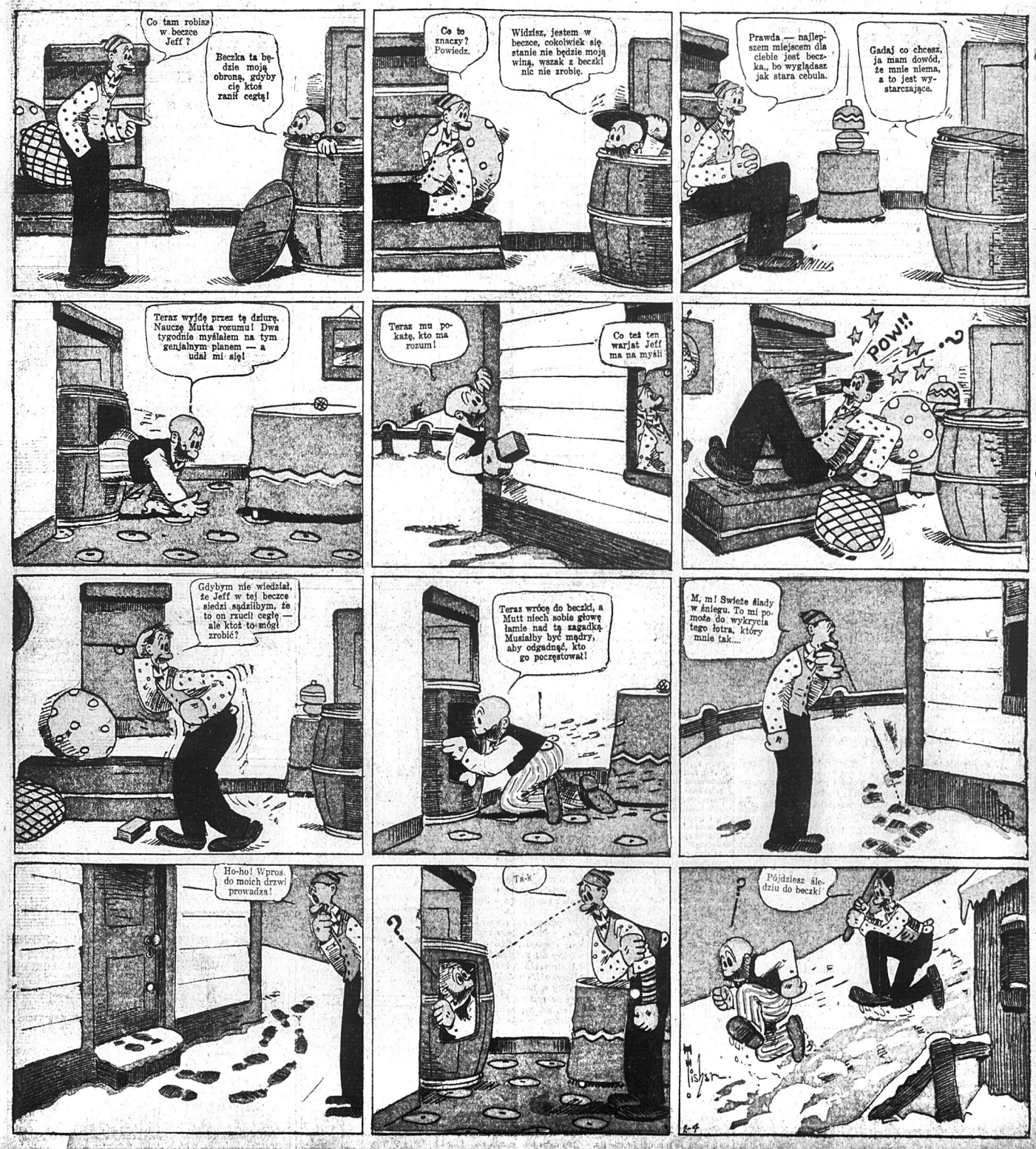
MUTT I JEFF -:- Jeff w beczce -:- BUD FISHER