„NOWY ŚWIAT"
The only Polish A. B. C. Newspaper in the Eastern States

Nowy Świat
THE POLISH MORNING WORLD

Kto raz przeczytał „NOWY ŚWIAT" Ten zawsze go czyta
6 STRONIC 6

No. 158. Rok XXVI. DAILY AND SUNDAY NEW YORK, SOBOTA, 9 CZERWCA (SATURDAY, JUNE 9) 1923 Entered as second Class Matter, March 21st, 1914, at New York Post Office, New York, N. Y. CENA 3 CENTY

PROPOZYCJA NIEMIEC NIE ZADAWALA ALJANTÓW

ODRZUCENIE OFERTY NIEMIECKIEJ PRAWIE PEWNE

Anglja widzi w nowej nocie możliwość wznowienia dalszych układów

PARYŻ, 8 czerwca. — Nowa oferta niemiecka w sprawie odszkodowań doręczona wczoraj po południu wszystkim państwom aljanckim nie zadowoliła ani Francji, ani Belgji. Odrzucenie nowej oferty przez Francję i Belgję jest pewne, wobec postanowień powziętych na konferencji w Brukseli, że Francja i Belgja nie zgodzą się na dyskusję jakichkolwiek nowych propozycji ze strony rządu niemieckiego, jeżeli rząd niemiecki nie zaprzestanie stawiania biernego oporu w zagłębiu Ruhr.

Oprócz tego przedstawiciele rządu belgijskiego i francuskiego uważają za wykluczone, by się mogli zgodzić na moratorjum (zwłokę) w wypłacie odszkodowań do roku 1927, jak tego się domaga rząd niemiecki tłumacząc się, że nie jest w możności przystąpić wcześniej do wypłaty rat, które się godzi płacić.

W angielskich kołach rządowych uważają, że nowa oferta niemiecka, jakkolwiek może być nie zadawalająca, daje podstawę do wznowienia rokowań. Gabinet angielski weźmie pod obrady nową ofertę niemiecką w najbliższych dniach.

PAPIEŻ PUSZCZA SIĘ NA SPEKULACJE WALUTOWE „GROSZEM ŚW. PIOTRA"

RZYM, 8 czerwca. — — Prasa włoska rozpisuje się szeroko o planie papieża Piusa XI. stworzenia międzynarodowego banku, w którymby wszystkie narody katolickie składały „świętopietrze" opłatę składania przez każdego rzymskiego katolika w sumie jednego grosza zwaną także „groszem św. Piotra" albo „świętopietrzem", przeznaczonym na wydatki papieża na utrzymanie kardynałów i dyplomatów papieskich. Papież przez storzenie planu międzynarodowego banku, pragnie nadać zbieraniu sum „groszy św. Piotra" charakter prawdziwie finansowy przez zastosowanie metod handlowych, przy których kapitały zebrane z grosza św. Piotra mogą przynosić odpowiednie procenty, nie tak, jak dotychczas, gdy leżały martwe w skarbcach papieskich lub biskupich poszczególnych krajów.

POLSKA ARYSTOKRATKA ARESZTOWANA W PARYŻU

ROZWADOWSKA OSKARŻONA O SZPIEGOSTWO NA RZECZ BOLSZEWJI

W mieszkaniu jej policja znalazła olbrzymią ilość listów i bibuły bolszewickiej

PARYŻ, 8 czerwca. — Panna Rozwadowska, piękna 20-letnia arystokratka polska została aresztowana przez policję paryską pod zarzutem uprawiania akcji szpiegowskiej na rzecz bolszewickiej Rosji. W mieszkaniu zajmowanem przez pannę Rozwadowską policja znalazła olbrzymią ilość listów pisanych w języku rosyjskim i bibuły pisanej w języku francuskim.

Aresztowanie Rozwadowskiej nastąpiło po aresztowaniu innego bolszewickiego agenta Zagowskiego, Rosjanina, w którego posiadaniu policja znalazła liczne dokumenty dotyczące stanu armji i floty francuskiej. Panna Rozwadowska mieszkała w Paryżu od roku i zarabiała na utrzymanie malowaniem lalek polskich, które w tym roku były w modzie w Paryżu.

Niepodległościowcy irlandzcy składają broń i wracają do domów

DUBLIN, 8 czerwca. — Zgodnie z ogłoszonym przez De Valerę rozkazem dla oddziałów niepodległościowych, powstańcy irlandcy składają broń i wracają do swoich rodzin. Według wszelkiego prawdopodobieństwa, powstanie niepodległościowców irlandzkich zostanie zakończone — bez urzędowego zawarcia pokoju pomiędzy stronami walczącemi. Według otrzymanych wiadomości De Valera stara się o wydostanie się z Irlandji do jednego z krajów europejskich by zapomnieć o klęsce, jaka spotkała jego wielkie plany stworzenia niepodległej republiki irlandzkiej.

Były premjer Viviani zemdlał w sądzie

PARAŻ, 8 czerwca.— Były premjer Viviani zemdlał podczas wygłaszania przemówienia obronnego w sądzie. Przewodniczący rozprawie sędzia zauważywszy bladość na twarzy Vivianiego prosił go, o odłożenie mowy obronnej na chwilę. Chory Viviani nie dał już odpowiedzi na propozycję sędziego, padając zemdlony. Po przyprowadzeniu zemdlonego do przytomności odwieziono go do szpitala.

KATASTROFA TRAMWAJOWA W NEW YORKU

Rycina przedstawia widok domu zburzonego przez tramwaj, który po straceniu nad nim kontroli: przez motormana Patrick'a McNeila, cofnął się wstecz z pagórka na Amsterdam ave. przy 118 ulicy i począł się z przyspieszoną szybkością toczyć na dół pagórka, aż po uzyskaniu największej szybkości wypadł z szyn przy zbiegu ulicy La Sallie i uderzył w dom narożnikowy— na narożniku Amsterdam i La Salle, burząc cały front domu, i powodując natychmiastową śmierć 13-letniej dziewczynki McLaughin, która w chwili katastrofy wchodziła w bramę zburzonego domu. Motorman i trzech pasażerów uratowali się przez wyskoczenie z pędzącego na oślep w dół tramwaju. Gdy zbiegli na miejsce wypadku podnieśli tramwaj, znaleźli wewnątrz tramwaju tylko lekko ranne: Mary Flyn, lat 54, zamieszkałą przy 321 W. 92 ulica i Grace Lee, lat 24, zamieszkałą przy 424 W. 119 ulica. Motorman McNeils został aresztowany pod zarzutem morderstwa.

SEKRETARZ LIGI NARODÓW U PREZYDENTA POLSKI

DRUMMOND PO ZWIEDZENIU POLSKI WYJECHAŁ DO GDAŃSKA

(*Polska Agencja Telegraficzna*)

WARSZAWA, 8 czerwca.—Prezydent Wojciechowski we środę przyjął na audjencji Sir Euca Drummonda, generalnego sekretarza Ligi Narodów, który przybył w odwiedziny do Polski. Przed przyjęciem na audjencji przez prezydenta, sekretarz Ligi Narodów był podejmowany bankietem w klubie myśliwskim przez szefa biura spraw zagranicznych Targowskiego.

Sekretarz Ligi Narodów opuścił Warszawę we środę, wyjeżdżając do Gdańska.

PRZEPOWIADA ODPŁYW ZŁOTA Z AMERYKI DO EUROPY

PRZYCZYNI SIĘ DO USTALENIA STOSUNKÓW FINANSOWYCH W EUROPIE

NEW YORK, 8 czerwca. — Na rocznem posiedzeniu Narodowego Stowarzyszenia Monetarnego, odbytego wczoraj w hotelu Astor, prof. Irving Fisher z uniwersytetu Yale oświadczył, że w Stanach Zjednoczonych daje się zauważyć tendencja lokowania kapitałów amerykańskich w Europie, skutkiem czego w niedługim czasie rozpocznie się odpływ złota ze Stanów Zjednoczonych do Europy.

Pierwszem następstwem tego zjawiska będzie ustalanie się cen w Stanach Zjednoczonych i ustalanie się waluty państw europejskich i powrót do równowagi europejskich walut.

Armja gąsienic wstrzymuje pociąg

ALBANY, Ore., 8 czerwca. — Pociąg kolei California Central został wstrzymany przez ramję gąsienic pełzającą po torze na przestrzeni Newport—Blodgett. Armja gąsienic wpełzła na tor w takich olbrzymich masach na przestrzeni jednej mili, że pociąg wjechawszy w masy gąsienic, zatrzymał się z powodu oślizgnięcia kół, a koła poruszały się na miejscu.

300 emigrantów norweskich będzie deportowanych

BROOKLYN, 8 czerwca. — Na okręcie „Stavangerfjord" linji Norvegian - American Line przybyło 1,100 osób, przeważnie emigrantów pragnących się osiedlić na roli. Z powodu wyczerpania się kwoty norweskiej, 300 emigrantów zostało wstrzymanych od wylądowania i będą podobno deportowani. — Emigranci zostali chwilowo zatrzymani do decyzji rządu federalnego.

ENTUZJASTYCZNE PODEJMOWANIE PREZYDENTA PRZEZ WIELKOPOLAN

Polscy śpiewacy otrzymują pierwszą nagrodę w międzynarodowym konteście

(*Polska Agencja Telegraficzna*)

WARSZAWA, 8 czerwca. — Sędziowie na międzynarodowym konteście zespołów śpiewaczych w Amsterdamie pierwszą nagrodę przyznali polskiemu towarzystwu „Harfa" z Warszawy.

NIEMCY WYJAŚNIAJĄ SWOJĄ PRZEDŁOŻONĄ OFERTĘ

NIE MOGĄ PRZYRZEKAĆ, CZEGO NIE MOGLIBY WYKONAĆ

BERLIN, 8 czerwca. — Niemiecki minister spraw zagranicznych Rosenberg wyjaśnił niektóre punkty nowej niemieckiej oferty — przedłożonej wczoraj aljantom. W pierwszym rzędzie zwrócił uwagę na fakt, dlaczego rząd niemiecki nie określił ogólnej sumy odszkodowań.

„Rząd niemiecki nie uczynił tego, aby nie zamykać drogi do dyskusji nad tą sprawą i ewentualnego wyznaczenia międzynarodowej komisji bezstronnych rzeczoznawców, którzy po zbadaniu finansowego stanu narodu niemieckiego, będą mogli oznaczyć sprawiedliwie ogólną sumę odszkodowań. Rząd niemiecki określając ogólną sumę odszkodowań, mógłby popełnić błąd przyjmując na siebie większe zobowiązania, których naród niemiecki nie mógłby wykonać. Rząd niemiecki pragnie szczerze zakończyć spór odszkodowaniowy, o ile to możliwe jak najprędzej, czego dowodem jest oddanie wszystkich najważniejszych źródeł bogactwa narodowego, jako gwarancji, że odszkodowania będą regularnie wypłacane.

Prezydent Masaryk chory po stracie żony

BERLIN, 8 czerwca. — Prezydent Czechosłowacji Massaryk znajduje się w krytycznym stanie zdrowia z powodu żalu po stracie swojej żony, jak donosi wiadomość otrzymana z Pragi.

W ostatnich czasach prezydent Massaryk codziennie odwiedzał grób swojej żony, spędzając przy nim długie godziny.

Następnie popadłszy w stan melancholji, zamknął się w pokojach zajmowanych przez nieboszczkę żonę i odmawiał widywania się z kimkolwiek. Przywołani stwierdzili u chorego poważny rozstrój nerwowy i zaburzenia umysłowe.

Organizatorka górników węglowych zabita podczas prowadzenia demonstracji

PITTSBURG, 8 czerwca. — Pani Fanne Sellens, organizatorka górników węglowych z ramienia organizacji „United Workers" została zabita w chwili kroczenia na czele tłumu kobiet i mężczyzn uzbrojonych w pałki i cegły do ataku na strażników Allegheny Coal Co. Powołani przez prokuratorję świadkowie zeznali, że w kopalni nie było przedtem żadnych zaburzeń do wypadku zastrzelenia kobiety-organizatorki. Szeryf powiatu oskarżony o danie rozkazu zabicia organizatorki, zeznał, że wydał rozkaz dania ognia dopiero wtedy, gdy organizatorka Sellins zorganizowała od party przed chwilą tłum robotników i ich żon i poprowadziła ich do ataku na oddział strażników. Obok zabitej organizatorki Sellins został zabity również Filip Strzelecki

LUDNOŚĆ WRZEŚNI URZĄDZA DLA ZACNEGO GOŚCIA MIŁE PRZYJĘCIE

Prezydent wzruszony dziękuje a okazane uczucia

(Polska Agencja Telegraficzna).

WARSZAWA, 8 września. — Na zakończenie swego objazdu po Wielkopolsce, prezydent Wojciechowski przybył we wtorek do Wrześni, miejscowości słynnej z okrucieństw, jakich dopuścił się rząd niemiecki nad dziećmi polskiemi w 1901 roku. Przejeżdżającego prezydenta powitały miejscowe władze i wielkie tłumy ludności, a między niemi i dzieci szkolne.

Odpowiadając na powitalne przemówienie, prezydent, powinszował ofiarom niemieckich prześladowań, którzy dożyli chwili kiedy mogą oglądać owoce swych poświęceń dla ojczyzny, poświęceń, które dowodziły, że duch Polski nie został zniszczony i nigdy nie zaginie, podczas gdy duch pruski, oparty wyłącznie na sile brutalnej został złamany.

Przemówienie prezydenta wywołało wśród zgromadzonych tłumów ludności olbrzymi entuzjazm i burze oklasków.

Witany wszędzie owacyjnie przez całą swoją podróż, prezydent powrócił do Warszawy we wtorek po południu.

Nieludzka macocha aresztowana za okrutne obchodzenie się z pasierbicą

NEW YORK, 8 czerwca.—„Jest to najokrutniejszy i zasługujący na największą karę wypadek znęcania się nad dzieckiem o jakim kiedykolwiek słyszałem i gdyby nie fakt, że muszę się nad nim głębiej zastanowić, to w tej chwili skazałbym na długoletnie ciężkie więzienie sprawczynię tego znęcania się nad dzieckiem", powiedział sędzia Max Levine w sądzie Market, ogłaszając panią Odinger, lat 36, zamieszkałą pn. 208 Ave. B., winną nieludzkiego znęcania się nad swoją pasierbicą 15-letnią Doreską, nad którą się od dłuższego czasu znęcała, bijąc ją do krwi metalową trzepaczką od dywanów.

Fakt znęcania się nieludzkiej macochy został ujawniony tylko dzięki przypadkowi. Nauczycielka w szkole publicznej zauważywszy dziewczynę nędznie ubraną, kupiła jej nową suknię i zaprosiwszy dziewczynę do osobnego pokoju w gmachu szkolnym, kazała się jej przebrać natychmiast w nową suknię. Przy tej sposobności nauczycielka zauważyła, że całe plecy dziewczyny i ramiona pokryte są sińcami. Nauczycielka zawiadomiła natychmiast o swojem odkryciu Towarzystwo Opieki nad Dziećmi, a to spowodowało aresztowanie nieludzkiej macochy.

PATRJOTYZM NARODU BELGIJSKIEGO GODNY NAŚLADOWANIA

Pożyczkę rządową pokryli 20 razy nad wyznaczoną sumę

BRUKSELA, 8 czerwca. — Ostatnia rządowa pożyczka w sumie jednego miljarda franków została pokryta dwudziestokrotnie przez patrjotycznych obywateli belgijskich. Pożyczka będzie przeznaczona na odbudowę okolic zniszczonych wojną.

ANGLJA ZGADZA SIĘ NA WSPÓLNĄ ODPOWIEDŹ DLA RZĄDU NIEMIEC

Niemcy muszą się uznać zwyciężonymi w Ruhr

PARYŻ, 8 czerwca. — Z angielskich kół rządowych wyszła wiadomość, że premjer Baldwin jest skłonny, by Anglja wspólnie z resztą aljantów dała wspólną odpowiedź na ostatnią notę niemiecką, zawierającą nowe propozycje w sprawie odszkodowań. Premjer Baldwin miał się wyrazić, jak stwierdza wiadomość, że rząd niemiecki musi uznać się zwyciężonym w Ruhr i zgodzić się na decyzję wszystkich aljantów.

Słynna Tammany Hall ma być sprzedana

NEW YORK, 8 czerwca. — Słynna w całych Stanach Zjedn. wielka sala „Tammany Hall" w New Yorku, mieszcząca się przy 14-ej ulicy ma być sprzedana. Na miejscu dawnego gmachu, który zostanie rozebrany, zostanie wzniesiony więcej nowoczesny gmach, zastosowany do obecnych zwiększonych potrzeb. Sala Tammany Hall została wzniesiona w 1867 roku.

REPRESJE PRZECIW-ROBOTNICZE W JAPONJI

Rząd wypowiedział wojnę zorganizowanej pracy

TOKIO, 8 czerwca. — Zarządzenia policyjne wymierzone przeciw socjalistom zostały rozciągnięte na unje robotnicze. Dwaj wybitni przywódcy unji robotniczych zostali aresztowani wczoraj. Zachodzi możliwość, że rząd ma zamiar zarządzić aresztowanie wszystkich przywódców i działaczy robotniczych, a także autorów piszących na tematy robotnicze.

Lot aeroplanu przez Biegun Północny

NIEBEZPIECZEŃSTWO EPOKOWEGO PRZEDSIĘWZIĘCIA

BERGEN (Norwegja), 8 czerwca. Podróżnik podbiegunowy Amundsen czyni ostatnie przygotowania do wielkiego przedsięwzięcia przelotu aeroplanem z miejscowości „Point Barrow", położonej na północnym wybrzeżu Alaski, a następnie po przez biegun północny do wysp Spitzbergen na północ od Norwegji.

Uczeni gieografowie i badacze podróżnicy, widzą olbrzymie trudności i niebezpieczeństwa na jakie napotka opokowe przedsięwzięcie śmiałego badacza podbiegunowego przelotu ponad biegunem północnym. Według opinji uczonych i badaczy sfer podbiegunowych, kapitan Amundsen odbywając swój historyczny lot w najdzielniejszych warunkach po przybyciu do punktu, gdzie się znajduje biegun północny, będzie miał nieprzezwyciężoną trudność w wybraniu kierunku dalszego lotu, ponieważ igła kompasu po przybyciu nad biegun będzie w ciągłym ruchu, nie wykazując żadnego stałego kierunku, według którego lotnik mógłby się zorjentować, w którą stronę mu należy się skierować, aby mógł dolecieć od bieguna do Spitzbergu.

Jeżeli w chwili dotarcia do bieguna Amundsen będzie mógł się orjentować, według gwiazd, może mu się udać wybrać kierunek odpowiedni, ale nie będzie miał najmniejszej pewności, czy wybrany kierunek skieruje go do Spitzbergen. Zachodzi możliwość, że wybrany kierunek może się odchylić nagle na południe i wtedy Amundsen zamiast dolecić do Spitzbergen, może dolecieć ponad oceanem północnym ku centrum wybrzeży północnej Syberji.

W razie, gdyby kierunek południowy nastąpił za powolnie, aeroplan R. Amundsena może się skierować w stronę wielkich pól lodowych Greenlandji, albo na dalekie morza północnego oceanu Atlantyckiego leżące pomiędzy Greenlandją i północną Norwegją wcale nie uczęszczane przez okręty i los podróżnika zakończy się katastrofą.

Gdyby kierunek lotu został natrafiony szczęśliwie jak sobie podróżnik zakreśla od bieguna północnego na wyspy Spitzbergen, to epokowe przedsięwzięcie, o ile motor aeroplanu pozwoli wszystkie przeszkody, może zostać uwieńczone pomyślnym skutkiem — nawet wtedy gdyby lotnik nie znalazł wysp Spitzbergen, które okryte olbrzymiego mgłami, mogłyby ujść jego oka, mógłby dolecieć do północnych wybrzeży, północnych kończyn półwyspu Skandynawskiego i wylądować albo w północnych zakątkach swojej ojczyzny Norwegji, albo na pół wyspie Kola lub Murmanji.

Lot podróżnika Amundsena ponad biegunem północnym będzie epokowym wypadkiem w historji ludzkości.

ALJANCI PRZYWRÓCILI DZIAŁALNOŚĆ KOMISJI KONTROLI NIEMIEC

Członkowie komisji będą w dalszym ciągu czuwać nad rozbrojeniem Niemiec

PARYŻ, 8 czerwca. — Rada ambasadorów postanowiła, że międzyaljanckie komisja kontroli rozbrojenia Niemiec która przed kilkoma miesiącami zwinęła swoją działalność ma wznowić z powrotem obowiązki.

Rząd państw aljanckich wręczyły niemieckiemu Charge de Affairs w Paryżu wspólną notę, w której w sposób poważny i urosty zawiadamiają rząd niemiecki, że kontrola międzyaljanckiej komisji w Niemczech w celu dopilnowania zupełnego rozbrojenia musi być wznowiona i rząd niemiecki jest zobowiązany dostarczyć członkom komisji wszelkiej pomocy dla wypełnienia nałożonych na nich obowiązków.

LISTY Z POLSKI

PISANE PRZEZ OB. B. D. KUŁAKOWSKIEGO

podajemy codziennie na 4-ej stronicy „Nowego Świata". Niezwykle interesujące wrażenia i obserwacje z życia politycznego i gospodarczego Polski.

W wydaniu niedzielnem będzie podane sprawozdanie z pobytu delegacji Stowarzyszenia Mechaników Polskich u Prezydenta Wojciechowskiego.

KRONIKA MIEJSCOWA

Dzisiaj — Ryszarda.
Dzisiaj — Pogoda.

RUCH OKRĘTÓW

Przybędą do New Yorku:

Sobota: Rotterdam z Roterdam.
Niedziela: Celtic z Liverpool, Carmania z Liverpool.
Poniedziałek: Fort Victoria z Bermudy.

Odpłyną z New Yorku:

Sobota: Olympic do Southampton, Adriatis do Liverpool, Veendam do Rotterdamu, President Harding do Bremy, Fort Victoria do Bermudy.

Z TEKI REPORTERA

Dziś — „Sobota Roztropnych". Przeto pomyślcie o otwarciu konta bankowego, które z czasem obróci się w większy kapitalik, jaki może wam zabezpieczyć spokojną i bez troski starość.

Dziś posiedzenie Tow. „Polonja". Początek o godz. 8ej wiecz. w Domu Narodowym.

Gdy Florentyna Warowska, lat 7, zamieszkała z rodzicami w domu pnr. 361 W. 119 ul. bawiła się przed swym domem z psem jednego z sąsiadów, ten rzucił się na nią ugryzł ją kilka razy w rękę. Pogryzioną opatrzono w pobliskiej aptece.

Na wakacje

Dr. A. Carrell słynny chirurg instytutu Rockefellera wyjechał na wakacje na farmę

Tow. „Gen. Chłopickiego" ma dzisiaj w Domu Narodowym o godzinie 8ej wieczór posiedzenie miesięczne.

W domu pnr. 350 W. 122 ul. w mieszkaniu własnem, zmarł nagle z niewiadomej przyczyny, ślusarz 26letni Jan Papaha. Badanie lekarskie mające na celu wyświetlenie zagadkowej śmierci Papahy odbędzie się w poniedziałek.

Koszykarze winni pamiętać, że dziś o godz. 4tej po poł. odbędzie się w Domu Narodowym przy St. Marks Place walne zebranie unji koszykarskiej.

Przed domem, 400 przy St. Nicolas Ave. zasłabł nagle 38-letni James Woroniecki, robotnik, 151 W. 14 ul. Lekarz pogotowia przewiózł chorego do szpitala Harlem.

W bramie domu, 66 East 125 ul. nieznani sprawcy uderzyli tępem narzędziem w głowę 26letniego J. Polaka, 130 E. 136 ul. Poszwankowanego przewieziono w karetce pogotowia do szpitala Harlem.

Zaproszenie na ZEBRANIE Ewangelickich Chrześcijan które odbędzie się W Sobotę, 9-go Czerwca, 1923 i w każdą sobotę o godz. 7:30 wieczór w Winthrop Park Church of Christ
N. Henry St., near Nassau Avenue, Brooklyn, N. Y.
Zapraszamy wszystkich, ktorzy rozumią po: Polsku, Rusku i Ukraińsku. Przyjdźcie a usłyszycie śpiewy i kazania.
„I rzekł im: „Idąc na wszystek świat, każcie ewangelję wszystkiemu stworzeniu. Kto uwierzy, a ochrzci się,— zbawion będzie; więc kto nie uwierzy, będzie potępion." Marka 16:15-16-17.

Wierny do ostatka

Klara Philipps skazana na długoletnie więzienie za morderstwo uciekła z więzienia i została ponownie aresztowana i sprowadzona do St. Zj. Jej mąż oświadczył iż wierzy w jej niewinność i że do ostatka będzie się starał o jej uwolnienie

BIEDNE DZIECI NA FARMY

Liga Kobiet otrzymała zebrane przez ob. K. Balcerzak w Linden N. J. $5.40 dla wysłania biednych dzieci na farmy:

K. Balcerzak	$1.00
W. Wróblewski	1.00
F. Liczmiński	1.00
Klynowicz	1.00
K. Sokołowski	1.00
A. Brzozowski	.40
Nadto:	
Czytelnik	1.50
T. Śpiewu Lutnia	1.00
Razem	$7.90
Poprzedni wykaz	234.00
I. Malinowski	2.00
Razem	$243.90

LIST

Szanowna Redakcjo!
Załączam czek na $2 na fundusz wakacyjny dla biednych dzieci. Za ten szlachetny czyn dla dobra biednych opuszczonych dzieci, należy się Wam Szanowni Obywatele szczere uznanie.

Z szacunkiem
S. Malinowski,
Jersey City, N. J.

W czasie podstawiania wagonów z węglem do składu kolei Pennsylvania, 33 ul. bufory przygniotły prawy bok robotnika tej firmy 50-letniego Józefa London, 255 West 108 ulica. Lekarz pogotowia stwierdził złamanie żeber i przewiózł Londona w stanie ciężkim do szpitala Bellevue.

Zapisy do szkoły tańców p-ny Luni Nestor

W New Yorku (w Domu Narodowym) co piątek od 5—7 wiecz.
W Newarku (Klub Oświatowy) co wtorek od 6—8 wiecz.

Piknik Lutnistów

Przy planowaniu rozrywek pamiętajmy, że w niedzielę, 17-go czerwca w Grand City Park w Staten Island, odbędzie się piknik K. Mandolinistów „Lutnia" z New Yorku.

Przyjemny i tani dojazd, w pobliżu miejscowość kąpielowa Midland Beach, piękna okolica, ładny park i solo do tańców, ciepła przekąska, różne napoje, oraz nie spodzianki.

Część dochodu przeznaczona jest na szkołę Rady Oświatowej, warto więc pamiętać o tym dniu o miejscowości i o Lutnistach!

W pobliżu Pier 5, South Brooklyn, podjechał do okrętu „Lituania" statek inspekcyjny „Custom House", na którym byli urzędnicy cłowi, lekarze, urzędnicy kompanji okrętowej i reporterzy gazet nowojorskich. Spuszczono drabinkę i pierwszym, który się po niej wspinał na okręt, był urzędnik B. A. L. p. Smitus. Po nim spróbował szczęścia urzędnik tejże kompanji, p. Franciszek Just. Gdy p. Just był w połowie drogi, okręt ruszył i drabina poczęła się łamać. Chcąc się ratować p. Just skoczył z drabiny na pokład statku unikając szczęśliwie śmierci między dwoma okrętami. Prócz zdarcia skóry na prawej nodze, p. Just nie odniósł żadnych obrażeń ciała.

Czyście wypełnili deklarację, aby dopomóc w wysłaniu biednych dzieci polskich na wieś?

Na stacji kolei górnej (W. 125 ul.) znaleziono bez przytomności młodego mężczyznę około lat 25. Przybyły lekarz stwierdził, że przyczyną zasłabnięcia był udar słoneczny i zabrał chorego do szpitala Harlem. Dane mogące wyświetlić tożsamość chorego są następujące: wzrost średni, waga około 150ciu funtów, włosy blond, oczy niebieskie, ubrany w popielaty garnitur, brązowe półbuciki i takież skarpetki. Monogramy na bieliźnie: „S. H.".

Gdy Jinks Randall, lat 39, 219 W. 142 ul. zszedł z tramwaju przy zbiegu 125 ul. i 6 Ave., i przechodził na drugą stronę ulicy, został uderzony przez tramwaj nadchodzący z przeciwnego kierunku.— Randall doznał rozbicia czaszki i został przewieziony do szpitala Knickerbocker, gdzie w kilka godzin po otrzymaniu opatrunku, zmarł.

Djabeł w skórze anioła

Morderczyni trzech osób przed sądem

Panią Marję Creighton, młodą i uroczą żonę urzędnika Creightona uważano za kobietę o żywym temperamencie, lecz nie przypuszczano, iż w niej żył demon, który ją może opuści na elektrycznem krześle. Obecnie za kratkami — oczekuje końca procesu. Oskarżona jest o zamordowanie brata, teścia i teściowej. W oddziale bezdomnych dla dzieci w Bellevue Hospital kwili niemowlę urodzone w niewoli, dziecko zbrodniarki.

Oskarżenie

Jak z aktów oskarżenia wynika, w domu zbrodniarki w tajemniczy sposób zmarł jej brat. 19-letni Charles Raymond. Odwieziono go do szpitala, gdzie zarządzono obdukcję zwłok. Na podstawie analizy chemicznej stwierdzono, że został otruty proszkiem który zawierał sporo arszeniku. Oskarżoną o morderstwo panią Creighton i jej męża wsadzono do więzienia. Musiano ją jednak przewieźć do szpitala Bellevue, gdzie powiła dziecko. W dniu urodzin nieszczęśliwej istoty zarządzono ekshumację zwłok teścia i teściowej, którzy, jak z doniesień wynika również zmarli wśród okoliczności tajemniczych. I u nich stwierdzono ślady trucizny. Na podstawie zebranych dowodów winy wniesiono oskarżenie. Proces rozpocznie się 18 czerwca.

Demon-kobieta odpowie przed sądem, jak mogła z zimną krwią zabijać ludzi.

Szczęśliwa

Pięć teatrów europejskich zaangażowało śpiewaczkę T. Macbeth z Chicago

Gdy 62-letnia Marja Johnson, 283 W. 115 ulica wchodziła na schody w swoim domu, straciła nagle równowagę i spadła, doznając zwichnięcia prawej ręki i rozbicia głowy. Poszwankowaną przewiozło pogotowie do szpitala Harlem.

PASSAIC, N. J.

Jutro wiec ludowy, na którym przemawiać będzie poseł N. Barlicki, prezes Klubu posłów socjalistycznych.

46-letni Henryk Rubins, 36 W. 125 ulica wskutek nadmiernego użycia alkoholu zachorował z objawami zatrucia. Lekarz pogotowia stwierdził zatrucie „pocieszycielką" domowego wyrobu i po przepłukaniu żołądka pozostawił chorego na miejscu.

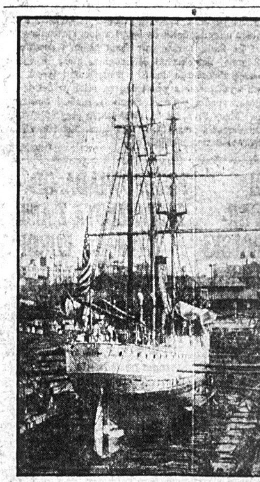

Dla marynarzy

W warsztatach okrętowych w Brooklynie reparują okręt szkolny Newport na którym marynarze spędzą lato

W domu pnr. 1119 Westchester Ave., subjekt, 26letni Lewis Horacy, napił się w celu samobójczym esencji octowej. Desperata przewiozło pogotowie ratunkowe do szpitala Harlem.

Tomasz Morarity, lat 8, 2534 Riverside Drive wpadł wskutek stracenia równowagi do rzeki Harlem. Tonącemu pospieszył z pomocą znajdujący się w pobliżu dozorca portowy, który wyciągnął Moraritego z wody.

JERSEY CITY, N. J.

W niedzielę, dnia 10-go czerwca, na nabożeństwie Polskich Baptystów,— przy Jersey Ave. i 4 ulicy, o godzinie 4-ej popołudniu będzie przemawiać ks. Jan Adamczyk z Wilmington, Del. Ponieważ ks. Adamczyk jest w drodze do Polski, pragnie się pożegnać ze swymi rodakami.
Wstęp wolny.
(9,10P)

W. Jastrzębski.

Z ŻYCIA ROBOTNIKÓW

Ważne zawiadomienie!

Międzyoddziałowe posiedzenie Związku Socjalistów Polskich odbędzie się w niedzielę, dnia 10-go czerwca, w Domu Narodowym, 19-23 St. Marks Place, o godzinie 10 przed południem.

Wstęp za okazaniem książeczek członkowskich.

A. Giersz, sekretarz.

Dziś o godz. 2 popoł. odbędzie się w domu pnr. 175 E. Broadway posiedzenie unji pracujących przy wyrobie lasek i rączek do tychże (United Umbrella Handle and Stick Makers Union.)

Przesyłamy i Doręczamy DOLARY W CAŁEJ POLSCE
Na ostatniej stacji pocztowej, pod gwarancją w 20-tu dniach, a telegraficznie w 4-ch dniach, bez względu na odległość, gdzie Wasi Krewni mieszkają.
Nasze własne Oddziały Bankowe specjalnie pilnują za przesłanemi pieniędzmi. W możliwie krótkim czasie dstarczamy Wam pokwitowanie z kraju z własnoręcznym podpisem odbiorcy.
SPRZEDAŻ SZYFKART
Na wszystkie Linje Okrętowe, na najlepsze, pośpieszne okręty po cenach Kompanicznych.
DLA PASAŻERÓW ODJEŻDŻAJĄCYCH DO KRAJU: wyrabiamy paszporty bezpłatnie — zamawiamy zawczasu na okręcie oddzielne i wygodne kajuty — przyjezdnych spotykamy na stacji kolejowej w New Yorku, bagaże asekurujemy, aż do ostatniej stacji kolejowej w kraju.
(Szczególną opieką otaczamy Rodziny podróżujące).
DLA PASAŻERÓW PRZYJEŻDŻAJĄCYCH Z KRAJU: wyrabiamy odpowiednie dokumenty — a nasz Przedstawiciel w kraju troskliwie zaopiekuje się Pasażerem.
Bank otwarty każdodziennie do godziny 8-ej wieczór. Żądajcie wszelkich dalszych informacji ustnie lub piśmiennie, pod adresem:
STANDARD BANK
55 Ave. B. Cor. 4 St., New York City

RESTAURACJA DOMU NARODOWEGO
przy 19-23 St. Marks Pl., New York
Poleca Szan. Polonji Nowego Yorku i okolicy swą wyborną — prawdziwą POLSKĄ KUCHNIĘ
Cena obiadu w dnie powszednie 55c
Kołduny litewskie
Prosimy o poparcie. ZARZĄD

DO POLSKI
karty okrętowe
na najlepsze linje po cenach kompanijnych, napiszcie po rozkład jazdy i informacje do:
Agencji Stowarzyszenia Mechaników Polskich
224 East 57th Str. New York, N. Y.

French Line
Compagnie Générale Transatlantique

PODRÓŻ WODĄ PRZEZ CAŁĄ DROGĘ DO POLSKI
S. S. PARIS—27 Czerw. i 18 Lipca
świetne akomodacje na okręcie Paris i łączącym okręcie Pologne. Specjalny okręt LA POLOGNE odchodzi wprost do Gdańska i łączy się z PARIS w Hawrze.
Po wszelkie rozporządzenia zgłoście się do agentów lokalnej francuskiej linji, lub do biura kompanji
19 State Street
NEW YORK CITY

Severy Lekarstwa utrzymują zdrowie w rodzinie.
Na słaby żołądek
brak apetytu i niestrawność, bierzcie
Severa's Esorka
poprzednio Severy Gorycz Żołądkowa.
Wzmacnia osłabiony żołądek, sprowadza apetyt i przynosi zdrowy stan całemu ustrojowi trawienia.
Środek wzmacniający dla osób starszych wiekiem i słabowitych.
Cena 75c a $1.50.
Zapytajcie w aptece.
W. F. SEVERA CO.
CEDAR RAPIDS, IOWA

UNITED AMERICAN LINES INC. JOINT SERVICE WITH HAMBURG-AMERICAN LINE
NEW YORK — GDAŃSK via Hamburg
Najkrótsze połączenie do wszystkich miejscowości w Polsce. Okręty odpływają w każdy czwartek w południe.
United American Lines INC
39 Broadway, New York
lub u lokalnego agenta

PRZEZ 22 LAT
Nie zawiodłem jednego Polaka, który nabył u mnie biżuterję.
Przed każdemi świętami opust
25 procent
od wszystkich zamówień
Franciszek Ficek
330 EAST 72 ST. NEW YORK.
Telefon Rhinlander 6286

FICEK

HOLLAND AMERICA LINE
Najlepsze i bezpośrednie połączenie z Polską drogą wodną. Parowiec „Warsaw" odwozi pasażerów z Rotterdamu wprost do
GDAŃSKA
S. S. ROTTERDAM ..... 16 Czerwca
S. S. VOLENDAM ..... 23 Czerwca
S. S. RYNDAM ..... 30 Czerwca
S. S. NEW AMSTERDAM 7 Lipca
Nasze parowce posiadają doskonałe wygody dla pasażerów 3-ciej klasy
Aby zamówić miejsca, piszcie do lokalnego agenta okrętowego, lub do:
HOLLAND AMERICA LINE
24 STATE STREET, NEW YORK

Piknik i Wycieczka
KÓŁKA MANDOLINISTÓW „LUTNIA" Z NEW YORKU
ODBĘDZIE SIĘ
W NIEDZIELĘ, 17 CZERWCA, 1923,
W GRAND CITY PARK
(247 Midland Avenue), w Staten Island, N. Y.
parę bloków od znanego miejsca kąpielowego Midland Beach.
Początek o godzinie 10 rano. Wstęp od osoby 50 centów.
CZĘŚĆ DOCHODU PRZEZNACZY SIĘ NA SZKOŁĘ RADY OŚWIATOWEJ
W razie deszczu, piknik odbędzie się w niedzielę 19 sierpnia.
DOJAZD:—Wszystkiemi kolejami do South Ferry, stąd prom (ferry boat) za 5c. do Staten Island, a tam znów tramwaj z napisem Midland Beach i wysiąść na Southfield Boulevard i skręcić jeden blok na lewo — albo też pociąg wziąć i wysiąść na trzecim przystanku, zwanym Grand City i stąd 3 bloki na lewo.

Dlaczego Marszałek Piłsudski ustąpił?

W wywiadzie z przedstawicielem „Nowego Świata", poseł Barlicki powiedział:

„Marszałek Józef Piłsudski, jako człowiek SUMIENIA, nie mógł pokrywać swojem nieskalanem nazwiskiem takiego stanu rzeczy" — i

„Koalicja Witosa z Chjeną nie jest kompromisem, lecz aktem ZDRADY".

W PONIEDZIAŁEK 11-GO CZERWCA, 1923
punktualnie o godzinie 8ej wieczorem
odbędzie się
W DOMU NARODOWYM
19-23 ST. MARKS PLACE (E. 8 ul.) W NEW YORKU

Wiec Ludowy

na którym
OBECNE STOSUNKI W POLSCE
omawiać będzie
POSEŁ NORBERT BARLICKI

-:- -:- Do czego dąży pan Witos? -:- -:-

J. FRIEDMAN'S PHONO SHOP
KOMPLETNY SKŁAD MUZYCZNY
170 Rivington Street, Telefon: Dry Dock 9497 New York City

Specjalna oferta na krótki czas tylko!
SPECJALNA WYPRZEDAŻ FONOGRAFÓW
najrozmaitszych gatunków
CENY ZNIŻONE O POŁOWĘ
Mała wpłata zgóry — Reszta na łatwe spłaty
Wspaniały wybór najnowszych polskich rekordów
PRZYJDŹCIE I PRZEKONAJCIE SIĘ!
JEŻELI NIE MOŻECIE PRZYBYĆ OSOBIŚCIE, WYPEŁNIJCIE I NADEŚLIJCIE NAM KUPON
J. FRIEDMAN PHONO SHOP,
170 Rivington Street, New York City.
Panowie: Proszę przysłać mi fonograf na próbę, bez żadnego kosztu z mojej strony.
Imię i nazwisko: ....
Adres: ....

DZISIAJ W PASSAIC!
W SOBOTĘ, 9-GO CZERWCA

Wielki Wiec Ludowy

W SALI J. MACIĄGA
40—3-CIA UL., PASSAIC, N. J.

Przemawiać będzie tow.
POS. NORBERT BARLICKI

Początek o godzinie 7-ej wieczorem
Zaprasza się wszystkich Robotników z Passaic i Okolicy!
Oddział im. Ossowskiego, Z. S. P.

Philadelphia i okolica

PIKNIK TOW. KADETÓW ŚW. STANISŁAWA

Towarzystwo wyżej wymienione urządza wielki piknik w sobotę, dnia 9-go czerwca b. r. w Schutzen Verien Parku przy 83-ej i Inicun Ave., Philadelphia, Pa.

O łaskawe przybycie Szan. Polonji uprasza Komitet.

Wspaniały piknik urządza Okręgowy Kom. Z. S. P. w niedzielę 10go czerwca, 1923 r. na Lewis farmie (w lasku) w stronie Willow Grove, przy City Line.

Jak każdego roku, tak i tym razem, komitet pikniku postara się, żeby z zabawy piknikowej nikt niezadowolony nie wyszedł. Dobra muzyka, smaczne przekąski, lody i chłodzące napoje.

Wszystkich sympatyków i przyjaciół zaprasza

Komitet Ok. K. Z. S. P.

UWAGA!

W niedzielę, dnia 10 czerwca, 1923 roku o godzinie 11 przed południem, w sali kościelnej przy Pine ul., pomiędzy S. 4 i 5 ulicami, wypowiem naukę:

„Spełniło się!"

Zapraszam wszystkich.
Wstęp wolny.

(9,10P) Ks. J. Sztuk.

WSPANIAŁY PIKNIK
urządza
Komitet Okręgowy Zw. Soc. Pol. w Philadelphia, Pa.
W NIEDZIELĘ, 10-GO CZERWCA, 1923 ROKU
na LEWIS FARMIE (w lasku)
w stronie Willow Grove, przy City Line
POCZĄTEK O GODZINIE 10-EJ RANO
Specjalna atrakcja dla dzieci!
Muzyka wyjątkowo doborowa
NA PROGRAM ZABAWY ZŁOŻĄ SIĘ:
Doborowa muzyka, zabawy towarzyskie, śpiewy i gry, wesoła poczta itd.

ZAWIADOMIENIA

HARTFORD, CONN.

Do Towarzystw Polskich!

Prosimy wszystkie Towarzystwa Polskie, które otrzymały zaproszenie na Otwarcie Domu Narodowego w Thompsonville, aby raczyły wysłać delegatów dnia 17 czerwca do Polskiego Klubu, 44 So. Prospect St., ażeby omówić sprawę uroczystego otwarcia Domu Narodowego 1-go lipca.

Zejdziemy się wszyscy, omówimy ważną sprawę radosnego, godnego i wspólnego obchodu!

(9,11,13,15,17)

LINDEN, N. J.

Baczność Polacy w Linden!

W niedzielę, dnia 10 czerwca, o godzinie 2:30 po południu, w Domu Narodowym przy Rosalia ulicy, ob. A. Korona, redaktor Nowego Świata, wygłosi odczyt na temat:

„Zmiana Rządu w Polsce"

jako punkt zwrotny historji Nowej Polski.

Rodacy pragniecie się dowiedzieć wiele ciekawych rzeczy i pouczających faktów z historji, przybądźcie tłumnie na odczyt! Wstęp wolny.

NEWARK

Jak nas informują, już kilkanaście polskich dziewcząt zapisało się na kurs tańców p. Luni Nestor.

ZAKOŃCZENIE ROKU SZKOLNEGO RADY OŚWIATOWEJ

Jak poprzednich lat, tak i tego roku nastąpi uroczyste zakończenie roku szkolnego w sobotę, dn. 16 czerwca w górnej sali Domu Narodowego. Początek o godz. 4ej popołudniu.

Program tegoroczny nadzwyczaj urozmaicony. Już od szeregu tygodni panna Kazimiera Kuczaba przygotowuje dzieci do odegrania sztuki pod tytułem „Tajemnica". Śliczny to i patrjotyczny obrazek z czasów Tadeusza Kościuszki.

Tego roku mija sto lat, kiedy również dzieci wileńskie były w kajdanach okute i w kibitkach wysyłane na Sybir. Powyższy epizod napisany przez Adama Mickiewicza w wiekopomnych „Dziadach" usłyszymy w deklamacji.

Panna Lunia Nestor, dla uciechy matek i ojców przygotowuje prześliczne tańce narodowe, odtworzone przez dzieci szkolne. A i bez muzyki i śpiewu również się nie obędzie.

Po przedstawieniu nastąpi zabawa z tańcami dla starszych do samego rana.

Wstęp tylko 50c.

Rodzice! Nauczyciele poświęcili przeszło 40 sobót dla Waszych dzieci. Czy Wy wzamian nie ofiarujecie chociaż jednej soboty. Czy okażecie wdzięczność za ich bezinteresowną pracę dla dobra Waszych dziatek. Nie przyszliście przez cały rok do szkoły, aby się zapytać, jak się Wasze dziecko uczy. Prosimy i to bardzo prosimy bądźcie chociaż obecni 16 czerwca na zakończeniu.

Do Sz. Nauczycielek i Nauczycieli Szkoły Rady Oświatowej w N. Y.

Dzisiaj, dnia 9 czerwca odbędzie się ostatnia lekcja i rozdanie świadectw. Przez cały rok zacne obywatelki i obywatele pracowaliście nad oświatą i utrzymaniem polskości. Wierzcie mi, że najpiękniejszą robotę spełniliście. Mam również niepłonną nadzieję, że doczekacie się ze swej pracy dojrzałych plonów. Przeto niech mi będzie wolno przez łamy „Nowego Świata" wszystkim Wam razem i każdemu z osobna złożyć serdeczne podziękowanie.

J. Ziembiński,
kierownik szkoły.

PODZIĘKOWANIE

W imieniu Rady Oświatowej Zł. Tow. składam p. Luni Nestor przez łamy „Nowego Świata" za dar 25.00 dolarów (dwudziestu pięciu dol.) na szkołę polską w New Yorku, serdeczne podziękowanie.

Oby ten szlachetny przykład ofiarności stał się bodźcem i zachętą dla nowojorskiej Polonji do dalszych ofiar na cele oświatowe.

Stanisław Rozen
sekr. R. O.

ZACZNIJCIE TERAZ
kupować

MAGNOLIA
I
STAR MILK

I SKŁADAJCIE NALEPKI NA WARTOŚCIOWE PREMJE
Napiszcie na jeden z adresów na drugiej stronie nalepki po ilustrowaną listę premji
„Opłaci się składać nalepki"

Tel. Rhinelander 7903-J Tel. mieszkania Prospect 7717
DR. I. MICHEL
SPECJALNOŚĆ: CHOROBY KOBIECE, AKUSZERJA I OPERACJE
53 East 65th Street, New York City. 1079 Carroll Street Brooklyn, N. Y
GODZINY PRZYJĘĆ:
12 do 1 popołudniu — 4 do 7 wieczorem

JEŻELI CHCECIE MIEĆ DOBRE SKRZYPCE, HARMONJĘ
lub inny instrument, to się zwróćcie wprost tam, gdzie je wyrabiają, a znajdziecie to, czego szukacie. Z wielką dokładnością reparujemy wszystkie instrumenty muzyczne po fabrycznej najniższej cenie. — Sprzedaż hurtowna i detaliczna. — W razie niezadowolenia pieniądze zwracam.
SZCZEPAN MIKOŁAJEK
335 East 74th Street Pomiędzy 1-szą i 2-gą Ave., Telefon Rhinelander 6424 New York City

W SIDŁACH DJABŁA

Napisał
WŁODZIMIERZ SULIMA POPIEL

(Ciąg dalszy).

W kilka dni później na czele swoich band, napadł Djabeł na Łąkę, gdzie złupił cały pałac, poczem wysłał obelżywy i z pogróżkami list do Opalińskiego bawiącego w Leżajsku, w którym wypowiedział mu formalną wojnę.

Starosta wierząc, że wkrótce już przyjdzie między nim a Djabłem do rozstrzygającego starcia, wysłał listy do króla i przyjaciół z prośbą o pomoc, sam zaś ze wszystkich stron ściągał posiłki.

Z wiosną jednak okazało się, że mimo zabiegów i starań, wojska leżajskie — jakkolwiek dosyć liczne — nie będą mogły stanowczo sprostać potędze Djabła. Siła obronna w Leżajsku, w stosunku do sił łańcuckich była stanowczo za słaba, a fundusze do dalszego zbrojenia wyczerpały się zupełnie.

Wobec tego postanowił Opaliński usunąć się Stadnickiemu z drogi i, z całą swoją milicją wyprawić się do Przemyśla, gdzie liczył na znaczniejszą pomoc przyjaciół. Spodziewał się bowiem, że w tym wypadku będzie go Djabeł ścigać tylko pod Przemyśl, a Leżajsk zostawi w spokoju.

Wiadomość ta zrobiła w Leżajsku ogromne zamięszanie. Tłumy mieszkańców wyległy na rynek i poczęły radzić nad dalszym swoim losem, który wcale pomyślnie się nie zapowiadał pod bokiem rozszalałego Djabła. Zawada przewodził teraz najenergiczniej. Pomstował głośno na starostę, że dla salwowania swojej jednej osoby, zabiera teraz całe wojsko i uchodzi z miasta, pozostawiając tylu ludzi bez pomocy.

Podniosły się liczne głosy przeciw zamkowi, a kobiety poczęły wyrzekać, że z powodu zatargu dwóch panów, aż tyle ofiar gotuje się w ludziach.

— Jest jedna tylko rada — dowodził teraz Zawada, nadrabiając miną — Chodźmy wszyscy gromadnie na zamek i przedstawmy staroście całą sprawę. Wysłycha nas i zostanie, to i my zostaniemy, a zechce wojsko zabrać i uchodzić z miasta, pójdzie my i my wszyscy za nim. Zostać nam w mieście, bez należytej obrony pod bokiem Djabła, przecie nie podobna!

Mężczyźni poczęli zbijać wniosek sukiennika, ale znaczna część kobiet bardziej strachem przejęta, oświadczyła się, aby iść na zamek.

— Chodźmy, chodźmy! — ozwały się liczne głosy.

— Na zamek, do starosty! — wtórowały im inne.

— Pan Zawada przewodzi!

— U starosty za nami przemówi!

— Chodźmy, chodźmy!

Zafalował tłum i ruszył w stronę zamku. Przed bramą stanęli, bo Karaś wpuścić ich nie chciał, mówiąc, że wpierw zapytać musi o pozwolenie.

Długo czekali naradzając się, co mówić należy. Nareszcie zjawił się Karaś, otworzył szeroko bramę i oświadczył zebranym, że starosta zaraz do nich wyjdzie.

Fala ludzi zalała wnet dziedziniec zamkowy. Tutaj jednak opanowała wszystkich jakaś dziwna nieśmiałość. Wielu stojących na czle gromady poczęło się cofać, wreszcie przystanęło z dala, czekając na zjawienie się starosty. Sam Zawada, prowadzący ten tłum kobiet, dzieci i starszych zgarbionych mieszczan, dziwnie jakoś się onieśmielił. Jak początkowo stawał buńczucznie i rwał się do starosty, tak teraz pragnął, aby wcale się im nie pokazał.

Nareszcie wyszedł Opaliński.

Jak łan zbożowy za podmuchem wiatru, tak pokłonili się wszyscy nisko do ziemi.

Kilkanaście rąk wyciągnęło się teraz ku Zawadzie i poczęło go popychać naprzód, aby rozpoczął swoją przemowę. Ale on, skulił się, głowę podniósł nieśmiało, potem ją spuścił i począł trzeć czoło, jakby sobie coś przypominał.

Głucha cisza zaległa wokół.

Nareszcie starosta, który zrozumiał snać w jakim celu przybyli ci ludzie na zamek, rozpoczął sam rozmowę.

Wnet rozwiązały się języki. Kobiety uderzyły w głośny lament i poczęły wywodzić swoje żale, wreszcie i Zawada począł odzyskiwać powoli śmiałość i naprzód się wysunął.

Starosta jął wszystkich uspokajać i wyjaśniać im, dlaczego musi z miasta wyruszyć, dowodząc, że może prędzej poniecha Djabeł najazdu na Leżajsk, jeśli jego tu nie będzie.

Ale kobiety, dawszy raz folgę swoim żalom, w żaden sposób nie mogły się uspokoić, gdyż nie chciały brać do serca jego słów uspokajających.

Kiedy Opaliński zniknął za bramą, Zawada odzyskał naraz całe panowanie nad sobą, i począł znowu przewodzić.

— Zostać w mieście pod bokiem rozszalałego Djabła, nie możemy stanowczo. Pójdzie starosta z wojskiem z miasta, półdziemy za nim i my!

— Pójdziemy wszyscy! — ozwały się liczne głosy.

— Tylko w pogotowiu być, bo wojska lada dzień miasto opuszczą.

— Będziemy gotowi, będziemy!

Ruszyli wszyscy w stronę miasta.

Nazajutrz o bardzo wczesnym świcie, kiedy szaro robiło się dopiero na świecie, rozwarły się bramy zamku i oddziały najemnego żołnierstwa wysypały się w wielkiej liczbie. Za nimi ruszyły ładowne wozy z żywnością.

(Ciąg dalszy nastąpi).

NOWOCZESNA CZAROWNICA

Zagadka tajnej wiedzy okultystycznej. — 15-letnia dziewczyna fenomenem medjumizmu

Słynny monachijski psychofizyk Schrenck-Notzing przedstawił niedawno na posiedzeniu monachijskiego towarzystwa dla badań metafizycznych swoje badania nad niezwykłemi objawami, wywołanemi przez świeżo wykryte fenomenalne medjum młodą dziewczynę wiejską Hannę Pelcz. Hanna nie jest w dosłownem znaczeniu ani medjum spirytystycznem, ani jasnowidzącą, ale jej obecność wywołuje fenomeny tak niezwykłe, że przy pominają one

dreszczem przejmujące dziwadła duchów.

Ten cudowny okaz medjumizmu liczy dziś piętnaście lat. — Dziewczyna ta jest sierotą i służyła z początku po rozmaitych domach, jako służąca. Ale obecność jej wywoływała takie dziwne zjawiska w danym domu, że corychlej pozbywano się jej z otoczenia.

Przypadek zrządził, że po kolei dostała się Hanna do kapitana okrętowego Kogelnika w Braunau, który z zamiłowaniem studjował medjumizm i on odrazu zorjentował się, że ma się tu do czynienia z nadzwyczajnym okazem psychologicznym. Znany angielski metafizyk Man Kenzie poznał tę dziewczynę u kapitana Kogelnika i zainteresowawszy się właściwościami jej medjumizmu, zabrał ją z sobą do Londynu.

A oto, co w naukowej formie na podstawie wiarogodnych obserwacji stwierdził dr. Schrenck Notzing:

Hanna Pelcz ma w sobie coś z nowoczesnej czarownicy

W listopadzie 1921 roku w gospodzie Lieserhofen, gdzie właśnie Hanna była służącą, zaczęto obserwować jakieś hałasy, pukania do drzwi i krzeseł. Niektóre przedmioty poruszały się. Zaproszeni goście przypatrywali się ze zdumieniem, jak za zbliżeniem się dziewczyny wiatrak poczynał się poruszać, dzwony w pobliżu zaczynały same dzwonić, bydło było dziwnie niespokojne, a konie rżały z przerażenia. Psy zdradzały w pełni nie pokój

i uciekały, wyjąc z nastroszonym ogonem.

Często widziano dziewczynę, otoczoną jakąś dziwną mgłą. W parę miesięcy później obecność dziewczęcia stawała się już nie możliwą w gospodzie. Szklanki filiżanki, flaszki przewracały się — beczki z piwem toczyły się same po podłodze.

Pewnego dnia, gdy Hanna była już na służbie u kapitana Kogelnika, usłyszano przeraźliwy krzyk w kuchni. Za chwilę służąca wpadła do pokoju i z płaczem opowiedziała, iż widziała jak jeden trzewik, stojący w szafie, wyszedł zwolna na środek kuchni i leży jeszcze w tem miejscu. Następnego dnia usłyszano w kuchni niezwykły hałas. — Wszystkie pokrywy, widelce, łyżki, filiżanki, wogóle wszystko, co było ruchome w kuchni, bez przerwy toczyło się po kuchni, wśród brzęku i hałasu tłuczącego się szkła. Gdy gospodarz domu krzyknął ze złości jakieś przekleństwo, niewidzialna siła cisnęła weń dwoma nożami. Popołudniu przy herbacie zauważono, że wieczko od imbryka herbacianego znikło gdzieś bez śladu. Kapitan Kogelnik rzekł wówczas żartobliwie: „No, czy nie byłbyś tak dobry oddać z powrotem to, co zabrałeś?" Po kilku minutach rozległ się jakiś szczęk koło progu. Nakrywka od imbryka znalazła się nieopodal drzwi i sama zdradziła swą obecność.

Katastrofa okrętu na oceanie Spokojnym

SYDNEY, 8 czerwca. — Okręt „Trevessa" jadący z portu Pirie do Londynu najechał podczas wielkiej burzy na ławicę koralową na Oceanie Indyjskim. Na wołanie o ratunek pospieszyły przejeżdżające w pobliżu okręty „Mergena" i „Runn". Załoga tonącego okrętu „Trevessa" w obawie że okręt każdej chwili może pójść na dno, przeniosła się do małych łodzi ratunkowych.

Śmierć bogatego generała rosyjskiego

KOPENHAGA, 8 czerwca. — Iwan Kharin, stary generał rosyjski spokrewniony z byłą rodziną carską, właściciel przed wojną wielkich posiadłości w Rosji — zmarł dzisiaj w Kopenhadze. Generał posiadał olbrzymie zbiory sztuki wielkiej wartości. W czasie wojny generał Kharin był aresztowany w Niemczech pod zarzutem szpiegostwa i skazany na śmierć, ale następnie ułaskawiony.

WIADOMOŚCI Z NEW JERSEY

NEWARK

Oryginalny klub

Od dłuższego czasu między Polonją tutaj na wychodźtwie dają się słyszeć skargi na brak patrjotyzmu, ociężałość w wypełnianiu obowiązków społecznych, niechęć i zastój w organizacjach, jednem słowem wciągnąć kogoś dziś do jakiejś organizacji lub klubu, jest to twardy orzech do zgryzienia.

Słysząc podobne uwagi starszych, najpostępowsza część kawalerów miasta Newarku zorganizowała się w jeden klub pod nazwą Klub Życia. Klub ten jest złożony z samych kawalerów dobrej woli i dobrego charakteru Polaków. Pod żadnym warunkiem nie mogą być do niego przyjęci żonaci lub wdowcy. Nie jest to klub wrogów kobiet, jak może złośliwi by twierdzili, gdy dla płci pięknej mamy zawsze szacunek i być może, że w krótkim czasie większość klubowców się ożeni. Tych co się ożenią, klub ten nie wykreśla; pozostają członkami klubu tak długo, jak sami chcą i opłacają 25c miesięcznie.

Ponadto tacy szczęśliwcy dostają jeszcze upominek ślubny w prezencie od Klubu Życia.

Życie tego klubu wre całą siłą. Każde posiedzenie jest interesujące i nowi członkowie do niego wstępują. Duży procent kandydatów to żonaci, którzy widząc jak się w Klubie bawią, przypominają sobie młodsze lata, sami chcą wstąpić, ale... zapóźno.

Kto ma żonę, ten ma towarzystwo. Kawalerów często nie przyjmują do klubu dla braku pewnych moralnych kwalifikacji.

Celem tego klubu jest koleżeńska łączność młodych nieżonatych mężczyzn (kawalerów) w celu wspólnej nauki i zabawy przez urządzanie wspólnych zebrań, dyskusji, odczytów, wycieczek, balów itp.

Klub ten już zdobył zainteresowanie i darzony jest sympatją i popularnością w Newarku, a ma swoją kwaterę w Domu Narodowym Polskim, na 48 Beacon St., a półoficjalnie w Klubie Oświatowym, 255 Court St.

Posiedzenia odbywają się co drugi piątek każdego miesiąca w Domu Narodowym.

Kto jest żyw i chce żyć, ten niech się bliżej zapozna z Klubem Życia w Newarku.

W niedzielę 10-go czerwca Klub Życia urządza wycieczkę do Orange Mountains. Odjazd trokami z Klubu Obywatelskiego, 255 Court St., o godzinie 9 rano — powrót o godz. 9 wieczór.

Jedzenia i picia wiele kto zechce — za darmo.

R. A. Borkowski.

Dzisiaj wieczorem w sali Polskiego Klubu Oświatowego, 255 Court ul. wiec ludowy, na którym przemawiać będzie poseł N. Barlicki, prezes Klubu posłów socjalistycznych.

Dzisiaj w sobotę wieczorem festyn Weteranów Polskich w polskim parku w Irvington.

HARRISON, N. J.

Wielki wiec odbędzie w Hantman's Auditorium, 756 Harrison Ave., Harrison, N. J., w niedzielę dnia 10-go czerwca 1923 r., o godzinie 7-ej wiecz.

Przybyły z Polski delegat P. P. S., poseł Norbert Barlicki po odbyciu imponujących wieców w New Yorku, w Chicago i innych miejscowościach odwiedzi i Harrison, przywożąc robotnikom polskim pozdrowienia z Polski, słowa zachęty i nauki.

Poseł Barlicki jest wybitnym politykiem-parlamentarzystą. Jako członek Rady Obrony Państwa, jako członek Komisji Pokoju w Rydze, jako kierownik klubu posłów socjalistycznych, odgrywał i odgrywa wielką rolę w publicznem życiu polskiem i wszystkie jego problemy zna jak najdokładniej. Poseł Barlicki jest mistrzem słowa. Przemówienia jego słucha się jak muzyki, tak pięknie łączy słowa, tak kunsztownie buduje zdania.

Wstęp wolny.

ALFRED H. HOPPKE
ADWOKAT
207 Market Street, Pokój 900-902
Newark, N. J.
Udziela bezpłatnych porad we wszystkich sprawach handlowych i cywilnych—we wtorki wieczorami od 6:30 do 9. — Wystawia affidavity utrzymania, polskie upoważnienia sądowe i wszelkie inne dokumenty prawne.

Telefon Waverly 4521.
DR. JÓZEF MICHALSKI
b. major-lekarz Wojsk Polskich
Godziny przyjęć:
od 9—10 rano 14 Belmont Ave.
od 1—2 popoł.
od 7—8 wieczór. Newark, N. J.
W niedzielę od 10—12 rano.

JUTRO! JUTRO!
WIELKI WIEC
W SPRAWIE POMOCY DLA POLSKIEGO CZERWONEGO KRZYŻA
odbędzie się w Polskim Klubie Oświatowym, 255 Court ul.
Przemawiać będzie kapitan S. Gutowski i inni obywatele.
Początek o godzinie 3-ej popołudniu.
WSTĘP WOLNY! **Komitet.**

Nowy Swiat

Owned and published daily and Sunday by the NOWY SWIAT PUBLISHING CO., INC.
MEMBER A. B. C.

DR. B. KULAKOWSKI .... President and Editor
W. BLAZEWICZ .... Managing Editor
M. F. WEGRZYNEK .... General Manager

Dziennik wydawany przez Spółkę Wydaw. „Nowy Świat", Inc.

Entered as Scond Class Matter, March 31st, 1914, at New York Post Office, New York, N. Y.

NOWY SWIAT PUBLISHING CO., INC.

DR. B. KULAKOWSKI .... Prezydent i Redaktor
W. BLAŻEWICZ .... Redaktor Zarządzający
M. F. WĘGRZYNEK .... Zarządca

SUBSCRIPTION RATES (Outside of New York City)		PRENUMERATA (Na prowincji)	
Daily Excluding Sunday		Codziennie z wyjąt. niedzieli	
One Year	$5.00	Rocznie	$5.00
Six Months	$2.75	Półrocznie	$2.75
Sunday Only		W niedzielę tylko	
One Year	$2.25	Rocznie	$2.25
Six Months	$1.25	Półrocznie	$1.25
Daily and Sunday		Codziennie i w niedzielę	
One Year	$7.00	Rocznie	$7.00
Six Months	$4.00	Półrocznie	$4.00
NEW YORK CITY		W NEW YORKU	
Daily Excluding Sunday		Codziennie z wyjąt. niedzieli	
One Year	$8.00	Rocznie	$8.00
Six Months	$4.50	Półrocznie	$4.50
		Półrocznie	$4.50
Sunday Only		W niedzielę tylko	
One Year	$2.75	Rocznie	$2.75
Six Months	$1.50	Półrocznie	$1.50
Daily and Sunday		Codziennie i w niedzielę	
One Year	$10.00	Rocznie	$10.00
Six Months	$6.00	Półrocznie	$6.00

MAIN OFFICE:
24 UNION SQUARE, NEW YORK, N. Y.
(4 Ave., między 15 i 16 ulicami)
Telephone: Stuyvesant 5493.

BROOKLYN BRANCH:
586 MANHATTAN AVENUE.
Telephone: Greenpoint 0928.

„WSPÓLNA PRACA" I TOW. „SAMOPOMOC POLSKA"

Zarząd Polsko - Amerykańskiego Klubu Demokratycznego, 511 E. 6 ulica, rozesłał do pism miejscowych polskich (z pominięciem naszej redakcji) „Protest przeciw „Nowemu Światu", — uchwalony, jak w nim zaznaczono, na „posiedzeniu członków dnia 1-go czerwca". O „proteście" tym pisaliśmy wczoraj, ómawiając wyłącznie sprawę prezesa Klubu, pana J. Pola, który kategorycznie zaprzeczył, jakoby na rocznem zebraniu „Samopomocy" wypowiedział zdanie, żè „z polskiemi towarzystwami nie chce mieć nic do czynienia". Pań Pol nazwał informatorów „Nowego Świata" „bezczelnymi kłamcami". Wobec tego, zmuszeni zostaliśmy nietylko zarzut postawiony prezesowi klubu podtrzymać, ale ze względu na zasłanianie się tegoż „Samopomocą", uważamy za obowiązek odpowiedzieć na końcowy ustęp „protestu", który brzmi:

„Poraz pierwszy zwracamy uwagę tym fałszerzom, którzy rzucają błotem w stronę ludzi uczciwych i krytykują członków klubu, ażeby się opamiętali i wzięli do wspólnej pracy".

Szczególny ton w poważnym występie publicznym; coś jakby dyktatura, która ostrzega, że jeśli pierwszy raz nie usłuchamy, to na drugi narazimy się na coś gorszego, niż wymyślanie. Ażeby ten drugi raz panu Polowi ułatwić, pozwolimy sobie na podanie szeregu szczegółów, które członkom klubu i całej polonji nowojorskiej posłużą do należytego zorjentowania się w sytuacji.

Gdy z inicjatywy „Nowego Świata", popartej przez delegatów licznych towarzystw w komitecie Pomocy dla Polskiego Czerwonego Krzyża, a później z pomocą konsulatu generalnego powstała „Samopomoc", Polsko - amerykański Klub Demokratyczny do niej nie wstąpił. To znaczy, nie opłacił przepisanej ustawą składki. To mniejsza, bo tak samo zrobiło wiele towarzystw, które ustawę uchwalały, a później o „Samopomocy" zapomniały. Mogą się tłómaczyć wszystkie, i tłumaczą, że przez cały rok nikt się do nich o składki nie zwrócił, a zarząd „Samopomocy" robił to jedno najdokładniej, żeby o nim polonja jaknajmniej wiedziała.

Lecz z klubem rzecz ma się nieco inaczej. — Przed wielu miesiącami ,na jednem z posiedzeń klubu, gdy jeden z członków zwrócił uwagę na potrzebę opieki emigrantów i reemigrantów polaków na Ellis Island prezes p. J. Pol głos temu członkowi odebrał. Nietylko to, ale powiedział, że **„nas to nie powinno obchodzić, bo jesteśmy w Ameryce"**. Zaznaczył również, że **„i tak nas tutaj jest dużo, to pocóż mamy się zajmować sprawami polskiemi"**.

Takie stanowisko zajmował prezes Polsko-Amerykańskiego Klubu Demokratycznego, pan J. Pol wtedy, gdy „Samopomoc" już istniała i jeden z punktów ustawy tego towarzystwa, kładzie nacisk na opiekę nad emigracją. Skąd teraz „Samopomoc" stala się dla p. Pola „zacną organizacją?".

Prawdopodobnie i temu p. Pol zaprzeczy i nazwie nas kłamcami. Ale cóż, kiedy i tutaj są świadkowie, którzy zacytowane przez nas powyżej zdania na własne uszy słyszeli.

A teraz o „Samopomocy".

Każdy kto należy do jakiegokolwiek towarzystwa wie, że **podstawą życia i pracy organizacyjnej zbiorowej jest ustawa, czy konstytucja.** Ustawa wyraźnie określa **PRAWA** regulujące działalność towarzystwa. W ustawie zazwyczaj są ściśle określone PRAWA CZŁONKÓW, każdy wie również, że W TOWARZYSTWIE GŁOSOWAĆ MAJĄ PRAWO CI TYLKO, KTÓRZY WEDŁUG USTAWY SĄ TEGO TOWARZYSTWA CZŁONKAMI.

Jeżeli towarzystwo chce prawa członkowskie rozszerzyć, musi zmienić ustawę.

W „proteście" klubu czytamy, że zarząd „Samopomocy", wybrany został dnia 28 maja „przez ogół i delegatów Towarzystw". To pisząc, zarząd klubu pragnie wywołać wrażenie, że zebranie odbyło się zupełnie legalnie i prawnie, ale „fałszerze błotem rzucają" i od „wspólnej pracy" się wykręcają.

Zauważmy jak ta legalna strona wygląda.

Przed zebraniem p. W. Bialski z pomocą innych osób, osobnemi prywatnemi listami, mobilizowali siły do opanowania „Samopomocy". Zmobilizowano „ogół", który z „Samopomocą" nic wspólnego nie miał, nie należał do Towarzystwa, a zatym prawa głosu według ustawy nie posiadał.

Nie twierdzimy bynajmniej, że w ten sam **sposób znaleźli się na zebraniu członkowie klu**bu,ale faktem jest, że żaden z nich, według ustawy „Samopomocy" prawa głosu nie miał. Stąd wniosek jasny, że **TEN, KTO NIE JEST CZŁONKIEM I NIE POSIADA PRAWA GŁOSU, NIE MOŻE BYĆ WYBRANY DO ZARZĄDU.**

Czy jest jakie towarzystwo na świecie, któreby na ustawę nie zważało, a „ogółowi" nie należącemu doń, decydować o swoich losach zezwalało?

Chyba jedno tylko — Two „Samopomoc Polska" w New Yorku, z której jednostki zrobiły złośliwy żart i przedmiot kpin powszechnych.

Można było przecież kwestję załatwić legalnie. Należało najpierw uczciwie i solidnie zmienić odpowiednie paragrafy w konstytucji. Prawo głosu udzielić **TYLKO DELEGATOM, CZY DELEGATKOM TOWARZYSTW**, tak jak zastrzeżone jest w ustawie. Tego jednak nie zrobiono. Tym, którzy stali na gruncie ustawy zarzucono, że chodzi o ich „widzimisię", a tymczasem zwolennikom bezprawia chodziło, aby jaknajprędzej wybrać zarząd z pomocą zwołanego „ogółu".

Na zebraniu znajdowali się reprezentanci tylko czterech, czy pięciu towarzystw, które wpłaciły roczną składkę, a przeto miały prawo głosowania. Ale nawet ci reprezentanci nie mieli mandatów i w rzeczywistości nikt nie mógł się zorjentować, kto właściwie miał prawo głosu, biorąc za podstawę konstytucję „Samopomocy."

Zwracamy uwagę, że **PRZEWODNICZĄCY P. W. BIALSKI, BYŁ JEDNYM Z TYCH, KTÓRZY OPRACOWYWALI USTAWĘ.** Dlaczego o niej zapomniał. Dlaczego sam złamał prawa, których był współtwórcą?

Zarząd Polsko-Amerykańskiego Klubu Demokratycznego twierdzi, że my napadamy na osoby, które uznają zasadę „wspólnej pracy".

Czy klub wie, że p. W. Bialski obecny prezes „Samopomocy" był wybrany do poprzedniego zarządu, ale ani na jedno posiedzenie się nie zjawił?

Czy klub wie, że p. W. Bialski i jego pomocnicy po odniesionem „zwycięstwie", pomaszerowali wprost do rosyjskiej restauracji na 2 Ave., aby tam odpowiednio sukces swój uczcić i radość nieskrępowaną polską restauracją Domu Narodowego, serdecznie objawić?

Czy klub wie, że przed pierwszem zebraniem zarządu „Samopomocy", dwie osoby wybranę przez „ogół" zostały prywatnie powiadomione, aby zrezygnowały?

Czy klub wie wreszcie, że całe zebranie roczne „Samopomocy" było nieprawne, BO SAM „PROTEST" JEGO STWIERDZA, ŻE USTAWA MA BYĆ DOPIERO POPRAWIONA, A WYBORY ODBYŁY SIĘ NIELEGALNIE, CZYLI W ZASADZIE NIE SĄ WAŻNE?

Klub Polsko-Amerykański, jako instytucja amerykańska, sądzimy, że powinien formy prawne w każdym wypadku ściśle przestrzegać. Winien być dla innych organizacji wzorem i przykładem.

„Nowy Świat" nigdy nie był i nie jest przeciwnikiem klubu. Z tej właśnie przyczyny szerzej omówiliśmy szczegóły, które się złożyły dzięki nietaktowi jednostek, na całego klubu kompromitację.

Nas nikt nie ma prawa posądzać o brak chęci do współpracy. Dowiedliśmy tego czynami. „Samopomoc" oddaliśmy ze szczerem przekonaniem w ręce ś. p. dr. Drobińskiego i p. Jagodzkiego.

Nie nasza chyba wina, że kierownicy nic nie robili i pięknej idei w czyn nie wprowadzili.

Do takich spraw jak „Samopomoc" zbyteczne są konspiracje i łamanie ustawy. Obowiązki bowiem, które wchodzą w zakres tej organizacji są ciężkie i odpowiedzialne, tak, że tylko ci mogą je pełnić, którzy naprawdę i szczerze pragną pracować.

„Nowy Świat" oświadczył nieraz i oświadcza dzisiaj, że „Samopomoc' 'zawsze znajdzie na łamach naszych poparcie. Ale tylko wtedy, gdy z zasady „wspólnej pracy" obrażone jednostki nie będą zbierały kapitału dla wytwarzania ciągłego chaosu i nie będą hołdowały idei anarchistycznego bezprawia.

wb.

* * *

NOWA PROPOZYCJA NIEMIEC

Niemcy po długim namyśle, widząc, że się im nie uda złamać Francji i wywołać otwarty rozłam wśród Aljantów, stawiają nową propozycję w sprawie odszkodowań. Nie oznaczają teraz sumy (poprzednio proponowali 30 biljonów marek w złocie) ale obowiązują się płacić rocznie 1 biljon 200 miljonów marek. W zasadzie jednak druga propozycja niemiecka w ostatnich miesiącach, jest podobna zupełnie do pierwszej.

Suma, którą Niemcy kalkulują zapłacić, nie wyniosłaby więcej niż 30 biljonów.

Francja i Belgja zgóry się na propozycje nie godzą. Ale Anglja i Ameryka upatrują w niej podstawę do pertraktacji, obiecując sobie rychłe zakończenie niezwykle trudnego zadania.

Zdaje się jednak, że i tym razem kwestja nie będzie rozwiązana. Przed paru dniami Belgja dowiodła cyframi, że Niemcy mogą płacić rocznie 2 biljony 800 miljonów marek, t. j. przeszło dwa razy tyle, ile ofiarują.

Na mniej bezwarunkowo nie zgodzi się nietylko Francja, ale Anglja i Włochy.

* * *

OFIARA NIEUSTANNEJ WALKI

W Hiszpanji został na ulicy zastrzelony kardynał rzymsko-katolickiego kościoła. Od pewnego czasu, w państwie tym toczy się walka liberałów z klerykałami, o to, czy religja rzymsko-katolicka ma być religją państwową. Rząd obecny jest liberalny. Przeprowadził on prawo równości wszystkich religji i tolerancję wyznaniową. Ale kościół rzymski do ostatniej chwili starał się o zmianę prawa. Zabity kardynał starania te prowadził.

Przypłacił je śmiercią. Duch bowiem czasu wymaga stanowczo i wszędzie tolerancji religijnej. Państwowa uprzywilejowana religja jest przeżytkiem i tak w Hiszpanji, jak innych państwach jest powodem niepokoju i zatargów politycznych.

Stany Zjednoczone są wymownym dowodem, że religja oddzielona od państwa nic nie traci, przeciwnie na separacji korzysta.

Listy z Polski

(Napisał B. D. Kułakowski).

IV.

Opuściłem Warszawę w październiku 1907 roku. Był to okres najcięższy pierwszego etapu walki o niepodległość podjętej w spadku po nieśmiertelnym 1863 roku przez Polską Partję Socjalistyczną, a prowadzonej przez zawiązek przyszłej armji polskiej, noszący nazwę Organizacji Bojowej. Okres najcięższy ze względu na warunki, w których toczyła się walka, lecz jednocześnie najbardziej bohaterski, jeśli można używać stopnio wania w stosunku do bezgranicznej ofiary wszelkich osobistych spraw i samego życia ze strony członków tej niemającej sobie równej nawet w dziejach naszych powstań, organizacji.— Tylko owi „Kryjacy" ostatni rycerze styczniowego powstania przewyższali męką życia tropionego przez Moskwę po lasach i bagnach naszych los bojowców z 1907 roku. Za to ci w nierównie większej mierze znieśli tortury w katowaniach ratusza warszawskiego. Widziałem na oczy własne ślady straszliwe tych tortur na umęczonych ciałach naszych towarzyszy. Poznałem tych rycerzy niezłomnych. Niewielka tylko liczba złamała się w katuszach.

Opuszczając Warszawę nagle na trzy godziny przed najściem na mój dom żandarmerji, policji i wojska, zabrałem niejako z sobą w widzeniu umysłowym obraz niezapomniany Warszawy z 1907 r. Utrwalił się jak klisza fotograficzna. Stał się częścią mej osoby, jednym z elementów mego istnienia, materjałem dla świadomej działalności polityczno-społecznej.

Wracając po szesnastu latach na dawne pole walki „zapomniałem, że jest wieków przedział" i przyglądając się niepodległej już stolicy Polski, zadałem sobie pytanie, które kiedyś postawił sobie Słowacki w Grecji: „co byś odpowiedział?" gdyby mnie o dzisiejszą Warszawę spytali zgaśli na szubienicach Mireccy Montwiłłowie, Barony, Izdebscy, Sikorscy lub Okrzeje.

W pierwszych dniach, nawet tygodniach pobytu odpowiedział bym niechybnie: „niema już naszej Warszawy, niema poświęcenia, niema godności, niema nawet zrozumienia Wielkości. — Przeciwnie. — Codzień plwa na jedynego, który Wielkość Polski zrozumiał, na Samotnika-Wodza wszelka kanalja i gad rozmaity. Niema godności, bo na Pierwszego Prezydenta Rzeczypospolitej, człowieka cnoty kryształowej i umysłu głębokiego rzucała kamieniami i błotem młodzież polska, plugawiąc czyste i podniosłe karty historji młodych pokoleń polskich. Zatracono pojęcie poświęcenia, skoro na miejscu, gdzie zakopano trupa mordercy Prezydenta Narutowicza, kładzie demagogja lub obłęd wieńce".

Tak bym odpowiedział w pierwszych dniach, nawet w pierwszych tygodniach pobytu w obcej jakiejś Warszawie. — Tak nawet napisałem, lecz później na pisane już listy zniszczyłem. — Stąd opóźnienie w mych korespondencjach. Zniszczyłem, gdyż dałem się był unieść rozdźwiękiem pomiędzy Warszawą, której obraz aż po za Ocean, jako wizję potężną, uniosłem, a Warszawą z 1923 roku.

Dzisiaj, po dłuższym pobycie, po przyjrzeniu się ukrytemu życiu pod powierzchnią paskarstwa i endectwa, po za brudną kurtyną bufetu w Dziedzicach lub Częstochowy, jeszcze raz przekonałem się, jak słusznie ujął budowę naszego narodu Adam Mickiewicz, pisząc, że „nasz naród, jak lawa, zwierzchu skorupa zimna i plugawa, lecz wewnętrznego ognia sto lat nie wyziębi".

Ten ogień jeszcze się pali. — Ukryty głęboko, głębiej może niż za carskich czasów, gdyż nad zgaszeniem jego pracują dziś sami polacy. Ale złoczyńcy wyszli z łona własnego narodu przerachują się tak, jak przerachował się Moskal, Prusak lub Rakus.

Z PRASY I O PRASIE

Prof. T. Siemiradzki pisze w „Wiadomościach Codziennych", że skład gabinetu Witosa jest najgorszy, jaki był kiedykolwiek:

„Żałujemy bardzo premjera Witosa, że mu się nie udało złożyć lepszego gabinetu. Skoro już było tak napisane w księdze losów, że przez jakiś czas ma Polską rządzić Chjena prowadzona na łańcuszku przez chłopa, wolelibyśmy, aby chłop ten dobrał sobie nieco lepszych parobków.

Secesja Dąbskiego jest ciosem zabójczym dla stronnictwa piastowców, ale zyskiem wielkim dla sprawy ludowej. Jak bardzo szło o zatrzymanie go w partji, widać stąd, że ofiarowywano mu marszałkostwo Sejmu, byle tylko przystał do kompanji. Marszałek Rataj miał zrezygnować i pójść do gabinetu, gdyby Dąbski zgodził się zostać jego następcą. Dąbski przez wycofanie się ze związku z prawicą nie tylko złożył dowód trwałości przekonań, lecz i zachował siebie na ten czas, gdy ludowi otworzą się oczy i będzie szukać koło siebie ludzi nie tylko zdolnych, lecz i absolutnie czystych.

Sądząc z drugiego głosowania w Sejmie, gabinet Witosa posiada bardzo nieznaczną większość. Opozycja składa się ze socjalistów, wyzwoleńców, nowego klubu ludowego pod dowództwem Dąbskiego i Narodowej Partji Robotniczej. Dochodzą do niej żywioły ludowe ukraińskie i białoruskie. Żydzi natomiast i Niemcy będą jak się zdaje, stać przy większości".

* * *

Chicagoski „Dziennik Ludowy", komentując bomby faszystowskie w Krakowie, podnosi kwestję podpisania traktatu w Paryżu przez Paderewskiego o mniejszościach narodowych w Polsce:

„Paderewski podpisał układ o gwarancjach dla mniejszości narodowych w Polsce. Żaden inny polityk polski nie odważyłby się podobnego certyfikatu podpisać, wiedząc, jak straszliwie pociągnie on za sobą skutki.

Prasa socjalistyczna natychmiast po podpisaniu tego warunku żądała wycofania Paderewskiego i udaremnienia zastrzeżenia. Ale nazwano to niesprawiedliwym atakiem na wielkiego patrjotę.

Dziś za ten błąd, pośrednio płaci Polska bombami, zarzewiem straszliwie namiętnych walk partyjnych, rozgoryczeniem i nienawiścią, jaka dzieli Polaków od niepolskiej części ludności.

Bo nie ulega wątpliwości, że ta gwarancja jakaś nieokreślona i opieka czyjaś przyznana mniejszościom narodowym w Polsce, znacznie się przyczyniła do ich rozzuchwalenia i wysuwania żądań daleko wykraczających poza dopuszczalne.

I z drugiej strony samo prze świadczenie, że te mniejszości mają się do kogo zwracać ze skargami, wywołuje u Polaków gniew, powoduje spotęgowanie nienawiści do obcych, a co za tem idzie i częste wybryki krzywdzące tych obcych".

Odpowiedzi Redakcji

Czytelnikowi T. H. — Z Korespondencji nie skorzystamy.

* * *

Czytelnikowi L. L. — Jeżeli szwagier nie umie czytać i pisać, do Stanów Zjednoczonych go nie wpuszczą. Do Kanady się dostać, również są trudności.

* * *

Czytelnikowi F. M. z New Yorku.—
1) Do Polski można przesyłać paczki 22-funtowe.
2) Jeżeli w paczce znajdują się rzeczy nowe, to odbiorca opłaca cło. Jeżeli stare i oznaczone jako dar z Ameryki, cła odbiorca nie płaci.
3) Chociażby się mieszkało w Stanach Zjednoczonych 30 lat, wszystko jedno przepisaną ilość lat trzeba czekać na drugie obywatelskie papiery.

* * *

Czytelnikowi T. R. O. z Lynn, Mass. —Uwagi wasze sz. ob. są słuszne. Ale co zrobić, gd ci, którzy najwięcej krzyczą o mniejszościach narodowych, z nimi razem idą. Przecież senator Hammerling jest prawą ręką partji Witosa. Obszarnicy i fabrykanci polscy idą ręka w rękę z żydami i niemcami

DWIE KOBIETY PRZYZNAJĄ SIĘ DO JEDNEGO I TEGO SAMEGO DZIECKA

Polka, Julja Wasznia twierdzi, że dała dziecko na pewien czas na wychowanie

CHICAGO, 8 czerwca. — Sędzia w wyższym sądzie miejskim jest zmuszony rozstrzygnąć zawiły spór podobny do tego, jaki roz sądził król Salomon. Dwie kobiety przyznają się do macierzyństwa jednego i tego samego dziecka, twierdząc, że mogą przedstawić dowody, że dziecko jest własne każdej z nich. Osobliwem tem dzieckiem jest 5-letnie dziewczynka, którą obie matki nazywają „Leonia".

Mała Leonia znajduje się obecnie pod opieką pani Lentz, którą strzeże dziewczynki jak oka w głowie i twierdzi, że może dostarczyć dowodów, że dziecko jest jej własne. Druga matka Julja Wasznia twierdzi, że jest matką dziecka i przedstawia metrykę dziecka, które się urodziło w Polsce przed 5 laty. Wasznia znalazłszy się przed 4 miesiącami w kłopotach pieniężnych z powodu śmierci męża, oddała „Leonię" na krótki czas na wychowanie do pani Lentz. Po uregulowaniu swoich kłopotów finansowych pani Wasznia zwróciła się do pani Lentz z prośbą o oddanie jej dziecka. Pani Lentz zażądała zapłaty za utrzymanie dziecka. Gdy pani Wasznia wręczyła żądane pieniądze, pani Lentz nie przyjęła ich ,twierdząc, że nie myśli wydawać swojego dziecka. Pani Wasznia wniosła skargę do sądu, by na drodze sądowej odzyskać zabrane jej dziecko, którego życie było wielokrotnie zagrożone, gdy usiłowała odebrać je przemocą.

Pani Wasznia twierdzi, że przybyła do Ameryki przed 4 laty z Polski, gdzie się dziewczynka urodziła i wskutek nagłej śmierci męża przed 4 miesiącami znalazłszy się w biedzie,— oddała dziecko pod chwilową opiekę pani Lentz, a gdy zażądała oddania jej dziecka, pani Lentz odmówiła, twierdząc, że Leonia jest jej dzieckiem, co oświadczyła w przesłuchach sądowych.

Severy Lekarstwa utrzymują zdrowie w rodzinie.
Jako środek doskonały na trawienie i gorzki tonik — używaj
Severa's
Balzol
(poprzednio znany jako Balsam Życia).
Polecany na
niestrawność, zwykłe zatwardzenie i ogólne wycieńczenie.
Cena 50 i 85 centów.
Zapytajcie w aptekach.
W. F. SEVERA CO.
CEDAR RAPIDS, IOWA

Nadzwyczajna Wyprzedaż
W celu ułatwienia przedsięwziętej przeprowadzki, chcemy zmniejszyć nasze ogromne zapasy Polskich książek rozmaitej treści oraz Brzytew, Nożyczek, Maszynek do golenia, Maszynek do strzyżenia włosów, Pasów balbierskich, Harmonji i wiele innych artykułów. — Dlatego przez pewien czas wszystko będziemy sprzedawać po bajecznie niskich cenach. Przyjdźcie, a przekonacie się.
F. FORTUNA
422 E. 9 St., New York City

AKUSZERKA-MASAŻYSTKA
Żytomierskiego rodzinnego przytułku, i Kijowskiego Zajcowskiego szpitala.
Porada i pomoc
B. E. SHMULENSON
271 E. Broadway, 5 piętro, New York.
Tel. Orchard 8121.

J. HELLER
ADWOKAT I NOTARJUSZ
przyjmuje wszelkie sprawy amerykańskie, jakoteż staro-krajowe w swojem biurze przy:
233 E. 14th Street, New York City
Bezpłatna porada prawna między 5-tą a 6-tą wieczorem.

NOSA, GARDŁA, USZU I OCZU SPECJALISTA
Godziny: Zrana 11—1; Wiecz. 6—7.
DR. J. SALERNOW
218 E. 15ta ulica. (pom. 2 a 3 Ave.)
Telefon: Lexington 4839

Telefon: Orchard 1521.
JÓZEF HALICKI, M. D,
— LEKARZ —
GODZINY:
12 do 2 po południu.
6 do 8:30 wieczór
W niedzielę do godziny 2 po południu.
311 EAST 10 STREET
NEW YORK.

Meble
A. STEC
JEDYNY POLSKI SKŁAD MEBLI
POLECA PO CENACH 30% NIŻSZYCH
JAK GDZIEKOLWIEK INDZIEJ, WSZELKIEGO RODZAJU MEBLE JAK:
ŁÓŻKA, STOŁY, KRZESŁA DYWANY, LUSTRA, MATERACE SPRĘŻYNY, ORAZ KOMPLENTE
WYPRAWY ŚLUBNE.
135 AVENUE "A"
(pomiędzy 8 a 9 ulicami)
NEW YORK CITY
TEL.: DRY DOCK 5348.

DR. BRYAN
333 East 17 St., New York City
(pomiędzy 1 a 2 Ave.)
LECZY CHRONICZNE CHOROBY krwi, nerwów, nerek i pęcherza, mężczyzn wyłącznie.
Godziny:
od 9 rano do 8 wieczór.
W niedzielę od 9 rano do 1 po połud.

FUTRA
NA ZAMÓWIENIE. NIE SZYJĘ I SPRZEDAJĘ GOTOWE
Przeróbki i reperacje takowych przyjmuje pracownia kuśnierska
A. ROŻEK
327 East 14 Street, New York City

DOKTÓR MARTINSON
Lekarz na wszystkie dolegliwości
295 East 10th St., blisko Ave. A
Godziny urzędowe: Od 8 do 10 rano; 12:30 do 1:30 pop. i 6 do 8 wiecz.
W Niedzielę: 8 do 10 rano i 1 do 2 pp.
Telefon: Orchard 2021

Czy fotografujecie się u polskiego fotografa?
Mamy dział
Gramofonów i Rekordów Victor, Sonora, Branswick, Columbia, Cheney & Kimberley
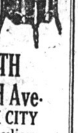
Przychodząc do nas, zaoszczędzicie pieniędzy
SPRZEDAJEMY GRAMOFONY ŁATWE NA SPŁATY
M. SMITH
3815—3rd Ave.
NEW YORK CITY
blisko 171 ulicy
Tel. Bingham 1878

Dr. J. Abowitz
Specjalista chorób męskich i kobiecych. — Aparaty do Promieni „X" do badań i zabiegów.
Godziny od 9 rano do 8 wieczór.
W niedzielę do 1 popołudniu
329 East 10 ulica
pomiędzy Ave. A i B.

DR. KAUFMAN
(Mówi po polsku)
Leczy chroniczne choroby krwi, nerek, pęcherza mężczyzn i kobiet.
SPECJALISTA AKUSZER
111 E. 7th St., New York City
Telefon Orchard 6352
Godziny przyjęć od 1 do 8 wieczór.
NOWY OFIS DR. KAUFMANA
488—6th Ave., Astoria, L. I.
Telefon Astoria 2572.
Godziny przyjęć od 9:30 do 12 w p.

220 EAST 14th STREET
Blisko Trzeciej Avenue
Dajemy najtańsze kursa we własnym języku, ucząc naprawy i jazdy na automobilach ostatniej konstrukcji. Gwarantujemy otrzymanie pozwolenia Klasy otwarte dziennie i wieczorem.
KOMPLETNY KURS $25.00.
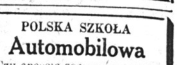
NATIONAL AUTO SCHOOL
220 East 14th Street, near 3rd Avenue

ARENA AUTO SCHOOL
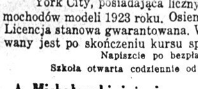

POLSKA SZKOŁA Automobilowa
Czy chcecie zostać szoferem-mechanikiem i nauczyć się od „a" do „z" powożenia i mechaniki. Jedyna szkoła w New York City, posiadająca liczny komplet różnych typów samochodów modeli 1923 roku. Osiem samochodów do powożenia. Licencja stanowa gwarantowana. Wszystkim studentom wydawany jest po skończeniu kursu specjalny dyplom mechanika.
Napiszcie po bezpłatny katalog.
Szkoła otwarta codziennie od 9 rano do 9 wieczór.
A. Michałowski, inżynier
ARENA AUTO SCHOOL
151 West 54 St., New York

Z BROOKLYNA

KRUCJATA DEWOTEK PARAFJALNYCH PRZECIW „NOWEMU ŚWIATU"

W dniu 3 kwietnia zastępca Wysieckiego zapowiedział wiec, na którem on i jego wspólnicy jeszcze raz dali dowód, że pragną stać w obronie ciemnoty osłoniętej Bogiem, narodem i katolicyzmem.

Wiec był ogłoszony w ważnej sprawie narodowej. Postaram się opisać, jak ci duszpaskudziarze pojmują obowiązki swoje względem narodu, z którego krwawicy brzuchy im pęcznieją.

Najsampierw wysunął się na estradę pan, który za często trzymał chusteczkę w rękach, na dowód, że nie ma nic wspólnego ze smołą. Po rzuceniu paru słów pod adresem najlepszego dziennika na wschodzie, powiadam słów godnych opryszka, powołał na pierwszego mówcę jakąś dewotkę, poznać dającą się po jej częstych dygach w stronę dobrze odkarmionego wielebnego, który, gdy się ich spojrzenia spotkały, aż po miłosierdziu się gładził. Była to pani Rafalska.

Z przemówienia wynika, że jest ona dobrze wytresowaną w służbie jezuitów, boć tylko jezuici zdolni są do takich kłamstw, jakiemi się ta dewotka posługiwała.

Mówiła, że „Nowy Świat" jest podłą gazetę masońską. Pisma takie, jak „Nowy Świat" są trucizną, tak, jakby kto dziecku do szklanki dolewał po trosze trucizny i zabijał organizm dziecka, tak „Nowy Świat" zabija w was wszystko, co polskie i katolickie. Uczyniwszy następnie dyg przed pulchną osobą wielebnego duszpaskudziarza, przewaliła się na stronę polityki europejskiej, czepiając się Marszałka Piłsudskiego, mówiąc: „Nie można Piłsudskiemu brać za złe —że tworzył legjony, boć może on chciał walczyć o niepodległość i wszystkie jego czyny są może dobre, do czasu uwięzienia w Magdeburgu. Lecz, gdy wyszedł z więzienia, sprowadził sobie Besselera i przy jego pomocy zaczął rządzić Polską, poobsadzał wszystkie stanowiska swoimi ludźmi, tworząc rząd tak zwany ludowy Moraczewskiego".

Otóż szanowni czytelnicy zaręczam, że trzeba mieć czelność łotra, trzeba iście jezuickiego cynizmu, by mózd nawet wobec współdewotek takie mądrości wykładać.

Jak tam rządy w Polsce sprawowała Lewica. Oto inne religje nie-katolickie zakładają swoje kościoły w Krakowie, ludzie tak zwanego kościoła narodowego rozbijają nabożeństwa katolickie i ten rząd przyjaciół Piłsudskiego na to pozwala? Czy to powinno być w Polsce, w Polsce rzymskiej katolickiej?

Żaliła się dalej dewotka, że obce religje stawiają sobie świątynie i rząd na to pozwala. Radaby osiem miljonów narodu zamieszkałego w Polsce zrobić katolikami, którzy nie są nimi, albo zaprowadzić inkwizycję. Ja bym jej poradził, by za przykładem św. Teresy, która jest patronką lekkiego porodu, by się rozebrała z szat jakie ma i weszła w ciernie na większą chwałę bożą i tam tak długo siedziała, modląc się, aż ją Pan Bóg wysłucha i wszyscy inowiercy zaczną wyznawać rzymską religję, nie tylko w Polsce, ale na całym świecie.

Następnie dewotka opowiadała, że wojsko było zasypywane socjalistyczną literaturą, ja jako żołnierz, któ ry pojechałem z armją tak zwaną, Hallera, który przeszedłem wszystkie bitwy, nie mam innych dla pani słów, jak tylko plunąć pani w twarz, że ośmielasz się takie potwarze na armję polską rzucać i nam, którzyśmy krwią bronili Polski przed zalewem wrogich żywiołów podobnych wam, coście zwyczajni szargać wszystko co drogie każdemu zdrowo myślącemu polakowi. Powiadasz dewotko, że stała się rzecz straszna, w dziejach Polski niesłychana, że zabito pierwszego prezydenta i temu winien Piłsudski i socjaliści, chociaż to uczynił Niewiadomski, człowiek wasz, którego zrobiliście męczennikiem.

Powiadasz, że Polska musi był tylko rzymsko-katolicką.

Nie wiem, jak szanowna dewotko postąpisz z świątyniami katolickiemi, w których tyle jest żydowskiego, chociażby zaczął od Abrahama, a skończywszy na Józefie, ojcu Jezusa.

Następnie wystąpiły dzieci szkolne z deklamacjami, śpiewami, szkoda, że to młode pokolenie, ta niby chluba polskości były narażone wysłuchania tak gorszących przemówień, jakie wy powiedziała wyżej wspomniana Rafalska. Być może, że nie czepi się rzep ogona.

Następnie zaczął przemowę sam wielebny duszpaskudziarz, zalecając „Kurjer Narodowy", że to najlepsza gazeta ,że ci inni redaktorzy to takie biedoty, że nie ma czasem za co obiadu zjeść, że żydzi ich wspomagają, bo im się wysługują. A toś jegomość zajechał? Radzę ci dla odżydzenia po wyrzucać z ewangielji wszystkie imiona nie polskie, radzę powyrzucać pastorały, wymazać z kalendarza tych wszystkich, którzy przed wprowadzeniem chrztu poszli do nieba, radzę ich stamtąd wycofać, niech tam Bogu rzymskiemu kątów nie zawalają żydowskie pokolenia.

Powiadasz jegomościu, że jak tu przyjechałeś toś ludziom patrzył po kieszeniach, jakie gazety czytają i wszędzie widziałeś „Nowy Świat", że nawet obiad dzieci miały często w „Nowy Świat" zawinięty, zapewniam, że możesz pójść drogą poprzednika, a „Nowy Świat" ludzie i tak będą mieli w kieszeniach. Powiadasz, że gdy agent „Nowego Świata" przyjdzie, by gosposia wzięła miotły i dobrze nabiła. Żalisz się przytem, że jak chodziłeś po kolędzie, to ci opowiadano, że w wielu domach niemile witano ciebie, a gdzieindziej wcale nie chciano wpuścić. Bacz, żeby po twojej nauce i miotle nie wydarzył się tobie podobny wypadek z miotłą. Pomnij, co Chrystus powiedział Piotrowi, gdy uciął ucho Malhiuszowi, a jeżeli jegomość nie pamięta to przypomnę. Powiedział tak: „Schowaj miecz do pochwy, bo kto mieczem wojuje od miecza ginie". A jegomość każe miotłą bić? Niech uważa, by sam nie dostał.

Dalej przemawiał stały ujadacz na Rząd polski, którego pani Jaworska na Blisvilu pragnęła pobierzmować, lecz ten zawdzięczając broni zająca, uniknął zapłaty, jakaby mu się słusznie należała za rzucanie obelżywych słów na Piłsudskiego. Tym zawodowym potwarcą jest Kwaśniewski obecny fabrykant prania bielizny. Powiedział, że jest wielkim człowiekiem, bo go w gazetach opisywali, że asystował prałatowi Adamskiemu.

Kwaśniewski myśli, że tylko wielkich ludzi opisują. W takim razie każdego bandytę, który opisany jest w pismach i którego policja ściga, trzeba zaliczyć do ludzi wielkich.

Następnie zabrali głos panowie: Nowak, redaktor zaagitowanego „Kurjera" z zapewnieniem, że będą służyć wiernie idei Niewiadomskiego. — Dombrowski, ten co pełnił służbę pieska pokojowego przy asyście prałata Adamskiego, zalecając „zbożne" pismo, jakim jest „Kurjer" w New Yorku.

Zapisało się 3 prenumeratorów, na czele z wielebnym, a reszta ludzi rozeszła się z niesmakiem do domów, mówiąc pomiędzy sobą: oszuści.

Weteran.

Tel: 3965 Greenpoint.
DR. C. TOKARSKI
POLSKI DENTYSTA
178 Driggs Avenue,
naprzeciw kościoła polskiego.
Godziny Biurowe:
Od 9 do 9 wieczór. BROOKLYN.
w środę do 6 wieczorem.
w niedzielę do 12 w południe.
ZNIECZULANIE GAZEM.

Tel. Stagg 8711.
DR. S. REINHARD
CHOROBY OCZU, USZU I GARDŁA
Dobiera okulary.
GODZINY:— Rano od 10 do 1 od 6—8 popołudniu. W niedzielę: 9—11 rano.
461 BEDFORD AVENUE
róg Division ul., Brooklyn, N. Y.
— Mówię po polsku. —

Phone Greenpoint 5312.
DR. ANTONI PETRIKO
DENTYSTA - CHIRURG
329 BEDFORD AVENUE
cor. North 4th St.
Williamsburgh.

POLSCY LEKARZE

Tel. Greenpoint 5715.
DR. LOUIS S. GRYCZ
102 Kent Street
Brooklyn, N. Y.
Pom. Manhattan Ave. i Franklin St.
Od 1 do 2 i od 6 do 8 wieczór.
W niedzielę od 12 do 2 popołudniu.

Telefon: South 995.
St. M. Lewandowski, M. D.
Specjalista Chirurg
GODZINY:
8-9 rano: 1-2 popoł. 6-8 wieczór.
W niedziele i święta 8-10 rano.
707 Fourth Avenue, blisko 23 ulicy,
Brooklyn, N. Y.

Tel.: 0499 South.
DR. A. W. RUSIN
CHOROBY KOBIECE I CHIRURGJA
206 — 17th Street, Brooklyn, N. Y.
Godziny urzędowe:
od 11 do 1 po południu,
od 7 do 8 wieczór.
W niedzielę tylko na zamówienie.

Dr. Franciszek W. Wiński
Dwa biura w Brooklynie:
566 Leonard St. blisko Nassau St. | 116 North 9 St. blisko Berry St.
Godziny:
Od 6 do 8 wieczór | Od 9 do 10 rano
Od 1 do 2 po poł. | Od 8 do 9 wieczór
Tel. Greenpoint 3735 i Greenpoint 3403

Telefon: Greenpoint 2279.
Dr. Marion R. Siudziński
GODZINY OFISOWE:
1—2 po południu i 6—8 wieczór.
W niedziele od 8 do 10 rano.
173 Metropolitan Ave.,
pom. Bedford Ave. i Berry St.
BROOKLYN, N. Y.

Tel.: Greenpoint 4086

Jeżeli dokucza Wam ból głowy albo ocsu, poradźcie się specjalisty chorób ocsu u
MEDOFF OPTICAL CO.
830 MANHATTAN AVE.,
Naprzeciw Greenpoint Teatru

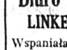
Przestańcie płacić rent!
Bądźcie właścicielem domu
Biuro Realnościowe
LINKE I BRACHOCKI
Wspaniała Lista Realności na sprzedaż
Biuro Notarjalne
JEDYNE POLSKIE BIURO
Asekuracyjne w Greenpoint,
z pełną poręką.
Asekuracje ogniowe, samochodów, szkła wystawowego, mebli, i t. d.
Wysyłka pieniędzy
1070 Manhattan Ave.
Brooklyn, N. Y.
Tel. Greenpoint 8068.

POLSKA SPÓŁKA OBUWIA BIAŁEGO ORŁA
Ten, kto zakupił obuwie w naszym sklepie, nie zawiódł się jeszcze nigdy na towarze. Sprzedajemy trzewiki sławnych na cały kraj firm — trzewiki trwałe — znakomicie szyte.
Każda para trzewików dostawiona do naszego sklepu z fabryki, jest jak najskrupulatniej zbadana— skutkiem czego za każdą parę trzewików gwarantujemy. — OGROMNY WYBÓR — Ceny umiarkowane.
977 MANHATTAN AVE., BROOKLYN, N. Y.

Piknik w Greenpoint

Tow. Młodzieży Polskiej „Wolność" urządza piknik w niedzielę dnia 17-go czerwca br. w Queens County Parku w Maspeth, L. I. Do tańca przygrywać będzie doborowa z dwuch zmian składająca się polska orkiestra. Również będą i inne zabawy—gra w kręgle o cenne nagrody, loterja fantowa oraz bardzo wiele innych niespodzianek. Zaznaczyć wypada, że młodzież takich niespodzianek przygotuje kilka „koszów".

Dodać należy, że pewna część dochodu jest przeznaczona na Instytut Naukowy Im. Kościuszki w Polsce, przeto należy się spodziewać, że szanowna publiczność na wspomniany piknik przybyć raczy, a tem da się możność tow. zebrać większą sumę na tak godny cel. *E. M.*

(27, 3, 10, 16)

Dom Narodowy w Greenpoint

Niniejszem podaje się do wiadomości akcjonarjuszy korporacji Dom, Inc., iż kandydatura na posadę gospodarza Domu Narodowego jest otwarta. Interesowani (tylko akcjonarjusze) raczą się zgłaszać osobiście do komisji gospodarczej w poniedziałki i piątki, pom. godziną 7—9 wieczór.

Kandydatura zostanie zamknięta w poniedziałek, dnia 25 czerwca.

A. Czajkowski. sekr.

Bibljoteka sokola

W Sokolni gn. nr. 14 pod 188 Grand St. Brooklyn, znajduje się wspaniała Bibljoteka, w której jest przeszło 500 tomów rozmaitych książek dla użytku polonji. Niech chętni czytać książki raczą i korzystają ze sposobności.

Bibljoteka otwarta w każdy czwartek od 7:30 do 9:30 wieczorem.

Tow. B. Głowackiego

Posiedzenie Tow. Wzajemnej Pomocy Bartosza Głowackiego od będzie się w sobotę, 9-go czerwca.

Kurs języka angielskiego

Dnia 6go czerwca otwarty zostanie wieczorny kurs języka angielskiego w gmachu Y. M. C. A. pn. 54 Sidney Place (w pob. Borough Hall). Lekcje języka angielskiego, jakoteż przygotowanie do egzaminu wymaganego przy wybieraniu papierów obywatelskich udzialane będą w poniedziałki i środy o godz. 8ej wieczór. Bliższych informacji przez grzeczność udzieli ks. Wł. Trzepierczyński, proboszcz kościoła narodowego przy 15 ul. w So. Brooklynie.

SKOROWIDZ INTERESÓW POLSKICH W BROOKLYNIE

KONJUNKTURA RYNKOWA

Rzeczą niezmiernie ważną dla każdego kupca jest orjentowanie się nietylko w sytuacji na rynku wewnętrznym, ale również w czynnikach, jakie nań wpływają — w pierwszym więc rzędzie — w położeniu tego rynku w stosunku do innych rynków światowych. Stosunek ten bowiem, wyrażający się w imporcie lub eksporcie do innych krajów, wyraża się w rezultacie w cenach danego kraju, innemi słowy, w jego konjunkturze handlowej.

Stany Zjednoczone przez wiele lat podczas wojny i po wojnie wywoziły więcej towarów, niż sprowadzały z zagranicy. Skutek tego był ten, że zagranica była stale dłużna Stanom Zjednocz., dolar był poszukiwany na giełdach pieniężnych, kursy więc walut zagranicznych, głównie europejskich, spadły niesłychanie nisko.

Na tem jednak nie koniec. Wysoki kurs dolara sprawił, że kupcom i fabrykantom europejskim zaczęło się opłacać wywozić towary do Stanów Zjednoczonych i sprzedawać je za wysokocenne dolary.

Zagrożone w ten sposób Stany Zjednoczone wprowadziły w odpowiedzi wyższą taryfę celną (t. zw. Fordney—McCumber Tariff), aby przeszkodzić dopływowi zagranicznych towarów.

Ten środek pomógł jednak tylko chwilowo. Stworzona sztucznie ściana celna nie oparła się działaniu nieubłaganych sił ekonomicznych. Bo oto, ostatnia statystyka Departamentu Handlu w Waszyngtonie ogłasza, że w miesiącu marcu br. poraz pierwszy od r. 1914, Stany Zjednoczone przywiozły o 61,000,000 dolarów więcej towaru, niż same wywiozły.

Co to znaczy? Znaczy to, że karta dziejów handlowych zaczyna się odwracać. Stany Zjednoczone, przywożąc więcej towarów, będą z tego tytułu dłużne zagranicy (więcej, niż im się należy rocznej spłaty procentów i amortyzacji od długów wojennych).

O ile sytuacja ta się utrzyma, koniecznym rezultatem będzie z jednej strony wzrost walut zagranicznych, a z drugiej — spadek cen w Stanach Zjednoczonych. Kiedy i w jakiej mierze spadek ten nastąpi, trudno przewidywać. Choć jednak pewnem jest, że nastąpi nieprędko, kupcy winni w powyżej przedstawionych sprawach się orjentować, aby — w razie potrzeby — umieć się do zmienionej konjunktury rynkowej zastosować.

AKUSZERKI

JADWIGA KOWALSKA
Dyplomowana Akuszerka
158 Wythe Ave. 135 Wythe Ave.

APTEKI

25 lat służby dla okolicy świadczy o naszej zdolności
w Aptece Czerwonego Krzyża
682 Third Ave., corner 21st Street
(Red Cross Pharmacy)
H. Pryluck Ph. S. prop.
Znajdziecie obsługę sumienność i akuratność. — Recepty wykonywa się z największą starannością.

Tel.: Greenpoint 1812.
EDWARD DUBIN
Wypełniam recepty szybko i dokładnie.
116 BERRY STREET

Tel. Greenpoint 4272, 8400, 0216.
Nasze hasło: Najlepsza usługa.
A. TYLEWICZ
Recepty wypełniamy bardzo skrupulatnie, tanio. Na składzie lekarstwa patentowane i konfekcja różnego rodzaju.
1035 Manhattan Ave.
pom. Green i Freeman ulicą.

ARCHITEKT

Tel.: Greenpoint 0878.
F. J. Wasilkowski
ARCHITEKT
Wykonuje plany maszyn, tokarni, budynków.
Godziny biurowe: Poniedziałek i środa od godziny 6—9:30 wieczór
197 Bedford Ave.

AUTOMOBILE

THE EAGLE AUTO TOP CO.
Manufacturers of High Grade Victoria Tops and Truck Curtains.
KORPANTY i KURPIEWSKI właśc.
158 Roebling Street

GUS. OPIOŁA
Manufacturer of High Grade Automobile Tops, Slip Covers, Extension and Victoria Tops.
Vehicle Trimming and Repairing.
247 North 10th St.

BIURA REALNOSCIOWE

Telefon: Greenpoint 4548.
Sprzedajemy domy, loty, farmy.
Asekuracje wszelkiego rodzaju. —
NOTARJUSZ PUBLICZNY
Sprawy hipoteczne.
Schegaus & Shedlow
170 Grand Street

Tel. 2207 Greenpoint.
EUGENJUSZ E. KOVACH
206 DRIGGS AVENUE
Sprzedaję domy, loty i farmy.
Asekuracje wszelkiego rodzaju.
Notarjusz Publiczny.
Sprawy hipoteczne.

SKŁADY SPOŻYWCZE

MICHAŁ ADAMCZYK
54 Grand Street

Tel.: South 6585.
ANTONI J. DZIWANOWSKI
Pierwszorzędny skład groseryjny. Wiktuały zamówione telefonicznie, dostawiam do mieszkania bez dopłaty. — Towar świeży — ceny niskie.
718 — 5th Ave.

STANISŁAW GONDEK
100 Berry Street

JAN GORZELANY
154 Norman Ave.

JÓZEF KACZOROWSKI
175 Eagle Street

M. Mietkowski i Ed. Wysocki
252 Wythe Ave.

SKŁADY SPOŻYWCZE

KAZIMIERZ NOSEK
86 N. 5th Street

JAN PELC
154 Eagle Street

WIKTOR WAWRZYCKI
286 Java Street

WILLIAM HOCIAK
321 Oakland St.

ANTONI LELENTAL
171 Greenpoint Ave.

MARCIN TYBURCZY
59 N. 7th Street.

WINCENTY STACHELSKI
66 N. 6th Street

SKLEPY SPOŻYWCZE

ED. ROGALEWICZ
PIERWSZORZĘDNA GROSERNIA I SKŁAD RZEŹNICZY,
Wędliny własnego wyrobu.
289 Sutphin Rd., Jamaica, L. I.

STAN. GĄSIOROWSKI
154 N. 9th Street

STANISŁAW BAGIŃSKI
192 Driggs Ave.

FR. MALDRZYKOWSKI
173 Meeker Ave.

KONFEKCJE

JAN WOŹNICKI
Skład cukierków, papierosów i cygar, oraz wszelkich przyborów szkolnych.
154 Perry Ave., Maspeth, L. I.

STEFAN BRZUSTOWICZ
Wybór cygr, papierosów, kufrów i walizek. Przybory balwierskie i dewocyjne.
636 — 3rd Ave.

TOMASZ DEPTUCH
Papierosy i cygary, lody, brzytwy, zegarki, zabawki. Wiele innych artykułów.
97 GRAND STREET

J. S. JÓZEFOWICZ
Cukiernia i przybory piśmienne. Papierosy, cygary, tytuń. Przybory do fonografów i reperacja.
730 — 4th AVE.

KWIACIARNIE

Tel.: Greenpoint 4797.
Władysław Bieżyński
Świeże żywe kwiaty na wszelkie okazje. Ślubne bukiety — Wieńce pogrzebowe. Dekoracje palmowe.
DWA SKŁADY:
986 Manhattan Ave.
155 Metropolitan Ave.

JUBILERZY

RASHKINIS & VOKIETAITIS
Djamenty, zegarki, różne klejnoty. Reperacja zegarków specjalnością.
141 GRAND STREET

SKLEPY BŁAWATNE

Andrzej Blejwas
Największy sklep w okolicy. Ceny niższe niż gdzieindziej.
Towar wyśmienity.
646 — 3rd Ave.

DRUKARNIE

The Eagle Press
Wykonujemy wszelkie roboty drukarskie. — Programy naszą specjalnością
WŁAD. KOWALSKI,
137 Berry Street
Otwarte wieczorami

SKŁADY GALANTERYJNE

STANISŁAW PAUZA
Doborowy wybór artykułów galanteryjnych — Płaszcze deszczowe gotowe i na zamówienie.
131 Grand Street

FABRYKI

Tel. 4691 Greenpoint.
Fabryka Wody Sodowej
Najlepszej jakości. — Sanitarne butelkowanie. — Chłodne napoje różnych smaków.
Usługa szybka. — Ceny niskie.
BRACIA ADAMOWICZ
111 Conselyea ulica.

KRAWCY

BROZONOWICZ I SYN
Wykonują wszelkie roboty w zakres krawiectwa wchodzące podług najnowszej mody.
39 KOSSUTH PLACE, BROOKLYN
Pół bloku od stacji Kościuszko B.R.T.
Telefon: Jefferson 8958

JULJA KOWALEWSKA
POLSKA KRAWCZYNI
(Dressmaker)
591 Driggs Ave., 3-cie piętro
Brooklyn, N. Y.

ALEKSANDER CZARNECKI
Europejski krawiec. Ubrania na zamówienie. Modnie szyte. Czyszczenie, farbowanie i reparacja.
163 MEEKER AVE.

Wykonuję ubrania na zamówienie. Reperacje, czyszczenie i farbowanie.
A. MALCZYNSKI
207 Bedford Ave.

IGNACY KINA & JÓZEF LULKIEWICZ
Szyjemy ubrania na zamówienie podług najnowszej mody—prasowanie i reperacja odzieży męskiej i damskiej.
231 Nassau Ave., Brooklyn.

TEOFIL NAZAR
696 Manhattan Ave.
Krawiec męski. — Wykonuje wszelką robotę krawiecką oraz czyszczenie, reperację i prasowanie. Po cenach umiarkowanych. — Swój do swego!

Ku uwadze panów krawców!
Wykonuję kostumerskie spodnie od $2.50 i wyżej. — Robota gwarantowana, uszyta na czas.
Szyję też spodnie dla publiczności.
J. OSIKA
181 Maujer Street
pom. Graham i Humboldt

K. Drzazgowski
Szycie ubrań na zamówienie
moją specjalnością. — Najnowszy krój. Czyszczenie farbowanie, prasowanie i reperacja odzieży. Ceny umiarkowane.
254 Driggs Ave.

F. KWIATKOWSKI
Prowadzi pierwszorzędny krawiecki zakład. Szyje ubrania starannie i tanio. Przyjmuje reperację.
157 Driggs Ave.

STANISŁAW KUPIEC
Czyszczenie i farbowanie, prasowanie i reperacja męskich i żeńskich ubrań po najniższych cenach.
66 Driggs Ave.

MARCIN WAPNOWSKI
Wykonuje ubrania na zamówienie. Uskutecznia wszelkie krawieckie prace.
227 BERRY STREET

SKŁADY OBUWIA

POLSKA
Spółka Białego Orła
„Cudze chwalicie, — swego nie znacie"
Nasze hasło:
Towar jaknajlepszy, ceny jaknajtańsze, grzeczna usługa
977 Manhattan Ave.

MALARZE

Tel: Greenpoint 2478.
J. TOPOLEWSKI I SYN
MALARZE I DEKORATORZY
187 Eagle Street

HURTOWNIE

TEL. GREENPOINT 8440.
Jedyny hurtowny skład wszelkich patentowanych lekarstw, cygarów, kawy i herbaty. — Filja lekrstw Jana Nowaka z Chicago. — Katalogi, zamówienia wysyłam po całej Ameryce.
Feliks Rybak
202—204 Green Street

ORKIESTRY

Tel. 3442 Greenpoint.
Jan A. Wapnowski
Stan. T. Roszak
POLSKA SZKOŁA MUZYCZNA.
Skrzypce, Piano. — 50 dzieci polskich w szkole. Zapisy kiedykolwiek. Dostarczamy muzykę na wszelkie okazje.
129 South 2-ga ulica.

Telefon: Greenpoint 8126
JAN MRÓZ, Kapelmistrz
Dostarczam muzykę na wszelką okazję.
68 NASSAU AVENUE

SKŁADY MUZYCZNE

SKŁAD GRAMOFONÓW
najlepszych gatunków. — Wybór najnowszych starokrajskich rekordów. — Artykuły religijne.
JAN PSZCZOŁA
172 Wythe Ave.

Fran. Szwarczewski
Polskie i angielskie rekordy.
Rekordy krajowe.
Gramofony sprzedaję za gotówkę, lub na spłaty tygodniowe.
211 Driggs Ave.

JÓZEF TOMASZEWSKI
Doskonały wybór polskich rekordów, oraz rolek do pianoli. Gramofony różnych typów sprzedaję na małe miesięczne spłaty. Fortepjany
142 Driggs Ave.

.... W. WILKANOWSKI
Pierwszorzędny fabrykant skrzypiec ręcznej roboty.
Sprzedaje hurtownie i detalicznie.
68 Nassau Ave.

HURTOWNE WYROBY MIĘSNE

Tel. Stagg 3086.
ŁUCJAN HORNOWSKI
Wyrób wędlin i kiełbas rozmaitych gatunków, jak również zawsze świeża „Jersey" wieprzowina.
Sprzedaż hurtowna i detaliczna.
340 Grand Street

KRAKÓW PROVISION CO.
FABRYKA DOBOROWYCH WĘDLIN
728 Driggs Ave.

Tel.: Greenpoint 4846.
MATEUSZ SZCZOTKOWSKI
fabrykant doborowych kiełbas i prowizji
149-151 North 8th Street

Tel. Greenp. 4622.
A. WÓJCICKI
Zawsze świeży wybór towaru.
Sprzedaż hurtowna i detaliczna.
162 DRIGGS AVE.

SKŁADY ŻELAZNE

X. GŁAZIK
PRZYBORY AUTOMOBILOWE
Najlepiej zaopatrzony sklep żelazny w okolicy
110 BERRY STREET

SKLEPY RZEŹNICZE

J. BOJARSKI
129 Dupont Street

J. W. GAJDEK
Wyroby mięsne wszelkiego rodzaju
100 Berry Street

F. OBSZLEGER
Świeży drób, — Wyrąb mięsa.
Wyrób doborowych wędlin.
South 5348. 778 Fourth Ave.

Tel. South 5780.
BOLESŁAW ORŁOWSKI
Mięso, drób, Prowizje. Zawsze świeże wyroby. Hurtownie i detalicznie.
712 — 3rd AVE.

K. RYNIEWICZ I M. KORPANTY
Wyrób wędlin — wyrąb mięsa.
276 Wythe Ave.

Tel. South 8194.
JAN KWIATKOWSKI
Pierwszorzędny skład rzeźniczy.
Wyrób smacznych wędlin różnych gatunków na starokrajską modę.
605 — 3rd Ave.

ZAKŁADY POGRZEBOWE

Tel. 0517 Greenpoint
Antoni Kwarciański
11 Newell Street

Korespondencje i Zawiadomienia

OBJAZD POSŁA N. BARLICKIEGO

Przybyły w gościnę Z. S. P. delegat P. P. S. poseł Norbert Barlicki, po odbyciu imponujących wieców, odwiedzi cały szereg osad na wschodzie, przywożąc robotnikom polskim pozdrowienie z Polski, słowa zachęty i nauki.

Poseł Barlicki jest wybitnym politykiem - parlamentarzystą. Jako członek Rady Obrony Państwa, jako członek Komisji pokoju w Rydze, jako kierownik Klubu posłów socjalistycznych — odgrywał i odgrywa wielką rolę w publicznym życiu polskim i wszystwie jego tajniki i problemy zna jak najdokładniej. Poseł Norbert Barlicki jest mistrzem słowa! Przemówienia jego słucha się jak muzyki, tak pięknie łączy słowa, tak kunsztownie buduje zdania. Pięknu formy mów posła Barlickiego towarzyszy głęboka, poważna i jasno ujęta treść.

To też przybywajcie tłumnie na wiece posła Barlickiego i sprowadźcie swych znajomych oraz towarzyszy pracy.

Poseł Barlicki przemawiać będzie na wiecach ludowych w następujących miejscowościach:

Do rozp. K. O. NEW YORK i okolica, od 6 do 12 czerwca włącz.
PASSAIC, N. J. — 9 czerwca.
JERSEY CITY, N. J. — 10 czerwca o 3-ej po południu.
HARRISON, N. J. — 10 czerwca o 7-ej wieczorem.
NEW YORK — 11 czerwca.
YONKERS, N. Y. — 12 czerwca.
TRENTON, N. J. — 13 czerwca wieczorem.
Do rozp. K. O. FILADELFJA i okolica 14 do 16 czerwca.

W sprawach wieców tow. Barlickiego proszę się zwracać do sekretarza okręgowego tow. F. Giersza, 515 W. 175 ul. New York.

Czytelnicy! Przygotowujcie gorliwie grunt dla posła Barlickiego. Agitujcie jego przyjazd do Waszego miasta głośno i szeroko. Zwróćcie się do robotniczych organizacji amerykańskich i z góry udaremniajcie wszelkie denuncjacje wydziełowców i księży na prowincji, do czego tychże wydziałowe szmaty podjudzają.

Wytężcie siły i nie szczędźcie starań, aby wiec posła Barlickiego w mieście Waszym wypadł imponująco, a zgromadzeni przez Was na wiecu robotnicy polscy dziękować Wam będą za umożliwienie im wysłuchania posła Barlickiego. — Do pracy więc!

OD LUDU—PRZEZ LUD —DLA LUDU!

Czy LUD dał Witosowi władzę?
Czy przez LUD rządzi Polską?
Czy DLA LUDU objął ster rządu?

Na te pytania odpowie na Wiecu Ludowym W PONIEDZIAŁEK, 11-GO CZERWCA, W DOMU NARODOWYM, przy 8-ej ulicy, w New Yorku, Poseł NORBERT BARLICKI.

Zrozumiemy tedy, kto powołał Witosa do utworzenia gabinetu i kto za to zapłaci, dowiemy się, kim są ministrowie Witosa i kto najwięcej korzystać będzie.

W świetle FAKTÓW zobaczycie Witosa.

Nie przestaniemy walki, aż na czele rządu stanie prawdziwy przedstawiciel LUDU.

Będziemy walczyć tak długo, aż jedynym celem i dążeniem rządu będzie dobro ogółu, dobro ludu, a nie „realne korzyści" jednostek.

PRZYJDŹCIE WSZYSCY NA WIEC!

POSZUKIWANIA

Konsulat Generalny Rzpltej Polskiej uprasza osoby niżej wyszczególnione (lub osoby mogące udzielić informacji o nich) o łaskawe zgłoszenie się pisemne lub osobiste do Konsulatu Generalnego, 953 Third Ave., New York City, celem otrzymania wiadomości w sprawach rodzinnych lub majątkowych.

Obst poszukiwany przez Helenę Jodowską w Brzozowie.
Kalinowski Józef, 87 West Street, Newark, N. J.
Kmec Jakim z Tumina, powiat Brześć.
Sobolewska Marja, wdowa po Miecz. Sobolewskim, który zginął we Francji.
Kwiatkowski Stanisław, 319 East 70 St., New York City.
Wichrowski Walenty, 29 Infantry, Fort Bennig,, Ga.
Ściurko Michał, syn Emiljana i Marji, urodzony w Małej Brzezinie.
Smuczok Michał c-o Lederer Bank, 55 Ave. B., New York City.
Bąkowski Andrzej z Warszawy, Baltimore, Md.
Madejski Teodor z Lubelskiego, kapitan W. P., Baltimore, Md.
Kazimierz Antoni z powiatu Łęczyckiego.
Dołęga Bolesław i Aleksander, 227 Berry St., Brooklyn, N.Y.
Trzaska Stanisław, 149 Hamilton St., Hartford, Conn.
Kalkstein Alfred, Józef i Henryk z Rypina.
Kalkstein Helena z Sempławskich (od lat 20 zamieszkały w Brooklynie, N. Y.).
Pac Władysław i Wiktor, poszukiwany przez Bolesława Paca w Niemczech.
Andrianow Jan, 2836 N. Bailey Street, Phiala., Pa.
Balawajder Józefa z domu Tebień, 4354 Bermuda St., Philadelphia, Pa.
Podgórski Antoni, Box 183, Aast Quogue, L. I. N. Y.
Kotfis Józef, Box 407, Cokenburg, Pa.
Godławska Józefa, Uniontown, Pa.
Godlewski Ernest, 121 West 90 St., New York City.
Sajler Johaun lub jego dzieci, poszukiwani przez Annę Zemczugową.
Kujawski Józef, Williamsbridge, N. Y.
Pawłowicz Adolf, syn Kazimierza poszukiwany przez Franciszka Wróblewskiego.
Roszkowski Antoni, urodzony w r. 1886, od r. 1905 w Stanach Zjednoczonych.
Kłoczko Ignacy, 644 E. Centre St., Shenandoah, Pa.

MAŁE FARMY $399

Bezpłatne informacje i wolny tykiet kolejowy dla męża i żony udzielamy, aby obejrzeć nasze NOWE, PIĘKNE DOMY I MAŁE FARMY 5 mil z Nowego Yorku, przy wielkim fabrycznem mieście. Potrzeba tylko $50 na początek, aby posiadać własny dom i farmę. Każdy, kto zgłosi się z rodziną gotowy do wyjazdu od 10 do 3 godziny, codziennie, otrzyma 5000 kw. stóp ziemi na farmę za $399, na wypłat po $5 miesięcznie i 4 pokojowy dom też na małe spłaty, po $10 miesięcznie, dopóki wpłaci. — Piszcie kiedy macie zamiar wyjechać, aby skorzystać z oferty kupna tak tanio ofiarowanej realności.
HOMES COMPANY, 206 Broadway, Room 244, New York.

Kto chce kupić — Kto chce sprzedać DOM lub INTERES
niech się zgłosi do
POLSKIEGO BIURA REALNOŚCIOWEGO W GREENPOINT
W. WOLAŃSKI
Telefon— Greenpoint 6022
111 DUPONT STREET, BROOKLYN, N. Y.
KANCELARJA NOTARJALNA załatwia wszelkie sprawy starokrajowe z legalizacją konsularną.
WYSYŁKA PIENIĘDZY do Polski w dolarach i markach.
SPRZEDAŻ SZYFKART na wszystkie linje po cenach kompanicznych
SPROWADZAMY RODZINY Z KRAJU.
Wszelkie informacje udzielamy chętnie Rodakom DARMO.

Automobile na Licytacji
Wszystkie wyroby i modele
Stosownie do stanu kieszeni każdego. Sprzedawane na PUBLICZNEJ LICYTACJI każdego poniedziałku, środy, czwartku i soboty. BROWN'S 3rd Ave., róg 11th St. Automobile zawsze na wystawie.

Baczność Polacy!
William Lazarek, Polski Detektyw, który załatwia sprawy w całych Stanach Zjednoczonych i w Kanadzie.
Podaje do wiadomości, że będzie dawał wszelkie porady zupełnie darmo, dla swoich rodaków, jak w cywilnych tak i kryminalnych sprawach.
Po informacje zgłosić się do biura osobiście od godziny 9 rano do 11-ej przed południ.. Możecie osiągnąć informacje listownie, załączając 2 cent. markę na odpowiedź.
Piszcie na adres:
29 E. 7th St., New York City.

Praca dla kobiet
(Help wanted Female)

KOBIET I DZIEWCZĄT od 16 lat i powyżej do pracy we fabryce wyrobu ciastek. SHULTZ BREAD CO. 14 & Park Ave., Hoboken, N. J. (10f)

DZIEWCZĄT powyżej 16 lat potrzeba do lekkiej roboty we fabryce. Zgłoszenia: Sweets Company of America 416 West 45th St., NEW YORK CITY (15f)

DZIEWCZĄT potrzeba do lekkiej roboty we fabryce, dobra zapłata podczas nauki. Cellotex Co., Borden Ave., & Van Alst St., Long Island City, 7 piętro. (10f)

KOBIETY potrzeba do domowej roboty. Trzy pokoje do zamieszkania i zapłata. Zgłoszenia: Lyons, 67 First St., telefon Orchard 7471 (11f)

MŁODEJ dziewczyny potrzeba, która mówi trochę po angielsku, do pilnowania dziecka, mały apartament. Fried, 725 Riverside Drive, Apt. 1B. (9f)

KOBIET potrzeba do oczyszczania kafli z farby w łazienkach. Bez roboty w niedzielę, 8 godzin dziennie, $35 miesięcznie z mieszkaniem i wiktem. Zgłoszenia: Housekeeper, Hotel Gotham, 5th Ave. & 55th St. (10f)

OPERATOREK doświadczonych na merrow maszynach i do szycia swetrów, dobra zapłata. Josephson Knitting Mills, 855 De Kalb Ave., Brooklyn, 1 piętro. (11f)

KOBIET potrzeba do lekkiej roboty we fabryce wyrobu konfitur, doświadczenie nie wymagane, dobra zapłata, zgłoszenia: Corona Preserved Fruit Co., 300 Gold St., Brooklyn. (10f)

POTRZEBA DZIEWCZYNY, która mówi po angielsku do ogólnej domowej roboty, mały dom, dwoje ludzi dorosłych. $10 tygodniowo, mieszkanie i wanna.— MARY E. MATTHEWS, 15 Maple St., Princeton, N. J. (10f)

POTRZEBA kobiet do nocnego czyszczenia w hotelach, bankach i biurach; godziny od 1 w nocy do 7 rano. Zgłoszenia 196 Lexington Ave., pomiędzy 7 a 8 rano lub 4 a 5 popołudniu. (9f)

DZIEWCZĄT do lekkiej roboty we fabryce, 5 dniowy tydzień; dobra zapłata i szansa do awansu. Wm. Wrigley Jr. Co., Metropolitan & Woodward Ave., Brooklyn. (9f)

DZIEWCZĄT do lekkiej roboty we fabryce. Dobra zapłata i szansa do awansu. Doświadczenie nie wymagane. Plaza Music Co., 18 W. 20th St. (12f)

DZIEWCZĄT doświadczenie nie konieczne; stała praca w nowoczesnej pralni; $12 na początek. State Laundry Co., 764 Myrtle Ave. Brooklyn. (9f)

Praca dla Mężczyzn
(Help wanted Male)

ROBOTNIKÓW do ogólnej pracy we fabryce mężczyzn, którzy nie boją się brudnej roboty. Dobra zapłata podczas nauki. ALLUMINUM COOK WARE MANUFACTURING CO., 944 Third Avenue, Brooklyn (10m)

ROBOTNIKÓW DO GARBARNI potrzeba, dobra zapłata. Niema nieporozumień między robotnikami Stała praca, dobre mieszkania. Zgłoszenia osobiście lub listownie. ELKLAND LEATHER CO., Inc. ELKLAND, PA. (14m)

CHŁOPCÓW silnych do ogólnej roboty we fabryce. George P. Schnizel & Son, Inc., 520 W. 27th St. (10m)

SILNYCH CHŁOPCÓW do wyuczenia się malowania automobili. Miller Lane Motors, 340 William St.,— Long Island City. (9m)

„GLAZIERS" potrzeba doświadczonych w pracy przy „wood sashes", robota od sztuki, jeżeli będzie wymagana, stała praca. Barnes Mfg. Co., 247 West Side Ave., Jersey City, (10m)

POTRZEBA MĘŻCZYZN stała praca, dobra zapłata. Liberty Wet Wash Laundry, 118 Madison St. Hoboken N. J. (9m)

STACK HANDS potrzebni, doświadczeni lub mężczyzn do nauki. Stała praca. Beckwith Chandler Co., 201 Emmet St., Newark, N. J. (15m)

POTRZEBA 6 mężczyzn do pracy w cieplarni, doświadczeni mają pierwszeństwo. S. S. Voorhees & Sons, Burnett Ave., Hilton, N. J. (9m)

POTRZEBA mężczyzn do pracy we fabryce farbowania, doświadczenie nie wymagane. Zgłoszenia natychmiast: Neptune Ave. & West 23rd St., Coney Island. (9m)

POTRZEBA piekarzy na drugą i trzecią rękę, polska piekarnia. Hempstead Bakery, 152 Linden Ave., Hempstead, L. I. (9m)

POTRZEBA szewca do reparacji przenoszonych bucików, znajomość operacji maszyn nie wymagana. Zgłoszenia: Jan Żelazny, 3 Bridge St., Glen Cove., L. I. N. Y. (10m)

MĘŻCZYZNY do pracy we fabryce potrzeba, do wyuczenia się dobrego fachu, dobra zapłata podczas nauki. CELLOTEX CO., Borden Ave. & Van Alst St., Long Island City. N. Y. (10m)

Praca dla mężczyzn
(Help wanted Male)

ROBOTNIKÓW POTRZEBA stała praca przez cały rok dobra zapłata Zgłoszenia Magnus Company Incorporated 50 Eddy Street New Haven, Conn. (12m)

ROBOTNIKÓW do pracy na szynach kolejowych $4.00 dziennie podczas pogody, lub deszczu; mieszkania. Bezpłatna kolej. FREE EMPLOYMENT OFFICE PENNSYLVANIA R. R. 109 West St., lub 100 W. 134 St. New York City (10-m)

KOWALI POTRZEBA do pracy przy towarowych wagonach Robota od sztuki. Zgłoszenia MAGOR CAR CORP. PASSAIC, N. J. (9m)

POTRZEBA mężczyzn do nalewania roztopionego metalu, i pomocników do pracy przy casting maszynach. Dobra zapłata. Zgłoszenia ALUMINUM DIE CASTING CORP. GARWOOD, N. J. (9m)

MĘŻCZYZN DO ŁADOWANIA do pracy przy „tonnage basis". Zgłoszenia: FREE EMPLOYMENT OFFICE PENNSYLVANIA R. R. 109 West St., lub 100 West 134th St., New York City 10-m)

MARINE WORKERS
PIPEFITTERS
PIPEFITTERS HELPERS
MACHINISTS i
MACHINISTS HELPERS
niech się zgłoszą gotowi do pracy CRANES SHIPYARDS Foot of Columbia St., Brooklyn (9m)

MĘŻCZYZN potrzeba do wyuczenia się composition moulding, poprzednie doświadczenie nie wymagane, lecz robotnicy muszą być silni i chętni do roboty. Zapłata za tę robotę jest od $30 do $32.50 tygodniowo. Fabryka nasza jest położona w najładniejszej części okolicy Hudson Valley. Potrzebujemy również bardzo zdolnych die makers. POUVAILSMITH CORP. Poughkeepsie, N. Y. (11m)

Doświadczonych „shop men" do pracy przy structural steel potrzeba. OLTMER IRON WORKS Foot of Manhattan Ave., Jersey City, N. J. (11m)

KRAWCÓW potrzeba, również preserów i mężczyzn do rozprasowywania obrębków przy płaszczach, stała praca przez cały rok. Dobra zapłata. The Brunswick Co., Remsen Ave. & Howard St., New Brunswick, N. J. (15m)

STOLARZY potrzeba do pracy przy meblach do jadalnego pokoju. Joseph Seltstein, 6 Union Ave., Brooklyn (blisko Broadway) (10m)

Potrzeba dobrych robotników letterers, cutters, carvers i surfacers, stała praca przez cały rok, dobra zapłata. Zgłoszenia: Riverside Monument Works, Rochelle Park, N. J. Hackensack 923. (10m)

WOOD MOULDER i mężczyzn do pracy przy maszynach potrzeba, zapłata $10,$11,$12 dziennie. — George P. Schinzel & Son, Inc., 520 W. telefon Port Chester 580. (10m)

ROBOTNIKÓW do mycia samochodów BAYARD GARAGE 40 Bayard Street, City. (9m)

POTRZEBA mężczyzn do ciągnięcia lodu i ice storage house men. Welz & Zerweck, Myrtle & Wyckoff Ave., Brooklyn, New York (9m)

MĘŻCZYZN do stałej i lekkiej roboty w oddziale farb (brudna robota). Zgłoszenia: 520 Clinton St., Hoboken, N. J. (9m)

KTO CHCE JECHAĆ DO KRAJU na robocznym okręcie przy lekkiej pracy, niech się zgłosi do: Greenwich Labor Agency, 129 Greenwich St., New York.

PORTERA potrzeba. $50 miesięcznie.— mieszkanie i wikt. Zgłoszenia: Supt. 41 East 123 St. (9m)

Praca dla mężczyzn
(Help wanted Male)

„BEEF CARRIERS", mężczyzn, „knife men" „casings room men i shovers" stała praca; dobra płaca. Zgłoszenia 7 wieczór w niedzielę i cały tydzień. .... 616 WEST 40 STREET. (9m)

Dziewcząt, chłopców i mężczyzn potrzeba, dobra zapłata, 48 godzin tygodniowo, pół dnia w sobotę. Asekuracja na życie i zdrowie. Cafeterja na miejscu. Zgłoszenia: WHITLOCK CORDAGE CO. Foot of Lafayette St., Jersey City, N. J. (10m)

MĘŻCZYZN do roboty we fabryce, dobra zapłata. MENDOZA 6 piętro, 672 Hudson Street. (11m)

ROBOTNIKÓW do dock i mill work Dobra zapłata Szychta na dokach: 7 rano, 6 popołudniu. Szychta w mill: 7 rano, 3 popołudniu, 11 w nocy. Prywatny Ferry Boat opuszcza Foot West 95th St.,New York do fabryki. SPENCER KELLOGG & SONS Edgewater, New Jersey (15m)

POTRZEBA MĘŻCZYZN doświadczonych i do nauki we fabryce farbowania. Zgłoszenia: STEIN FUR DYEING CO., 505 E. 75th St. (10m)

MĘŻCZYZN potrzeba do ciągnięcia lodu, 8 godzin dziennie, dobra zapłata, zgłoszenia: Knickerbocker Ice Co., 150 Kingsland Ave., róg Meeker Ave., Greenpoint Brooklyn. (11m)

POTRZEBA CHŁOPCÓW do zbierania naczyń ze stołów. 110 W. 48th St., Friars Club (19m)

ROBOTNIKÓW potrzeba, dobra zapłata podczas nauki. ANTIMONY COMPOUND CO., Piscataway, N. J. (15m)

ROBOTNIKÓW potrzeba, 50c na godzinę. RIVERDALE CONSTRUCTION CO., Canal & West Streets. (11m)

SALESMEN, kobiet i mężczyzn; doświadczenie niekonieczne. "CARRM $30. PLAN". CARRM CONVERTIBLE (2 i 7 osobowe samochody w jednym.) Możność nieograniczonych zarobków i dożywotnych stosunków. Cały dzień lub w wolnych godzinach. Zgłoszenia osobiście kiedykolwiek rano lub pisemnie po szczegółową informację. A. W. Ray, 1650 Broadway (róg 51st St.) Suite 801, N. Y. C. (14m)

POTRZEBA dobrego balwierza, który mówi po angielsku, zgłosić się natychmiast. 377 Oakland St., Brooklyn. (10m)

JEŻELI macie wielu znajomych, możecie zarobić grube pieniądze. Zgłosić się do Fifth Avenue Grafonola Shop, Inc., 708 Fifth Ave., Brooklyn. (10m)

POTRZEBA 4 mężczyzn do ciągnięcia lodu i box men, zgłoszenia natychmiast: 238 W. 28th St. (10m)

POTRZEBA robotników i mężczyzn do pracy w stajni, stała praca, dobra zapłata, zgłoszenia: 237 South St. (10m)

POTRZEBA pomocników do ludwisarni, bardzo dobra zapłata, stała praca. Consumers Foundry Co., 520 W. 22nd St. (14m)

CHŁOPCÓW potrzeba, dobra zapłata, 209 W. 38th St., City, 12 piętro. (10m)

STRÓŻ potrzebny chcący zakupić meble. 332 E. 13th St., drzwi No. 3. (11m)

MĘŻCZYZN do składania potrzeba doświadczonych w składzie artykułów żywnościowych, szansa do awansu dla młodych mężczyzn, którzy nie boją się roboty. United States Stores Corp., — Branch of Charles M. Decker & Bros., Joyce St. & Lackawanna R. R. Orange, N. J. (11m)

MĘŻCZYZN POTRZEBA do pracy przy ashing i polishing; dobra zapłata; stała praca przez cały rok. Również weźmiemy paru mężczyzn do nauki. Zgłoszenia Paraloid Works, Inc., — Nepperham Avenue, Yonkers. (11m)

ROBOTNIKÓW DO LUDWISARNI do nauczenia się fachu odlewania; stała posada. TUTTLE & BAILEY MFG. CO. Berry & North 10th Street, Brooklyn (25m)

ROBOTNIKÓW potrzeba, zgłoszenia: — Superintendent of Woodlawn Cemetery East 233rd St. & Webster Ave., New York City. (tfn-m)

POTRZEBNY doświadczony „ice box man". — Zgłoszenia Washington Heights Ice Corp. 168th St. & Amsterdam Ave. (8m)

POTRZEBA chłopców do posyłki; $14 tygodniowo. Zgłoszenia przez cały tydzień. Reliance Pleating & Button Co., 463—6th Ave. (10m)

POTRZEBA mężczyzn do pracy we fabryce wyrobu lodów, stała praca. — Boinsetta Ice Cream Co., 201 Maujer St., Brooklyn. (10m)

ICE BOX MEN i ice pullers potrzebni, doświadczeni. $5.50 dziennie. U. NEED ICE CO., West 168th Street & Jumel Place. (9m)

POMOCNIKÓW potrzeba, doświadczeni w grosernl mają pierwszeństwo. White Eagle Grocery Co., 46 Wallabout Market, Brooklyn. (10m)

SALESMEN i CANVASSERS potrzeba do sprzedawania „photo coupons". Znakomita propozycja; coś nowego — $15 dziennie łatwo można zarobić; dajemy wszystkie potrzebny materjał. Aldene, 239 W. 42nd St., New York City, 6 piętro. (9m)

Interesy do Sprzedania
(Business Opportunities)

AUTOMOBIL „Paige" 6 cylindrowy,— rok używany, odmalowany, do sprzedania tanio. Wiśniowski 223 Avenue C; New York City. (10s)

CANDY STORE do sprzedania, dobry interes, 3 pokoje do zamieszkania, — rent $20 miesięcznie, zgłoszenia 84 North 5th Street, Brooklyn. (9s)

CANDY, cigar i stationery sklep z 3 pokojami do sprzedania; rent $25 — 82 Franklin St. Brooklyn. (9s)

CANDY store do sprzedania z powodu słabego zdrowia 324 Oakland Street, Brooklyn. (14s)

SPRZEDAM candy store lub przyjmę wspólnika, bardzo dobrze interes wyrobiony, z powodu za ciężkiej pracy dla jednego. 234 Avenue A. N. Y. C. Kozyra. (15s)

Interesy do sprzedania
(Business Opportunities)

CANDY store w dobrej sekcji, tuż koło kościoła w Greenpoint, okazyjnie do sprzedania; rent wraz z 4 pokojami $30; dobre miejsce dla polaka; zgłoszenia:— Gawliński & Company, 11 Diamond St., Brooklyn. (12s)

CANDY i cigar store do sprzedania pierwszej klasy interes: 302 Russell St. róg Engert Ave., Brooklyn. (14s)

3 CANDY STORE, 2 grosernie, 2 salony i drukarnia tanio do sprzedania. Zgłoszenia Candy Store, 197 Green Street;— Greenpoint, Brooklyn. (15s)

DRUG STORE dobrze się opłacający w Passaic, N. J. musi być sprzedany z powodu nieporozumienia spólników. H. RICHMOND Lawyers' Bldg. Passaic, N. J. (12s)

DO SPRZEDANIA tanio register „National" od centa do $19.99, nowy. — Zgłoszenia od 6 do 8 wieczorem. — 144 Wythe Ave., Brooklyn. (11s)

DRY GOODS sklep w biznesowej sekcji, na Fifth Ave., w Brooklynie, 3 pokoje do zamieszkania; rent $40, lease. Zgłoszenia: 634 — 3rd Ave., Brooklyn. (9s)

GROSERNIA, delikatesen i candy store do sprzedania, bardzo tanio, z powodu innego interesu, 3 pokoi do zamieszkania, 307 West 127 St., New York City. (13s)

GROSERNIA i buczernia musi być sprzedana w tym tygodniu ,zgłoszenia Nowy Świat, 586 Manhattan Ave., Brooklyn. (9s)

GROSERNIA i delikatesen do sprzedania z powodu wyjazdu do innego miasta. 278 Broadway, Bayonne, N. J. (11s)

GROSERNIA i delikatesen na sprzedaż; lease na 3 lata; 4 pokoi do zamieszkania; 211 Kent Street, Greenpoint — Brooklyn. (12s)

GROSERNIA i buczernia na sprzedaż z powodu słabego zdrowia w polskiej dzielnicy, cena umiarkowana. Zgłoszenia: 408 Grove St., Jersey City, N. J. (12s)

GROSERNIA I DELIKATESEN DO SPRZEDANIA PO UMIARKOWANEJ CENIE; 104 EAST 7 ULICA, NAPRZECIW POLSKIEGO KOŚCIOŁA. (9s)

GROSERNIA i delikatesen do sprzedania z powodu innego interesu; długi lease; zgłoszenia: 586 Manhattan Avenue, Brooklyn. (13s)

GROSERNIA i buczernia do sprzedania z powodu ciężkiej pracy; obrót tygodniowy $1200, 2 pokoje do zamieszkania, cena bardzo przystępna dla prędkiego kupca. 253 Ferry Street, róg Wall St., Newark, N. J. (10s)

MEBLE z 3 pokoi do sprzedania, tanio, można zamieszkać; rent tani. 2 piętro tył, 145 Ludlow St., N. Y. C. — Mike Russ. (10s)

MEBLE nowe do sprzedania z 3 pokoi, jasne pokoje. Zgłoszenia od 10 do 2, w niedzielę cały dzień. 334 East 96 St., pokój 20. (13s)

MEBLE do sprzedania z 3 pokoi, 543 E. 12 St., New York City. Apt. 7. (10s)

FONTANNA marmurowa do sprzedania z karburatorem, 12 stóp długa, tanio dla prędkiego kupca. 707 Fifth Avenue, Brooklyn. (13s)

PIEKARNIA na sprzedaż, 30 mil od New Yorku, 2 samochody, maszyna do ciasta. Po informacje zgłosić się do H. Bekman, 294 S. 2nd St., Brooklyn, N. Y. (10s)

PIEKARNIA do sprzedania w centrum polonji, wielki piec murowany, trucks, koń, wóz, sanki i wszelkie przyrządy piekarskie, sprzedam tanio. S. Urbański, 12 Braughton Ave., róg Lakeview, Lowell, Mass. (9s)

POLSKA Restauracja na sprzedaż, w polskiej dzielnicy; interes dobrze wyrobiony; tanio z powodu choroby w familji, zgłosić się: 112 So. Orange Ave., Newark, N. J. (10s)

PIEKARNIA z domem do sprzedania lub do wynajęcia; interes wyrobiony, istnieje już 39 lat; urządzenie w sklepie i w piekarni w dobrym stanie, 608 Grove St. Jersey City, N. J. (9s)

REKORDY Polskie, marki Columbia: tańce, pieśni po 39c tylko. — 175 East 125 St., blisko 3ciej Ave.

SKLEP z jarzynami, owocami i rybami do sprzedania tanio, w dobrej okolicy, 138 Meserole Ave., Brooklyn. (13s)

STATIONERY i cigar store na sprzedaż, 4 pokoi i lease w dobrej polskiej sekcji. 225 Driggs Ave., Broklyn. (9s)

SKLEP krawiecki do sprzedania, dobry interes w polskiej dzielnicy; tani rent, 96 Berry St., Brooklyn. (10s)

SKLEP muzyczny w śródmieściu w polskiej dzielnicy; jestem zmuszony sprzedać wskutek nagłej choroby, lub też przyjmę wspólnika lub wspólniczkę z bardzo małym kapitałem, zgłoszenia do Lyra Music Co., 11 Charton St., Newark N. J. (10s)

$4750 KUPI dwu-familijny dom, 12 pokoi, ulepszenia, łatwe spłaty. 80 South 2nd St., Brooklyn. (10s)

Realności do Sprzedania
(Real Estate for Sale)

6 POKOJOWY dom, 50x200, wszystkie nowoczesne ulepszenia, 112 Delmore Street, South Plainfield, N. J. Łatwe warunki, zgłoszenia: Joseph B. Bender Co., 206 Broadway, Room 518 N. Y. C. (10e)

DOM murowany 8 familijny w ładnej okolicy, 5 pokoi i wanna dla familji; cena $18,500, gotówki $5,000. H. MOTYKA, 582 Morgan Ave., Brooklyn. (9e)

Telefon 4418 Elizabeth
MICHAEL STROM
Notarjusz Publiczny, Komisarz do spraw nieruchomości. — Asekuracja ogniowa, domów, urządzeń mieszkalnych itp. — Wyrabianie wszelkich aktów publicznych. — Wysyłka pieniędzy do Polski. Sprzedaż szyfkart. — Sprzedaż realności na dogodnych warunkach.
127 Elizabeth Ave., Elizabeth, N. J.

LOTA No. 642 do sprzedania na East 30th St., Paterson, N. J., cena przystępna; Sigiel, 165 Pearsoll St., Blissville, L.I. (16e)

FARMA na sprzedaż, 140 akrów, 80 akrów budowniczego lasu, reszta czysta ziemia, dom 8 pokoi; stodoła i inne budynki, 5 mil do dużego miasta, mila do miasteczka: cena tylko $5,000; połowę gotówką. Zgłoszenia 523 East 6th St. S. Leśniak. (12e)

$250.00 KUPI „BUNGALOW"
Nowe, wygodne domy — w których można mieszkać przez cały rok, 3 pokojowe $1,000; gotówki $250; 4 pokojowe $1,225, $400; 5 pokojowe $1,450; $500, ceny włącznie z całemi lotami; reszta miesięcznie, jak czynsz; wodociągi, elektryka na przedmieściu. Room 94, 180 Broadway, N. Y. C.

BAY RIDGE — 6 familijny murowany dom, blisko 4th Avenue subway stacji, apartamenta 4 i 5 pokojowe, wszystkie jasne, rent $195 miesięcznie, cena $15,500, gotówki $3500. E. DEDUN 6007 Fifth Avenue, Brooklyn, N. Y. (11e)

Z POWODU wyjazdu sprzedam ładny drewniany cztero familijny dom, w pięknej okolicy, dochód roczny $1,100, cena $9,000. Zgłosić się do właściciela na adres: A. Chomyn, 1664 Norman Street, Ridgewood, Brooklyn, N. Y. (10e)

DOM na sprzedaż, 1 familijny, 4 pokoi oszklona weranda; wszystkie ulepszenia; cena umiarkowana. Zgłoszenia: 66 Maspeth Ave., Maspeth, L. I. (15e)

$500 KUPI jedno familijny dom; 7 pokoi, garaż na dwa automobile; resztę jak rent; cena $4,000. 31 Elizabeth Street,— Jersey City, N. J. (10e)

JAMAICA—FLUSHING
Wolne od podatków, 6 pokojowe domy z wanną na dwuch lotach, wszystkie ulepszenia. Przyjedźcie oglądnąć te śliczne domy przed zakupnem. Ceny $6,500; gotówki wymagane $1500; reszta jak czynsz B. H. SWEET, 365 Fulton Street, Jamaica L. I. (15e)

Realności do Sprzedania
(Real Estate for Sale)

GAWLINSKI & CO.
polecają następujące tanie domy w New Yorku i Brooklynie

2 fam. drewniany, 8 pokoi, wanny.— Cena $7,000. Wpłaty $2,000.
2 fam. drewniany, 5 pokoi i wanna, dla rodziny. Cena $6,500. Wpłaty, wedle umowy.
2 fam. murowany, 11 pokoi, 2 wanny. Cena $8,500. Wpłaty wedle umowy.
3 fam. drewniany, 18 pokoi. Cena $6,000. Wpłaty $2,000.
3 fam. drewniany, przy 150 ulicy, w Bronx. Cena $7,500. Wpłaty $1,500.
3 fam. murowany, na 185 ulicy, w Bronx, 17 pokoi, 3 wanny, steam heat, elektryka. Cena $10,500. — Wpłaty $2,000.
4 fam. murowany i sztor, Grocery & Delicatessen, do sprzedania z dobrze idącym interesem. Cena wraz ze sztorem $14,000. Wpłaty $3,500.
4 fam. drewniany, 5 pokoi i wanna dla rodziny. Cena $9,000. Wpłaty $2,500.
6 fam. drewniany, ulepszenia. Cena $10,500. Wpłaty $3,000.
6 fam. murowany, 4 pokoje dla rodziny. Cena $8,500. Wpłaty wedle umowy.
7 fam. drewniany i Grocery. Cena $14,000. Wpłaty $4,000.
8 fam. drewniany. Cena $13,000. — Wpłaty $4,000.
8 fam. murowany, 4 pokoje dla rodziny. Cena $13,500. Wpłaty $3,500.
8 fam. i 2 sztory na 7 ul. przy polskim kościele. Cena $28,000. Wpłaty $10,000. Rent $4,400.
10 fam. murowany, 2 sztory, 5 pokoi dla rodziny, elektryka. Cena $20,000. Wpłaty $5,000. Rent $2,900.
20 fam. murowany, 3 i 4 pokoje dla rodziny. Cena $21,000. Wpłaty $7,000.
33 fam i 4 sztory, wszelkie ulepszenia. Cena $65,000. Wpłaty $15,000. Rent około $12,000.

GAWLINSKI & CO.
POLSKIE BIURO REALNOŚCIOWE
Biuro w New Yorku: 426 EAST 16 STREET
Biuro w Greenpoint: 11 DIAMOND STREET

FARMA 101 akrów, 54 akrów zasianych, sad, las, dom 10 pokoi, 5 innych budynków, 5 krów, koń 12 świń 160 kur, maszynerja, ½ mili do miasta i fabryk, szkoła przy farmie; cena $4200, gotówki $1600.

FARMA 22 akrów, sad, dom 9 pokoi, 5 innych budynków, 2 krowy, 2 konie 950 kur 7 świń; cena $3800; gotówki $1800.— F. Filanowsky, 103½ St. Marks Place; (E. 8 St.,) N. Y. C. (14e)

FARMA 250 akrów, dom 10 pokoi, wielka stodoła i inne zabudowania, — 19 sztuk bydła, 2 konie, 200 kur, sad, rzeka maszynerja, niedaleko miasta szkoła przy farmie; cena $6000 gotówki $2000; P. OWDY, 194 Avenue A, blisko 12 ulicy, New York City. (11e)

Z POWODU starości tanio sprzedam farmę 200 akrów, wielki dom, stodołę i inne zabudowania; wielki sad, rzeka, jezioro, budowniczy las, 50 sztuk bydła; 4 konie, 500 kur, gęsi, indyki farmerska maszynerja pół mili do wielkiego miasta; dochód za mleko $30 dziennie; niema żadnych długów ani mortgage na farmie. Cena za wszystko $15,000, gotówki $4000. M. Pisarko, 129 E. 5th St. N.Y.C. (11e)

KUPCIE SOBIE FARMĘ
Bądźcie producentem
Ofiarujemy Wam 10,000 stóp kwadr. cudownej ziemi za tylko $250.00. Gotówki potrzeba $50.00. Reszta na łatwe miesięczne spłaty. Posiadłość ta znajduje się blisko stacji kolejowej, w wysokiem, suchem położeniu. Poddostatkiem pracy w fabrykach. Blisko kościołów, szkół i sklepów. Napiszcie lub zgłoście się po informacje i bezpłatne bilety.
MARVEL REALTY CO.
116 Nassau St., Room 302, New York

SPRZEDAM Z DWUCH JEDNO
Albo dużą farmę lub dom w mieście z interesem w stanie New York, gdyż nie mogę dwa interesy prowadzić. Po bliższe informacje proszę się zgłosić do właściciela: J. MARCISZEWSKI, Box 66, Herkimer, New York. (16e)

DWU piętrowy dom ze sklepem na 3 familji do sprzedania, 12 pokoi, 2 wanny, biały sinks, drzewa naokoło domu; dobre miejsce, blisko szkoły, cena $7000, 198 Hull Ave., Maspeth, L. I. (9e)

Poszukiwania
(Information Wanted)

POSZUKUJE letników na lato. Mrs. Zezulawicz, R. F. D. No. 2, Yantic, Conn. (10l)

INŻYNIERA Jana Sudkiewicza, który przed 50 laty wyjechał ze Sambora, Małopolska (Galicja) do Ameryki ewentualnie jego rodzinę, poszukuje Marja Sudkeiwiczowa, Rudnik nad Sanem — Małopolska. (9l)

POSZUKUJE letników na farmę. Mrs. Zezulewicz, R. F. D. No. 2, Yantic— Conn. (10l)

STANISŁAW DĄBKOWSKI, z zawodu piekarz, poszukuje kolegi Stanisława Otis, pochodzącego z gubernji Łomżyńskiej, ze wsi Suchcicy, obecnie znajduje się w okolicy Passaic. Zgłoszenia: 178 West St., Brooklyn. (10l)

POSZUKUJE kobiety, któraby pilnowała małe dziecko. Zgłosić się na adres Władysław Mikrut, 314 Prospect Ave., So. Brooklyn. (11l)

KAWALER posiadający piekarnię, poszukuje zdolnej panny lub wdowy bezdzietnej w latach od 20 do 28, w celu matrymonjalnym. Interesowana musi znać język angielski. J. K. 100 Pennsylvania Ave., Newark, N. J. (11l)

DOKTÓR i inżynier chemji z długoletnią praktyką w Szwajcarji i Francji, doświadczony w wyrobie barwników, produktów farmaceutycznych i kosmetycznych, poszukuje odpowiedniej posady lub zdolnego byznesistę obeznanego z rynkiem amerykańskim i z kapitałem potrzebnym do założenia laboratorjum w celu wyrobu Adrenaliny i innych produktów o wielkim popycie.— Adresować: J L. c-o Nowy Świat 24 Union Square, N. Y. C. (10i)

Pokoje do Wynajęcia
(Rooms to let)

POKÓJ do wynajęcia, czwarte piętro front na prawej stronie. Zgłoszenia od 7 wieczorem: 104 East 97 St. (9r)

UMEBLOWANY pokój dla inteligentnego polaka lub dwuch. 43 West 47 St. Bayonne, N. J. A. Pawlak. (10r)

FRONTOWY pokój do wynajęcia dla 2 lub 1 osoby. 501 W. 52nd St., 2 piętro, drzwi No. 2. (9r)

DUŻY pokój z osobnem wejściem, łazienka, gorąca woda, elektryka, w prywatnym domu, do wynajęcia dla inteligentnego pana. Wygodna komunikacja z Nowym Yorkiem. A. Z. c-o Nowy Świat (10r)

4 PIĘKNE pokoje do wynajęcia: cena bardzo umiarkowana, na pierwszym piętrze. Wiadomość pomiędzy 5 a 9 wieczorem; 844 Dawson St. Bronx, N. Y. C. Apt. 4. (10r)

DWA pokoje do wynajęcia dla małżeństwa. Schultz, 309 E. 72nd St. (10r)