„NOWY ŚWIAT" — CONSOLIDATED OCTOBER 4-TH, 1925 WITH THE „TELEGRAM CODZIENNY" — IS AN OUTSTANDING POLISH INFLUENCE IN THE TERRITORY IT DOMINATES.

Nowy Świat

THE POLISH MORNING WORLD

TELEGRAM CODZIENNY

„NOWY ŚWIAT" — SKONSOLIDOWANY DNIA 4-GO PAŹDZIERNIKA 1925 Z „TELEGRAMEM CODZIENNYM" JEST NAJPOTĘŻNIEJSZYM CZYNNIKIEM W ŻYCIU POLSKIEM NA WSCHODZIE.

No. 283 ROK XXVIII DAILY & SUNDAY NEW YORK
Sobota, 10 Października, (Saturday, October 10), 1925

Entered as Second Class Matter, March 31st, 1914, at New York Post Office, New York, N. Y.

CENA 3 CENTY

List z Czecho-Słowacji

Dla „Nowego Świata" pisze P. STASZCZAK.

Budżet czecho-słowacki na rok 1926. — Czesi proponują Niemcom zawarcie osobnej umowy rozjemczej. — Zjazd legjonistów.

Najważniejszym wypadkiem w życiu wewnętrzno-politycznem Czecho-Słowacji w ostatnich dniach jest bezwątpienia przedłożenie budżetu na rok 1926 w sejmie praskim. Budżet ten pobędzie jeszcze kilka dni w komisji, poczem przyjęty zostanie przez koalicję.

Na zewnątrz budżet czecho-słowacki wygląda wcale pomyślnie, jest bowiem aktywny i wykazuje na papierze nadwyżkę dochodów o przeszło piętnaście miljonów koron czeskich. To też prasa stronnictw rządowych korzysta ze sposobności i głosi bombastycznie, że pierwszy ten od siedmiu lat istnienia republiki aktywny budżet jest nowym dowodem wielkiego rozmachu konsolidacji gospodarczej państwa, dodając przytem nibyto skromnie, że zawdzięczać to trzeba właśnie tymże stronnictwom koalicji.

Przypatrzywszy się jednak bliżej przedłożonym cyfrom okazuje się, że nie wszystko jest złoto co się świeci, a również rzeczywistość potwierdza coś wprost przeciwnego.

Wydatki państwowe na rok 1926 przewidziane są w wysokości 10 miljardów i 70 miljonów koron czeskich, dochody zaś wynosić będą 10 miljardów i 85 miljonów, a więc o 15 miljonów więcej. Suma preliminowanych wydatków jest jednakowoż fikcyjną. Aktywność bilansu osiągnięto bowiem w ten sposób, że zamiast rzeczywistych i potrzebnych inwestycyj, które kosztować będą 870 miljonów włożono do budżetu jedynie kwotę 51 miljonów, jako sumę, potrzebną na amortyzację i odsetki od wspomnianych inwestycyj. Ministerstwo skarbu zostało już nawet upoważnione do wydania owych 870 miljonów na inwestycje w przedsiębiorstwach państwowych a stąd jest jasnem nawet dla laika w sprawach finansowych, że wkładanie do budżetu tylko odsetek od faktycznych wydatków jest tylko manewrem, mającym zamydlić oczy niezbyt interesującym się temi sprawami masom ludności, aby je natchnąć dla dalszych rządów tak dobrze i „aktywnie" umiejącej gospodarować koalicji. Gdyby więc minister skarbu pan Beczka tworzyć chciał budżet prawdziwy a nie budżet reklamowy i przedwyborczy, to okazaćby się w nim musiał deficyt 800 miljonów tylko z tej jednej pozycji.

Dalej brak w budżecie zupełnie pokrycia na obiecywaną od dawna podwyżkę płac urzędnikom państwowym. Prasa koalicyjna chcąca pozyskać sobie stan urzędniczy obiecuje im ciągle podwyżkę pensyj a nawet według jej przyrzeczeń do podwyższenia tego dojść ma już w najbliższym czasie. Tymczasem w budżecie o czemś podobnem ani słychu. Również przeprowadzoną miała być w najbliższych dniach obszerna reforma podatków. Naturalnie rząd obiecywał ulgę dla nękanej nadmiernemi podatkami ludności. Okazuje się wszakże, że wszelkim takim obietnicom wcale wierzyć nie można. W budżecie bowiem na rok 1926 sumę dochodów podatkowych nietylko nie zniżono, ale przeciwnie, nawet podwyższono.

Tak więc sobie panowie z koalicji kpią z naiwnej ludności. Jeżeli jednak sądzą, że ludność ta przyjmie ich budżet z takim

(Ciąg dalszy na stronicy 3-ej)

ABD-EL-KRIM CHRONI SIĘ W GÓRY

Działania wojenne przerwane z powodu pory dżdżystej — Powstańcy marokańscy zwątpili w ostateczne zwycięstwo

FEZ, 9 października. — Przywódca powstańców marokańskich Abd-el-Krim, naciskany z dwóch stron od północy przez wojska hiszpańskie, które posunęły się dość daleko na południe, po zajęciu stolicy powstańców Ajdir, a od południa przez wojska francuskie, które ostatnio dotarły do przełęczy górskich i na tem miejscu zostały powstrzymane przez nagłe nastanie pory deszczowej, schronił się w niedostępne góry Atlasu w nadziei przetrwania pory deszczowej i znalezienia możności dla zreorganizowania swej armji powstańczej, zdemoralizowanej ostatniemi klęskami. Wszelkie działania wojenne w Marokku ustały prawie zupełnie na skutek pory deszczowej, która zamieniła małe potoki górskie w wielkie strumienie, utrudniające wszelkie ruchy wojenne. Powstańcy marokańscy zwątpili w swe ostateczne zwycięstwo i powoli opuszczają swego dotychczasowego wodza, który z garścią najwierniejszych wojsk w liczbie 15,000 postanowił schronić się w góry i tutaj stoczyć walkę na śmierć i życie z najeźdźcami swej ojczyzny.

WALKI Z POWSTAŃCAMI SYRYJSKIMI WZNOWIONE

BEIRUT, 9 października. — Powstańcy druzyjscy postanowili nie ustawać w swej walce dla uzyskania niepodległości. Wojska francuskie po rozbiciu głównych sił powstańczych spodziewały się stłumić powstanie w krótkim czasie. W ostatnich jednak dniach kolumna wojsk wysłana dla pacyfikacji ziem zamieszkałych przez wojownicze plemię Druzów, napotkała na zbrojne oddziały, zreorganizowane przez sułtana Atrache który postanowił dopóty nie złożyć broni, dopóki wojska francuskie nie zostaną wycofane z Syrji.

PRZESTROGA

Wobec tego, że niedzielne wydanie „Nowego Świata"— „Telegrama Codziennego" wychodzi w 3ch odrębnych sekcjach — prosimy czytelników uważać, aby otrzymywali pełne wydanie na „standach" — a nie pierwsze dwie sekcje.

NAKŁAD NIEDZIELNY jest zawsze ograniczony— przeto prosimy czytelników o zamawianie numeru zawczasu.

ADMINISTRACJA.

Anglji grozi wybuch bolszewickiej rewolucji

Komuniści angielscy zorganizowani od kilku miesięcy — Sytuacja polityczna w Anglji gorsza, aniżeli w jakimkolwiek kraju Europy

CAMBRIDGE, Mass., 9 października. — William C. Abbott, prof. historji na uniwersytecie Harward, który dopiero co powrócił po dłuższej podróży po Anglji, zaniepokojony jest wewnętrzną sytuacją polityczną w Anglji.

Komuniści w Anglji doszli do niezwykłej siły, co z czasem musi doprowadzić do rewolucji.

„Wiele osób w Anglji jest przekonanych, że przyszłej wiosny należy napewno spodziewać się wybuchu rewolucji.

W ostatnich czasach w stronnictwach umiarkowanych nastąpiła pośpieszna praca organizacyjna dla paraliżowania działalności komunistów, którzy już od kilku miesięcy są zorganizowani.

W ostatnim tygodniu 3,000 angielskich faszystów przyłączyło się do policji w Liverpoolu, a wielka również liczba faszystów wstąpiła w szeregi policji w Manchester".

Prof. Abbott przypatrzywszy się bliżej wewnętrznej sytuacji w Anglji, uznał ją za gorszą, aniżeli w jakimkolwiek innym kraju europejskim, które zwiedził. Najbardziej spokojne z pośród wszystkich krajów zachodnio-europejskich, zdaniem prof. Abbotta, są: Holandja, następnie Belgja, Francja, Niemcy, Włochy, Hiszpanja, Portugalja, a dopiero na ostatku Anglja.

Kongresman J. Sosnowski gościem Polaków w Brooklynie

BROOKLYN, 9 października. — Kongresman J. Sosnowski z Detroit, Mich. będzie gościem Polonji brooklyńskiej i wielkiego New Yorku, w poniedziałek, dnia 19-go października, o godzinie 8-ej wieczorem.

Specjalne przyjęcie jednego z wybitnych przedstawicieli Polonji amerykańskiej odbędzie się z okazji rozwinięcia „charter'u" Polsko-Amerykańsko-Republikańskiego Klubu, powiatu Kings, w wielkiej sali Trommers, Bushwick i Conway St. W przyjęciu wezmą udział przedstawiciele organizacyj polsko-amerykańskich, wielkiego New Yorku i wybitni obywatele pracujący na rzecz zorganizowanem Polonji wielkiego New Yorku na polu politycznem.

HINDENBURG PRZYJMUJE CZICZERINA

BERLIN, 9 października. — Bolszewicki komisarz dla spraw zagranicznych został dzisiaj przyjęty przez prezydenta republiki niemieckiej Hindenburga, który mimo swego wrodzonego uprzedzenia do rosyjskich przedstawicieli, przyjął Cziczerina z należną dla wysokiego przedstawiciela bolszewickiej Rosji, pompą, rozmawiając z nim dłuższy czas o sprawach ściśle gospodarczych, dotyczących obydwu krajów. Cziczerin mimo swej przysłowiowej gadatliwości, wstrzymał się z wyrażeniem opinji o swej wizycie u prezydenta republiki niemieckiej, zbywając korespondentów pism oświadczeniem, iż rozmowa z prezydentem była etykietalnem złożeniem uszanowania głowie sąsiedniego państwa.

Powstańcy brazylijscy zdobywają miasto

BUENOS AIRES, 9 października. — Według wiadomości nadesłanej do pisma La Nacion z Montevideo, Urugwaj, powstańcy brazylijscy, którzy przed kilku dniami, przeszli granicę urugwajsko - brazylijską w pobliżu miasta Rivera w stanie Rio Grande du Soul rozbili wojska federalne, biorąc miasto Rasario i posuwając się w kierunku stolicy stanu Rio Grande du Soul.

OPERACJE WOJENNE W MAROKKU WSTRZYMANE Z POWODU DESZCZU

Francuzi i Hiszpanie nawiązali stałe połączenie

FEZ, 9 października. — Wojska francuskie i hiszpańskie są w pełnym kontakcie, dokończywszy wielkiego ruchu oskrzydlającego przeciw powstańcom marokańskim na przestrzeni od twierdzy Kifane do stolicy powstańców, Ajdiru.

Po uskutecznieniu połączenia, obydwie strony walczące wstrzymały się z działaniami wojennemi z powodu pory dżdżystej, która utrudnia wszelkie działania wojenne. Wojska hiszpańskie i francuskie przygotowują sobie pozycje zimowe dla przetrwania okresu pory deszczowej do następnej wiosny.

Polska ma zaufanie do Rady Ligi Narodów

Ciechanowski zatwierdzony na posła do St. Zj.

WARSZAWA, 9 października. — Rząd zatwierdził dzisiaj nominację Jana Ciechanowskiego, byłego radcę poselstwa w Londynie, na pełnomocnego posła Rzeczypospolitej do St. Zjedn. Poseł Ciechanowski obejmie stanowisko po dr. Władysławie Wróblewskim, który zrezygnował z tego stanowiska przed kilkoma miesiącami.

NIEMCY SKŁANIAJĄ SIĘ DO KOMPROMISU

PRZEDSTAWICIELE POLSKI I CZECH ZAPROSZENI DO OBRAD

Nadzieje na zawarcie paktu gwarancyjnego wzrastają

LOCARNO, 9 października.— W rokowaniach dla zawarcia paktu gwarancyjnego nastąpił znaczny postęp, na skutek prywatnych rozmów pomiędzy przedstawicielami Niemiec i aljantów. Delegaci niemieccy zgodzili się odstąpić od swych żądań przyznania im specjalnych warunków przyjęcia do Ligi Narodów.

Zgoda przedstawicieli Niemiec na wyrzeczenie się swych specjalnych żądań przy przyłączeniu do Ligi Narodów, ułatwia aljantom przyjęcie Niemiec do paktu gwarancyjnego, którego istnienie uwarunkowanem jest od przystąpienia Niemiec do Ligi Narodów.

Na skutek usunięcia przeszkody w przyjęciu Niemiec do Ligi Narodów, zostało umożliwione przypuszczenie Polski i Czecho-Słowacji do obrad w sprawie układu arbitrażowego.

Przedstawiciele aljantów mają obecnie większe aniżeli kiedykolwiek przedtem nadzieje na pomyślne zawarcie paktu gwarancyjnego, przeciw któremu piętrzyły się wprost nieprzezwyciężone trudności.

Następna pełna sesja z udziałem przedstawicieli Polski i Czecho-Słowacji odbędzie się jutro.

MIN. SKRZYŃSKI WIERZY W STWORZENIE PAKTU GWARANCYJNEGO

Zwolennicy wojen będą mieli nałożone silne kagańce

LOCARNO, 9 października. — Polski minister spraw zagranicznych Skrzyński i przedstawiciele wielu mniejszych państw przybyli dzisiaj do Locarno dla śledzenia wypadków na konferencji paktu gwarancyjnego, przekonani, że zawarcie paktu gwarancyjnego i układów arbitrażowych oznacza zawarcie innych przymierzy regjonalnych ewentualnie zwołanie międzynarodowej konferencji ograniczenia zbrojeń.

„Polska ma zaufanie do konstytucji Ligi Narodów" — powiedział minister Skrzyński — „ponieważ Liga Narodów nie udzieli pomocy państwu mającemu zamiary militarystyczne."

Minister Skrzyński jest przekonany, że wszystkie państwa europejskie pragną pokoju i mimo trudności jakie mogą mieć do pokonania zgodzą się wkońcu na nałożenie silnych kagańców tym wszystkim państwom, któreby pragnęły ponownie zakłócić pokój świata.

DYKTATURA FASZYSTOWSKA FAKTEM DOKONANYM

Konstytucja włoska przestała istnieć — Mussolini nieograniczonym władcą Włoch

RZYM, 9 października.—Naczelna rada włoskich faszystów zatwierdziła plany premjera Mussoliniego, które obalają zupełnie włoski ustrój demokratyczny.

Według planów zatwierdzonych przez naczelną radę faszystowską władza wykonawcza we Włoszech została oddana premjerowi i specjalnym ciałom doradczym złożonym z przedstawicieli rolników, przemysłowców i inteligencji, które będą wybierać centralne ciało doradcze senat.

Jako główny organ rządu obok premjera będzie ministerjum premjera, którego członkowie będą tylko wykonywać rozkazy swego przełożonego.

Parlament który się składa z większości posłów faszystów pozostanie narazie w dalszym ciągu, ale bez prawa unieważniania zarządzeń premjera.

Przez wprowadzenie nowych zarządzeń Włochy zostały kompletnie sfaszyzowane i oddane w niepodzielną władzę Mussoliniego, który postanowił sobie na wzór starożytnego cezara skruszyć w zupełności ustrój republikańsko - demokratyczny. Ustrój faszystowski został całkowicie upodobniony do bolszewickiej dyktatury rosyjskiej i jest jak dotychczas nowością w państwach europejskich opierających się na ustroju demokratycznym.

LITWA SPŁACA SWE DŁUGI STANOM ZJEDN.

Przedstawiciel Litwy wręczył rządowi bondów na 6,030,000 dolarów — Czesko-amerykańskie rokowania bliskie załatwienia

WASHINGTON, 9 października. — W czesko-amerykańskich rokowaniach dla spłaty długów nastąpiła przerwa. Delegaci czescy zażądali chwilowej zwłoki dla porozumienia się ze swym rządem w sprawie ustalenia faktycznej sumy, jaką Czecho-Słowacja ma zapłacić St. Zjedn.

W międzyczasie przedstawiciele St. Zjedn. wznowili rokowania z przedstawicielami Litwy dla wprowadzenia w życie ugody litewsko-amerykańskiej, zawartej jeszcze w zeszłym roku. Przedstawiciel rządu litewskiego Kazys Bizanskaus wręczył przedstawicielowi St. Zjedn. nowe bondy litewskie, na sumę 6,030,000 dol. dla pokrycia dłużnej St. Zjedn. sumy, pokrytej tymczasowemi obligacjami. Oprócz tego przedstawiciel Litwy wręczył 30,000 dol. na pokrycie zaległych procentów.

Przedstawiciele czesko-słowacy i amerykańscy doszli do porozumienia w sprawie sumy długów, jakie Czecho-Słowacja ma zapłacić St. Zjedn. Przedstawiciele czecho-słowaccy zwrócili się do swego rządu po aprobatę sumy ustalonej wspólnie przez obydwie delegacje, jako ostatecznej sumy, którą Czecho-Słowacja ma zapłacić St. Zjedn.

Bolszewicy planują budowę kolei przez Mongolję

TOKJO, 9 października. — Bolszewicki rząd rosyjski pragnąc zmniejszyć wpływy Japonji w Mandżurji postanowił pobudować nową linję kolejową, łączącą Środkową Syberję ze stolicą Chin, Pekinem. Nowa linja kolejowa przechodziłaby poprzez Mongolję i Pustynię Gobi skracając o kilkadziesiąt godzin drogę pomiędzy Europą i Azją, a z drugiej strony zbliżając Mongolję do bolszewickiej Rosji, której Mongolja powoli staje się zwykłą prowincją.

TRZĘSIENIE ZIEMI W STANIE NEW HAMPSHIRE

Miasta w dolinie rzeki Merrimack doznały silnego wstrząśnienia — Ludność przerażona grzmotem podziemnym

MANCHESTER, N. H., 9 października. — Wzdłuż całej doliny rzeki Merrimack w stanie N. H. dało się odczuć dość silne trzęsienie ziemi, które nie wyrządziło żadnej szkody.

Wstrząśnieniu ziemi towarzyszył silny grzmot podziemny, który wywołał przerażenie wśród mieszkańców.

Trzęsienie ziemi dało się odczuć wyraźnie o godzinie 8:55 rano. Drganie ziemi przebiegło w kierunku zachodnio - wschodnim.

WYKRYCIE ZAMACHU NA PREZYDENTA MEKSYKU

MEXICO CITY, 9 października. — W stanie Jolisco odkryto spisek, mający na celu zabicie prezydenta Meksyku Callesa. Aresztowano trzech spiskowców, których odesłano pociągiem do stolicy. Podczas podróży jeden z spiskowców uciekł, wyskoczywszy z wagonu przez okno.

Pakt gwarancyjny źródłem 100 lat pokoju—mówi Wirth

WASHINGTON, 9 października. — Dr. Wirth, członek niemieckiej delegacji na kongres unji parlamentarnej w Washingtonie, w wywiadzie z korespondentami prasy amerykańskiej, wyraził przekonanie, iż projekt paktu gwarancyjnego, nad którym się naradzają przedstawiciele Niemiec z państwami aljanckiemi, w Locarno, przyczyni się do współdziałania na każdem polu pomiędzy Francją i Niemcami i zabezpieczy Europie pokój przynajmniej na lat sto.

Duch narodu francuskiego i ideje narodu niemieckiego przyczynią się do rozpoczęcia w Europie nowej ery sprawiedliwości i szczęścia.

Duchowny pochwala zniesienie prohibicji w Rosji

OKLAHOMA, 9 października. Zbawienie Rosji w obecnej chwili zawisło od zniesienia prohibicji, a przyszłość zależna jest od cerkwi rosyjskiej. Takie przekonanie wyraził Ivan Piohanow z Leningradu przewodniczący wszechrosyjskiego kościoła protestanckiego w Rosji.

Zamiast posiadania dwóch lub trzech pijaków we wsi, jak to miało miejsce przed rewolucją podczas prohibicji każdy dom rosyjski był karczmą w której warzono i gotowano wódkę.

DZISIAJ

10

SOBOTA

Październik ma 31 dni

KALENDARZYK

Franciszka Borgiasza.

• • •

Pogodnie—chłodniej.

WYPADKI HISTORYCZNE

W roku 1793 bitwa pod Maciejowicami.

POSIEDZENIA

Dom Narodowy, St. Marks Pl.
Two. „Chłopickiego".
Dom Narodowy, Courtlandt Ave. Bronx
Tow. im. Langiewicza.

RUCH OKRĘTÓW

Sobota:

RYNDAM z Rotterdamiu.
BELGENLAND z Antwerpji.

Niedziela:

CARMANIA z Liverpool
CALEDONIA z Glasgowa

Poniedziałek:

CEDRIC z Liverpool
REPUBLIC z Bremen
MINNEWASKA z Londynu

Wtorek:

ORDUNA z Southampton
AMERICAN BANKER z Londynu.
PARIS z Havru
SUFFERN z Havru.

Tow. Śpiewu „ECHO"

WIELKI

KONCERT I BAL

w sobotę, 24go paźdz.

1925 r. — o godz. 8-ej wiecz.

— w —

Domu Narodowym

19—23 St. Mark's place, w New York

Program Koncertu:

P. Genia Zielińska
Najwyższe na sc... „Koloraturo Sop...

S. Hero, Jr.
Młodociany genjusz-skrzypek, nagrodzony trzykrotnie na konkursie w „Carnegie Hall"

P. F. Wikanowska,
Pianistka - Wirtuozka

Chór Tow. Śpiewu ECHO wystąpi trzykrotnie pod batutą prof. Losińskiego.

I WIELE INNYCH „ATRAKCJI"

OBRAZKI NOWOJORSKIE

codziennie szkicuje

WŁÓCZĘGA.

Przyszła do mnie.

Serce pełne goryczy i łez. Jakże inaczej czuć się może matka, która ma siedmnastoletnią córkę w więzieniu?

Od dwu lat jej córka w Trenton przesiaduje.

Rozpacz — bij pięściami o mur — krzycz w niebogłosy — nikt nie słucha, nie pomaga.

Może Włóczęga — —

Przed dwoma laty jej córka pracowała we fabryce w Newarku. Liczyła piętnaście lat. W tej fabryce pracowali murzyni i murzynki. Pewnego dnia zaciągnęli jej córkę do mieszkania murzyna, tam ją upili i zgwałcili.

Gdy dziewczyna po powrocie do domu opowiedziała matce o tem co się stało rodzice oddali sprawę do sądu.

Sąd — skazał dziewczynę na sześć lat więzienia, a murzyn który ją zgwałcił został uniewinniony.

• • •

Jak to możliwe?

Dlaczego?

Dlaczego?

Pytałem się jej — Kilka razy pytałem się i tyleż razy otrzymałem w odpowiedzi rozpaczliwe, obłąkane

„Dlaczego".

Do więzienia w Trenton, w którem przesiaduje Zosia K. zawita w tych dniach nasza wspólpracownicz̀ka panna Marja Ostrowska, bawiąca obecnie w Trenton. Zbada sprawę i powie nam czy możemy pomóc.

• • •

Biedna matka. —

Kierownik bibljoteki Uniwersytetu Columbia, w której jest 1,024,432 tomy książek, we wszystkich językach nowoczesnych, podał do wiadomości, że w ostatnim miesiącu przybyło około 40 tysięcy nowych książek w językach: angielskim, niemieckim, polskim i rosyjskim.

Nadmienić wypada, że bibljoteka „Columbii" należy do jednej z największych w tym kraju.

POGRZEBY

Alojzy Hojniczek, 66; 1365 First Ave., N. Y. C.

Franciszek Sokodzik, 7; 545 West 49 St., N. Y. C.

Dorota Bacik, 1; 554 East 149 St., Bronx, N. Y.

Marja Bielska, 54; 66 Marcy Ave., Brooklyn, N. Y.

Michał Jakucki, 26; 116 Clay St., Brooklyn, N. Y.

ZABAWY

Dom Narodowy, St. Marks Pl.

Koncert i Bal T-wa Śpiewu „Harmonja".

Dom Narodowy, Courtlandt Ave.

Wielki Bal Sokołów Gn. 85.

„WŚCIEKŁY PIES" W KLATCE.

Tak nazwali Harrison Noel'a po strasznej zbrodni zamordowania małej sześcio-letniej Mary Daly. Tępy, obłędny wyraz twarzy, dowodzi, że dom warjatów byłby odpowiedniejszym dlań miejscem, niż dom rodziców lub więzienie. Naturalnie, dom warjatów, pilnie przez dozorców strzeżony. U dołu — w obwódce — biedna mała Daly, ofiara zbrodni szaleńca.

Wiadomości Kronikarza

o pożarze Pani Polańska dała znać

Około pięćdziesiąt rodzin wybiegło w panice na ulice, gdy w domu pn. 97 Rivington Street wybuchł nocy ubiegłej pożar. Pierwszą osobą, która poczuła gryzący dym wydobywający się z piwnicy domu, gdzie ogień miał początek była pani Rajmunda Polańska. Nie tracąc ani chwili dała ona znać o grożącym niebezpieczeństwie lokatorom domu, a następnie, wybiegłszy na ulicę wezwała straż ogniową.

Ogień został umiejscowiony po półgodzinnej, wytężonej pracy strażaków. Straty wynikłe z powodu pożaru nie zostały jeszcze obliczone.

Odezwa do Chopinistów

Szanowni Koledzy:—

Niniejszem podaję do wiadomości, iż z powodu zaproszenia, jakie otrzymaliśmy od Twa. Sokół Polski Gn. 85, aby przybyć na Doroczny Bal gniazda, na ostatniem posiedzeniu Zarządu zapadła uchwała, na mocy której wszyscy członkowie Chóru „Chopina" są proszeni o poparcie Braci Sokolej, przez przybycie na Bal, jaki się odbędzie w sobotę dn. 10 b. m. w Domu Nar. przy Courtlandt Ave., Bronx.

Mając nadzieję, że wszyscy Chopiniści, którzy nigdy nie uchylają się od popierania spraw dobrych, przybędą in-gremio do Sokołów, kreślę się ze śpiewaczem

Cześć Pieśni!

Fr. Krakowski, sekr.

SOUTH BROOKLYN, N. Y.

Nieszczęśliwa kobieta podobną jest do cieplarnianego kwiatu, wystawionego na zimne wichry... długo pozostaje w pąku, a kiedy pora jej rozkwitnąć, więdnie i usycha.

W niedzielę, dnia 11-go paźdz. 1925 r., o godzinie 11:30 przed południem w kościele św. Krzyża, 161 — 15-ta ul. w South Brooklynie, N. Y. wypowiem poraz pierwszy nader pouczającą naukę dla pań i panien na temat: „Na czem polega szczęście kobiety". Wstęp do kościoła wolny.

Tegoż dnia o 5-ej popołudniu bazar na rzecz pieca do kościoła i szkoły. Mile wszystkich zaprasza

Ks. W. Trzepierczyński.

• • •

W niedzielę o godz. 10-ej rano w kościele św. Krzyża, w South Brooklynie, N. Y. odprawi się żałobne nabożeństwo za duszę ś. p. Edwarda Olenkiewicza.

Wszystkich znajomych tak z New Yorku, jak i z okolicy Brooklyna uprzejmie zaprasza

Ks. W. Trzepierczyński.

Tragiczna śmierć Janinki Wiśniak

Bawiąc się na krzesełku postawionem w pobliżu okna pięcioletnia Janinka Wiśniak, przechyliła się i wskutek stracenia równowagi wyleciała oknem. Padając z wysokości siódmego piętra na cementowy chodnik ulicy doznała ona pęknięcia czaszki i złamania kilku żeber. Zanim przybyło pogotowie maleńka dziewczynka skończyła życie wśród strasznych męczarni. Wypadek powyższy miał miejsce w domu pn. 815 East 110th Street.

Szofer Perczyński ranny

Karol Perczyński, lat 27, zam. pnr. 546 West 146 ulica, doznał niebezpiecznych obrażeń ciała i znajduje się na kuracji w szpitalu Lutheran. Nastąpiło to wskutek kollizji dorożki, którą po woził, z samochodem prywatnym, należącym do niejakiego Josepha Cassanova. Cassanova został aresztowany i będzie pociągnięty do odpowiedzialności karnej, jako winny nieprzestrzegania przepisów dotyczących regulacji ruchu kołowego. Stan zdrowia Perczyńskiego nie budzi obaw lekarzy.

NOTATKI REPORTERA

WSZYSCY szykują się, aby wziąć udział w WIECZORKU, jaki urządza Zw. Socj. Polsk. Oddz.. „Pod Jeden Sztandar" w dniu 27 b. m. w sali Labor Temple przy 84-ej ulicy (między 2ą i 3-cią Ave.) Liczne niespodzianki. Doskonała orkiestra.

• • •

Prokurator Banton rozpocznie kampanję antibandycką w General Sessions, gdzie z powodu nawały sprawy natury kryminalnej przydzielonych zostało aż dziewięciu sędziów. Sprawy bandytów będą brane na stół przed innemi, a to z tego powodu, aby przestępcy nie mieli czasu na układanie tłumaczeń i historyjek o motywach, jakie ich do spełnienia inkryminowanych czynów popchnęły.

• • •

Sokoli w Bronx Gn. No. 85 urządzają dzisiaj, dnia 10 b. m. Doroczny Bal. Komitet zabawowy robi wszystko, co jest w jego mocy, aby bal, który się ma odbyć na wielkiej sali Domu Nar. przy Courtlandt Ave., wypadł jaknajwspanialej.

• • •

Pierwszy wyrok w historji wydany przeciw kompanji radjo za niedostarczenie na czas telegramu, został ogłoszony przez sędziego Churchill w Supreme Court. Radio Corporation of Amerika musiała zapłacić $6,675 firmie Kerr Steamship Company, ponieważ uchybiło w wysłaniu depeszy wymienionej kompanji okrętowej. Kompanja ta skarżyła R. C. of A. o $10,000.

• • •

Najstarsze Two. Śpiewu na Wschodzie „Harmonja" urządza dzisiaj, dnia 10 b. m. wspaniały Koncert i Bal na dwóch salach Domu Narodowego przy St. Marks Pl. Kto chce spędzić mile i wesoło wieczór, winien na zabawę powyższą przybyć nietylko sam, ale z rodziną i znajomymi.

• • •

Nieujęty dotychczas bandyta, działający w pojedynkę, sterroryzował kasjera kompanji I. R. T., niejakiego Michela Burke i po zabraniu $98.70 znikł, jak kamfora. Rabunek powyższy miał miejsce na stacji mieszczącej się przy Lexington Ave. i 96 ulicy.

• • •

Zabawa Wiejska Twa Samopomoc Polska, która się odbędzie jutro dnia 11-go b. m. w Domu Nar. przy St. Marks Pl., zapowiada się wspaniale. Przeznaczono wiele pięknych i drogocennych nagród za najładniejsze kostjumy wiejskie oraz postarano się o zwiększoną orkiestrę prof. Zimnocha, która będzie przygrywać do tańców. Początek balu o godz. 4-ej popołudniu.

NA OCHRONKĘ

F. Oskierko	$1.00
P. Drewnowski	1.00
J. Gawron	1.00
L. Urban z Brooklyna	1.00
St. Szczepanik z Bayway	1.00
G. Krygowski, Newark	1.00
A. Kaczmarek, Elizabeth	1.00

• • •

Szanowny Obywatelu Włóczęgo.

W domu państwa Ankowskich pn. 402 Port Ave., w Elizabeth, N. J. odbyły się chrzciny, które zakończyły się zbiórką dla dzieci w Polskiej Ochronce, którą Pan prowadzi. Ja, hallerczyk — Jan Gawron zaapelowałem do zebranych, aby w chwili radości pamiętali o tym domu, zrobionym dla nieszczęśliwych polskich dzieci, więc goście chętnie złożyli po dolarze.

Życząc Wam Obywatelu Włóczęgo szczęścia w tej pracy dobroczynnej, pozostaję z szacunkiem **Jan Gawron.**

• • •

Szanowny Panie Włóczęgo!

Byłam na chrzcinach u swoich znajomych pp. Zabockich i pamiętałam o dziatkach, że zima się zbliża i opał potrzebny. Udało mi się skoplektować parę dolarów i to u rodaków, którzy nie czytają polskich gazet. Gdy tylko im opowiedziałam o ochronce i biednych dziatkach, nie odmówili mojej prośbie i złożyli ile mogli. Oto lista ofiarodawców:

S. Gongidewski	1.00
E. Wypisic	.45
W. Straszyński	1.00
W. Witkowski	1.00
F. Kondrad	1.00
A. Kużyna	.50
Wanda Przewłocka	1.00
S. i I. Przewłoccy	1.00
Józef Ruciecki	1.00
P. Kołbasink	1.00
I. Bonderenko	1.00
F. Kolesnik	1.00
F. Zawrotcki	1.00
I. Majdak	.50
A. Kornelnik	.50
T. Orłowski	.50
T. Bogiński	.50
S. Przewłocka	2.00
Razem	$15.95

Tyle na chrzcinach skolektowałam. Posyłam money order na $15.95. Życzę Szanownemu Panu Włóczędze powodzenia w dalszej pracy i pozostaję z głębokim szacunkiem,

Sabina Przewłocka.

Słynna Diva Operowa Ganna Walska, która nie tyle zyskała sławę w Ameryce swym głosem ile poślubieniem miljonera Harrolda McCormicka, przybyła na pokładzie okrętu „Olympic" z Paryża, gdzie występowała w przedstawieniach urządzanych własnym kosztem. W rozmowie z reporterami podała ona, że ma kontrakt z pewną kompanją operową w Stanach Zjednoczonych, której jednakże nazwiska z powodu ważności sprawy, (własnej) wymienić nie może.

Depozytorjum Rządu Stanów Zjednoczonych, Stanu i Miasta New York

PRZYJMUJE OSZCZĘDNOŚCI I PŁACI

4%

pod pełną gwarancją

— i —

za niską cenę

przesyłamy pieniądze w przeciągu krótkiego czasu do wszystkich części Polski, Rosji i innych państw i wypłacamy je w amerykańskiej walucie do rąk adresata. Za dodatkową dopłatą.

75 centów

wysyłamy je telegraficznie

Bank otwarty do 8-ej wieczorem

Zgłaszajcie się do:

STANDARD BANK

55 Ave. „B" cor. 4th St.
New York City

QUARTERLY DIVIDEND OF THE

METROPOLITAN SAVINGS BANK

3RD AVE. COR. 71ST.

Procent za 2 miesiące kończące się 30 września 1925 wynosi 4% od sta rocznie, od sum nie do $5 do $5,000 będzie płatny od 21 paźdz. według razy. Deposyta złożone do 13 paźdz. włącznie procentowane od 1 paź. Konta dla Towarzystw przyjmowane. Sprawy bankowe załatwiane przez pocztę. Otwarty w poniedz. do 7 wiecz.

SKANDYNAWSKO AMERYKAŃSKI LINJA

Wysoka i szybka komunikacja NEW YORK — GDAŃSK—GDYNIA Przez Kopenhagę.

Spędzie święta BOŻEGO NARODZENIA I NOWEGO ROKU ze swoimi w starym Kraju. Następne okręty z New Yorku zabiorą Was tam

FREDERIK VIII ... 27 Paździer.
UNITED STATES ... 12 Listopada
HELLIG OLAV ..... 27 Listopada
FREDERIK VIII ... 9 Grudnia

Specjalne świąteczne potrawy i zabawy. Można otrzymać pozwolenie na powrót do Ameryki w ciągu roku. Zniżone ceny na szyfkarty powrotne 3-ej klasy.

Szczegółowe informacje chętnie daje miejscowy agent lub jedno z głównych biur.

Scandinavian-American Line

27 Whitehall Street, New York
248 Washington Street, Boston
117 N. Dearborn Street, Chicago
123 S. Third Street, Minneapolis

POLSKA FABRYKA SKRZYPIEC

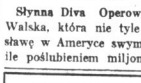

oraz SKŁAD

Instrumentów muzycznych: Pianole na łatwe spłaty, Skrzypce, harmonje, klarnety Wielki wybór polskich nut, rolek i rekordów

FRANCISZEK GIBAŚ

127 EAST 7-th STREET
New York, N. Y.

DO POLSKI

W PAŹDZIERNIKU

Druga wielka wycieczka do Polski WPROST DO GDAŃSKA

okrętem, „LITUANIA"

13-go października, 1925 roku

BAŁTYCKO AMERYKAŃSKIEJ LINJI
Pod kierownictwem i przewodnictwem ZARZĄDCY WYDZIAŁU POLSKIEGO

P. JÓZEFA SMITRUSA

który z wielkiem powodzeniem przeprowadził pierwszą wycieczkę

Pamiętajcie, że Bałtycko-Amerykańska Linja JEST JEDYNĄ BEZPOŚREDNIĄ LINJĄ I POSIADA KONCESJĘ RZĄDU POLSKIEGO NA PRZEWÓZ PASAŻERÓW

3-cią klasą w jedną stronę	$106.50
3-cią klasą tam i napowrót	$180.00
3-gą klasą w jedną stronę	$130.00
3-gą klasą tam i napowrót	$243.00

RZĄDOWY PODATEK OSOBNO

Następne odchodzące okręty z New York:

„LITUANIA" - WYCIECZKA .... 13-go października
„ESTONIA" ..... 3-go listopada
„LITUANIA" ..... 24 listopada

Zgłoście się natychmiast do Waszego agenta lub do:

BAŁTYCKO AMERYKAŃSKIEJ LINJI
9 BROADWAY — NEW YORK

Sokół Polski Gniazdo 85 w Bronx, N. Y.

urządza

ROCZNY BAL

W SOBOTĘ, 10-go PAŹDZIERNIKA, 1925 ROKU

w Domu Narodowym, 705-7 Courtlandt Ave., Bronx

MUZYKA PROF. ST. KARLEWICZA

Początek o godzinie 7:30 wieczorem

Wstęp 50 centów od osoby

„Jutro Pogoda"

wspaniała farsa w trzech aktach odegraną zostanie

JUTRO! W niedzielę JUTRO!

W WASHINGTON HIGH SCHOOL, w New Yorku

Na tą wesołą farsę zaprasza wszystkich!

TEATR POLSKI W NEW YORKU

„Niniejszym chcę wyrazić moją największą radość i dziękuję ku Panu Bambino, że ulżyłeś tak dobrego lekarstwa, jak Bambino. Gdy dziecko miało tylko 3-ej dzień, dostało wyrzutu i zaczęło tylko wodnistem. Gdy płakało tyrze przy niemu, i nie mogłam nic robić, co dziecko wyrzuciło natychmiast. Dziecko to zaczęło tracić wagę i zaczęło wysychać. Dziecko to nie mogło nic zjeść. Kto mej mogło, to zaraz wyrzucało. Wszystko co dziecko zjadło, to zaraz wyrzucało. Dziecko to zaczęło wysychać. Ku mej rozpaczy, co dziecko to zaczęło

JÓZEF PIŁSUDSKI

Moje Pierwsze Boje

WSPOMNIENIA, SPISANE W TWIERDZY MAGDEBURSKIEJ

(Ciąg dalszy.)

Mijamy rozwidlenie dróg, ostatnią placówkę z kilku konnych i wkraczamy wreszcie na drogę niezabezpieczoną. Co do mnie, jestem zupełnie już spokojny, wzburzenie wewnętrzne wyładowało się w ruchu. Pozostała tylko ta wewnętrzna gorączka, która każe żywiej bić sercu i jaśniej myślom pracować. Oglądam się za kolumną, co tuż za mną kroczy. Odczuwam jej psychę. Żołnierze wiedzą, w jakiem są położeniu. Zresztą ostre zarządzenia marszowe, zakaz kładzenia się, obchodzenia błota, słowem wszystkie te niezwykłe rozkazy musiały nawet w najciasniejszym mózgu obudzić myśl, że się dzieje coś nadzwyczajnego. Cisza panuje w zwykle gwarnych szeregach, słyszę nieraz, jak nieostrożne brzęknięcia bronią napotyka na szeptane wymyślania kolegów. Karabiny najezone bagnetami. Idziemy, jak duchy, w przestrzeń. Czuję w kolumnie wolę bronienia się do ostatka.—

Śmigły budzi mnie z rozważań, chwytając mię za rękę i podnosząc swoją na znak zatrzymania kolumny. Szpica coś dostrzegła. Podchodzi od niej jeden z meldunkiem, że na prawo od drogi jakieś zabudowania, dostrzeżono tam konie, poszedł patrol dla zbadania sprawy. Po chwili wracają z dwoma końmi. Konie osiodłane stały pod płotem bez jeźdźców koło siana. Nikt ich nie pilnował. Oglądam konie, nie wyglądają na kawaleryjskie, powiedziałbym raczej, że kozackie, lecz siodła kawalerji austrjackiej. Czy nie z patrolu Dreszera? Każę je zaprowadzić na koniec kolumny do Beliny z rozkazem zameldowania, czy nie poznaje koni. My — marsz dalej!

Po paru minutach szpica podejmuje z ziemi parę przedmiotów, przynoszą mi je. Karabinki Manlichera. Teraz już jestem pewien. To z patrolu Dreszera. Była tu z pewnością potyczka, paru naszych legło, czy zostało rannych. Oto więc rozwiązanie zagadki, dlaczego od Dreszera nie było meldunków. Ale gdzie nieprzyjaciel? Musi być gdzieś blisko. Te zabudowania to zapewne Wiktorka. Pytam o to przewodnika. Wymienia mi jakąś inną nazwę, której na mojej generalnej mapie 1 : 200,000 niema.

Już nie pierwszy raz się przekonuję, jak marną podstawą dla wojny była austrjacka mapa generalna Królestwa. Zdaje się, że ją robiono conajmniej 20 — 30 lat temu, gdyż te zmiany, które na terenie w porównaniu z mapą znajdowałem, tylko przez dłuższy czas mogły powstać. Na kartach forma lasów inna, mnóstwa osiedli ludzkich niema, drogi często akurat inaczej chodzą, niż na mapie. Więc i teraz — według mapy pierwszem osiedlem, które mielismy napotkać na skrzyżowaniu dróg, powinna była być Wiktorka. Przewodnik zaś sypie nazwami, których wcale na mapie niema; ba, okazuje się, że i Wiktorka wcale na rozwidleniu dróg nie stoi, a tak się nazywa folwarczek, stojący nieco na uboczu. Do skrzyżowania dróg mamy jeszcze prawie dwie wiorsty. Tam dalej zaś w stronę Władysława droga, a znowu wbrew mapie. Zaczynam się obawiać, czy przewodnik mnie nie oszukuje. Ale nie! kierunek drogi jest dobry, no i skrzyżowania dróg dotąd nie było żadnego.

Naprzód, nie traćmy czasu! Mamy przed sobą jeszcze tyle drogi, tyle trudów! Cisza naokoło absolutna, cisza taka, jaka tylko bywa po długich jesiennych deszczach, gdy wszystko w przyrodzie ciężko przemokłe zdaje się dumać nad ubiegłem, pełnem życia i zmian latem, i przy dogorywującej jesieni cicho zasypiać drzemką przedzimową. Niebo lekko zachmurzone, obłoki przepuszczają mnóstwo bladego światła. Jest tak cicho i spokojnie w naturze, że się zapomina o nieprzyjacielu.

Maszerując, zaczynam już sobie układać w głowie swój raport o naszej eskapadzie i mam już ochotę przeklinać myśl Szefa o zostawieniu kuchni w Ulinie.

Po pewnym przeciągu czasu las rzednie, przed oczami szeroka polana. Widzę białą taśmę drogi, która biegnie, by przeciąć naszą. To owa Wiktorka z mapy, nie istotna. Na samem skrzyżowaniu dróg na niewielkim pagórku stoi chata, od niej na zachód idzie niedługi zresztą szereg innych chałup. Dalej droga nasza jest osłonięta od wschodu lasem, na zachód jakaś szersza otwarta przestrzeń. Cicho i tutaj. Oczy biegną we wszystkich kierunkach, nic nie dostrzegając, uszy nic podejrzanego nie słyszą. Za mną miarowy chód kolumny piechoty. Gdyby tu był nieprzyjaciel, już musiałby być zaalarmowany! A jednak tą właśnie drogą ciągnęły wozy i armaty, tutaj niedaleko padały strzały.

Szpica posuwa się szybko ku chacie, jestem za nią ze Śmigłym o dwa, trzy kroki, kolumna o jakieś dwadzieścia, trzydzieści kroków za mną. Ubita, szeroka, prawie jak droga, ścieżka prowadzi na pagórek, tuż obok chaty. Idziemy po tej ścieżce i nagle, gdy szpica zbliża się do węgła chaty, słyszę grubym, basowym głosem wypowiedziane sakramentalne słowa straży rosyjskiej: „Stój, kto idiot?"

Widzę, jak szpica zawahała się jedną sekundą i cofnęła o kilka kroków tak, że musiałem też parę kroków zawrócić, schodząc z pagórka. W chacie usłyszałem jakiś gwałtowny ruch, parę krzyków. Śmigły już rzucił rozkaz: „Druga kompanja naprzód, przeszukać domy". Po chwili szybki tentent koni w galopie, oddalający się w kierunku południowo - zachodnim, potem szereg strzałów, gwizd kul, idących gdzieś blisko. Szpica już była w chacie. Trochę zapóźno, nikogo już tam nie było.

Przez te krótkie chwile przez głowę przebiegły mi błyskawicą różne myśli co do dalszych mych kroków. Przebiegły, zostawiając tak głęboki i wyraźny ślad w mózgu, że dotąd z fotograficzną ścisłością ich przebieg powtórzyć jestem zdolen. Oto ich treść:

Jest to placówka nieprzyjacielska. Umyka w stronę oddziału, który zabezpiecza. Więc tam na południo- zachodzie jest większa siła, która już przez strzały jest zaalarmowaną. Najbezpieczniej jest zejść z drogi temu oddziałowi, skręcić na lewo w stronę Czapel i potem w las na południe, w stronę Władysława. Tu zostawić kompanję w arjergardzie, tę która teraz przeszukuje domy. I zaraz krytyka: „Stracę mnóstwo czasu, z kawalerją brnąć przez gęsty las trudno, a w nocy i piechota łatwo straci drogę. Niebezpieczeństwo wtedy z prawa od otwartej przestrzeni, gotowi nas ostrzelać. Będę miał rannych, niewiadomo co z nimi robić, ani zostawić, ani ciągnąć za sobą. Wysłać naprawo osłonę, czy patrole dla zbadania. I czekać? Nie!" ! wreszcie krótka, ostra decyzja: — „Czasu nie tracić, maszerować wprost kolumną!"

Byłem z decyzją gotów, gdy Trześniowski, dowódca drugiej kompanji, przyszedł z raportem, że nikogo niema, a wzięty tylko koń, widocznie kozacki, z długą grzywą i ogonem, z siodłem kozackiem, uzdą nabijaną posrebrzonemi gwoździami — pewno podoficerska szkapa.

— Maszerować dalej! — mówię do Śmigłego.

Śmigły prosi o pozwolenie zmienienia awangardy i szpicy. Niepodoba mu się, że chłopcy w szpicy zawahali się sekundę po okrzyku straży kozackiej. Drugie: wypuścili z rąk przewodnika, który zdążył się wymknąć.

„Gapy! Sentymentalne inteligenty! mruczę. Nie wzięli przewodnika na sznurek". — Śmigły raportuje, że w awangardzie i szpicy pójdzie druga kompanja. Chwilka zwłoki, bierzemy z tej samej chaty gospodarza, jako przewodnika. Niemłody to już człowiek, stęka, gdy żołnierze wyprowadzają go nawpółubranego z chaty. Ma na bieliźnie naciągnięty kożuch, żegna się kilka razy, gdy go paru żołnierzy bierze pod ręce. Ruszamy.

Te parę minut, spędzonych na rozstaju dróg przy chacie, zostaną mi w pamięci na zawsze. Nigdy nie byłem tak blisko nieprzyjaciela, by słyszeć wyraźnie jego słowa, nigdy, zdaje się, nie myślałem tak szybko, jak wówczas. Dlatego też nieraz potem, gdym przemyśliwał raz jeszcze tę chwilę, zastanawiałem się, czy istotnie miałem rację, wydając rozkaz maszerowania dalej, bez zmiany kierunku. Że tym razem postanowienie moje nie wyszło nam na złe, to wcale nie dowód, by rozkaz mój był racjonalnym.

(Ciąg dalszy nastąpi).

LIST Z CZECHO-SŁOWACJI

(Ciąg dalszy ze str. 1-ej.)

zachwytem, jak go wychwala prasa koalicyjna, to mylą się bardzo. Już dziś jest widocznem, że budżet ten to zakrojony na wielką skalę humbug przedwyborczy, tem bardziej podejrzany, że załatwić się go ma z błyskawiczną prędkością. Można więc zapomocą prasy tumanić społeczeństwo i zagranicę rzekomo aktywnym budżetem, ale kryzysu finansowego państwa i karkołomnej polityki gospodarczej dzisiaj panującej koalicji nie da się zakryć takiemi mistrzostwami rachunkowemi.

* * *

Główne zainteresowanie opinji czecho-słowackiej zwrócone jest obecnie na propozycję z jaką rząd czecho-słowacki zwrócił się do Niemiec, aby rozpocząć rokowania w sprawie zawarcia między Niemcami a Czecho-Słowacją osobnego traktatu rozjemczego. Propozycja ta jest logicznem następstwem dotychczasowej polityki dr. Benesza a ma ona także na celu, aby zmusić Niemcy do pokazania swego prawdziwego oblicza. Traktaty podobne zawarła Czecho-Słowacja już z wielu państwami, również z Polską, obecnie zamierza rozszerzyć je i na Niemcy. Stanowisko Niemiec w tej sprawie narazie nie jest jeszcze znane, w najbliższych dniach więc dopiero pokaże się, jakie jest zapatrywanie Niemiec na sprawę zabezpieczenia jej granic wschodnich od strony Czecho-Słowacji i Polski.

* * *

W Bernie na Morawach odbył się w tych dniach zjazd legjonistów czecho-słowackich. Tworzą oni dosyć silną liczebnie organizację, składającą się ze zwolenników różnych partyj politycznych. Stanowisko tejże organizacji wobec rządu praskiego było dotychczas wyczekujące. Jej prasa nie zgadzała się często na metodę rządów koalicji i krytykowała ją nieraz bardzo energicznie. Po zjeździe berneńskim jednak nastąpi zdaje się wśród legjonistów znaczny zwrot na prawo. Główni przywódcy legjonistów dali się bowiem namówić do wspólnego postępowania wraz z koalicją i w tym duchu starali się również przekonać ogół delegatów. Mimo że znaczna część legjonistów czeskich nadal potępia hazardową politykę koalicji, to jednak panom generałom udało się nagrać wciągnąć legjonistów na manowce nacjonalistyczne. Dla uzdrowienia stosunków panujących wewnątrz organizacji legjonistów zjazd ten nie uczynił prawie niczego, tak więc legjoniści czecho-słowaccy będą nadal chodzić jedni do Sasa — drudzy do lasa.

WIADOMOŚCI Z NEW JERSEY

Donosimy o otwarciu jeszcze jednej filji w celu lepszego usłużenia Wam!

SPRZEDAŻ HURTOWNA I DETALICZNA DOSKONAŁEGO GATUNKU

Słód — Chmiel — Owoce — Zboże — Butelki — Beczki — Korki — Czapki — Gumowe Rurki — Maszyny do korkowania — Gąsiorki — Przyprawy (Flavors) — Cukier — Prasy — Krany

Każdy, kto zakupi towaru za $1 lub więcej otrzyma DARMO 1 puszkę United Malt

UNITED MALT & HOP STORES

721½ GRAND STREET
przy Junction
JERSEY CITY, N. J.
TELEFON: DELEWARE 9060

NEWARK

Wielki Bazar Komitetu Ratunkowego

Komitet Ratunkowy w Newarku urządza na sali parafjalnej św. Stanisława przy Livingston St. wielki Bazar, który rozpocznie się w niedzielę dnia 11go października, r. b. i będzie trwał cały tydzień, t. j. do dnia 18-go. Początek o godz. 8-ej wieczór. Wiele niespodzianek i rozrywek.

Do tańców przygrywać będzie orkiestra „Blue Diamonds" p. Woźniaka. Cały dochód z bazaru przeznaczony jest na Ochronkę dla biednej dziatwy.

Komitet spodziewa się poparcia całej Polonji newarskiej i okolicznej, ze względu na tak doniosły cel.

Za komitet,
B. Chmielewski.

JERSEY CITY

Baczność „Mechanicy"!

Niniejszem uprasza się wszystkich akcjonarjuszy Stowarzyszenia Mechaników, aby przybyli na posiedzenie do Domu Polskiego przy Brunswick ulicy, w niedzielę, 11-go października, punktualnie o godz. 10-ej rano. Każdy udziałowiec bez różnicy, czy wymienił swoją starą akcję, lub nie, obowiązany jest przybyć na to posiedzenie i wypełnić „proxy".

A. Borysiewicz, sekr.

BACZNOŚĆ PASSAIC!

Posiedzenie administracyjne oddziału im. Ossowskiego Z. S. 11-go października, w Domu Ludowym Polskim przy Monroe ul. 1—3, o godzinie 10-ej rano.

Są do załatwienia nader ważne sprawy, które muszą być omówione w obecności wszystkich członków, bo kapitaliści nie żartują z robotnikami, a robotnicy muszą stanowczo się zorganizować, żeby się nie dać wyzyskać.

A więc wszyscy towarzysze powinni na tem posiedzeniu być obecni.

Zarząd Oddziału.

Wielki Skład Najlepszego Pieprzu,

puchu i wsypu w Ameryce. pieprz posiadamy w naszym składzie. Przesyłamy skubane i na pół z puchem i całe. Przeszle po próbki, natum przysyła pięć do kilo na. Próbki wysyłamy [illegible]. Towar wysyłamy expresem do wszystkich Stanów w Ameryce. Pisznie do polskiej firmy

JOHN STACHULA
110 Passaic St., Passaic, N. J.

ONEIDA, N. Y.

Postrzelił żonę sąsiada i popełnił samobójstwo.

Antoni Skoreński (lat 65) postrzelił ciężko żonę Stanisława Lisa (lat 40), a następnie skierował broń przeciw sobie i postrzelił się śmiertelnie. Umarł wkrótce potem w szpitalu. Strzelanina zdarzyła się na farmie, zajętej przez Lisów i Skoreńskich pod Verona. Obie rodziny wiodły od dwóch lat spór o posiadanie farmy i to było powodem zbrodni. Lisowa ma ranę w skroni, ale ma szanse wyzdrowienia.

Kto jest winien?

podwojenia kosztów rządu miasta New York — sam tylko miejski budżet podatkowy zwiększony został z $211,000,000 na $400,000,000 rocznie?

Kto powinien odpowiadać za to, że zwyżka podatku spadła na barki każdej rodziny w mieście od pięćdziesięciu centów do dolara dziennie?

Tammany jest winną!

Kontraktorzy Tammany zbogacają się miljonami dawanemi im w kontraktach miejskich przez zarząd miejski Tammany bez publicznej oferty.

NAJWYŻSZY CZAS NA ZMIANĘ!

Agitujcie za WATERMAN'EM

Registrujcie się dzisiaj! Ostatnia szansa!

SPECJALISTA
CHORÓB I NIEDOMAGAŃ MĘSKICH I KOBIECYCH
Kompletne Laboratorjum: Promienie X-Ray; Promienie Kwarcowe; światło Alpejskie
Do pomocy przy badaniu i leczeniu
Godziny: Od 9 rano do 7:30 w wiecz.
DR. SCHWARTZ
W niedzielę od 10 rano do 12 w poł.
124 East 81st Street

Telefon: Orchard 1521
JÓZEF HALICKI, M. D.
LEKARZ
GODZINY:
od 11 do 3 po południu
od 6 do 8:30 wieczór
w niedzielę do 1 po południu
323 E. 10th St., New York City

Dr. S. LOW
Lekarz chorób wenerycznych i skórnych
przyjechał z Wiednia i ordynuje
317 East 10th Street, New York
GODZINY URZĘDOWE: 13—1, 6—8.
Telefon, Dry Dock 4181
(Mówi po polsku.)
Leczenie Promieniami Roentgena. (X-RAY)

DR. BRYAN
333 East 17th Street, New York City
pomiędzy First i Second Avenue's
Leczy chroniczne choroby krwi, nerwów, nerek i pęcherza.
Mężczyzn wyłącznie.
Godziny: od 8ej rano do 8ej wiecz.
W niedzielę od 9ej rano do 1ej po poł.

Telefon Caledonia 9277.
Dr. Antoni S. Bogatko
LEKARZ
120 East 34th Street, New York, N. Y.
GODZINY:
Od 1 do 2 po południu
Od 5 do 7 wieczorem

WEGMAN

PLAYERS I PIANINA

sprzedawane wprost z fabryki konsumentowi
PO CENACH FABRYCZNYCH

W wyborze pianin najważniejsze jest najlepszy instrument za swe pieniądze

ŁATWE WARUNKI
3
lata do wypłacenia

$550
sprzedawane zwykle w składach za $750. włączając 24 rolek muzycznych, ławeczkę, nakrycie i dostawa na miejsce

„Instrument z duszą artysty"

Wyrabiamy pianina przez przeszło 34 lata i zdobyliśmy sobie reputację pierwszorzędnego wyrobu i doskonałego gatunku.

Wybierzcie swój instrument teraz i zaoszczędźcie sobie zarobek pobierany przez dostawców.

Wegman Piano Factory

26 Dziesiąta Avenue, **New York City**
pomiędzy 13 a 12 ulicą

Otwarte wieczorami do 5-ej.

Wziąść 14 ulicy Crosstown tramwaj i zsiąść na 10 Avenue i iść jedną ulicę w stronę południa.

Ufność

miejcie zawsze przy wyborze lekarstw dla waszej choroby. Tysiące ludzi pozyskały zdrowie używając

Severy Lekarstwa Rodzinne.

Potwierdzają to setki zaświadczeń otrzymanych. Są to preparaty własnościowe, posiadające wartość rzeczywistą. W razie potrzeby używajcie ich wcześnie, gdyż tak może się zapobiedz ważnym chorobom i oszczędzić wydatki. Następujące preparaty są użyteczne w każdym domu:

Severy Antiespsol.
Płyn antyseptyczny, przeciw zarazkowy. Używany jako płukanie do ust, gardła, w wypadkach kiepskiego oddechu, bólu gardła, ochrypłości i rozdrażnionych dziąseł. 85 i 50c.

Severy Balsam.
(Severy Cough Balsam). Przyjemne i skuteczne lekarstwo na kaszel spowodowany przez podrażnienie gardła i chrypkę. Cena 25 i 50c.

Severy Pigułki.
(Severy's Pills). Na ból głowy i bezsenną wartość, zatwardzenie, chorobliwy ból głowy, zawrot i kiepskie stany spowodowane przez zaburzenie. Cena 25c.

Severy Gothardol.
Liniment tylko do zewnętrznego użytku. Polecany na cierpienia reumatyczne i boleści pochodzące od neuralgji, zwichnięcia, potłuczenia, napuchnięcia, zbolałe muskuły, sztywność w stawach. 30c i 60c.

Severy Regulator.
Ogólny wzmacniciel dla kobiet i jako środek leczniczy przy chorobach kobiecych. Cena $1.25

Severy Eako.
Maść antyseptyczna. Przepisywana z intencją przyjaciela ulgi na świerzb i inne podrażnienie skóry. Cena 50c.

Severy Esorka.
Doskonały tonik stymulujący, dodający sił i orzeźwiający. Zaleca się starszym osobom i rekonwalescentom. Składniki lecznicze robią go wyśmienitym na niestrawność, zatwardzenie i osłabienie organów trawiących. Cena 75c i $1.50

Severy Nervoton.
Połączone lekarstwo płynne i tabletki, działają na wzmocnienie wyczerpanych nerwów i na bezsenność, spowodowaną przez nerwowość. Cena $1.25

Najpierw szukajcie w aptece. **W. F. SEVERA CO., Cedar Rapids, Iowa**

Nowy Świat

TELEGRAM CODZIENNY

Published Daily and Sunday by the NOWY ŚWIAT PUBLISHING CO., INC.

MEMBER A. B. C.

M. F. WEGRZYNEK, Publisher and President
W. B. FLAZEWICZ, Editor
TOLLES, Managing Editor

Dziennik wydawany przez Spółkę Wydaw. „Nowy Świat", Inc.

Entered as Second Class Matter, March 21st, 1914, at New York Post Office, New York, N. Y.

SUBSCRIPTION RATES (Outside of New York City)	PRENUMERATA (Na Prowincji)
Daily Excluding Sunday	Codziennie z wyjąt. niedzieli
One Year $6.50	Rocznie $6.50
Six Months 3.00	Półrocznie 3.00
Sunday Only	W niedzielę tylko
One Year $2.00	Rocznie $2.00
Six Months 1.50	Półrocznie 1.50
Daily and Sunday	Codziennie i w niedzielę
One Year $8.00	Rocznie $8.00
Six Months 4.50	Półrocznie 4.50
NEW YORK CITY	W NEW YORKU
Daily Excluding Sunday	Codziennie z wyjąt. niedzieli
One Year $9.00	Rocznie $9.00
Six Months 4.50	Półrocznie 4.50
Sunday Only	W niedzielę tylko
One Year $2.00	Rocznie $2.00
Six Months 1.00	Półrocznie 1.00
Daily and Sunday	Codziennie i w niedzielę
One Year $10.00	Rocznie $10.00
Six Months 5.50	Półrocznie 5.50

MAIN OFFICE:
24 UNION SQUARE, NEW YORK, N. Y.
(Fourth Avenue, między 14th i 15th Streets)
Telephone: Stuyvesant 5493

BROOKLYN BRANCH:
586 Manhattan Avenue
Telephone: Greenpoint 0956

STANY ZJEDNOCZONE EUROPY

Nie jest to pomysł nowy. Idea „Stanów Zjednoczonych Europy", jako realizacja braterstwa ludów europejskich, powstała jeszcze w wieku 18 pod wpływem utworzenia Stanów Zjednoczonych Ameryki Północnej. O urządzeniu Europy na wzór amerykański marzył francuz Condorcet. Przez cały wiek dziewiętnasty, snuje się ta idea w pismach polityków-idealistów, filozofów i poetów. Nasz Adam Mickiewicz nie inaczej pojmował braterstwo ludów europejskich, jak w postaci federacji, t. j. Stanów Zjednoczonych.

Idea ta odżyła po wielkiej wojnie. Podjęli ją pierwsi Amerykanie, którzy jednak w projektach rzucanych bawili się raczej w fantazje. Publicyści amerykańscy i politycy chcieli zreorganizować Europę nie licząc się z warunkami, całkiem odmiennemi od warunków istniejących w Ameryce.

Nie brano pod uwagę głębokich różnic kulturalnych i narodowościowych, które wytworzone przez wieki, muszą być brane pod uwagę inaczej niż w Ameryce, gdzie tych różnic w stosunku do Stanów faktycznie niema. Problemat braterstwa odrębnych ras, odrębnych kultur i tradycyj, jeżeli wziąć dwa pierwsze państwa z brzega np. Niemcy i Polskę — zgoła inaczej się przedstawia niż problemat, który miał przed sobą Washington, kładąc podwaliny pod Republikę Stanów Zjednoczonych Północnej Ameryki. Najgorliwszym apostołem „Paneuropy" jest na terenie starego świata p. Cudenhove - Kalergi. Jeździ po Europie, wygłasza odczyty, pisze broszury, jednem słowem jest propagandzistą w całem tego słowa znaczeniu dla idei „Paneuropy."

Przypomina się nam tutaj koncepcja pastora niemieckiego Naumanna, która zyskała duży rozgłos podczas wojny światowej.

Naumann twierdzi, że Niemcy są największą potęgą europejską, są wcieleniem Europy.

Rosja bowiem opiera się o Azję, Anglja o kolonje, a Francja której ludność nie powiększa się, nie ma przyszłości. Niemcy zajmując środek Europy i będąc największą potęgą na kontynencie europejskim, są powołane do odgrywania dominującej roli w obronie interesów Europy. Upadek Niemiec był upadkiem, odbudowa ich, będzie odbudową Europy.

Tak wygląda koncepcja Naumanna.

Cudenhove - Kalergi koncepcję tę tylko rozszerza. Proponuje on blok europejski z wykluczeniem Anglji i Rosji. Na miejsce hegemonji niemieckiej, stawia porozumienie francusko - niemieckie. Coś w rodzaju idei Napoleońskiej, z tą różnicą, że Napoleon realizował ją mieczem, a teraz Naumann i Kalergi chcą ją zrealizować propagandą i piórem.

Pomysł sojuszu niemiecko - francuskiego posiada wielu zwolenników w Europie i Ameryce. Idejętą zdaje się popiera minister skarbu Francji p. Caillaux, aczkolwiek bez wykluczenia Anglji.

Nad porozumieniem francusko - niemieckiem pracują oddawna kapitaliści obu krajów, pomimo, że politycznie toczy się pomiędzy Berlinem i Paryżem zacięta walka.

Lecz projekty tego rodzaju są dzisiaj przynajmniej utopją. Wszystkie dotychczasowe próby zjednoczenia Europy zakończyły się klęską tych, którzy je podjęli.

Jest Liga Narodów, genjalna idea Wilsona obejmująca w planie nietylko Europę, ale wszystkie państwa i narody na świecie. Naumann zaś, Kalergi, i inni zwolennicy Stanów Zjednoczonych są nawet nie za koncepją „Paneuropy" w całem znaczeniu tego słowa, lecz za dominacją w zasadzie pangermanizmu.

Jest znamienne, że memorjał p. Cudenhove - Kalergi został wydrukowany w Genewie, akurat w chwili obrad Ligi Narodów i w przededniu konferencji w Locarno. Jeżeli przyjmiemy pod uwagę, że w prasie otwarcie się pisze o usiłowaniach niemieckich wsadzenia klina pomiędzy Anglję i Francję, to „paneuropeizm" Kalergich nabiera poważniejszego politycznego znaczenia. Oczywiście tylko w sensie propagandy. O Stanach Zjednoczonych nikt w Europie na serjo nie myśli oprócz Niemców i ich przyjaciół, którzy zjednoczenie rozumieją tylko jako dominację siły i wpływów wszechniemieckich — poprostu panowania Niemiec nad Europą, a jak się da i nad światem.

Konferencja w Locarno stwierdzi jak daleko wpływy te sięgają dzisiaj w Europie.

wb.

PRZYSIĘGA BISKUPÓW

W Belwederze w Warszawie zebrał się episkopat polski. Kardynał Kakowski odczytał przysięgę w której czytamy:

„Przed Bogiem, na Świętą Ewangelję przysięgam i obiecuję wierność Rzeczypospolitej. Będę szanować Rząd ustanowiony przez Konstytucję i sprawię, aby go szanowało moje duchowieństwo. Nie będę uczestniczył w żadnem porozumieniu, i nie będę obecny przy żadnych naradach, któreby mogły przynieść szkodę Państwu Polskiemu lub porządkowi publicznemu, i nie pozwolę memu duchowieństwu w takich poczynieniach brać udziału.

Ciekawa ceremonja. Słusznie zaznaczył prof. T. Sięmiradzki, że przysięga ta „pachnie nam jakby naturalizacją obcokrajowców."

I tak na to wygląda. Kler rzymsko-katolicki wystąpieniem w Belwederze i osobną przysięgą, niezależność swoją wobec państwa polskiego delikatnie zaakcentował.

Jest konkordat, jest i obce mocarstwo. Zachodzi tutaj jednak jeszcze pytanie, co kardynał Kakowski i cały episkopat w Polsce, będzie uważał za szkodliwe dla Polski, a co za pożyteczne.

* * *

CZTERY MILJONY!

Europa posiada w danej chwili cztery miljony żołnierzy pod bronią. Co za straszny ciężar dla państw, jaki ciężar dla narodów! Polska ma armję wynoszącą 300 tysięcy żołnierzy. Budżet Rzeczypospolitej na wojsko wynosi czterdzieści procent ogólnego budżetu państwa.

To samo dzieje się w innych krajach.

Ale jak np. Polska może się rozbroić, mając z jednej strony bolszewicką Moskwę, a z drugiej Niemcy? Jeżeli pisze się i mówi o gospodarczej ruinie Europy, to istotnie zbrojenia są największą kryzysu tego przyczyną. Lecz gdzie jest dobra wola, ażeby zło usunąć. Na konferencji w Locarno, każde z mocarstw oblicza siły przeciwnika i tylko według tego reguluje swą akcję dyplomacja.

Mamy czas—powiadają—na rozbrojenie.

Tymczasem waluty padają, panika się zwiększa, a bolszewizm zaciera ręce na rezultaty.

Pokój ludziom dobrej woli...

* * *

„PROSPERITY"

Przeszło siedemdziesiąt osób w Stanach Zjednoczonych posiada dochodu rocznego więcej niż miljon dolarów. Stwierdzają to wykazy podatku dochodowego.

W roku 1924 do tej grupy magnatów przybyło siedmiu nowych członków w porównaniu z rokiem 1923.

Zważywszy, że rok ubiegły nie był ogólnie biorąc świetnym z powodu kryzysu przemysłowego i bezrobocia jest wysoce charakterystycznem dla stosunków amerykańskich, wyrośnięcie w tym ciężkim okresie olbrzymich fortun przemysłowych.

Ale to już jest taka reguła świata kapitalistycznego. Im gorzej jest masom pracującym, tym lepiej dzieje się magnatom.

Jest „prosperity", ale nie dla wszystkich.

Na Marginesie

PROLETARJUSZ popadłby w błąd formalny, gdyby chciał nadal utrzymywać, że ma „psie życie", jak to dawniej proletarjusze nie bez pewnej słuszności mawiali.

Nie powinien tak mówić, już choćby dlatego, że „poprawa warunków bytu" znaczne (wśród psów) zrobiła postępy.

Na odbywającej się obecnie w Londynie, w pałacu Aleksandrja, psiej wystawie, dobrzy ludzie postarali się o to, by otoczyć czworonożnych swych faworytów nietylko już czułą opieką, ale i prawdziwym zbytkiem. — Zgromadzone tam zostały psie okazy w pokaźnej ilości trzech tysięcy, już nie sztuk, ale dusz, bo są to psy rasowe. Większość z nich ma jedwabne poduszki z edredonowym puchem w środku do spania, są czesane przez panny służące szczotkami w srebrnych oprawach, dostają na obiad angielskie beefsteak'i i roastbeef'y z rusztu, albo rożna, jak wolą, zapijają to dystylowaną wodą z dodątkiem czegoś smaczniejszego, biegli w odczuwaniu psich potrzeb funkcjonarjusze zbliżają się do piesków w odpowiednich chwilach z miłym uśmiechem na ustach i z porcelaną w ręku, poczem rozpryskują dookoła perfumy najwyższego gatunku. Psy są grzeczne, dobrze ułożone i nigdy ani pod tym ani pod innym względem nie — strajkują. Gdy im jest nudno w apartamentach wystawowych, proszą o puszczenie w ruch gramofonów z kocią muzyką, która im prawdziwą sprawia przyjemność. Każdy z tych miłych psów przedstawia przeciętną wartość pięciu tysięcy dolarów, nie licząc wartości naszyjników (bo przecież nie obroży) i czapraczków, haftowanych złotem. Za jeden z takich czapraczków jedna z psich cioteczek zapłaciła 750 dolarów.

Okazy różnią się pod względem wagi i wielkości. Maluśki „Papillon" waży dwa i pół funta, a jednak cały słoń nie mógłby swej ciotce przybranej większej sprawiać zmkoszy. Jest mały, ale ma wielkie serce. Tak przynajmniej ze łzami w oczach zapewnia jego właścicielka.

Największy pies nazywa się St. Joan, pochodzi z góry S-go Bernarda i waży nie tyle wpraw dzie co jakiś tęgi bernardyn, ale w każdym razie nie tyle co chudy trapista, bo około 200 funtów.

Pałacowe te psy wszystkie ma ją błękitną krew w żyłach i żyłkach. Psie rody, nie mogące się wykazać drzewem genealogicznem czy rodowem, obejmującem pół wieku, zostały z wystawy wyłączone.

To straszne zawsze dla prawdziwych arystokratów pytanie: „czy aby nie było tam jakiego mezaljansu?" w tych rodowodach psich nie istnieje, dzięki łatwiejszemu z natury dopilnowaniu psich związków.

Zresztą nietylko czystość rasy, ale i szlachetność osobista stanowić będą o tem, który z tych pięknych i dobrych psów otrzyma najwyższe odznaczenie.

Konkurencyjny niepokój z tego powodu stał się źródłem pewnego zaambarasowania wśród psów i pewnego zakłopotania wśród tych, co czuwają ex officio nad porcelanowym komfortem i rodowitych psów i — ich wystawców.

* * *

NO, czy nie dziwne?

Komu łatwiej zdawałoby się porozumieć ze sobą, niż kobiecie z kobietą. Z dobrego porozumienia powinnoby wyniknąć zgodne pożycie, ze zgodnego pożycia — trwałość związku.

Rzeczywistość zadaje jednak kłam najlogiczniejszym pozornie wnioskom. Pani Rollins wytoczyła wczoraj proces rozwodowy swemu małżonkowi, panu Rollinsowi, oskarżając go o to, że w chwili przyjścia na świat był kobietą i od tego czasu nic się pod tym względem nie zmieniło. Sakrament małżeństwa żadnych zmian w jego organiźmie i usposobieniu nie wywołał. Małżeństwo to zostało zawarte w maju 1923 roku, czyli przed dwoma laty. Ten krótki stosunkowo czas wystarczył jednak pani Rollinsowej do powzięcia podejrzenia, a następnie i przeświadczenia, że została w błąd wprowadzona. Adwokat p. Rollins, pan Rosenfield, niektóre, bardzo podobno ciekawe, szczegóły tej sprawy, utrzymuje w zupełnej tajemnicy.

Jaka szkoda!

BACZNOŚĆ!... ZIMA SIĘ ZBLIŻA!

Z PRASY I O PRASIE

Profesor Siemiradzki pisze w „Dzienniku Polskim" o awanturze przedstawiciela Litwy, Galvanauskasa na posiedzeniu rady wykonawczej Ligi Narodów:

Była więc awantura, śmiech wielki i uczucie ulgi, że poszedł sobie precz jeden głupi i być może nie wróci. A ubocznie dostała rada Ligi Narodów dowód, że wszystkie skargi mniejszości narodowych na Litwie muszą być prawdziwe, jeżeli sam fakt rozdania ich członkom rady tak wyprowadził z równowagi przedstawiciela gnębicielskiej większości.

Jak się to czasy zmieniają. Bywało kiedyś inaczej i z Litwą. Gdy się zaczął burzyć stary Kiejstut i kręcić nerwowo siwą długą brodę, drżały Niemcy i Tatary, jak świadczy Mickiewicz w swej pieśni o litewskim bohaterze.

A i później, ilekroć wpadał w gniew wielki Witold, jechały w tę pędy do Wilna różne poselstwa, aby ugłaskać pochlebstwem i darami litewskiego witezia. A dziś?

Ludzie śmieją się i wotają — prosimy o więcej.

* * *

W liście otwartym do Redakcji Kurjera Polskiego w rubryce „Ciekawe i Dziwne" znajdujemy taki ustęp:

Kpi sobie po cichu z Polski papież, pozwalając swoim biskupom przysięgać na wierność Polsce. Raduje się Polska, że papież raczył zgodzić się na parcelację dóbr duchownych, przekazując utrzymanie swej 18,000 służby, w drodze łaski i zaskarytu, skarbowi Rzeczypospolitej. Cieszy się naród polski, czytając, jak jego przedstawiciel polityczny klęka przed papieżem, jak buszman przed szybem zabitego byka. A z politowaniem świat patrzy na nas, ale to nic — papież jest zadowolony! Porwała najmłodszej papież modlić się po kościołach Polakom za swą Ojczyznę, za prezydenta po łacinie, bo zapewne Bóg nie nauczył się po polsku jeszcze, skoro papież nie umie. Toleruje papież innowierców w Polsce, w drodze nadzwyczajnej dobrodliwości, a naród cieszy się, że współrodacy innego wyznania są przedmiotem traktowanem przez plecy.

Wpuściło państwo księży do szkół na to, ażeby uczyli polskie dzieci, że najgierw potrzeba wiernym być papieżowi, a dopiero potem Chrystusowi i Polsce, a za to Polska opłaca ich sowicie. Czy to głupota, czy też szaleństwo?

* * *

W „Naprzodzie" krakowskim czytamy:

BLONDYN CZY SZATYN?

Obóz monarchistów polskich — który poraz pierwszy zamanifestował swoje istnienie obelżywem przemówieniem jakiegoś półgłówka pod adresem prezydującego prezydenta Rzeczypospolitej, około płyty nieznanego żołnierza na placu Saskim w Warszawie — cieszy się widocznie znacznie większem zainteresowaniem pośród wątpliwej jakości manjaków czy hochstaplerów zagranicą, aniżeli w kraju.

Bądź co bądź u nas, ludzi, którzy poważnie biorą poczynania obozu monarchistycznego, policzyćby można na palcach, zagranicą tymczasem — pośród wątpliwej jakości... indywiduów śledzone są wysiłki monarchistów polskich, z niebylejakiem zainteresowaniem.

Nie tak dawno jakiś monarchistyczny półgłówek mięsakujący w Budapeszcie przysłał warszawskiemu „Kurjerowi Porannemu" swoją fotografję, wyjętą aresztą z legitymacji tramwajowej i odręczne pismo, w którem zapewnia, że będąc w „prostej linji potomkiem króla Jana III Sobieskiego, uważa siebie za prawego dziedzica korony polskiej i... krótko, że jest do... dyspozycji Polaków...

Jak z fotografji można było wnosić ów pretendent do korony jest przystojnym blondynem.

Obecnie znowu wiedeńska „Die Stunde" przynosi fotografję jakiegoś przebywającego w Wiedniu uciekiniera bankowego, który zamiast starannie wypracowywać — dajmy na to — wyciągi z rachunków bieżących klijentów swego banku, naszedł poselstwo polskie w Wiedniu i przedłożył „dokumenty", mające stwierdzić jego pochodzenie, również w „prostej linji" i również od króla Jana III Sobieskiego...

Być może, że jest to drugi, tym razem wiedeński, występ tegosamego hochstaplera, być też może, że mamy tutaj do czynienia z innym półgłówkiem monarchistycznym, który widocznie sądzi, że Polska jest krajem dosyć wielkim i że, nie mając wprawdzie ochoty na króla — może sobie pozwolić na... dwóch pretendentów do korony.

Tym razem oryginalny ten amator — jak zapewnia „Die Stunde" — jest rosłym szatynem...

Przed obosem monarchistów stawia więc doniosłe pytanie: blondyn, czy szatyn?

Pytanie to trzeba koniecznie rozstrzygnąć...

POLSKI DETEKTYW
Egzaminowany, upoważniony i pod Bondem Stanowym
Zajmuje się kryminalne i cywilne sprawy. Procesowe obsługi adwokatów — Śledztwa w sprawach familijnych, i rozwodowych. W razie jakiegoś wypadku, podaj adres skargi do
BLOOM DETECTIVE BUREAU
799 Broadway, New York City
Pokój 230. Róg 11th Street.

Tel.: Orchard 5102
DR. G. ASTRACHAN
Mówi po polsku i po rusku
60 Avenue „D", New York
pomiędzy East 5 i 6 ulicą.
Godziny urzędowe: 9 do 10 rano; 12 w połud. do 1 p. p.; 6 do 8 w. i w czasie umówionym.

CENTRALNA POLSKA LECZNICA
DR. JÓZEF ZAMOSCJE
POLSKI LEKARZ
193 Second Ave., róg 12 ul. New York
SPECJALIŚCI
od chorób chronicznych męczyzn i kobiet: skórnych, wewnętrznych, nerwowych i dziecięcych, oraz kobiece choroby.
Leczenie elektrycznością i promieniami Roentgena. Djagnoza za pomocą promieni X Ray
Godziny: od 10 rano do 2 i od 5—8 w.
W niedzielę od 10 do 12 w poł.
Telefon: Stuyvesant 9715

POLSKA LECZNICA
Dr. Michał A. Iogolewicz
POLSKI LEKARZ
86 Second Avenue, New York City
Leczenie elektrycznością i djagnoza za pomocą Promieni "X."
GODZINY PRZYJĘĆ:
10 do 1 przed południem i 5 do 8 wieczorem.
W niedzielę podług umowy.
Telefon: Dry Dock 3838

AKUSZERKA
Mówi po polsku
Trzydziści lat praktyki
MRS. VOSAHLO
158 West 24th Street,
blisko Seventh Avenue
Wynagrodzenie minimalne

AKUSZERKA — MASSEUSE
praktykowała w
ZHITOMIR JEWISH HOSPITAL
KIEFF ZAITZEFF HOSPITAL
B. E. SHMULENSON
271 E. Broadway, I piętro. New York
Tel. Orchard 8121
SŁUSY PORADA I POMOCĄ

BACZNOŚĆ POLACY!!!
Detektyw Bloom daje do publicznej wiadomości, do wszystkich osób trzymających akcje (szery) od Burnrite Coal Company, Newark, N. J. żeby się zgłosili do jego biura po informacje. Kompanja ta zbankrutowała.
Bloom Detective Bureau
799 Broadway — cor. 11 Street
New York
Pokój Nr. 230

FUTRA NA zamówienie SZYJĄ
oraz sprzedaję gotowe.
Przeróbki i reparacje takowych, przyjmuje pracownia kuśnierska
A. ROŻEK
1298 Lexington Ave.
pomiędzy 87th i 88th Street's
Telefon Lenox 6461.

$10 Wyuczenie prowadzenia auta $10
NATIONAL AUTO SCHOOL
220 East 14th Street, New York
blisko Third Avenue
Dajemy najtańsze kursy w Waszym języku, uczące naprawy i jazdy na automobilach ostatniej konstrukcji. Gwarantujemy otrzymanie licencji. Klasy otwarte dziennie i wieczorami.
KOMPLETNY KURS $25.
NATIONAL AUTO SCHOOL
220 E. 14th Street, blisko Third Ave.

JEDYNA TECHNICZNA SZKOŁA AUTOMOBILOWA
Praktyczne kursy wyuczenia się na szofera, mechanika. Wykłady w języku polskim i angielskim przez znanego polskiego nauczyciela L. TYCHNIEWICZA. Gwarantujemy otrzymanie licencji. Dajemy dyplomy i staramy się o najlepsze. Szkoła otwarta od 9 rano do 9 wieczór i codziennie. W niedziele od 11 rano do 5 po południu.
New York Automobile School, 239 Second Avenue, róg 14 Street, New York City.

KAZIMIERZ TETMAJER

WATERLOO

POWIEŚĆ

(Ciąg dalszy).

Jakaż okropna samotność... Kraj, z którego pochodził, utracił; kraj, który stał się jego krajem, nie jest jego krajem.. Gdzież jest jego prawdziwa, rzeczywista ojczyzna Panowanie? Lecz to panowanie kruszy się w ręku...

Ah! Więc i to, Więc zawiódł się na sobie ... Na własnych siłach, na własnej głowie!?

Sztandary defilujących pułków francuskich chylą się przed wzgórzem Plamenoit, a biała meklemburska klacz wzdryga się od okrzyków: „niech żyje cesarz!..."

Lecz precz te myśli! Precz! Szkoda tych sekund, które wichrem przelatując przez głowę cesarza, trwają. Tu idzie o wszystko!...

— Wellington założył się chyba w klubie, że ani jeden jego żołnierz nie wróci — rzekł Ney, patrząc przez lunetę polową.

— Tak, jedyny jego odwrót, to ten wąwóz pod Mont- Saint - Jean — rzekł Kellerman. — Zgnieciemy go o jego własne plecy.

Czy mówią tak, bo tak myślą? Czy, żeby pochlebić? A jednak to prawda. Wellington powinien być pobity. Jego pozycja powinna stać się dla niego fatalną. No więc co?

Dlaczego wewnątrz swego serca drżysz, o Buonaparte?

Ty, który manewrowałeś nieprzyjacielskiemi armjami, jak swojemi, wywołując ich ruchy, jak ruchy opiłek żelaza magnesem — — przecież nie zatracił się twój Genjusz, nie! czujesz go przecież w sobie — — więc co?!...

Jak powoli, jak powoli ściągają się pułki. Piorunyby leciały z twych ust kiedy indziej na taką powolność, o Buonaparte, dowódcy chwaliby się w siodłach — dziś milczysz.

Milczysz i czekasz. Czekasz cierpliwie, statecznie. Nie! Na Boga! Ty wolałbyś, aby te pułki nie ściągnęły się nigdy, do nocy, aby już zaszła noc — — — jesteś już tylko własnem swem widmem, zaćycia cieniem już tylko własnej wielkości i chwały? echem swego genjuszu, zgubionem w lesie, daleko od rogu myśliwskiego, który grał...

Cesarz patrzy na zegarek: dziewiąta dawno minęła. Od świtu do dziewiątej, od dziewiątej do którejże? Kiedyż rozpocznie się atak...

— Zdaje mi się, że nie zaczniemy przed pierwszą — odzywa się do generałów. — Proszę na stanowiska.

Odjeżdża kłusem w bok do Rossomme, zsiada z konia i dyktuje marszałkowi Soult'owi:

„Gdy już cała armja uszykowana będzie do bitwy, około pierwszej po południu..."

Podpisano.

Lecz rozkaz ten nie jest wyrazem żadnego manewru, właśnie żadnego manewru. Jest to tylko plan przełamania centrum nieprzyjaciela i zdobycia wzgórza Mont-Saint - Jean, co dałoby przewagę, a wszystko manewrowanie zależałoby od okoliczności.

Cesarz trze czoło. Co paraliżuje jego energję?! Wszystkie pomysły pierzchły mu z mózgu — został tylko jeden: rzucenia się naprzód.

Lecz nagle ogarnia go niepokój. Słońce nie świeci dwudziestu czterech godzin, nie jest Jozuem, któryby je zatrzymał. Jest jedenasta.

— Hrabio Turenne — woła — proszę nakazać generałowi Reille zająć przekopy pod zamkiem Hongoumont!

Kości rzucone.

Armaty poczęły grzmieć.

Biała klacz meklemburska wstrząsnęła skórą pod siodłem, wyciągnęła łeb naprzód, nastawiła uszy i rozdęła chrapy.

Lecz gdy cesarz głaskał ją po karku, przypadł doń oficer konny z depeszą.

Cesarz rozerwał i przeczytał. Zawahał się chwilę, potem rzekł głośno:

— Moi panowie, marszałek Grouchy donosi, że Bluecher cofa się na Brukselle z widocznym planem, aby się połączyć z Wellingtonem.

— Czy Grouchy donosi, że potrafił lub potrafi temu zapobiec? — spytał Soult.

— Nie donosi.

Popatrzono na cesarza: nie wydał żadnych poleceń. Niebawem ruszył koniem, aby rzucić raz jeszcze okiem na przestrzeń pola bitwy. Jechał długo w milczeniu, bez zwracania uwagi na czas.

— Czy to chmura, tam? — zapytał po chwili, wskazując lunetą trzymaną w ręku.

— Gdzie? — zapytał Bertrand.

— Tam. Od północnego zachodu. Ależ to chmura, obłok, tak...

— Obłok — rzekł Turenne.

— Wojsko — oświadczył, wpatrzywszy się Soult.

— Obłok — rzekł powoli cesarz, rozpoznając żołnierzy w oddali.

— Być może, że jednak wojsko, sire — mówił generał Bertrand, patrząc przez lunetę.

— Francuzi — ozwał się książę Bassano, Maret.

— Prusacy — rzekł generał Gourgand.

— Marsz! — zawołał cesarz. — Szwadron szaserów. Rozpoznać.

Zimny jakiś, niepokojący dreszcz przeszedł mu po piersi.

Zatrzymał się w miejscu i czekał, mnąc w ręku raport Neya, że jest gotów do ataku. Oparłszy końce stóp w strzemionach, ruszał nerwowo piętami w prawo i w lewo.

Niezadługo mały oddział kilku szaserów przypędził przedeń z podoficerem pruskim.

— Mówi po francusku, sire — zameldował wachmistrz szaserów.

— Coś za jeden? — zapytał cesarz.

— Z drugiego pułku huzarów śląskich księcia Pless — odpowiedział podoficer.

— Z czyjego korpusu?

— Generała Buelowa.

— Pocoś jechał?

— Z listem.

— Do kogo?

— Do księcia Wellingtona.

— Dawaj.

— „Buelow donosi o zbliżaniu się...

— Gdzie jest armja pruska?

— Maszeruje —

— Widzieliście Francuzów? — przerwał cesarz.

— Nie.

Gwałtowna lecz momentalna zmarszczka ściągnęła brwi cesarza.

Spojrzał na zegarek. Była już pierwsza.

— To nic — rzekł — posyłam Grouchy'emu rozkaz, aby doszedł Buelowa i zgniótł go; nastąpi to, gdy Beulow będzie atakował nasze prawe skrzydło. Hrabio Latour — zwrócił się do adjutanta — proszę zawieść marszałkowi Neyowi rozkaz ataku. Co koń wyskoczy!.

— Jakie mógł sobie postawić zadanie Wellington? — myślał cesarz, patrząc bez uwagi za adjutantem. — Wytrzymać aż do nadejścia posiłków pruskich. Musi on mieć wiadomość od Bluechera, niepodobna aby jej nie miał. A zatem o to gra, aby go pobić, zanim Prusacy nadejdą, a potem pobić Prusaków. Czwórprzymierze posiada wprawdzie ogromne siły, ale klęska pierwszych jego wodzów rzuci popłoch, a zwycięstwo francuskie zelektryzuje całą Francję. Będzie to może most pokoju. Kolicja zawaha się ryzykować dalej, może ustąpić... Byłoby to uwolnienie od prowadzenia wojny, której ostateczny wynik — — — cesarz zatrzymał własną myśl — — — zsiadł z konia i począł przechadzać się z rękami założonemi pod surdut wtyle, pogwizdując arję z pod Marenga.

Armaty grzmiały już na całej linji.

Nie widział, że źle zrozumiany jego rozkaz symulacyjnego ataku na zamek Hongoumont zamienił się w rozkaz zdobywania zamku i że jego piechota, rażona ogniem z za murów, kładła się tam pokotem bez żadnego pożytku dla wyniku bitwy. Nie widział i nie wiedział o tem, że Ney, postawiony na czele czterdziestu pięciu tysięcy powierzonych sobie sił, jakby szalony, kolumny maszerującej do ataku piechoty uszykował w sposób fatalny, w zbitą masę, którą ryły poprostu kartacze angielskie, kładąc pokotem całe szeregi bez żadnego dla wyniku bitwy pożytku; że na Haie - Sainte pchnięto piechotę bez armat, jakby obłąkanej głowy rozkazem, niszcząc ją jak gdyby własnemi rękoma. Ale widział kontrataki angielskie, które wydawały mu się piorunami, którym podobnych nie widział nigdy.

(Ciąg dalszy nastąpi.)

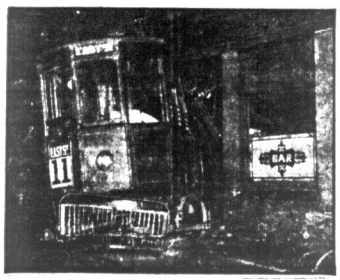

Tramwaj uliczny w Pittsburgh'u wykoleił się i wpadł przez frontowe drzwi do salunu. Sześć osób odniosło w wypadku tym poważne obrażenia

Ku Klux Klan w Niemczech przysięga tępić Polaków, Francuzów, Chińczyków i murzynów

BERLIN, 12 września. — Śledztwo w sprawie wykrytej tajnej organizacji niemieckich Ku-klux-klanistów trwa dalej. Dwaj założyciele, pastorzy amerykańscy, ojciec i syn Strohscheinowie — aresztowani na Śląsku, sprowadzeni zostali do Berlina. Odnalezione listy członków wskazują na szerokie rozgałęzienie spisku.

Tysiąc „rycerzy" zaprzysiężonych i wtajemniczonych działało już na terenie Rzeszy, organizowanie nowych lóż było w toku. Na czele „zakonu" stał senat, zwany również „Walhallą", na czele Walhalli — mistrz zwany „Wotanem" od nazwy króla pogańskich bogów germańskich.

Ostatnio godność i obowiązki Wotana pełnił wyższy urzędnik zakładów elektrycznych Siemensa, niejaki Ryszard Brondt, który przy ostatnich wyborach do Reichstagu kandydował z listy „niemieckiej partji ludowej".

Niemieccy Ku-klux-klaniści naśladowali niewolniczo wzory amerykańskie.

Głównem zadaniem amerykańskich sprzysiężonych było do nie dawna tępienie i prześladowanie murzynów, kąpanie ich w smole, tarzanie w pierzu itp. zabawki. Obecnie Ku-klux-klan jest związkiem „czystych, rasowych, 100-procentowych amerykanów" i zwalcza murzynów, Japończyków, Chińczyków, imigrantów i katolików.

Niemieccy spiskowcy, choć nie mają u siebie zbyt wielu arjatów, a murzynów tylko jako portjerów lub aktorów w kabaretach — także im przysięgli zemstę i zagładę. Rota przysięgi składana przy uroczystem wtajemniczaniu nowo przyjętego mówi o tem wyraźnie. Jest ona tak oryginalnym dokumentem, że warta jest przytoczenia:

W izbie oświetlonej dwiema świecami, wobec półkręgu zamaskowanych postaci stawał nowy kandydat na rycerza i składał przysięgę na miecz, czaszkę i sztandar cesarski w słowach następujących:

„Przysięgam na Boga Wszechmogącego, Nieśmiertelnego i Wszechwiedzącego, w którym żyjemy, trwamy i bytujemy, że o tem wszystkiem, co tutaj zobaczę, usłyszę i dowiem się ani ojcu, ani matce, ani synowi, ani córce, ani przyjacielowi, ani bratu, ani siostrze, ani żonie, ani żadnemu człowiekowi nigdy nic nie powiem, ani nie zdradzę nikomu, jak tylko bratu ognistego krzyża, dzielnemu, wiernemu rycerzowi tego zakonu...

Dalej przysięgam podjąć walkę wszelkiemi środkami, jakie posiadam, przeciw odwiecznym wrogom ludu, przeciw Żydom i sprzymierzeńcom Żydów i tym, którzy im pomagają, szczególniej przeciw Francuzom, Polakom, żółtym, czarnym i innym kolorowym ludom".

„Przysięgam również, że jeśliby moich braci „ognistego krzyża", moją niemiecką ojczyznę, lub tajne rozkazy zdradził jakiemukolwiek wrogowi lub człowiekowi na ziemi — to chcę, aby mnie spotkała zasłużona kara; niech mi wszystkie kości w ciele zostaną połamane powoli, jedna po drugiej, niech mi będą wydarte oczy, niech mi język zostanie spalony rozpalonem żelazem, niech ciało zostanie poćwiartowane i rzucone tak, aby kruki rzuciły się na nie i swemi ostremi dziobami szarpały je i pożerały".

„A teraz błagam Boga, aby pozwolił mi wytrwać w prawdzie uczciwości i wierności aż do grobu — Amen".

GLEN COVE I OKOLICA!

Polski Klub Weteranów Wojny Światowej urządza Wielki Bal Wojskowy, połączony z zorganizowaniem placówki Weteranów Armji Polskiej, dnia 18-go października b. r. to jest w niedziele w sali Domu Narodowego, 10 Hercick Ave., Glen Cove, początek o godzinie 5-ej po południu.

Dla tego też, przybywajcie Rodacy jak najliczniej, tak licznie jak, temu ośm lat, gdyśmy odjeżdżali do Armji Polskiej we Francji, dnia 22-go października 1917 roku.

Na bal ów przybędą nasi koledzy broni, to jest komisja z II. Okręgu Stow. Weteranów Armji Polskiej z m. Newark, N. J., przybędą także weterani z okolicznych placówek w mundurach, ze swemi sztandarami, jak to: Placówka 21 z New Yorku, placówka 51 z Jersey City, placówka 25 z Newarku, placówka 36 z Pasasic i placówka 57 z Elizabeth wszyscy w mundurach żołnierzy Armji Polskiej we Francji.

Dlatego też korzystajcie Rodacy ze sposobności i przybywajcie jak najliczniej na ów Bal Wojskowy, ażeby godnie przywitać przybyłych gości i wysłuchać przemówień, a także podziwiać błękitne mundury oficerów i żołnierzy polskich dziarską postawę.

Ważne dla „foresterów"

Oddział Kościuszki, Niezależnego Stowarzyszenia Leśników (Indepedent Order of Foresters) odbędzie posiedzenie w niedzielę, dnia 11-go października r. b., o godzinie 2:30 popołudniu, w lokalu obrad I. O. of F., pn. 50 East 42nd Street, pokój 507, w New Yorku.

Przemawiać będą ob. Ferguson i ob. Perry.

Kandydaci na członków I. O. of F. zechcą przybyć in gremio na powyższe posiedzenie nietylko sami, ale ze swymi znajomymi i przyjaciółmi, Punktualność wymagana.

S. W. GLOVER,
Deputowany Dzielnicowy.

U nas koblety więcej są warte, niż my sami, w tych rzeczach, w których się wahamy, one męstwo mają, a weselem okraszają najczarniejsze życia momenty.

POLSCY LEKARZE

DR. LOUIS GRYCZ
102 Kent St., Brooklyn, N. Y.
GODZINY URZĘDOWE:
9—10 rano; 1—3 popoł.; 6—8 wiecz.
Telefon: Greenpoint 5715

Dr. S. M. Lewandowski, M. D.
693 Fourth Ave., Brooklyn
(róg 22-ej ulicy)
Godziny urzędowe:
8—10 rano; 1—3 popoł; 6—8 wiecz.
Telefony: Biuro Huguenot 0995
Mieszkanie Shore Road 5581

Dr. Franciszek W. Wiński
Dwa Biura w Brooklynie.
568 Leonard St. 116 North 9th St.
blisko Nassau Ave. blisko Berry St.
Od 1 do 3 po poł. Od 8 do 10 rano
Od 6 do 8 wieczór. Od 2 do 3 wiecz.
Telephone: Greenpoint 3734

Telefon: Greenpoint 7283
HENRYK SOKAL, M. D.
141 Kent St.,
Brooklyn, N. Y.
blisko Manhattan Ave.
GODZINY URZĘDOWE:
od 12 do 1 po południu i
od 6 do 8 wieczór.

Brooklyn i okolica

Wdzięczność polskiego żołnierza

Bronisław Kawka, z pn. 6816 — 19th Ave., Brooklyn, był żołnierzem w wojnie światowej, lecz z powodu ograniczeń emigracyjnych miał trudności przy dostaniu się do Ameryki.

Anna Becker udała się do ówczesnego kongresmana Reubena L. Haskell'a, który się wystarał o wpuszczenie Kawki do Ameryki.

Dziś panna Becker jest panią Kawką, a mąż jednym z najgorliwszych pracowników za kandydaturą Haskell'a, który nominowany został na urząd sędziego powiatowego, tak się nawet rozentuzjazmował, że gotów jest iść w zakład o $2,000 że p. Haskell obrany będzie sędzią.

Pani F. Satof, 889 Lafayette Ave. Brooklyn, wieszając bieliznę z okna swego mieszkania na drugim piętrze straciła równowagę i spadła na podwórze gdzie ją sąsiedzi znaleźli w stanie nieprzytomnym.

Przywołany ambulans zabrał ją do szpitala szwedzkiego gdzie lekarze mają małą nadzieję utrzymania jej przy życiu.

SOUTH BROOKLYN, N. Y.

Czy wiecie Rodacy o tem, że okolice South Brooklyn'a, które zamieszkujecie są powszechnie „Japonją" zwane?

Czy wiecie Rodacy o tem, że nieraz w słotne wieczory jesienne będziemy musieli spędzać wieczory w domu, nabijając fajeczkę lub kręcąc papierosa, podczas czytania smutnych lub wesołych „Obrazków Włóczęgi?"

Czy wiecie Rodacy, że w Domu Narodowym, w South Brooklynie, pn. 724 Fifth Ave. istnieją dwie bibljoteki bezpłatne, które są otwarte w każdy czwartek tygodnia, od godziny 8-ej do 9-ej wieczór?

Czy wiecie Rodacy, że bibljoteki te są zaopatrzone w bogaty i wielki wybór dzieł naszych wielkich myślicieli. Katalogi bibljoteki są do przejrzenia w każdy czwartek tygodnia. Przy sposobności T-wo Czytelni Ludowej „Rozwój" zawiadamia swoich członków i sympatyków, iż posiedzenie kwartalne odbędzie się w sobotę, dnia 10-go października, o godzinie 8:30 wieczór. Członkowie proszeni są o przybycie.

N. POKORNOWSKI,

GŁÓWNA KWATERA
Gramofonów — Pianoli — Radios

CENY NADZWYCZAJ NISKIE
ZA GOTÓWKĘ LUB NA SPŁATY
KAŻDY INSTRUMENT GWARANTOWANY.
Przyjdźcie, obejrzyjcie i przekonajcie się.
FERM MUSIC STORE
125 NASSAU AVENUE — BROOKLYN, N. Y.
(Pomiędzy ulicami Eckford i Oakland).

18078-F Instrumentowy Kwartet „Warszawa" POLONEZ OGIŃSKIEGO / WALC GROCHOWINY
18074-F Orkiestra Warszawska WESELNE KWIATY — Walc / MÓJ SŁOWICZEK — Walc
10-calowe—75c

10-calowe—75c

Orkiestra Warszawska
18085-F Całusy i Miłość / Kręci się, wierci się
Orkiestra na balalajkach
18084-F Pa D 'Espagne / Oj-ra, Oj-ra
Wicek i Wacek
18082-F Majofes / Żydowskie Wesele
Jan Karłowicz, baryton
18081-F Dla Chleba / Hej, Bracia Opryszki
Inst. Kwartet Warszawa
18080-F Walc "Przeprosiny" / Owczarek, S. Bagdyński
Instrumentalny Kwartet
18078-F Polonez Ogińskiego / Walc Grochowiny
R. Bogdanowicz, baryton
18077-F Żegnaj Górsi swą Góralkę / Swat
Max. Trójka do Tańca
18076-F Polka Macocha / Niechaj Wesoło
R. Bogdanowicz, baryton
18079-F Tilina / O Katarzyno
Jan Karłowicz
18075-F Raz Dziewczeski Poszły w Las / Ulubione Piosenki Piłsudskiego
Orkiestra Warszawska
18074-F Weselne Kwiaty / Mój Słowiczek
Chas. Bi'm i J. Harris
18070-F Wesołe Wesele / Osmański Mazur
Inst. Duet: Harmonja i Klarnet
18067-F Tańcował Kuba / Oficerski Walc
Inst. Kwartet "Warszawa"
18056-F Moja Serce, Kujawiak / Patrol Polka
Inst. Kwartet "Warszawa"
18055-F Obarek "Zosia" / Kochajmy się
Harmonika i Kapela Columbia
18054-F Tęsknota Walc / Proszę z Serca Smutek, Walc
"Wesoła Czwórka"
18047-F Kraju Kochany / Piękna jak Jagoda

Kompletny zapas rekordów Columbia, na których znajdziecie śpiewy i muzykę do tańca, która Was zadowolni
Gramofony na łatwe spłaty tygodniowe.
Columbia Gramofony i Rekordy są najlepsze.
FIUST I WOŹNICKI PHONOGRAPH & PIANO CO.
708—5-ta AVENUE, BROOKLYN, N. Y.
Telefon: Jamaica 9684

Baczność Filadelfia!!

„JUTRO POGODA"

PONIEDZIAŁEK, 12-GO PAŹDZIERNIKA, 1925 ROKU, MOOSE AUDITORIUM

Wspaniają tą farsę wystawia

Teatr Polski Z NEW YORKU — Przyjdź, a nie pożałujesz!

MARSZRUTA POSŁA KAROLA POLAKIEWICZA Z RAMIENIA ZŁĄCZNYCH KOMITETÓW PIŁSUDSKIEGO

WIECE

13 PAŹDZIERNIKA — NEWARK, N. J. Klub Oświatowy, 256 Court ulica.

14 PAŹDZIERNIKA — BAYONNE, N. J. Sala Y. M. C. A. 22 ul. róg Ave. E., o godzinie 7-ej wieczorem.

15 PAŹDZIERNIKA — SO. BROOKLYN, Dom Narodowy, urządza Komitet Obchodowy.

17 PAŹDZIERNIKA — KONFERENCJA W DETROIT.

18 PAŹDZIERNIKA — TOLEDO, OHIO.

Wolne są daty 5-go, 6-go i 7-go października.

Baczność Polacy w Filadelfji, Pa.

W piątek, sobotę i niedzielę, 9, 10 i 11tgo bm. będzie przemawiał na trzech wiecach u nas, major wojsk polskich, weteran Legjonów, kawaler Krzyża Virtuti Militari i poseł do Sejmu Rzeczypospolitej Polskiej

KAROL POLAKIEWICZ

W SOBOTĘ, DNIA 10-go o godzinie 8-ej wieczór w sali braci Marciniaków, 2374 Orthodox Str. na FRANKFORDZIE.

W NIEDZIELĘ, DNIA 11-go o godzinie 8-ej wieczorem w DOMU POLSKIM, 211 Fairmount ave.

WSTĘP WOLNY!

Komitet im. J. Piłsudskiego.

Z. H. POLACHEK Adwokat Profn. Inżynier, 79 WALL STREET NEW YORK. Udziela BEZPŁATNA PORADĘ. Przyjdź osobiście, lub przyślij swój wynalazek We wtorek i czwartek wieczorem, adres: 250 W. 79 ST., NEW YORK.

Realności do sprzedania
(Real Estate for Sale)

AUBURNDALE — 7 pokojowy dom z łazienką — pół od-windbiony, $4500 $750 gotówką. Hipoteka Banku Oszczędnościowego, gaz, woda, elektryka, obrębie miasta. Treasureland Homes Corp. Auburndale, L. I. Tel. Fl. 8378. (13e)

Realności do sprzedania
(Real Estate for Sale)

6 familijny murowany po 5 pokoi i łazienki, pom. 5 i 4 Ave. Cena 17,000 gotówki $3000. Rentu miesięcznie $100 (familja), blisko Prospect Parku po 4 pokoje i łazienki, 9 lat stary. Cena $6,500, gotówki $2000 lub zmienie na hypotekę. 3 familijny murowany pomiędzy 7 i 8 Ave. 14 pokoi, 3 łazienki, elektryka. — Cena $11,500, gotówki $2,500.

2 familijny i sklep w dobrym miejscu — Cena $9,500, gotówki $2,500.

Zgłaszać się do:

NURKIEWICZ & IGNASZAK
572 Fourth Ave. Brooklyn, N. Y.

(12e)

BARGAIN! 4 fam. murowany dom, po 4 pokoje, wanny i elektryka. Cena $7,500, wpłaty $1,000, rentu $100 mies. Zgłaszać się do

BROOKLYN REALTY COMPANY
498 Manhattan Ave., Brooklyn, N. Y.

(12e)

Farmy do sprzedania
(Farms for Sale)

FARMY, DOMY LOTY do sprzedania

150 akrów 7 pokojowy dom, duża stodoła, wozownia, 12 kurników, silo itd. 4 konie, 15 krów, 26 świń, 1,000 kur, 75 kaczek itd. Wszystka potrzebna maszyneria jak traktor, brona, pług i wszystkie urządzenia. Dużo zboża, 800 bušsli pszenicy, 400 bušsli owsa, 24 akry kukurydzy, silo, pełna „silage". Kilka akrów żyta i siana. Cena $13,000; gotówki $5,000. Jest tylko ½ mili od stanowej drogi, blisko miasta i stacji.

P. PILANOWSKY
108½ St. Marks Place
E. 3 St., New York City
(Bliisko 1-ej Ave. (tfn-d)

Automobile do sprzedania
(Automobiles for Sale)

CHEVROLET 1924 coupe, doskonała maszynerja, kompletna, upholstery, guzik; farba prawie nowa, $350 łatwe warunki. Instrukcje sterowania darmo. Hates Chevrolet Co. Mott Ave. i 140 St. (f2e)

Interesy do sprzedania
(Stores for Sale)

BUCZERNIA z mięsnarnią i urządzeniem do wyrobów dla żydowskich Polaków lub Ukraińców. Tanio z powodu wyjazdu. 357 West Rinney St., Newark, N. J. (11e)

BUCZERNIA i groceria do sprzedania tanio. Lease na 3 lata. K. Piąkowicz 57 Grand St. Brklyn, N. Y. (12e)

BUCZERNIA i groceria do sprzedania. Interes targuje $600 do $700 tygodniowo 4 ładne pokoje. Rent $50 Lease. Powód do sprzedania. Bardzo ważny. 43 Fairview Ave. róg 18th Ave. Newark, N. J. (11e)

CANDY store do sprzedania z powodu wyjazdu do kraju. 3 pokoje do zamieszkania. Zgłoszenia. 370 Henderson St., Jersey City, N. J. (14e)

CANDY i stationery store na sprzedaż. 346 Oakland St., Greenpoint, Brooklyn. (15e)

CANDY, cigar i stationery sklep na sprzedaż z powodu chorych dzieci. Cena $900. 157 Greenpoint Ave., Brooklyn. (13e)

CANDY Stefe do sprzedania z powodu wyjazdu z miasta, sprzedani za $350. 135 Franklin St., Greenpoint, Brooklyn. (14e)

CANDY, Cigar, Stationery store, soda fountain, publiczny telefon, 2 pokoje, rent $40. Cena $400 — 200 Greenpoint Ave. Brooklyn. (14e)

CANDY, cigar i stationery sklep na sprzedaż. Sprzedam tanio dla pośpiesznego kupca. 771—4 Ave. blisko 56th St., Brooklyn, N. Y. (16e)

CANDY i stationery store blisko szkoły, dobry interes, lease na 4 lata. 2 duże pokoje do zamieszkania. Cena $1,500. 271 Ocean Ave., Jersey City. (15e)

GROSERNIA z dobrym interesem i powodu innego interesu 139 E. 4th St., N. Y. (13e)

GROSERNIA, delikatessen i candy store na sprzedaż. 313 Ave. A, N. Y. C. Rent 19 i 20 ul. (12e)

GROSERNIA i dwa pokoje, tani rent, w nowej polskiej dzielnicy dobra sposobność do robienia dobrego interesu. Kaliński, 431 Wycoła St., Brooklyn, East New York. (11e)

GROSERNIA i delikatessen na sprzedaż. Tanio. 152 Greenpoint Ave., Brooklyn.

GROSERNIA i delikatessen do sprzedania, dobry interes, blisko polskiej dzielnicy. 139 Oakland St., Greenpoint, Brooklyn. (15e)

BUCZERNIA do sprzedania w dobrej polsko-ruskiej dzielnicy. 576 E. 9th St. (15e)

GROSERNIA, delikatessen i candy store, blisko szkoły. Pokoje, do zamieszkania. Cena przystępna. Zgłoszenia: 3 Barbara St., New York S. (14e)

GROSERNIA i delikatessen do sprzedania. Dobra lokacja dla buczera. 5 pokoje do 1-ju. 343 Bedford St., Jersey City, N. J. (10e)

DRY GOODS store na sprzedaż, tanio. 180 Greenpoint Ave., Brooklyn. (15e)

KWIACIARNIA, dobry interes, właściciel wyjeżdża do kraju, niska cena. Telefon Greenpoint 5546. (15e)

LUNCH WAGON na ruchliwej ulicy,— wszystko najnowsze ulepszenia. Dobry interes. $3,500 gotówki potrzeba. Boulevard Diner, 1034-5 St. Southern Blvd. (10e)

LUNCH Room i candy store do sprzedania, 43 Franklin St., Greenpoint—Brooklyn. (10e)

Interesy do sprzedania
(Stores for Sale)

SKLAD farb, dobry detaliczny interes, złota sposobność dla malarza i rydlarza, musi wyjechać do Kanady. 672 Manhattan Avenue, Greenpoint.

RESTAURACJA do sprzedania z powodu wyjazdu, interes dobrze wyrobiony. 134 First Ave. (11e)

RESTAURACJA do sprzedania, 83 East 3rd St. pom. 1 i 2 Ave N. Y. (11e)

RESTAURACJA i lunchroom na sprzedaż z całem urządzeniem. Lease na 10 lat. 431 West St. N. Y. City. (12e)

Sklepy do wynajęcia
(Stores to Let)

SKLEP do wynajęcia. 541 — 3rd Avenue, 13 i 14 St. Brooklyn. (11e)

SKLEP do wynajęcia, nadaje się na grocerię lub mięcarnię, dwa pokoje na sklepem. Telefonować Greenpoint 3642.

SKLEP DO WYNAJĘCIA DUŻY I WIDNY, PRZYSTĘPNE KOMORNE. 90 EAST 10th ST. ZGŁOSIĆ SIĘ DO REAL ESTATE BIURA NA GÓRZE.

(tfn-t)

Praca dla Mężczyzn
(Help Wanted Male)

STONE SETTERS
Doświadczonych

przy białym metalu. Stała praca Dobra zapłata. Zgłoszenie SIMERDA
418 East 75th St. N. Y. City

(11m)

FINISHERS
DOŚWIADCZONYCH PRZY MEBLACH.
STAŁA PRACA, DOBRA ZAPŁATA
Również polishers i rubbers.
Zgłoszenie
LUDWIG BAUMAN & CO.
305 Plane Street, Newark, N. J. (11m)

SILNYCH MĘŻCZYZN do nabierania oysters i do mieszkania na „oyster steamers", dobra zapłata i najlepszy wikt ze sobaniem. Pisać do H. C. Rowe & Co. 70 East Ferry St. New Haven, Conn.

(11m)

MOULDERS
DOŚWIADCZONYCH NA HYDRAULIC MOULDING I PRESSERS.
A. H. GREBE, Inc
70 Van Wyke Blvd.
Richmond Hill, L. I. (11m)

POLISHER
PRZY MEBLACH I FINISHER.
STAŁA PRACA.
DOBRA ZAPŁATA.
RUDER BROS
232 East 59th St.

HARNESMAKERS
i młodych chłopców do ogólnej pracy w fabryce.
FULTON LEATHER GOODS CO.
82 Greene St. N. Y. C. (11m)

PRASOWACZY.
KRAWCÓW i UNDERPRESSERS.
Doświadczonych
na płaszczach damskich.
Ci którzy należą do Unji.
COHEN & PLAKS
230 W. 38th St. (10m)

FINISHERS-POLISHERS
RÓWNIEŻ STOLARZY
Zgłoszenie o 9 rano
1776 AMSTERDAM AVE.

(10m)

JANITOR
do domu z gorącą wodą.
Pokoje i zapłata.
w banku 105 Stanton St. (10m)

PIERWSZYCH
I DRUGICH LASTERS
na „turna" i bench turn mężczyzn.
JULIUS GROSSMAN, Inc.
372 DeKalb Ave. B'klyn. (10m)

PRESSMAN
przy ślusarzach jalek
NOVELTY DOLL MFG CO.
9 Bond St. (10m)

BUFFERS
na aluminum chandelier work.
INCANDESCENT SUPPLY CO.
468 West Broadway (11m)

DO MYCIA SAMOCHODÓW
dobrego mężczyzny w widnej garaży praca w dzień i noc. Dobra zapłata. Dobra sposobność dla odpowiedniego człowieka. Zgłaszać się rano po 10.
J. H. KAUFMAN
1311 — 55th St. B'klyn.
Naprzeciw stacji elewatoru (12m)

MŁODEGO MĘŻCZYZNA
silnego i doświadczonego do pracy w fabryce
J. HARRIS & CO.
535 Pearl Street. (10m)

MĘŻCZYZN
DO PRACY PRZY SZLIFIE, RÓWNIEŻ MĘŻCZYZN
DO BENCH WORK NA
KERN FIRE BOWL STANDS.
VENETIAN ANTIQUE IRON WORKS
374 Myrtle Avenue, B'klyn (10m)

STOLARZY
10 doświadczonych. Stała praca. Electrotype Blocking Co. 430 W. 27th St.

(tfn-m)

OPERATORA
potrzeba do Kenyon Rubberskish manymakach. Empire Coat & Apron Supply. 554 West 51st St. (1m)

BASKETMAKERS doświadczonych na willow baskets i hampers. Dobra zapłata, stała praca. 2 Sperling 254 3rd Ave. wchód na 26 ulicy.

POTRZEBA buczera na pierwszą rękę. Zgł. Listownie Box 76 Iselin, N. J. (10m)

MĘŻCZYZN
L. chłopców potrzeba.
Zgłoszenie Demuth Glass Mfg. Co.
Bliisko Penny Bridge
Meeker Ave. Greenpoint, B'klyn. (11m)

MAMY posady dla kilku mężczyzn do pracy fabrycznej. Dobra sposobność do wysłania się „wood frame" pracy. Doświadczenie nie wymagane. Mężczyzn i chłopców. Najlepszy blaneswy dobi bego fachu. Zgłoszenia: Watral & Sons, 123 37 East 16 St. N. Y. (11m)

MĘŻCZYZN potrzeba jako pomocników do dye house. $20 Manhattan Yarn Dyeing & Bleaching Works, 233 Green St. Greenpoint, B'klyn. (12m)

OPERATORÓW na płaszczach damskich. Zgł. Cannova 171 Stockholm St. B'klyn. Wziąść Myrtle Ave. pociąg lub Wilson Ave. tramwaj. (10m)

Praca dla Mężczyzn
(Help Wanted Male)

STONE CUTTERS
RÓWNIEŻ I FOREMAN
W STONE YARD.
ZGŁOSZENIE
WATKINS STONE CO.
548 WATKINS ST. B'KLYN.

(12m)

MĘŻCZYZN potrzeba jako pomocników do dye house. $20 Manhattan Yarn Dyeing & Bleaching Works, 233 (Green St. Greenpoint, B'klyn. (12m)

PAINTMAKERS
doświadczonych. Zgłoszenie
MARTIN-SENOUR CO.
24 Sackett St. B'klyn. (10m)

JANITOR potrzebny, 9 Pitt St. (10m)

JANITOR potrzebny, 411 East 14 St. (11m

Praca dla Kobiet
(Help Wanted Female)

DZIEWCZĄT
DO SEWING
I BLOCKING MASZYN
Dobra zapłata od sztuki.
Stała praca. Zgłoszenie
KALTENBACH & STEPHENS
56 Bigelow St. Newark, N. J.

(10f)

OPERATOREK I CLOSERS
na flanelowych kożulach.
5 dni w tygodniu.
Dobra zapłata.
Wroobel Bros. 693 Broadway

(11f)

DZIEWCZĄT
DOŚWIADCZONYCH I DO NAUKI PRZY WRAPPING I PAKOWANIU TUKIERKÓW.
DOBRA ZAPŁATA.
C. CANDY CO.
Georgia & Belmont Ave. B'klyn, N. Y.

(11f)

OPERATOREK
doświadczonych
na sewing maszynach.
Mundet & Sons.
65 South 11th St. B'klyn (11f)

CANDY BAR WRAPPERS
STAŁA PRACA,
TYLKO OD SZTUKI.
DOBRA ZAPŁATA.
BUCKLEY COOK CO.
252 — 36 ST. B'KLYN.
BUSH TERMINAL BLDG. No. 3. (12f)

DZIEWCZĄT
POTRZEBA DO PRACY NA PEŁEN TYDZIEŃ LUB MIESIĄC.
DOBRE POBYTY DO ZAJĘCIA
SOPER'S AGENCY
442 Nostrand Ave. B'klyn. Decatur 6354.

(12f)

DZIEWCZĄT
energicznych do lekkiej pracy we fabryce. Dobre awanse.
Royal Footwear 27 Hooper St. B'klyn

(11f)

PASSEMENTERIE - CORDIER
POTRZEBA DO
UPHOLSTERY TRIMMINGS,
RÓWNIEŻ DOŚWIADCZONEJ
POREELAIN INTRZEBA
LINCOLN TRIMMING MFG. CO.
34 E. 29 ST.

(11f)

SHADEMAKERS
i lampshade sewers do lepszego gatunku wyrobu. Plaza Studios,
231 E. 37th St.

(12f)

OPERATOREK
DOŚWIADCZONYCH
NA KIMONAS.
DOBRA ZAPŁATA.
STAŁA PRACA.
S. JAUNS
18 WEST 21st ST.

(11f)

DZIEWCZĄT
JAKO WRAPERS
NA WINDOW SHADES.
COLUMBIA MILLS, Inc.
44 W. 18 St. (10f)

JANITOR
POTRZEBNY
— 610 E. 9th ST. (11f)

DZIEWCZĄT
powyżej lat 18 do lekkiej pracy we fabryce. Zgłoszenie
Louis Meyer & Bros 544 B'way (10f)

DZIEWCZĄT POTRZEBA
AMERICAN ENGRAVING CO
43 WEST 18th ST. (10f)

KOBIETY do domowej pracy. Familja do rosłych. Solomon, 920 Kelly St. Bronx. Intervale 9620. (10f)

DZIEWCZYNY do ogólnej domowej pracy. Mała familja. Telefon Dickens 6049. Mrs. Perlman, 131 Bristol St. B'klyn. (11f)

DZIEWCZĄT do lekkiej pracy przy radio. Stała praca. Dobra płaca. Polytrac Mfg. Co., 599 Broadway. (12f)

CHOCOLATE dippers doświadczonych. Stała praca, dobra zapłata. Phillips Sliters 1115 Southern Ave. Bronx. Freeman St. Stacji Bronx. (

DOŚWIADCZONEJ kobiety do szycia suwlek. Rowned. Finishers potrzebne. Hasel Barham 251 W. 72 St. (11f)

OPERATOREK na spodniach równiez dziewcząt do nauki. Ostatnie piętro. 216 Grenne St. (11f)

DZIEWCZĄT do ręcznego szycia przy ornamentalnych rzeczach, również praca dawana do domu. Ei depott. Reddata, 12 West 35th St. Wziąść elewator na 4 piętro. (15f)

KOBIETY do ogólnej domowej pracy. Mała familja. Referencje wymagane. Craig. Telefon Jamaica 5294. (14f)

DZIEWCZYNY do ogólnej domowej pracy. Zgłoszenie 231 East 23 St. B'klyn. Telefon Midwood 1051.

DZIEWCZYNY do domowej pracy. Dobra zapłata. Mała familja. Telefon Midwood 9834. Mrs. Y. Bodow 978 East 23rd St. B'klyn. (10f)

DZIEWCZĄT przy szyciu jedwabnych kamizelek potrzeba doświadczonych i do nauki, musią umieć dobrze szyć. Wysoczny jak robot nakrycia do mnie Nadaraz się wam niewykła sposobność. Zgłoszenie się natychmiast, przynosząc nakrycia. Warner Shade and Novelty Co. 76 Commercial St. Brooklyn, wziąść Greenpoint subway i wysiąść na Jackson Avenue.

DZIEWCZĄT do packing room i do przyszywania guzików i dodatków. Sarubbie Shoes Inc. 157 Spring St. New York. (10f)

DZIEWCZĄT doświadczonych do robienia kukardek, różyczek ze wstążek przy bocie, sacques i hoods. Knittrim 35 West 35 St. (10f)

KOBIETY do domowej pracy. Mała familja. Brettle 3518 Webb Ave. Bronx. Telefon Kellogg 5739. (10f)

OPERATOREK na płaszczach damskich. Zgłoszenie Cannova 171 Stockholm St. B'klyn. Wziąść Myrtle Ave. pociąg lub Wilson Ave. car.

(10f)

DZIEWCZĄT potrzeba do lekkiej pracy fabrycznej. $12 na początek. Zgłoszenie. Natural Flowers Metallic Co. 401 W. Broadway. (14f)

Praca dla Kobiet
(Help Wanted Female)

50 DZIEWCZĄT
lub kobiet potrzeba
do pakowania cukierków.
Dobra zapłata, doskonałe warunki pracy.
POWELL'S
Canal & Sullivan Sts.

(10f)

OPERATOREK
POTRZEBA
NA FIRANKACH
DOBRA ZAPŁATA, STAŁA PRACA,
DOBRE WARUNKI.
ZGŁOSZENIE
CAPITOL 131 E. FORDHAM RD.
BRONX.

(14f)

DZIEWCZĄT
DO LEKKIEJ PRACY W FABRYCE
VOLTON BATTERY CO.
21 HOPKINS ST. B'KLYN (10f)

Kapitał i interesy
(Business Opportunities)

POWAŻNE sumy pieniężne wypożyczane, drugie i trzecie hipoteki, wypożyczki na budowy, dogodne warunki, prędko obsługa. Emkay Holding Corp. Tel.: Triangle 7897—331 Fulton St., Brooklyn.

Informacje i zawiadomienia
(Information Exchange)

POTRZEBA Uczniów do wyuczenia się balwierstwa. Kompletny kurs $35. Przyrządy darmo. Mężczyzni nie marnujcie czasu, wyuczcie się balwierstwa. Podwaście swój zarobek. Najlepsza metoda. Zarabiajcie podczas nauki. Wyżej wzdziel i wieczorami. National Barber College, 150 Fulton Avenue, bliisko 15 ul. New York City.

Poszukiwania
(Information Wanted)

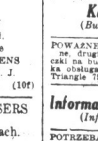

Detektyw Bloom zapłaci $50 nagrody za informacje tyczące się obecnego pobytu Cecylii (Schaskiej, która opuściła dom w Newburgu 4 lipca, r. Cecylja ma 15 lat, jest 5'4" wysoka, 1 wagi 115 funtów, blondyna. Wszelkie informacje podać do room Detective Bureau, 790 Broadway, róg 11 ulicy. Stuyvesant 10073 (111)

POSZUKUJE Wilhelminy Wieniarskiej w ważnej sprawie. Ktoby wiedział miejsce pobytu jej lub ona sama, niech się zgłosi na adres: Karolina Grobelna, 1129 So. 3rd St., Philadelphia, Pa. (16i)

JÓZEF PELKA poszukuje siostry Agnieszki Sudoł z Małopolski. Wdrazniowiałej Proszę zgłosić się: Józef Pelka, 170 Broad St., New Britain, Conn. (19i)

KTO ma buczerskie urządzenia, prosze się zgłosić listownie do Box 76 Iselin, N. J. (10i)

Różne do sprzedania
(Miscellaneous for Sale)

NADZWYCZAJNA SPOSOBNOŚĆ
Z powodu ogólnej wyprzedaży, sfiarujemy publiczności po niebywałych niskich cenach 85,000 dywanów, proste i fabryki. Rozmiar 9x12 za $10, Wiltons $14.75, $190; dywany 336.50; 6x9 dywany $10.25, welwetowa $15; Tapestry dywany Congoleum $5. Kupujcie tam, gdzie wszystkie sklepy kupują — Warehouse, 182 E. 124 St., pierwsze piętro blisko Lexington Ave. Otwarte wieczorami do 10 godziny. (tfn-x)

NOWA MASZYNA do krajania mięsa. Wartość $125. Można nabyć tanio. 784 3rd Ave. So. B'klyn. Restaurant Supply Co.

DELIKATESSEN i pokoje umeblowane, 21 pokoi na 3-ch piętrach, z powodu samodzielnego do sprzedania. 5 Albany St. New York. M. Szwec. (10x)

NA SPRZEDAŻ 20 pokojowy umeblowany dom na Second Ave. blisko 14 ulicy. — Lease. Ogrzewanie — Cena okazyjny od Joseph Podlesny. 120 East 11th Str. pom. 3 i 4 Ave. New York. (10x)

MEBLE z dwuch pokoi do sprzedania. — Można zamieszkać. Zgłoszenia do Apt. nr. 9 — 124 First Ave. N.Y.C. (10x)

HARMONJE chromatyczne dwie w dobrem stanie wyrobu Lenzarski. Dobra do sprzedania. A. Michalski, 351—17th St. S. Brooklyn, N. Y. (11x)

UMEBLOWANY DOM. Najlepsza okolica — Yorkville, czystość wzorzec ulepszenia. Dobre dochody, prawdziwa taniość — 1324 Lexington Ave. — bliisko 8 ulicy. — New York City. (12x)

WYJEDZIE z czterech ścian. My postaramy się o resztę. Kompletne urządzenia restauracji, coffee pota, delikatesen, Maj sadatek. Lekkie spłaty. American Hotel & Restaurant Ware Co., 394 Canal Street, Walker 8555. (16x)

Pomieszkania do wynajęcia
(Apartments to Let)

4 POKOJE i ŁAZIENKA
ELEKTRYKA, GORĄCA WODA
HEAT
349 Livonia Ave. B'klyn. (12y N)

3 i 4 POKOJE, ulepszenia, miejsce darmo. 168 Essex St. Pocketbook Store, Zuckerman. (14n)

ŁADNE 3 i 4 pokoje, wszystkie ulepszenia, $20 i $23. Również sklep. 641 East 13th St. (11n)

CZTERY pokoje i wanna, elektryka, lado ne widok mieszkania. 217 Atkins Ave. East New York, blisko górnej kolei. — Rent $30. (tfn-n)

466 East 19th St., N. Y. 3 pokojowe APARTAMENTY, gorąca woda, ciepło, łazienki, $18 Zgł. Rubenstein, grocery. (7n)

TRZY pokoje $16. 618 East 16th St. Zgłoszenie: Kovar. 620 E. 16 St. (11n)

DO WYNAJĘCIA 248-250 Seigel St. blisko Bushwick Ave. B'klyn, 3 pokoje od $16 do $20, elektryka, ogrzewanie, bez dzieci, bez pensjonat. Apt. 2. Telefon 2215 Prospect. (10n)

4 POKOJE do wynajęcia. 310 East 16th Street. (12n)

Pokoje umeblowane
(Furnished Rooms to Let)

UMEBLOWANE pokoje do wynajęcia dla mężczyzn, elektryka, wanny. Zgł. Mrs. Pochlowsky, 977 Manhattan Ave. B'klyn. (12r)

PRZYJME na mieszkanie 3 kobiet lub dziewcząt 417 W. 46th St., N. Y. (10r)

POKÓJ umeblowany frontowy, osobne wejście do mieszkania, ciepła woda do wynajęcia. Zgłoszenia Pork Store, 189 Ave. A. (10r)

DO WYNAJĘCIA wygodny pokój z wanną dla jednej lub dwuch osób. 525 East 135th St. Dwunek pana Halbrud. (10r)

FRONTOWY pokój dla kawalera. Adres Gowin. 428 W. 45th St., pierwsze piętro na prawo. (10r)

POKÓJ lub dwa umeblowane przy polskiej rodzinie dla jednej lub dwuch osób z wynajęcia, wanna, elektryczność, telefon. Pierwsze piętro, blisko subway 1, stacji i bus. 1111 Second Ave. pom. 58 i 59 St. (11r)

3RD AVE. 129 pomiędzy 14 i 15 St. Czyste umeblowane okoje. $3.50 i wyżej. (12r)

28TH 328 EAST. Widne pokoje, łazienka $5. Elektryka, ogrzewanie. Dla mężczyzn Lex 2678

3RD AVE. 440 (90 St.) Czyste, wesołe pokoje dla mężczyzn. Ogrzewanie — $4 i wyżej. (12r)

DUŻE pokoje dla jednej osoby. 148 East 17th St. Telefon Lexington 5237. (12r)

WYSTAWA ELEKTRYCZNA

Wszystko co najnowsze w dziedzinie elektryki, począwszy od nowości w przyrządach elektrokrecznych, od cztero kołowych traktorów do szczypców fryzowania i od najnowszych wynalazków w świecie radjo do najnowszego pieca do gotowania; wszystko to będzie publicznie wystawione i demonstrowane w Grand Central Palace, w dniach od 14-go do 24-go października.

Dwudziestoe stulecie, to okres wynalazków, bodaj najbardziej uwydatniony w dziedzinie elektryczności. Sam fakt, iż na wystawie tegorocznej zobaczyć będzie można przeszło 20 tysięcy najnowszych przyrządów elektrycznych, wiele dla domu i kuchni urzeczywistnia dla gospodyń bajkową „Lampę Aladina".

Pomyślcie o tem tylko. Gosposia nie potrzebuje więcej debatować nad tem, w jaki sposób może sobie pozwolić na miłe spędzenie pół dnia, czy to w kinie lub w gronie przyjaciółek i nie musi śpieszyć się z gotowaniem kolacji. Wystarczy tylko aby nastawiła elektryczny piec do gotowania, a wszystko po upływie pewnego czasu będzie gotowe. Dziś, dzięki najnowszym przyrządom elektrycznym zastosowanym do kuchni i domu, gosposia może w bardzo ograniczonym czasie zrobić całą robotę domową. Może gotować, prać, czyścić dywany, cieszyć się muzyką, szyć na maszynie i prawie wszystkie prace w domu wykonywać o wiele szybciej i dokładniej.

Wszystkie te najnowsze wynalazki oglądać będzie można na tegorocznej wystawie.

Nie należy zapominać jednak, że wystawa ta, nieograniczona się samemi przyrządami domowemi. Podczas gdy gosposia, będzie podziwiać wszystkie wynalazki do-

NEWARK, N. J.

Religijno-Naukowe Zebrania odbywają się w każdą niedzielę o godzinie 4-ej popołudniu pod zarządem Polskich Baptystów w kościele na High Street i 13 Avenue, naprzeciwko Białego Courtu. Zaprasza Rodaków

Ks. R. A. Mikolon.

WSTĘP WOLNY!

SUCHE GRZYBY

sprowadzane z Polski

Kupując u mnie oszczędzasz pieniądze, gdyż moi agenci jadą po kraju, zbierając najlepsze grzyby. Ceny najtańsze.

PROSZĘ PRZEKONAĆ SIĘ

Ceny od 65c wyżej

Rozsyłam po całych Stanach Zjedn.

M. HAGEL

204 Houston Street

pomiędzy Orchard i Ludlow ulicami

New York City

Tel.: Dry Dock 0910

F. Czarnecki & Co.

SZCZEGÓLNA OFERTA

3 FAM. dom ze sklepem, murowany, nadający się na piekarnię, przy handlowej ulicy, zaraz do objęcia, na bardzo dogodnych warunkach, wszystkie ulepszenia.

2 FAM. domy, wszystkie ulepszenia, tanio do sprzedania, od $5,500 do $16,000.

1 FAM. domy ze wszystkiemi ulepszeniami, wjazdy do garażów, oraz garaże gotowe, po cenach od $5,850 do $12,000, małe wpłaty, dają sposobność każdemu do nabycia takowe.

3 FAM. dom i sklep, tanio do sprzedania natychmiast na dogodnych warunkach, rent $150 miesięcznie.

ZGŁOSZENIE

F. CZARNECKI & CO.

107-06 Sutphin Blvd., Jamaica, N. Y.

Telefon: Jamaica 1156 11-E

ZA $13,500

KUPICIE PIĘKNY

2-familijny, murowany dom, 11 pokoi, ogrzewany, garaż na 2 auta.

Wszystkie nowoczesne urządzenia, parowe ogrzewanie, elektryka, „parquet" podłogi w całym domu

MAŁA WPŁATA

WARUNKI KUPNA BARDZO DOGODNE

Bezpłatne „Title Policies"

VAN DAM STREET, pomiędzy Meeker i Nassau Avenues

GREENPOINT-BROOKLYN

ZGŁOSZENIA NA MIEJSCU

Gawliński & Co.

Polecają następujące domy:

3 familijny drewniany 14 pokoi elektryka, białe zlewy, rent, $1080. Cena $8600 gotówki około 2000. Dom w bardzo dobrem położeniu na ładnej ulicy.

3 fam. drewniany mieszkanie po 5 pokoi i kąpielnie, elektryka, rent $1200. Cena $9,800, gotówki około $3000 dom w bardzo dobrym stanie.

6 familijny drewniany mieszkania po 4 pokoje, kąpielnie, elektryka. Rent $1,872. Cena $14,500, gotówki około $4,000 dom na ładnej ulicy w bardzo debrym stanie.

8 familijny murowany apartamenta po 6 pokoi, kąpielnie elektryka, wszystkie pokoje widne, dom w bardzo dobrym stanie, w dobrem położeniu, blok od parku. Rent 2904 bardzo niski. Cena $23,000, gotówki około $4,000.

WIADOMOŚĆ

GAWLIŃSKI & COMPANY

231 DRIGGS AVENUE

BROOKLYN, N. Y.

POŻYCZAMY NA HIPOTEKI NAJTAŃSZYM KOSZTEM.

ASEKURACJE WSZELKIEGO RODZAJU.

12-E