„NOWY ŚWIAT" — CONSOLIDATED OCTOBER 4-TH 1925 WITH THE „TELEGRAM CODZIENNY" — IS AN OUTSTANDING POLISH INFLUENCE IN THE TERRITORY IT DOMINATES.

Nowy Świat

THE POLISH MORNING WORLD

„NOWY ŚWIAT" — SKONSOLIDOWANY DNIA 4-GO PAŹDZIERNIKA 1925 Z „TELEGRAMEM CODZIENNYM" JEST NAJPOTĘŻNIEJSZYM CZYNNIKIEM W ŻYCIU POLSKIEM NA WSCHODZIE.

No. 233. ROK XXIX. DAILY AND | NEW YORK, SOBOTA, 21 SIERPNIA, (SATURDAY, (A UGUST 21), 1926 | 1924, at New York Post Office, New York, N. Y. Entered as Second Class Matter, March 21st. | CENA 3 CENTY.

Przymierze przyjaźni Polski z Jugosławją

BUDŻET POLSKI ZUPEŁNIE ZRÓWNOWAŻONY

Bilans handlu zagranicznego również dodatni

ZAPASY ZŁOTA W BANKU PAŃSTWOWYM I WALUTY ZAGRANICZNE ZDWOJONE

Polska Agencja Telegraficzna

WARSZAWA, 20 sierpnia. — Minister finansów Klarner w przemówieniu wygłoszonem na publicznej konferencji Krakowskiej Izby Handlowej, oświadczył, że budżet Polski został zupełnie zrównoważony a stała poprawa w bilansie handlu zagranicznego, jest najlepszą gwarancją dla ustalenia gospodarczej sytuacji w Polsce.

Zapasy złota i walut zagranicznych Banku Państwa, które się podwoiły od miesiąca maja, wzrastają w dalszym ciągu. „Udało nam się w bieżących latach prawie wyrównać niedobór poprzednich lat z 1924 i 1925, powiedział minister Klarner.

Rząd zwróci swą uwagę specjalnie na podniesienie dobrobytu kraju i zwiększenie pokupczej siły ludności wiejskiej.

Rząd przewiduje zmniejszenie dochodu z podatków, ale spodziewa się pokryć różnicę ze zwiększonych dochodów z monopoli państwowych.

Monopol spirytusowy zostanie wprowadzony w życie w całym kraju w kwietniu 1927 roku.

Na polu inwestycji wysiłki rządu będą skierowane dla budowy nowych domów w miastach, nowych szos i udogodnień komunikacyjnych z morzem, w ścisłem współdziałaniu rządu z kołami gospodarczemi kraju.

Minister finansów udzielił swego poparcia dla stworzenia jednolitych Izb Handlowych w całej Polsce.

MEKSYK ODRZUCIŁ PLAN ZGODY BISKUPÓW RZYMSKICH

Kwestja sporu zostanie przedłożona sądom

MEKSYK MIASTO, 20 sierpnia. — Prezydent Calles w odpowiedzi na list wystosowany do niego przez kierownika kościoła rzymsko-katolickiego w Meksyku, arcybiskupa Joe Mora y del Rio w sprawie zawarcia rozejmu, w obecnej walce religijnej, pod warunkiem, by rząd wstrzymał się z wprowadzeniem w życie prawa ograniczającego przywileje kościoła a pozwolił całą sprawę oddać do rozstrzygnięcia kongresowi na przyszłej sesji, oświadczył, iż nie może się zgodzić na żądanie kierownika kościoła i spór pomiędzy państwem a kościołem musi być rozstrzygnięty przez sądy, od wyroku których kościół może odnieść się bez żadnej przeszkody do nowego Kongresu.

Prezydent Calles dał do zrozumienia biskupowi, że prawa nie uznają żadnych osobistości w organizacjach religijnych, chociażby się nazywały arcybiskupami, a nawet prymasami i jest nonsensem żądać od państwa rewizji swego stanowiska względem kościoła, co by potwierdziło fakt, iż kościół jest państwem w państwie. Prezydent Calles przyznał głowie kościoła rzymsko-katolickiego w Meksyku, iż kler jest w prawie prosić go o to, czego pragnie, ale nie powinien spodziewać się, że jego prośby zostaną uwzględnione choćby w najmniejszej mierze, ponieważ prawo konstytucyjne zgodne jest z politycznemi przekonaniami większości narodu meksykańskiego i filozoficznemi doktrynami obecnego wieku.

Spadł z wysokości 200 stóp i żyje

HOBOKEN, 20 sierpnia. — Anton Reth, lat 16, zamieszkały 11 W. 17 ulica West New Yorku, stoczył się wczoraj wraz z rowerem ze skalistej ściany skał Palisades z wysokości 200 metrów i doznał tylko ciężkich obrażeń, złamania dolnej szczęki i ogólnego podrapania.

Lekarze mają nadzieję utrzymania nieszczęsnego chłopca przy życiu, który tylko szczęśliwym zbiegiem okoliczności uniknął śmierci.

TAJEMNICZE MORDERSTWO NIEZNANEJ KOBIETY

BROOKLYN, 20 sierpnia. — Policja poszukuje morderców nierozpoznanej kobiety w wieku lat 50, której zwłoki zostały znalezione w jednopiętrowej szandzie 100 Utica ave. Szyja kobiety była poderżnięta i ciało było pokryte licznemi ranami za danemi nożem. Sąsiedzi zamieszkali w sąsiednim domu 98 Utica ave. słyszeli krzyki i usiłowali wejść do domu, ale zostali odpędzeni przez młodego mężczyznę. Po pewnej chwili ten sam mężczyzna wyszedł z drugim mężczyzną również młodym z domu, w którym została dokonana zbrodnia.

Przybyła w kilka chwil później policja nie znalazła śladu po mordercach.

Przyjemne z pożytecznem

Przed wejściem do parku Skaryszewskiego w niedzielę

Zabawa na Macierz Szkolną w parku Skaryszewskim powiodła się wspaniale. Piękna pogoda i ozdoba Pragi, śliczny park Skaryszewski, ściągnął tłumy spacerowiczów. Ilustracja nasza przedstawia roześmiany tłum warszawiaków, zadowolonych z perspektywy miłego spędzenia paru godzin i wyświadczenia za razem pomocy pożytecznej organizacji.

Tajemnicza epidemja na Śląsku niemieckim

Ludność wiejska zapada masowo na chorobę, której nie zna medycyna

WARSZAWA, 20 sierpnia. — Na niemieckiej części Górnego Śląska w okolicach Wrocławia, pojawiła się tajemnicza choroba, na którą zapada masowo ludność wiejska.

Popłoch jest tem większy, że lekarze stoją wobec tej choroby bezradni.

Objawy jej są groźne i tajemnicze. Człowiek najzdrowszy w świecie staje rano do pracy na polu. Pracuje kilka godzin i nagle pada na ziemię, jak podcięty kosą. O własnych siłach nie może się podnieść, trzeba go do domu zawieźć.

Dostaje silnej febry, gorączka dochodzi do 40 stopni. Ma gwałtowne bóle głowy i mięśni, przy czem puchną mu nogi.

Na razie stwierdzono, że nie jest to ani tyfus, ani malarja. Naukowe dociekania genezy tej choroby rozpoczęto od zbadania krwi.

Pierwsze obserwacje nieznanej choroby doprowadziły do przypuszczeń, że roznoszą ją owady, które stadami całymi gromadzą się na mokradłach powstałych po wylewach rzek.

Około 200 osób w okolicach Wrocławia uległo epidemji, jak dotychczas bez wypadków śmiertelnych.

Władze sanitarne zażądały nadesłania z Berlina baraków Czerwonego Krzyża, aby chorych zabrać ze szpitali powszechnych i izolować.

Tragedja złamanej duszy kobiecej

Matka zabija swych troje dzieci i popełnia samobójstwo—Rozłączona z mężem, usiłowała ukryć istnienie dziecka nieprawego łoża

LONDYN, 20 sierpnia. — W miejscowości Potmore w powiecie Herefordshire wydarzyła się nieprawdopodobna tragedja, która odrazu nie mogłaby stworzyć najśmielszą wyobraźnia poety. Pani Halse, kobieta niezwykłej inteligencji wykształcenia, około lat 50, złączona przed 6 laty z mężem Fraciszkiem Halse, zamożnym kupcem, któremu sąd przysądził płacić na utrzymanie dwojga dzieci pewną sumę pieniędzy, w półtora roku po rozstaniu się z mężem wydała na świat córeczkę.

Według postanowienia sądu mąż po pięciu latach był upoważniony do spędzenia z dziećmi jednego miesiąca każdego roku.

W tym roku właśnie były mąż pani Halse zawiadomił swą dawną żonę, iż pragnie widzieć się ze swymi dziećmi i zabrać je na jednomiesięczny wypoczynek letni.

Pani Halse obawiając się, że dwoje starszych dzieci w wieku 9 i 12 powiedzą ojcu o istnieniu swej 5-letniej siostrzyczki, udusiła swych troje dzieci, i powiesiła ich zwłoki na hakach do wieszania bielizny, a następnie pozbawiła się życia również przez powieszenie. Tragedja zła manej duchowo i fizycznie rodziny wywarła wstrząsające wrażenie.

ZŁE ŻNIWA W CZECHO-SŁOWACJI

PRAGA, 20 sierpnia. — Według dokonanych obliczeń, szkody wyrządzone przez deszcze zalewom wykazują daleko większe rozmiary, niż pierwotnie przypuszczano. Żniwa odbędą się z powodu złego stanu pogody z poważnem opóźnieniem. Zbiory zboża będą w porównaniu z rokiem ubiegłym przedstawiać się niepomyślnie. Najsilniej ucierpiały zbiory siana, gdyż większa część łąk dotknięta została klęską powodzi. Zbiory zboża podług obliczeń obniżą się w tym roku o 15 proc., buraków cukrowych o 30 procent.

Mąż oskarżony o spowodowanie śmierci swej brzemiennej żony

Brutal skopał żonę, w odpowiedzi na jej żądanie pieniędzy na kupno pieluszek

BROOKLYN, 20 sierpnia. — Pani Loraine Martin, zamieszkała 69 Driggs Ave., zmarła w szpitalu Greenpoint, skutkiem obrażeń, zadanych jej przez brutala-męża, który w odpowiedzi na prośby żony, by jej dał pieniędzy na zakupno pieluszek, pobił ją ciężko, a następnie rzucił na ziemię i skopał do utraty przytomności. Po dokonaniu tego nieludzkiego czynu brutal mąż zabrał dwoje dzieci i wyjechał do Newarku do swoich krewnych, gdzie go odnaleźli detektywi przy pomocy informacyj udzielonych przez siostrę zamordowanej i sprowadzili do Brooklyna, gdzie został umieszczony więzieniu pod zarzutem morderstwa w pierwszem stopniu.

DOWCIPNY WŁAŚCICIEL GARAŻU W KOZIE

BELMAR, N. J., 20 sierpnia. — M. Diomisio, pragnąc zwiększyć swój dochód postarał się o dużo pracy, rozsypując w pewnej odległości od swego garażu, znaczne ilości gwoździków do przybijania dywanów z tym skutkiem, że w kilkunastu godzinach zgłosiło się do garażu dwudziestu automobilistów z żądaniem naprawienia przebitych gum. Pomysłowy Włoch przez dłuższy czas uprawiał korzystny interes, dopóki nie został zdradzony przez robotnika murzyna, którego oskarżył o kradzież automobilu. Murzyn z zemsty oskarżył swego dawnego pracodawcę o posypywanie drogi gwoździkami, aby następnie ściągnąć z automobilistów wysokie opłaty za reparację opon automobilowych.

Klęska bolszewickiej armji chińskiej

WASHINGTON, D. C., 20 sierpnia. — Bolszewicka armja chińska, tak zwana rewolucyjna armja narodowa, poniosła ze pełną klęskę w bitwie z wojskami dyktatora Mandżurji Chang-Tsao-Lina i gen. Wu-Pei-Fu przeciwników wpływów obcych państw w Chinach. Pobite bolszewickie wojska chińskie cofają się pośpiesznie w kierunku Mongolji, gdzie się spodziewają otrzymać posiłki bolszewickiej armji rosyjskiej.

Sowiety idą do Kanossy

MOSKWA, 20 sierpnia. — Rząd sowiecki postanowił wysłać ponownie Krasina do Londynu, celem rozpoczęcia nowych rokowań i załagodzenia ostatnich nieporozumień między Moskwą a Londynem.

SOWIECCY ŻOŁNIERZE UCIEKAJĄ DO POLSKI

POŚCIG ZA ZBUNTOWANYMI POD WILNEM

WARSZAWA, 20 sierpnia. — Czterech rosyjskich oficerów i ośmnastu żołnierzy czerwonego pułku, którzy zbuntowawszy się w dniu wczorajszym, usiłowali dziś przekroczyć granicę polską w pobliżu Wilna, odciętych zostało przez przybyłe z Mińska oddziały sowieckie. Będąc w sytuacji prawie bez wyjścia, schronili się w lasy po stronie rosyjskiej.

POJEDYNEK WILKA Z AUTOMOBILEM

RHINELANDER, N. Y., 20 sierpnia. — Gdy kilka wilków wyszło z przydrożnych krzaków na drogę przed automobil kierowany przez J. Weisinger'a i ruszyło środkiem drogi wprost na nadjeżdżający automobil. Weisinger przyśpieszywszy pęd automobilu wjechał w gromadę wilków z tym skutkiem, że przewodnik bandy wilczej został zabity na miejscu, a reszta wilków się rozbiegła.

Poseł Zygmunt Żuławski przybędzie wkrótce do Stanów Zjednoczonych

Próbny lot aeroplanu przeznaczonego do lotu New York-Paryż

MINEOLA, L. I., 20 sierpnia. — Wczoraj odbyły się dwa próbne loty w aeroplanie typu Sikorskiego, przeznaczonym do lotu New York-Paryż, którego ma dokonać sławny lotnik francuski Fonck. Próbne loty wypadły niezwykle zadawalająco, jak twierdzą kapitan Fonck i budowniczy aeroplanu Sikorski.

Olbrzymi aeroplan posiada trzy motory o sile 1500 koni każdy. Pierwszy lot był krótki, trwający zaledwie kilka minut, drugi dokonany przez lotnika Foncka nieco dłuższy, które dały dowód, że aeroplan jest zdolny do odbycia podróży ponadatlantyckiej.

WARSZAWA, 20 sierpnia. — Z ramienia Centralnego Komitetu P. P. S. (Polskiej Partji Socjalistycznej) wyjedzie w najbliższych dniach do Stanów Zjednoczonych poseł sejmowy Zygmunt Żuławski, przewodniczący Klasowych Związków Zawodowych i jeden z najwybitniejszych przywódców ruchu robotniczego w Polsce. Poseł Żuławski wyjeżdża na zaproszenie Komitetu Wykonawczego Związku Socjalistów Polskich, w celu objazdu polskich kolonji i poinformowania robotników polskich w Stanach Zjednoczonych o ostatnich wypadkach i o rozwoju ruchu robotniczego w Polsce, wyląduje w New Yorku w pierwszych dniach września. Jednocześnie wraca do Stanów Zjednoczonych były sekretarz generalny K. W. Z. S. P. ob. H. Liwacz.

Wstępujcie do Komitetów Im. Piłsudskiego!

Polska zdobywa sobie wszędzie przyjaciół

SERBJA PORZUCIŁA PRZYJAŹŃ ROSJI DLA POLSKI

Stanowisko Polski w Lidze Narodów zostało poważnie wzmocnione

BELGRAD, 20 sierpnia. — Jugosławja i Polska dla wzmocnienia wzajemnych stosunków, zgodziły się na treść przymierza przyjaźni, przewidującego załatwienie nieporozumień przy pomocy sądów polubownych, zgodnie z duchem konstytucji Ligi Narodów. Tekst przymierza będzie podpisany w Genewie w przyszłym tygodniu.

Jugosłowiański minister spraw zagranicznych M. Ninczycz, wkrótce w związku z tym faktem odwiedzi Warszawę.

Zawarcie tego przymierza w tym czasie, kiedy skład Ligi Narodów jest przedmiotem obrad, wskazuje na fakt, że wszyscy przyjaciele Francji mobilizowani są dla poparcia żądań Polski, domagającej się stałego miejsca w Radzie Ligi Narodów.

Wzamian za to, Jugosławja spodziewa się mieć większe poparcie w Radzie Ligi, gdyby w przyszłości zostały przedstawione Radzie jakieś pretensje sporne Bułgarji przeciw Jugosławji.

Przymierze przyjaźni pomiędzy Polską i Jugosławją było wiele razy proponowane, ale z powodu specjalnego kierunku politycznego, jaki łączył Jugosławję z Rosją, za rządów premjera Paszicza, projekt przymierza polsko-jugosłowiańskiego był ciągle odkładany.

Minister Ninczycz wyjechał dzisiaj z Belgradu do letniej rezydencji królewskiej w Bledu gdzie pod przewodnictwem króla Aleksandra odbyła się specjalna konferencja niezwykłej doniosłości, w której wzięli udział premjer Jugosławji i kilku członków gabinetu.

HISZPANJA POSTANOWIŁA STANOWCZO DOMAGAĆ SIĘ TANGIERU

Włochy żądają także uwzględnień swych interesów

MADRYT, 20 sierpnia. — Dyktator hiszpański gen. Primo de Rivera ogłosił w urzędowej prasie oświadczenie, w którem stwierdził, że Hiszpanja zamierza zażądać, by międzynarodowa strefa neutralna w północnej Afryce naprzeciw Gibraltaru, została włączona do hiszpańskiego Marokka.

„Hiszpanja" — brzmi oświadczenie jej dyktatora — „należąc do Ligi Narodów, musi być uważana za wielkie państwo, a dzierżąc protektorat nad Marokkiem musi mieć jakąś jego esencjonalną część, stanowiącą w sobie jednolitą całość. Oświadczenie ogłoszone przez dyktatora Primo de Riverę jest wyrazem zapatrywania narodu i rządu hiszpańskiego, który wielokrotnie powtarzał swe żądanie, aby międzynarodowa strefa neutralna Tangieru została włączona do hiszpańskiego Marokka.

RZYM, 20 sierpnia. — Jakiekolwiek załatwienie kwestji Tangieru, które nie uwzględni interesów włoskich, jako uczestnika traktatu w Algeciros i jako państwa śródziemno-morskiego, będzie zaprotestowane w Lidze Narodów przez rząd włoski, jak stwierdził jeden z członków rządu dyktatora Mussoliniego, w związku z deklaracją ogłoszoną przez hiszpańskiego dyktatora Primo de Riverę, który oświadczył, że Tangier musi należeć do hiszpańskiego Marokka.

TANGIER, 20 sierpnia. — Dzięki taktownemu i pojednawczemu stanowisku, zajętemu względem ludności muzułmańskiej przez zarządcę strefy neutralnej, spokój w Tangierze został przywrócony.

Konsulowie państw zagranicznych przyczynili się w znacznej części do uspokojenia wzburzonych umysłów ludności muzułmańskiej.

SEMENOW SZYKUJE SIĘ DO ZAJĘCIA SYBERJI

TOKJO, 20 sierpnia. — Były przywódca białoruski, ataman Semenów, który żyje teraz w Nagasaki, próbuje zorganizować wyprawę zbrojną celem zajęcia Syberji. Czeka on w Tientsinie na wyjazd z Czang Tsao-Linem po odbyciu konferencji z Wu Pei-Fu, którego obrał sobie na swojego doradcę.

Pismo tokijskie „Mayu" drukuje szereg artykułów, w których dowodzi, że posiada tajne informacje co do planów Semenowa. Pismo to powiada, że przywódca białoruski ma poparcie ze strony wybitnych Japończyków, nie wyłączając ministra wojny, generała Ugaki.

W Domu Związkowym przy 2-ej ave. mieścić się powinna Polska Ochronka Dzienna!

DZISIAJ
21
SOBOTA
Sierpień ma 31 dni

KALENDARZYK

Joanny-Franc., z Chantal.

Wypadki Historyczne

W roku 1789 odsłonięcie pomnika Batorego w Padwie.

POGODA:

Przepowiednia biura meteorologicznego w Washingtonie głosi:

Deszcz

Złoty 19.3 centów am. 11c
Bond 4% pożyczki płatnej w roku 1940 88.6
Bond 2% pożyczki płatnej w roku 1950 84.%

RADIO PROGRAM

STACJA WEAF, NEW YORK, 492
4:00 po południu—11:15 wieczór
4:00—Orkiestra Grosso.
5:00—Orkiestra Farella.
6:00—Orkiestra Hotelu Waldorf-Astoria.
7:00—Orkiestra Lentz'a.
8:30—Orkiestra Goldmana
10:15—Orkiestra Bernie'go
11:15—Orkiestra Rolfe'a.
STACJA WGBS, NE WYORK, 316
3:00 po południu—10:30 wieczór
3:00—Orkiestra do tańców.
7:45—Orkiestra Hall'a.
9:30—Ensemble WGBS.
10:30—Orkiestra z Arrowhead Inn.
STACJA WJZ, NEW YORK, 455
7:05 wieczór—10:30 wieczór
7:05—Orkiestra Hotelu Waldorf.
8:25—Koncert Filharmonji nowojorskiej.
10:30—Orkiestra Astora.
STACJA WMCA, NEW YORK, 341
7:00 wieczór—12:00 w nocy
7:00—Orkiestra Tappena.
7:30—Orkiestra z Monte Carlo.
10:00—Orkiestra Edgemera.
11:00—Orkiestra Goldena.
12:00—Artyści Hotelu McAlpin.
STACJA WOR, NEWARK, 405
6:15 wieczór—10:30 wieczór
6:15—Ensemble Jacobs'a.
7:30—Orkiestra Bartusrol'a.
8:30—Orkiestra Pryora.
9:15—Orkiestra z Casino
9:45—Orkiestra z Berekeley
10:30—Orkiestra Monterey.

WALKA O SZAMPJONAT PIĘŚCIARSKI ODBĘDZIE SIĘ W FILADELFJI

Walka o szampjonat pięściarski ciężkiej wagi pomiędzy dotychczasowym szampjonem Dempsey'em i kandydatem do pasa szampjońskiego Tunney'em, odbędzie się 23-go września na zakończenie wystawy 150-letniej rocznicy niepodległości Stanów Zjednoczonych.

DOROCZNY WIELKI
PIKNIK
urządzają
TOW. ŚPIEWU
„ECHO"
i TOW. MUZYCZNE
„MONIUSZKO"
w New Yorku
Niedziela 22-go sierpnia
W ULMER PARKU
(w większym Parku)
PRZY 25-ej AVENUE
Brooklyn, N. Y.
SPECJALNE ATRAKCJE
Kontest Piękności
Nagroda 1-sza $50 w złocie
Nagroda 2-ga zegarek wartości $30
Nagroda 3-cia pierścionek wart. $20
ZABAWY O NAGRODY
TANCE— NIESPODZIANKI
Orkiestra „Moniuszko" pod dyrekcją H. Zimnocha.
WSTĘP 50 CENTÓW.
Park otwarty o godzinie 1-ej po południu.

OBRAZKI NOWOJORSKIE

codziennie szkicuje WŁÓCZĘGA.

Adres: „Włóczęga"
c. o. „Nowy Świat"
24 Union Square

Rozmawiałem właśnie z klientką, jeśli tak nazwać można tych, którzy do mnie przychodzą, słuchałem historji jej nieszczęścia, gdy szeroko rozwarły się drzwi i do pokoju wbiegł zdenerwowany młody mężczyzna, niecierpliwie oczyma szukający kogoś w Redakcji.

Jeden z naszych współpracowników przystąpił do niego z zapytaniem czem mu służyć może i otrzymał w odpowiedzi głośne i rozdrażnione „chcę się widzieć z „Włóczęgą."

Nie przerywając rozmowy z kobietą śledziłem go zdala.

Był bardzo podniecony, z początku myślałem, że to pod wpływem alkoholu, bo i takich niestety widzę często, (bardzo często!), ale później przekonałem się, że jego rozdrażnienie miało powody o wiele głębsze.

Po odprawieniu kobiety zaprosiłem go do zajęcia miejsca.

— No dziękuję, Panie „Włóczego." Ja tu przyniosłem dolara dla Pana na Ochronkę. Wie Pan co mi się stało wczoraj? Przyszedłem do domu i nic nie zastałem Panie. Żona poszła, zabrała wszystko ze sobą i dzieci, zostałem jak na ulicy. Nie żal mi proszę Pana. Dowie się baba jak na świecie jest, proszę Pana. Tylko jednej rzeczy mi żal. Panie „Włóczęgo", że mi najmłodszą córeczkę zabrała. Więc, jakby Pan raczył poprosić ją, aby mi choćby to jedno dziecko zwróciła... Adelcię.

• • •

Pożegnał się i wyszedł na miasto do pracy.

Tyle w jego głosie było goryczy i trującej ironji, bolesnego samobiczowania i tęsknoty, że nie można było na pierwszy rzut oka zorjentować się.

I po dziś dzień nie wiem czego M. B. chciał.

Nie wiem po czyjej stronie wina.

Nie wiem jaka tam rozegrała się tragedja.

Wiem tylko, że szukał kogoś, by się wyżalić, by powiedzieć te słowa, które bezustannie go dręczyły.

— Uciekła... Zabrała dzieci i uciekła...

Słowa te huczały w nim, więc przyleciał do mnie, by mi je powiedzieć.

Może sobie tem ulżył?

Zostawił dolara, za moją fatygę wysłuchania go.

• • •

Śmiercią nagłą umarła wczoraj pani M. Karpusiewicz, zajęta przez kilka miesięcy w Ochronce jako pomocnica.

Osierociła ośmioletniego chłopaka.

Nieszczęśliwe pożycie małżeńskie zdruzgotało jej życie. Za długą i ciężką a wykonaną z poświęceniem i miłością pracę w Ochronce, pamięć jej czczona będzie długo przez nas wszystkich.

O ile w naszej mocy będzie, będziemy czuwali nad jej synem. Zastąpimy mu matkę której nie danem było zajmować się nim, kochać go i cierpieć z nim... jak matka.

• • •

Obywatel A. Zioło, zamieszkały przy Pemberwick Road, w Porchester, N. Y. poszukuje swej starej ciotki Marji Przyzimierskiej, która przed kilkunastu laty mieszkała na Staten Island. Za podanie jej adresu ob. Zioło da skromne wynagrodzenie lub złoży ofiarę na cel humanitarny lub społeczny. Odpowiedzi tych, którzyby nas informować mogli o pani Przyzimierskiej prosimy adresować do ob. Zioło lub do „Włóczęgi."

NA OCHRONKĘ

Panna Janina Skotnicka, zdobywczyni pierwszej nagrody na konteście piękności Kółka Mandolinistów „Lutnia" zawsze pamięta o biedniejszych od siebie i na dowód tego złożyła $10.

Dziwni ludzie, ci Włosi!

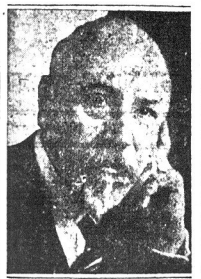

Luigi Pirandelo znany ze swych prac literackich szerokim masom publiczności amerykańskiej został zaproszony przez dwóch przyjaciół, również pisarzy włoskich, aby zechciał być świadkiem pojedynku. Znając obu ludzi Pirandello pośpieszył do klubu, w którym miano omówić warunki pojedynku.

Tam dowiedział się, że Massino Bontempelli, autor dramatyczny, został obrażony przez dziennikarza Giuseppe Ungaretti, który napisał artykuł pełen sarkazmów, a dotyczący jego najnowszej sztuki. Postanowiono więc walczyć rapierami, celem zmycia krwią honoru obrażonego dramaturga.

Otoczeni przez liczną rzeszę znakomitości włoskich, dziennikarzy i kilku fotografów kinematograficznych spotkali się dwaj przeciwnicy w odludnej części Rzymu. Pirandello był mistrzem ceremonji. Podczas gdy mężczyźni walczyli z sobą, każdy ich ruch był rekordowany na filmie. Ot dwudziesty wiek!

Po kilku minutach Ungaretti otrzymał cios w lewe ramię. Wkutek tego szpada wypadła mu z ręki i rad nie rad musiał się poddać przeciwnikowi. Ten ostatni, jako dżentelman podał rękę oponentowi. Znów mistrzem ceremonji był Pirandello. Po walce trójka udała się do znanej restauracji, aby zapić zgodę.

Do członków Polskiej Robotniczej Kasy Chorych w New Yorku, Brooklynie i Astorji

W niedzielę, dnia 1-go sierpnia odbył się Piknik Złączonych Oddziałów Kasy Chorych z New Yorku i Astoria z nader dobrem powodzeniem do czego w pewnej części przyczyniło się Towarzystwo śpiewu ECHO z New Yorku, którego cały zespół śpiewaczy z dyrygentem na czele bezinteresownie na takowym wystąpił zbogacając program pikniku zarazem sprawił obecnym prawdziwą ucztę duchową, bojową pieśnią polską.

MISS „Z. S. P.", Nr. 1

Panna Zofja Szwarc zdobyła pierwszą nagrodę na Piknikiu Socjalistów Polskich. Cieszy ją to bardzo, gdyż oprócz gotówki dostała szansę uczestniczenia w jesiennej Rewji Pań.

Towarzystwo ECHO znanem jest ze swej pracy na polu narodowem i społecznem, jest to prawdziwy zespół ludzi pracy, którzy zasługują nie tylko na uznanie, ale na największe poparcie.

W niedzielę, dnia 22-go sierpnia Towarzystwo śpiewu ECHO ma swój doroczny piknik w Ulmer Parku, wobec czego jesteśmy zobowiązani do okazania naszej solidarności. Pokażmy, że umiemy ocenić i odwdzięczyć się za okazaną nam przysługę i życzliwość.

Obecność nasza na pikniku Towarzystwa śpiewu ECHO będzie dowodem naszej współpracy i zacieśni węzły łączności z bratnim zespołem.

Za Oddziały ED. SŁOWIK.

Humor to zdrowie
A WIĘC—ŚMIEJCIE SIĘ!

W wagonie

— Jakże ci tam moja droga, czy wygodnie?

— Wygodnie.

— Nie zimno w nogi, nie wieje?

— Bynajmniej.

— A słońce w oczy nie świeci?

— Nie wcale.

— No, jeśli tak, to siedźże na mojem miejscu, a ja pójdę na twoje, bo mi tu bardzo niewygodnie.

KTO, CO I GDZIE

W pierwszym automobilu, który będzie przejeżdżać pod Hudsonem w tunelu Hollanda udadzą się dwaj gubernatorzy stanu New York —Al. Smith i New Jersey—Moore. Wyjazd nastąpi z Broome ul., (między Hudson i Varick St.). W podróży tej towarzyszyć będą gubernatorom przedstawiciele władz administracyjnych z Manhattan i Jersey City, przedstawiciele prasy i inżynierowie, którzy wymieniony tunel zbudowali. Dla tych, którzy jeszcze nie wiedzą podajemy, że tunel ten będzie przeznaczony jedynie dla użytku automobilistów.

• • •

Kompanja kolejowa I. R. T., która w swoim czasie miała strajk motormanów, jacy w liczbie 14,000 żądali podwyżki tabeli płac, wniosła sprawę do sądu Supreme Court żądając od strajkierów i ich lidera Edwarda Lavine, odszkodowania w sumie $238,000. W oskarżeniu swem kompanja podaje, że naraziła się na straty o wiele większe od sumy żądanej, ale biorąc pod uwagę fakt, że robotnicy wrócili do pracy, postanowiła się zadowolnić powyższą kwotą. Dobre serca mają ci kompaniści —nieprawdaż?

• • •

Trzydziestu pięciu strajkujących krawców zostało aresztonych na 38 ul. jako winnych zakłócania spokoju publicznego i bójki z tamtejszymi strajkami. Zabrano ich do Jefferson Court. Sędzia po przesłuchaniu aresztowanych, świadków i policjantów zwolnił od odpowiedzialności dwadzieścia sześć osób, a resztę skazał na grzywny od pięciu do dziesięciu dolarów.

• • •

Władze zdrowia w White Plains rozpoczęły energiczne śledztwo w sprawie zatrucia się rodziny (nazwisko jest trzymane w sekrecie przed prasą) ciastkami tak zw. „eclairs." Ludzie ci zamieszkali w domu pn. 5 Roosevelt ul. spożyli po kolacji kilka ciastek i w dwie godziny później dostali silnych boleści. Wezwany lekarz pogotowia ratunkowego skonstatował zatruli ciankiem potazu. Stan zdrowia zatrutych jest groźny.

Z LEPSZEJ STRONY

Tak się to już utarło, że tylko czyny złe i szkodliwe, którym tyle miejsca prasa poświęca, są przedmiotem powszechnego zaciekawienia. Dobre lub nawet bohaterskie uczynki zostają w cieniu, choć wyświadczenie ich z starych lat życia mogłoby przynieść nie mniej pożytku, niż przynosi szkody. Pogoń za sensacjami zbrodniczej natury. Łatwiej jest jednak reporterowi o rzeczy złe lub smutne. Te są zawsze na składzie w kronikach policyjnych. Dobre—trudniej znaleść. Tu już reporter, choćby i najbieglejszy w swym kruszeniu liczyć musi na stałą współpracę ogółu czytelników, którzy obserwując a biorąc i piękne rzeczy i dzieląc się z reporterem swemi obserwacjami ułatwić mu mogą wdzięczną pracą przedstawiania życia i z lepszej strony. Na tę pomoc liczy reporter Nowego Świata i czeka od was, czytelnicy tych, najdrobniejszych choćby „spostrzeżeń", które mógłby zużytkować na tej zapalce.

Pomogła starej kobiecie

Wracając ze szkoły zauważyłam, jak jakaś starsza pani starała się przejść przez ulicę, po której jechały automobile.

Widząc, że się boi urzeczywistnić swój zamiar, podbiegłam do niej i wziąwszy pod ramię przeprowadziłam na drugą stronę ulicy.

Spełniając powyższe zapomniałam zupełnie o obiedzie i o mamusi, która się gniewa, gdy nie przyjdę na czas do domu.

Tego dnia nie dostałam nagany, albowiem mamusia, której opowiedziałam o swoim uczynku rozpłakała się i rzekła: „Dziecię jestem z ciebie dumna. Pomagaj zawsze bliźnim, którzy są w potrzebie, a możesz być pewna, że Najwyższy wynagrodzi cię za to stokrotnie.

M. STEINBERG,
Courtlandt Ave.,
Bronx, N. Y.

Panna Krońska nie mogła zrozumieć

Jest ona młoda, urocza i inteligentna panienka.

Tak przynajmniej określają ją wszyscy ci, z którymi obcuje.

Rodzice widzą w niej uosobienie wszystkich zalet ludzkich, podczas gdy koleżanki zazdroszczą powodzenia u przedstawicieli płci brzydkiej—mężczyzn.

Istota ta nazywa się Mildred Krońska.

Mieszka ona w domu pn. 61 West 110th St., wraz ze swoją rodziną, której daje pewną część pieniędzy zarobionych w biurze, gdzie pracuje jako stenografistka.

Aczkolwiek wad żadnych Mildred nie posiada, jednakże aresztowano ją zupełnie „niewinnie" (tak powiada przyjaciołom) i stawiono przed sędziego Dourasa w West Side Court.

Przyczyną aresztowania było nieprzestrzeganie przepisów urzędu opieki nad zwierzętami.

Krońska mając nadzwyczaj czułe serduszko nie chciała swojemu pieskowi zakładać kagańca na pyszczek i z tego właśnie powodu aresztowano ją.

Stawiona przed sędziego nie mogła zrozumieć dlaczego ludzie są tak nieczuli na „cierpienia" zwierząt, aby zakładać kagańce na pyski psów.

Sędzia tłumaczył jak mógł.

Mildred nie mogła go zupełnie zrozumieć.

A może nie chciała przyznać się do winy?

Dość na tem, że cała afera zakończyła się na tem, iż Mildred zapłaciła grzywnę w sumie jednego dolara i musiała na odchodnem obiecać, iż w przyszłości gdy będzie wychodzić na ulicę założy swemu ukochanemu Offie kaganiec na pysk.

• • •

Za nieprzestrzeganie przepisów dotyczących regulacji ruchu kołowego został aresztowany i stawiony przed Traffic Court niejaki Adam Zaleski, zamieszkały pn. 1121 Eighth Ave.

Aresztowany on został za to, iż przejechał przecznicę w chwili gdy na automatycznych sygnalizatorach ukazało się czerwone światło. Sędzia skazał Zaleskiego na grzywnę w sumie pięciu dolarów z napomnieniem, aby w przyszłości był uważniejszym, gdyż jeżeli jeszcze raz będzie aresztowany za podobne przewinienie nie pójdzie to mu tak łatwo, jak za pierwszym razem.

Polityka zagraniczna POLSKI

Nasz minister spraw zagranicznych August Zaleski, przebywający obecnie w Genewie, wygłosił znamienną mowę o politycę zagranicznej Polski. Mowa

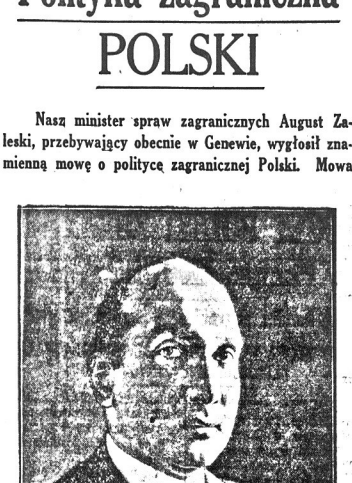

ta tłumaczy nie tylko państwom ościennym, ale także i każdemu obywatelowi polskiemu i każdemu Polakowi mieszkającemu za granicami Ojczyzny.

JAKIEMI DROGAMI KROCZYĆ BĘDZIE POLSKA, JAKIE SĄ JEJ POSTULATY, JAKIE MA PLANY NA PRZYSZŁOŚĆ?

WE WTOREK I W ŚRODĘ znajdziecie w Nowym Świecie treść tej mowy.

• • •

STANISŁAW PRZYBYSZEWSKI

najstarszy z żyjących literatów polskich podaje swe wspomnienia o zmarłym wielkim pieśniarzu Janie Kasprowiczu.

Wspomnienia te podamy w CZWARTKOWEM WYDANIU NOWEGO ŚWIATA.

• • •

Znany pisarz i publicysta polski

GUSTAW DANIŁOWSKI

opisuje nasze stosunki sejmowe i zachwiany autorytet Sejmu w artykule zatytułowanym

ZACHWIANA WIARA

Artykuł ten znajdziecie w PIĄTKOWEM WYDANIU NOWEGO ŚWIATA.

• • •

Codziennie „Nowy Świat" przynosi coś nowego!

Wiemy, że codziennie pragniecie dowiedzieć się czegoś nowego z Polski, z Ameryki, z Osad Polskich i z najbliższego sąsiedztwa.

DLATEGO TEŻ NASZ DZIENNIK NOWY ŚWIAT JEST CODZIENNIE NOWYM KALEJDOSKOPEM ŚWIEŻYCH WIADOMOŚCI.

POWIEDZCIE STENDZIARZOWI, ABY WAM ZACHOWAŁ JEDEN EGZEMPLARZ CODZIENNIE.
NIE.

WIADOMOŚCI Z NEW JERSEY

PASSAIC

Piknik Amerykańsko-Polskiego Klubu Republiblikańskiego

W niedzielę, dnia 22-go sierpnia r. b. wyżej wymieniony klub urządza wielki piknik w Emerson, N. J. Wyjazd nastąpi o godzinie dziesiątej rano z Domu Ludowego Polskiego, pn. 1-3 Monroe St., Passaic, N. J. i róg Passaic St. i 8th St., zaś ci, którzy pojadą własnymi automobilami proszeni są stawić się w wyżej wymienionem miejscu, (o ile możebne, aby maszyny były udekorowane), a komitet będzie przyczepiał na każdej maszynie numer z odpowiednim napisem.

Urządzając powyższy piknik mamy nadzieję, iż otrzymamy odpowiednie poparcie od Polonji z Passaic i okolicy, za co zgóry w imieniu klubu serdecznie dziękujemy.

Do tańca przygrywać będzie pierwszorzędna orkiestra a więc do widzenia na pikniku.

KOMITET.

Piknik Polskich Kupców

Stowarzyszenie Polskich Kupców w Passaic, N. J. urządza w gaju ob. Lewandowskiego w Pine Brook, N. J. dnia 29-go sierpnia r. b. piknik.

Odjazd autobusów: pierwszy o godzinie 9:30 rano, następne co pół godziny, ostatni o godzinie 1 z roku Passaic i 5th Sts. Bilety za przejazd i z powrotem $1.000, dzieci jeżeli zajmują miejsce 25c. Bilety w następujących sklepach do nabycia: S. Poróg, 136—9th Street; M. Sondey, 175—8th Street; Fr. Tulpan, 149 Monroe Street; K. Baran, 17 Jackson Street; J. Moskal, 57 Passaic Street; A. Wyka, 112 Passaic Street; E. Amlicki, 144 Passaic Street.

Kto raz był na pikniku Stowarzyszenia Kupców Polskich ten zawsze jedzie i drugich ze sobą bierze.

Piknik ten będzie urozmaicony w tańce, muzykę oraz inne zabawy i gry za które będą rozdawane nagrody. Słowem każdy tyle się ubawi na świeżem powietrzu, że żałuje tylko ten, który tam być nie mógł.

Przyjdź i zabaw się!

KOMITET.

Towarzysze i Sympatycy

Posiedzenie dyskusyjne Oddziału Ossowskiego Z. S. P. odbędzie się dnia 22-go sierpnia, o godzinie dziesiątej rano, w niedzielę, w Domu Ludowym Polskim, pn. 1-3 Monroe St.

O liczne przybycie proszeni są wszyscy towarzysze jakoteż i sympatycy bez różnicy jakiego kto jest zapatrywania.

Będą towarzysze z K. Z. S. P. z New Yorku, którzy nam dadzą referaty na temat nader interesujący, jakoteż będą poruszone obecne stosunki w Passaic.

W. JARMUŁA, Sekr.
(22)

Program Pikniku K. Z. T. w Camden

Program Pikniku Komitetu Złączonych Towarzystw Polskich w Camden, N. J., który się odbędzie dnia 22-go sierpnia w Blenheim, N. J.:

1. Godzina dwunasta—Komitet Pikniku Złączonych Towarzystw Polskich na miejscu pikniku;

2. Godzina w pół do drugiej—Rozpoczęcie przewożenia gości na miejsce pikniku autobusami z lokalu klubu, pn. 1559 Mt. Ephraim Ave. i z Domu Unji Polek, pn. 1218 South 10th St.—omnibusy odchodzić będą co dwadzieścia minut;

3. Godzina druga—Muzyka zacznie grać do tańca i jednocześnie puszczone zostanie w ruch koło szczęścia;

4. Godzina trzecia—Zdjęcie fotograficzne kontestantek;

5. Godzina czwarta—Rozpoczęcie turnieju pinkalowego i rozdawanie nagród;

6. Godzina szósta—Zakończenie kontestu, obliczenie głosów i rozdanie nagród.

P. L.

GARFIELD, N. J.

Oddział Międzynarodowej Obrony Robotniczej urządza wielki piknik w niedzielę, dnia 22-go sierpnia r. b., w ogrodzie ob. Shefelda w Garfield, N. J.

Komitet piknikowy postarał się o wiele niespodzianek, co ubawi szanownych gości. Do tańca przygrywać będzie doborowa orkiestra.

Cały dochód przeznaczono na sprawy robotnicze.

O liczne przybycie szanownych gości z Passaic i okolicy uprasza,

KOMITET.

Dojazd jitney „Plainsville" lub „Chesnut" Street i wysiąść na Simpson Street, Garfield, N. J.

BAYONNE

Lokalny Komitet Józefa Piłsudskiego Nr. 3 wraz z Kółkiem Polek przy Czerwonym Krzyżu w Bayonne, N. J. urządza dnia 24-go sierpnia r. b. manifestacyjny obchód ku uczczeniu rocznicy Czynu Sierpniowego, kiedy to Brygadjer Józef Piłsudski, nasz Dziadek kochany wraz z garstką zatraceńców legjonistów obalił słupy graniczne zaborców i ciemiężycieli naszych i uwolnił ojczyznę naszą z niewoli aż trzech zaborców.

Obchód ten odbędzie się we wtorek, dnia 24-go sierpnia r. b., o godzinie siódmej wieczór, w Auditorjum Szkoły Publicznej (Public School) Nr. 2, przy 26 ul. pomiędzy Broadway a Avenue C.

COPYRIGHT UNDERWOOD & UNDERWOOD, N. Y.

Sammy Mandell

Sammy Mandell, nowy szampjon lekkiej wagi

Powodzie w West Virginji

CHARLESTON, W. Va., 20 sierpnia. — Ulewne deszcze, padające bez przerwy przez ostatnie kilkanaście dni spowodowały wylew wszystkich rzek zachodniej Virginji i wielkie szkody w mieniu ludzkiem. Mieszkańcy miejscowości nadbrzeżnych zmuszeni byli opuścić swe domy.

Rzeka Potomac i Shenandoah wystąpiły z brzegów, zalewając niżej położone części nadbrzeżnych miast. W miasteczku Salem śródmieście zostało zalane na sześć stóp wysoko.

Wstępujcie do Komitetów im. Józefa Piłsudskiego!

SKŁAD MUZYCZNY
J. ŚREDNICKI
491 Grove Street,
Jersey City, N. J.

Jeżeli was kto okradł, oszukał, lub jeżeli macie nieporozumienia w domu, w sprawach rozwodowych, poszukujemy osób zaginionych, nie robi różnicy w jakim kłopocie jesteście, udajcie się do nas z całem zaufaniem. Wszelkich porad udzielamy darmo. Zgłoszenia do
State Detective Bureau
191 Newark Ave., Jersey City, N. J.

POLACY W BAYONNE, N. J.!
Lokalny Komitet J. Piłsudskiego Nr. 3-ci wraz z Kółkiem Polek przy Czerwonym Krzyżu w Bayonne
urządza
MANIFESTACYJNY OBCHÓD
ku uczczeniu Rocznicy Czynu Sierpniowego
który odbędzie się
WE WTOREK, 24-GO SIERPNIA, 1926 R.
o godzinie 7-ej wieczór
W AUDITORJUM SZKOŁY
PUBLIC SCHOOL No. 2
przy 26-ej ulicy, pomiędzy Broadway a Ave C, Bayonne, N. J.
Przemawiać będzie ob. *W. Bojan Błażewicz*
WSTĘP WOLNY!

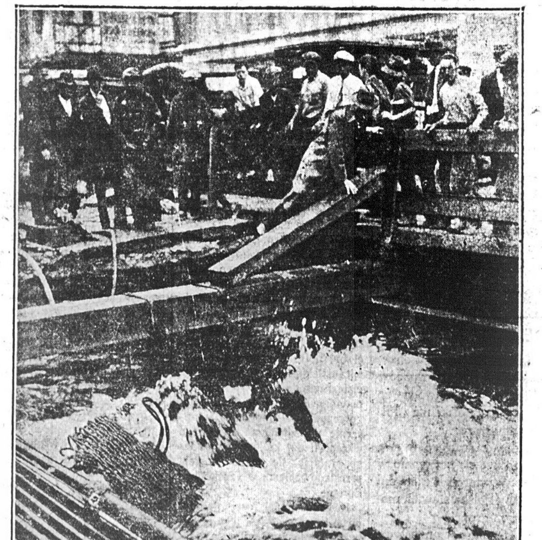

Gdy wskutek zardzewienia pękła na narożniku ulic 50 i Eight Avenue rura wodociągowa, woda zalała ulice i napełniła tunel kolei podziemnej. Ruch pociągów został wstrzymany na pół godziny

GŁOSY Z POLSKI

KRAKÓW
Raniony bagnetem

Pogotowie Ratunkowe opatrzyło ślusarza Radwańskiego, ugodzonego bagnetem przez nieznanego mu żołnierza.

LWÓW
Rocznica stracenia

W 79 rocznicę stracenia Wiśniowskiego i Kapuścińskiego odbyło się uroczyste nabożeństwo żałobne w kościele katedralnym przy udziale szeregu delegacji.

POZNAŃ
Piłka nożna

Wynik spotkania Warta (Poznań) i Polonia (Warszawa) 4:2 na korzyść Warty. Rozgrywka odbyła się na boisku Warty, przyczem ta ostatnia wzięła rewanż za warszawską porażkę w odwrotnym prawie stosunku. Warta w stolicy przegrała wówczas w stosunku 2:5 przy spotkaniu z Polonją.

Wczoraj również odbyło się spotkanie 58 pułku piechoty przeciw Sparcie. Wynik 3:1 (2:1).

KATOWICE
Groźba strajku

W poniedziałek dnia 2 sierpnia związki zawodowe Górnego Śląska, zrzeszone w stowarzyszeniu „Praca", wysłały do związku pracodawców list z wypowiedzeniem zbiorowej umowy zarobkowej w wielkim przemyśle śląskim. Związki zawodowe przy tej sposobności wysuwają żądanie rewizji umowy w przemyśle górniczym z dniem 15 sierpnia. Wysokość płac ma być ustalona na posiedzeniu przedstawicieli robotników z przedstawicielami pracodawców.

Przedstawiciele związków, którzy obradowali na kongresie rad zakładowych pod przewodnictwem posła socjalistycznego Żuławskiego, zapowiadają, że w razie nieuwzględnienia ich żądań należy się spodziewać strajku we wszystkich zagłębiach węglowych, t. z. na Śląsku w Zagłębiu Dąbrowskiem i Krakowskiem.

Klęska deszczów

Kilka ostatnich gwałtownych deszczów, które przeszły nad Górnym Śląskiem, oraz znaczne opady w Beskidach spowodowały wylewy rzek i potoków w obrębie województwa śląskiego.

Roboty przy budowie kolei Chybie — Skoczów dotychczas nie ucierpiały. Klęski powodzi narazie niema.

Katastrofa kolejowa

W poniedziałek rano w pobliżu stacji Hajduki Wielkie wykoleiło się siedem wagonów pociągu towarowego, który puszczono na tor zajęty. Z siedmiu wykolejonych wagonów trzy były załadowane węglem. Wykolejone wagony uległy nieznacznym uszkodzeniom.

ZAKOPANE
Obciążenie kuracjuszy nowemi opłatami

Urząd Klimatyczny i Urząd Gminny w Zakopanem, odczuwając wielkie braki finansowe, prześcigają się wzajemnie w nakładaniu coraz to nowych opłat na przyjezdnych. Prócz obowiązującej taksy klimatycznej i wprowadzonej niedawno przez Klimatykę trzyzłotowej opłaty od przyjeżdżających do Zakopanego aut, rozpoczął Urząd Gminny ściągać po 5 gr. od przysłuchujących się koncertowi orkiestry w ogrodzie miejskim oraz po 50 gr. od dzieci, korzystających z placu zabaw w tymże ogrodzie.

SOKOŁÓW
Ciekawy „kapłan"

Operujący na terenie powiatu sokołowskiego, niejaki Kuc—badacz Pisma św., uzyskawszy odpowiednią ilość zwolenników kierunku religijnego, posunął się w swym posłanniczym zapale do tego stopnia, że zainicjował odprawianie nabożeństw niedzielnych z kazaniami.

KOWEL
5 lat więzienia za defraudację

Przed paru dniami Sąd Okręgowy w Łucku na kadencji w Kowlu rozpatrywał głośną swego czasu sprawę nadużyć sekretarza gmin Turzysk — Grondzkiego, zwanego tu powszechnie „Wojewodą". W czasie swego urzędowania w Turzysku, „wojewoda" zdefraudował z kasy gminnej kilkanaście tysięcy złotych.

Po rozpatrzeniu sprawy Sąd wydał wyrok, mocą którego „wojewoda" Grondzki został skazany na 5 lat więzienia z zaliczeniem blisko półtorarocznego aresztu prewencyjnego.

WŁODZIMIERZ WOŁYŃSKI
Wystawa rolnicza

W dniach 28, 29 i 30 lipca b. r. odbywała się we Włodzimierzu wystawa rolnicza, urządzona staraniem T-wa Rolniczego. Eksponatów było wiele. Zainteresowanie duże. Jednocześnie nadmienić należy, że Włodzimierz co raz bardziej zaczyna się wybijać naprzód, stosując u siebie tak potrzebną dla nas obecnie maksymę: mniej mówić, więcej robić.

BRODNICA
Długowieczność

W miejscowości Fiołki, pow. Brodnickiego, żyje staruszka, która, przekroczywszy 101-y rok życia sama zarabia na swoje utrzymanie.

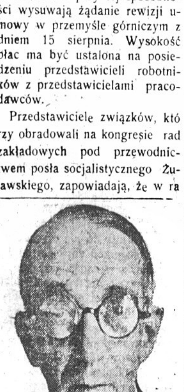

(C) HENRY MILLER, WASH. D. C.

Rudolph Forster

Rudolf Forster, clerk egzekutywy w Białym Domu, załatwia wszystkie sprawy podczas pobytu prezydenta Coolidge'a na wakacjach

YONKERS, N. Y.

Program nabożeństw w kościele polsko-narodowym św. Jana

Dnia 22-go sierpnia odprawi się pierwsza msza św. o godzinie 8:30 a suma odprawi się o godzinie 11 przed południem. Kazanie wygłosi ksiądz proboszcz S. Guzik na temat „Dlaczego wyznawcy polsko-rzymscy powinni przystąpić gremjalnie do kościoła narodowego tak tu w Ameryce jak i w Polsce."

Po sumie zaraz odbędzie się chrzest Władysławy, córki Wacława Lachowicza i Anny z Jasińskich.

Po południu odbędzie się piknik parafji w lesie Dunwoodie i Canal.

Z Tow. T. Kościuszki

Do Szanownej Polonji!

Towarzystwo Tadeusza Kościuszki, Grupa Nr. 142 Zjednoczenia Polsko-Narodowego urządza wspaniałą wycieczkę w lesie Denwoodie, na Akrydoc, na polance Nr. 3, o godzinie trzeciej po południu, w niedzielę, dnia 22-go sierpnia r. b. Komitet pracuje nad zbudowaniem platformy pod drzewami dla tancerzy do tańca. Będą również wyścigi z nagrodami dla dzieci i dorosłych. Dla mężczyzn będą wyścigi w worku, a na zakończenie będzie ciągnięcie powroza. Komitet zaprasza wszystkich bez wyjątku o liczne przybycie. Będziemy się mogli ubawić do syta po staropolsku.

W razie deszczu wycieczka odbędzie się w następną niedzielę.

KOMITET.

AKUSZERKA — MASSEUSE
praktykowała w
ZHITOMIR BIRTH HOSPITAL
KIEFF ZAITZEFF HOSPITAL
B. E. SHMULENSON
271 E. Broadway, 1 piętro, New York
Tel. Orchard 3131
SŁUŻY PORADĄ I POMOCĄ

JEŻELI TWÓJ
ŻOŁĄDEK jest CHORY
Jeżeli nie trawi należycie pokarmów, jeżeli cierpisz stale na zatwardzenie, bóle i zawroty głowy, ciągłe odbijanie się w żołądku, kurcze żołądkowe, bezsenność—jest najlepszym dowodem, że jest osłabiony i potrzebuje odpowiedniego środka przeczyszczającego, aby go przywrócił do regularności.
Nasz sławny
STOMACH RELIEF
po pierwszem użyciu oczyści Twój żołądek należycie i przyniesie ci ulgę w boleściach. Setki listów dziękczynnych jest dowodem jego niezrównanego działania i jest polecane jako jedno z najskuteczniejszych środków przeczyszczających. Cena butelki $1.25. Pisz dzisiaj i załącz 10c na koszta przesyłki, a za lekarstwo zapłacisz przy odbiorze. Niezadowolonym zwrócimy pieniądze.

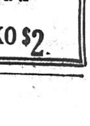

N. BARON LABORATORIES
201 Rockaway Road
Jamaica, N. Y.

DWA BIURA—DR. HENRYK SOKAL
W Brooklynie—141 Kent Street
Tel. Greenpoint 7283
Godziny:—od 12 do 1 po południu i od 7 do 8 wieczorem.
W New Yorku—303 East 17th Street
Tel., Lexington 2966
Godziny:—od 5 do 7 wieczorem.

Wrzód Karbunkuł i Zaognione Rany
możecie wyleczyć prędko i skutecznie i bezpowrotnie przez używanie znanego i skutecznego lekarstwa
ALBRO DRAWING SALVE
które działa gojąco i natychmiastowo przez obkładanie zarażonych części ciała. Zarażone części ciała podobnymi chorobami muszą być zupełnie wyleczone, gdyż w innym razie nowe zaczną wyrastać. Jeżeli nie wyleczycie je natychmiast, możecie dostać zakażenie krwi, które powoduje groźne następstwa.
Nie zwlekajcie z dnia na dzień, lecz jeszcze dzisiaj idźcie do swojej apteki i żądajcie ALBRO, lub załączcie 40c w znaczkach pocztowych i wyślijcie do nas, a otrzymacie opłaconą przesyłkę.
ALBRO LABORATORIES
236 WILLIS AVENUE NEW YORK, N. Y.

DR. M. MAISEL POPRZEDNIO ASYSTENT W KLINICE BRUSSELS UNIWERSYTETU I BYŁY LEKARZ RZĄDU POL.
136 East 17-th Street, New York City
POMIĘDZY THIRD AVENUE I IRVING PLACE
DR. M. MAISEL jest SPECJALISTĄ i od wielu lat leczy wyłącznie
niebezpieczne i chroniczne choroby
MĘŻCZYZN I KOBIET; RÓWNIEŻ CHOROBY
skórne i krwi
BADANIE KRWI I MOCZU.
GODZINY:—od 10 do 1, od 4 do 8; w niedziele od 10 do 12.
CAŁKOWITE BADANIE
Całkowite badanie, włączając badanie mikroskopijne moczu, krwi, wewnętrzne badanie za pomocą specjalnych elektrycznych przyrządów. **TYLKO $2.**

Dlaczego Bambino?

Dlatego, iż Bambino ureguluje żołądeczek dziecka Waszego.

Dlatego, iż Bambino usunie zatwardzenie, kurcze i kolkę.

Dlatego, iż Bambino uczyni płaczące i niespokojne dziecko, szczęśliwe i ukontentowane.

Dlatego, iż dzieci lubią Bambino, posiadające słodki smak. Proszą o więcej!

Dlatego, iż Bambino jest Najlepszym Przyjacielem Dzieci.

Aptekarz Wasz, sprzedaje Bambino po 35c. butelkę lub możecie je nabyć wprost z laboratorium.

Bezpłatna próbna buteleczka wysyłaną jest na żądanie.

F. AD. RICHTER & CO.
Berry & So. 5th Sts.
Brooklyn, N. Y.

NAJNOWSZE POLSKIE REKORDY
Sprzedajemy również rekordy rosyjskie, ukraińskie i angielskie
COLUMBIA

ORKIESTRALNE 10 CALOWE 75c.
18128F (Polka Oj, Ra
(Piękna Góralka, Mazur
(Polska Orkiestra Columbia
18129F (Dziadunio, Polka
(Piękna Dziewica, Polka
(Polska Orkiestra Columbia
18132F (Melodje Ojczyzny z Repertuaru Namysłowskiego, Część III.
(Melodje Ojczyzny z Repertuaru Namysłowskiego, Część IV.
(Wykonała Orkiestra „Sztandar Polski"
12037F (Wspomnienia z Domu
(Polka Kokietka
(Orkiestra Columbia
INSTRUMENTALNE
18131F (Oberek z Radomia
(Polka Kometa
(Sosnowski Trio
18133F (Wesoły Parobek, Polka.
(Polka „Zabawa"
(Instr. Kwartet „Warszawa"
ŚPIEW KOMICZNY
18130F (Bez Koszulki
(Maciek i Marys
(Ignacy Ulatowski, Komik

INSTRUMENTALNE
18119F (Wesoły Góral, Mazur
(Sosnowski Trio.
(Kujawiak po Zaręczynach
(Sosnowski Trio.
12034F (Amerykańskie Potpourri
(Kwartet na Koncertynach.
(Repasz Banda
(Kwartet na Koncertynach.
KOMICZNE UTWORY
18120F (Wesele Magdy
(Ignacy Ulatowski, Komik.
(Hupaj - Siupaj
(Ignacy Ulatowski, Komik.
18121F (Maciek Gramacik
(Ignacy Ulatowski, Komik.
(Dawniej A Dzisiaj
(Ignacy Ulatowski, Komik.
WYKONAŁA ORKIESTRA POLSKA
18113F (Miły Wieczór, Walc
(Walc „Wanuska".
18114F (Ostatni Uścisk, Walc
(Księżna, Walc

Żądajcie nasz pełny katalog rekordów, wyślemy go bezpłatnie. — Wybór najrozmaitszych polskich rekordów. Mamy również rolki na piano. Wszelkie zamówienia wypełniamy natychmiast i starannie. Ceny umiarkowane.

Otwarte cały dzień i w niedzielę
POLISH AMERICAN RECORD COMPANY
86—2nd Avenue 5-ej ulicy róg **New York City**

W SAM CZAS NA WASZE WAKACJE

COLUMBIA WALIZKOWY GRAMOFON

COLUMBIA WALIZKOWY GRAMOFON, nowy model, piękny deseń; lekki; trzy-sprężynowy motor; Gwarantowany na 15 lat; razem z sześcioma piosenkami i 1,000 igłami **$35.00**
Na wycieczce, na lądzie lub na morzu—w Waszym bungalow, na brzegu morza, na masę innych okazji przez całe lato, — rozweselcie Wasze wakacje muzyką.

NAJNOWSZE POLSKIE REKORDY COLUMBIA
10-CALOWE PODWÓJNE—75c

Marsz Tryumfalny Piłsudskiego.
Witaj Maj Oberek.
„Oj! Helka"
Za Stodołą, Kujawiak
Zbiór Melodyi Polskich.
Dwie Polki
Polska Oj, Ra
Piękna Góralka, Mazur
Dziadunio, Polka
Piękna Dziewica, Polka
Melodje Ojczyzny z Repertuaru Namysłowskiego
Wspomnienia z Domu
Polka Kokietka
Oberek z Radomia
Polka Kometa
Bolszewik, Galop
Dawniej A Dzisiaj
Hupaj - Siupaj
Jakem Mazerowni, Polka
Karuzela, Polka
Krakowianka, Polka
Mazur Polski.
Na Balu, Mazur
Droga Moja Mała, Polka
Kitayanka, Polka
Walc „Majówka"
Kochajmy Się, Bracia Mili,
Moja Droga, Polka
Wesoły Parobek, Polka
Polka „Zabawa"
Bez koszulki
Maciek i Marys
Śpiew Więźnia
Polska Dola
Maciek Bzdura, Oberek
Polka Plotkarka
Polka Wiercipięta
Kaziutka, Polka-Mazurka
Miły Wieczór, Walc
Ostatni Uścisk, Walc
Pejsachówka
Polka „Mamunia"

Zamówienia otrzymane pocztą natychmiast wykonywane do wszystkich części Stanów Zjednoczonych. — Zgłoście się lub piszcie po katalogi — wysyłamy Darmo. — Obydwa sklepy otwarte wieczorami i w niedzielę.

EUROPEAN PHONO & PIANO Co.
10th STREET & AVENUE A.
1493 First Ave., — róg 78 Street
New York City.
VICTROLAS — PIANOS — PIANOLAS Najłatwiejsze spłaty.
Po specjalnie zniżonych cenach. — RADIOS

Nowy Swiat

Published Daily and Sunday by the NOWY SWIAT PUBLISHING CO., INC.

MEMBER A. B. C.

M. F. WEGRZYNEK, Publisher and President
W. B. BLAZEWICZ, Editor P. YOLLES, Managing Editor

Dziennik wydawany przez Spółkę Wydaw. „Nowy Świat", Inc.

Entered as Second Class Matter, March 31st, 1914, at New York Post Office, New York, N. Y.

Prenumerata na prowincji wydanie dzienne		Subscription rates outside of New York City Daily	
Rocznie	$6.00	One Year	$6.00
Półrocznie	3.00	Six Months	3.00
Prenumerata na prowincji wydanie niedzielne		**Subscription rates outside of New York City Sunday**	
Rocznie	$.500	One Year	$5.00
Półrocznie	2.50	Six Months	2.50
Prenumerata w Manhattan i Bronx, wydanie dzienne		**Subcription rates Manhattan and Bronx Daily**	
Rocznie	$10.00	One Year	$10.00
Półrocznie	6.00	Six Months	6.00
W Manhattan i Bronx wydanie niedzielne		**Manhattan and Bronx Sunday**	
Rocznie	$8.50	One Year	$8.50
Półrocznie	4.75	Six Months	4.75

MAIN OFFICE
24 Union Square, New York, N .Y.
Telephone, Stuyvesant 2237

CALLES I BISKUPI

Przed tygodniem, władze Stanów Zjednoczonych zaaresztowały nad granicą meksykańską zbrojną wyprawę do Meksyku. Na czele tej wyprawy liczącej 150 ludzi, zaopatrzonej w znaczną ilość broni i amunicji, a nawet dobrą pancerkę, znajdował się były generał armji meksykańskiej i sekretarz stanu Estrada. Całą tę „armję", zmobilizowaną na ziemi Wuja Sama, Amerykanie otoczyli, rozbroili i odesłali do więzienia.

Ale wypadek ten nie miałby większego znaczenia, gdyby nie pewne towarzyszące mu okoliczności. Oto okazało się, że zbrojna wyprawa meksykańska, była finansowana z pomocą bogatego Amerykanina. Okazało się również, że pieniądze na broń i amunicję dla gen. Estrady składały dewotki katolickie zamieszkałe w stanach Texas, Nowy Meksyk i Arizona.

Jednem słowem, organizacja niedoszłego powstania meksykańskiego, dla rozmaitości miała charakter religijny, coś w rodzaju wyprawy krzyżowej dla uwolnienia Meksyku od rządu, który „prześladuje katolików".

Władze amerykańskie zachowały się wobec „krzyżowców" bardzo nieżyczliwie, ale wyszły one z założenia, że Stany Zjednoczone są w stosunkach przyjaznych z Meksykiem a przeto w żadnym razie nie mogą pozwalać by na ich ziemi organizowane były powstania przeciw meksykańskiemu rządowi. Takie bowiem jest prawo międzynarodowe. Niema najmniejszej wątpliwości, że gen. Estrada maszerując do Meksyku liczył tam na pomoc i poparcie. Jak wiadomo, w kraju tym toczy się walka pomiędzy klerem, a rządem. Rząd opierając się na konstytucji, żąda podporządkowania się kleru ustawom państwowym, a kler ze swej strony domaga się uznania zasady przeżeń stosowanej, która twierdzi, że kościół katolicki jest "niepodległy i że jego „państwo" musi być uznane w meksykańskiem państwie. „Niepodległy" kler wypowiedział przeto Republice meksykańskiej wojnę. Zwrócił się do wszystkich katolików na świecie o pomoc przeciwko heretyckiemu rządowi prezydenta Callesa. Amerykańscy Rycerze Kolumba odpowiadając na apel, żądali interwencji w Washingtonie.

Nie wzruszył się jednak mobilizacją „całego świata chrześcijańskiego" przeciwko niemu, prezydent Calles. Nie przestraszył się zbrojnego powstania. Ale zato spuścili nieco z tonu meksykańscy biskupi. Rozumiejąc, że ideja wypraw krzyżowych jest o siedemset lat spóźniona i w dwudziestym wieku nie ma szansy na powodzenie, najstarszy rangą kapłan, arcybiskup Jose Mora y del Rio, uderzył w pokorę i zwrócił się do prezydenta Callesa, prosząc go o zawieszenie ustaw konstytucji w stosunku do katolickiego kościoła.

Prezydent Calles odpowiedział jasno i wyraźnie. Zaznaczył, że ustaw nie zawiesi. Ale jeżeli episkopat pragnie zgody, to niech stara się o zmianę konstytucji w parlamencie i niech dochodzi praw swoich w sądach. Prezydent grzecznie podkreślił w swej odpowiedzi arcybiskupowi, że nie uznaje państwa w państwie.

Nic innego nie mógł powiedzieć. Kler meksykański zamiast urządzać awantury i prowadzić propagandę, która łatwo wywołać mogła wojnę domową, odrazu miał drogi legalne do rozporządzenia. Parlament uchwalił ustawy o konfiskacie majątków kościelnych na rzecz państwa i on tylko może te ustawy zmienić.

Są również sądy, które mogą rozstrzygnąć, czy prezydent Calles i rząd wykonywując prawo, wykonali go według konstytucji.

Episkopat meksykański, zamiast taką drogę wybrać, w przekonaniu że jest także władzą i to „państwa" tak potężnego jak watykańskie, puścił się na niepewne ścieżki protestów, bojkotu i wywoływania zaburzeń w kraju.

Sytuacja obecnie wygląda na to, że „państwo rzymskie" będzie musiało skapitulować wobec meksykańskiej Republiki. Zawiódł się srodze kler w Meksyku. Aczkolwiek religijna, ludność nie ma ochoty do wojny domowej i obrony interesów Watykanu.

Nawet Peon meksykański zaczyna się orjentować, że wierzenia religijne nic na sile swej nie stracą, jeżeli olbrzymie majątki przejdą z rąk rzymskich biskupów pod kontrolę demokratyczną państwa. Przeciwnie, odjęcie klerowi dóbr ziemskich, powinno wzmocnić energję jego duchową i skierować go do spraw doń należących, do spraw niebieskich.

Prezydent Calles jest dobrym dla Watykanu nauczycielem. Oby znalazł jaknajwięcej naśladowców.

wb.

DWIE IDEJE

Organ Związku Strzeleckiego w Polsce, „Strzelec" odpowiadając na artykuły wodzów endeckich, którzy wbrew faktom dowodzą że nacjonalizm jest lepszym dla Polski niż „Piłsudczyzna", między innemi pisze:

„Ilekroć brali władzę całkowicie w swe ręce, tylekroć państwo toczyć się poczynało w przepaść. I odwrotnie. Wystarczało kilka dni po upadku ich rządów, aby Polska stawała mocą własnej siły na twardym gruncie.

Coś brakowało doktrynie nacjonalistycznej Polski, co te wszystkie pozorne jej atuty w praktycznem życiu państwowem czyniło nietylko bezwartościowemi, ale wręcz szkodliwemi, prowadzącemi Polskę najkrótszą drogą do upadku.

O ile idea Józefa Piłsudskiego dała narodowi pozytywną wartość w postaci niezawisłego państwa, o tyle nacjonalizm Romana Dmowskiego nie wytrzymał państwowej próby ognia. I tej próby wytrzymać nie mógł. Roman Dmowski uzurpując dla swego obozu wyłączne prawo do rządzenia państwem — winien dać temu obozowi wielki program państwowy, który w doktrynę jego wlałby duszę. Tej duszy nacjonalizm polski nie miał i nie ma jej również i w chwili obecnej, mimo, że Roman Dmowski usiłuje zapożyczyć ją od włoskiego faszyzmu.

Zwycięstwo Marszałka Piłsudskiego nie polega na przewadze wojennej. Nacjonalizm polski miał więcej znacznie okazyj do zdobycia tej przewagi, a jednak jej nie uzyskał. „Na bagnetach można się nieraz oprzeć, ale siedzieć na nich nie można". Nie siedzi na nich i Marszałek Piłsudski. Siła Marszałka polega na tem, iż wysunął on nietylko program walki o Polskę, ale i program jej odbudowy. I dlatego wystarczył fakt objęcia przez Niego władzy, aby wszyscy wiedzieli, czego się od tej władzy spodziewać mogą. Wie o tem chłop polski, wie robotnik, wie kupiec, przemysłowiec, ziemianin, wiedzą mniejszości narodowościowe — wiedzą zainteresowane państwa obce".

Tak. Ale o tem nie wie Polska prawica. Nie chce wiedzieć. Arcykapłan endecji p. Roman Dmowski, który po Przewrocie Majowym nazwał swoich kolegów partyjnych tchórzami, obecnie przepowiada drugą rewolucję w najbliższym czasie, a tym razem... faszystowską.

Ale ta nagła zmiana w opinji p. Dmowskiego o odwadze swej partji jest bardzo sztuczna. Niepokoi go bowiem widocznie reorganizacja armji i wzrost liczby „pretorjanów" Piłsudskiego w Związku Strzeleckim.

Bo też jaka to ogromna różnica. Faszyści, mieszczą się w podziemiach kościołów, a Strzelców dzisiaj liczą na 300 tysięcy. Widocznie ideja „Piłsudczyzny" jest bardziej w narodzie popularna, niż ideja faszystowskiego nacjonalizmu p. Dmowskiego.

Był czas, gdy endecja słowem, z reguły brudnem i oszczerczem, potrafiła dominować nad życiem Nowej Polski. Ale czas ten minął. Czegoś więcej trzeba aby naród uwierzył że nacjonalizm polskiej reakcji, jest lepszy niż demokracja Piłsudskiego.

A tego czegoś nie było, nie ma i nie będzie.

* * *

RZĄDY SOWIECKIE NA BIAŁEJ RUSI

Z okazji szóstej rocznicy wkroczenia czerwonej armji do Mińska władze sowieckie opublikowały dane statystyczne, dotyczące Białejrusi. Zostały one zestawione oczywiście tak, aby świadczyły o olbrzymich wysiłkach rządu sowieckiego w celu podniesienia stanu kulturalnego Białejrusi.

Ludność Białejrusi ma wynosić obecnie 4,254,312 mieszkańców, z tego 3 miljony Białorusinów, 656 tys. Rosjan, 468 tys. Żydów, 89 tys. Polaków, 34 tys. innych narodowości (?)

Szkół obecnie 4042 z czteroletnim kursem nauczania, z czego 3700 przypada na szkoły białoruskie, 134 żydowskie, 103 polskie i 27 rosyjskie. Pomimo tego na 100 mieszkańców wypada 61 analfabetów.

„Prawda" moskiewska, omawiając tę statystykę, stwierdza, że władze sowieckie zrobiły wszystko, aby zwalczyć analfabetyzm, usiłowania jej jednak rozbiły się o niechęć ludu białoruskiego do drukowanego słowa.

ŻYDZI W POLSCE I ICH ŻĄDANIA

Silne i zjednoczone mniejszości narodowe — Popierają politykę Piłsudskiego — Rozmowa z liderem Żydów — Jakie są żądania Żydów w Polsce — Nie zanosi się na ubytek Żydów z Polski — Ghetto i jego skutki — Ustępstwa z obu stron

WARSZAWA. — Polska odrodzona stoi w obliczu poważnego problemu silnych i zjednoczonych wyraźnie mniejszości narodowych, które mogą stać się źródłem niejednego jeszcze kłopotu. Najsilniejszą z tych grup mniejszościowych tak co do ilości członków jak i co do porywczości charakteru jest niewątpliwie grupa żydowska. Pomimo tego, że od stuleci żył tuż obok polskich swych sąsiadów i od stuleci był polskim obywatelem, Semita dalekim jest od asymilacji z ciałem narodowem i politycznem, podobnie jak byli dalekimi ci jego przodkowie, którzy na zaproszenie Kazimierza Wielkiego wkroczyli do królestwa polskiego, ratując się przed srogiem prześladowaniem w zachodniej Europie.

Kwestja mniejszości narodowych i rasowych jest tego rodzaju, że koniecznie trzeba ją traktować i załatwiać zarówno ze zrozumieniem jak i z sympatją, aby wytworzyć politykę, którąby pomyślnie układała się dla przyszłości państwa.

Mniejszości narodowe wybitną rolę grały w ostatnich zmianach rządowych. Brały udział w elekcji obecnego prezydenta i popierały to, co nosi tu nazwę polityki Piłsudskiego. Bez ich pomocy „wypadki majowe" mogłyby być legalizowane. Wobec tego okazali się żywotną częścią polityki a i teraz tworzą dość jednolity front.

Rozmowy z liderami mniejszości

Chcąc dojść do logicznego zrozumienia istniejących dzisiaj stosunków i chcąc wyrobić sobie pogląd na przyszłość, postarałem się o rozmowy osobiste z liderami żydowskiej, niemieckiej i ukraińskiej mniejszości. Przekonałem się, że każdy z tych liderów głośno się skarży na niewłaściwe ich traktowanie i domaga się pewnych specyficznych reform na korzyść własnej grupy. Mniejszości narodowe, razem wziąwszy Żydów, Niemców, Ukraińców i Białorusinów, rozporządzają osiemdziesięciu głosami w Sejmie, czyli prawie 20 proc. całego ciała parlamentarnego w Polsce.

Liderem bloku żydowskiego jest dr. Maksymiljan Hartglas, z zawodu adwokat. Robi wrażenie człowieka zdolnego i niewątpliwie posiada pewne kwalifikacje do przewodzenia innym, gdyż inaczej nie obranoby go przewódcą tak agresywnej i żywotnej grupy. Mówił bez rozgoryczenia, kiedy nawet wypowiadał skargi swojego ludu. Nie trudno przyszło mi postarać się o rozmowę z nim, pomimo nawet poinformowania go zaraz z początku, że jestem specjalnym reprezentantem polsko-amerykańskiej prasy. Dr. Hartglas natychmiast przystąpił do dyskusji na temat bolączek podnoszonych przez jego rasę. Poglądy swoje wypowiadał zwięźle, a ze słów jego łatwo można było poznać, że zdecydowany jest walczyć do upadłego o to, co według jego przekonania słusznie należy się jego ludowi. Mając 45 przedstawicieli w obu izbach, Żydzi mogą wywierać bardzo poważny wpływ i niejednokrotnie stają się języczkiem w wagi ilekroć zechcą przejść do opozycji.

Ufają Piłsudskiemu

„Poważamy wielce Marszałka Piłsudskiego i urzędników nowego rządu. Odnosimy się też przychylnie do proponowanych reform konstytucyjnych, włączając nadzwyczajne pełnomocnictwa dla prezydenta. Gdybyśmy jednak byli pewni, że obecni urzędnicy pozostaną w urzędzie, nie wahalibyśmy się ani na chwilę. Istnieje jednak ciągle możliwość, że personel urzędniczy państwa zmieni się, a następcy obecnych urzędników mogą nadużyć tych przywilejów, co może sprowadzić warunki zbliżone wprost do dyktatury. Na ogół jednak nie mamy zamiaru stać się obstrukcjonistami." — Tak wyraził się mniej więcej dr. Hartglas.

— „Czego jeszcze więcej domagacie się od rządu?" — zapytałem.

— „Wobec tego, że Żydzi stanowią około jedenaście procent całkowitego zaludnienia Polski, sądzimy, że należy się nam taki sam stosunek naszych własnych ludzi zajętych w rządach publicznych. Mamy dwunastu członków w Senacie, co stanowi mniej więcej sprawiedliwą reprezentację. Natomiast w Sejmie nasza reprezentacja jest znacznie szczuplejsza i nie taka, do jakiej rościmy sobie prawo.

„Istnieją wielkie różnice w rozmieszczaniu funduszów publicznych pochodzących z podatków, na które Żydzi składają znacznie więcej aniżeli wypadałoby z proporcji ich liczby do ogółu zaludnienia. Niektóre podatki są bowiem nierównomiernie rozłożone. Naprzykład z dwudziestu miljonów złotych, złożonych w bankach przez rząd państwa, tylko trzysta tysięcy złotych umieszczono w bankach żydowskich. Domagamy się także przysługujących nam apropriacji rządowych na rzecz naszych instytucji kulturalnych. Ubiegłego roku tylko dziesięć tysięcy złotych oddano do użytku Żydom na wspomniane cele, podczas gdy prawie dwadzieścia miljonów złotych przeznaczono na czysto polskie kulturalne instytucje. Jest to nie sprawiedliwość, która wywołuje rozgoryczenie wśród mas żydowskich.

Święcenie soboty

„Żydzi domagają się, ażeby sobota uznana była jako urzędowe święto żydowskie i żeby wolno im było mieć otwarte sklepy w niedzielę. Obecnie zmuszeni jesteśmy obchodzić dwa święta tygodniowo. Jest to wielką przeszkodą dla żydowskich kupców. Pozatem domagamy się absolutnego równouprawnienia.

„A czy obecne prawa dają Żydom równe prawa polityczne?" — zapytałem.

„Tak, lecz my żądamy zarazem i towarzyskiej równości, albowiem obecnie istnieje ostracyzm towarzyski względem Żydów, a

(Ciąg dalszy na str. 5-ej.)

MAŁE RZECZY

O, czemuż nie jesteśmy kotami! — Co stan, to obyczaj — Serca i dolary

Myszy mają zupełną rację, że uważają kota za wyższą istotę i przy spotkaniu z prawdziwym szacunkiem i poważaniem schodzą mu z drogi. Respekt ten jest najzupełniej uzasadniony, jak tego dowiódł eksperyment Dr. Neail z Queens, mający na celu ustalenie przyczyn śmierci dwóch robotników i jednego strażaka w rurze ściekowej pod Bayside. Kot wpuszczony do tego lochu z trującymi wyziewami i przetrzymany tam siedemnaście minut, zdradzał po wyciągnięciu objawy pewnego odurzenia, ale niebawem odzyskał całkowitą przytomność i uciekł, nie życząc sobie, by go wystawiono na nowe próby gazowe. Trzy myszy użyte do tegoż eksperymentu już po minucie inhalacji gazowej zakończyły żywot w konwulsjach. Rzecz się prosto objaśnia. Kot przetrzymuje z łatwością osiem śmierci i dopiero dziewiąta zabija go „na fest", jak to się mówi. Myszy wystarcza w zupełności śmierć jedna. Człowiekowi też najczęściej tak samo.

* * *

Według ogłoszonych wczoraj nowych przepisów jazdy w stanie Connecticut automobiliści jadący z przysłowiową szybkością woza ze smołą, to znaczy nie robiący 20 mil na godzinę mają być pociągani do odpowiedzialności. Za wolną jazdę? Nie. Takiego przepisu nie znają statuty stanowe. Nie odpowiadałoby to zresztą i poglądom ogółu, streszczającym się w przysłowiu: „co nagle to po djable" albo „dalej dojedzie, kto wolno jedzie". Będą więc karani flegmatyczni automobiliści za to, że nie stosują się do wskazówek policji, gdy ta łamie i rozsadza samochodowe zatory, tworzące się na drogach stanowych skutkiem wolnej jazdy, zwłaszcza w niedziele, gdy drogi stają się zaciasne.

* * *

Kompozytor chicagoski Bohumir Kryl, chcąc, by dwie jego córki rozwinęły w sobie wrodzoną i nabytą muzykalność do maksymalnych granic bez jakichkolwiek dystrakcji ubocznych, zobowiązał jedną i drugą do nie wychodzenia zamąż przed dojściem do 30 lat życia, a w nagrodę za zastosowaniem się do jego woli miał wypłacić każdej po sto tysięcy dolarów. Pemją za muzykalne staropanieństwo były odpowiednio zdeponowane dol. i zdawało się kompozytorowi że wszystko już jest na najlepszej drodze. Atoli przed trzema laty jedna z panien Kryl, starsza, Józefina złamała kontrakt i ofiarowała swe serce i rękę kompozytorowi Taylor White. W tych dniach w podobny sposób zbagatelizowała sto tysięcy dolarów młodsza Marja, zaręczywszy się nie z kompozytorem wprawdzie, ale z wybitnym melomanem, panem Spiro Hadjekyriakso. Logicznie rzeczy biorąc, niema żadnej racji, dla której muzykalność córek kompozytora miałaby ucierpieć od zakochania się jednej w kompozytorze, a drugiej w melomanie o muzykalnem greckiem nazwisku. Ale umowa nie przestaje być umową choćby i szwankowała nieco pod względem t. zw. logiki życiowej.

ODPOWIEDZI CZYTELNIKOM

Szanowna Redakcjo!

Czy prawdą jest, że po zamordowaniu prezydenta Narutowicza zbiórką pieniędzy na kwiaty dla jego zabójcy Niewiadomskiego zajęła się pani Paryska, żona wydawcy Ameryki-Echo.

Czy jest taki okręt, który przebywa przez ocean w czterech dniach?

A. WAŁKOWIAK,
Passaic, N. J.

*

Na pierwsze pytanie odpowiedzieć nie możemy, przypuszczamy jednak, iż tak nie jest.

Rekord szybkości w podróży przez ocean wynosi pięć dni i jedenaście godzin.

Szanowna Redakcjo!

Proszę mi odpowiedzięć jak wielką jest Grenlandja, jak wielką jest Pustynia Sahara i do kogo należy?

W. O., Brooklyn, N. Y.

* * *

Obszar Grenlandji wynosi 850.000 mil kwadratowych.

Obszar Pustyni Sahary wynosi 2,000,000 mil kwadratowych.

Kraj ten kontrolowany jest po większej części przez Francję. Posiada jednak własne niepodległe państewko.

Szanowna Redakcjo!

Proszę odpowiedzieć jak można porównać nasze szkoły gimnazjalne do szkół amerykańskich?

Z szacunkiem,
H. F. W., Central Falls, R. I.

* * *

Nasze szkoły gimnazjalne obejmują High School i College, gdyż ze świadectwem dojrzałości można zostać przyjętym na uniwersytet.

Szanowna Redakcjo!

Mam pięć centów z roku 1875, na monecie tej widać trzynaście gwiazd. Ludzie mówią, że to były pierwsze nikle w Stanach Zjednoczonych i że pieniądz ten przedstawia wielką wartość. Proszę o odpowiedź czy tak jest.

F. SPLIK.

* * *

Radzimy zwrócić się do Numismatic Society, 156th Street i Fifth Avenue, New York City.

DOLARY AMERYKAŃSKIE

wypłacane w Polsce

przy następujących opłatach:

$ 5.—	$ 5.60
$ 10.—	$ 10.65
$ 20.—	$ 20.70
$ 30.—	$ 30.80
$ 50.—	$ 51.20
$ 100.—	$ 102.25
$ 200.—	$ 204.25
$ 500.—	$ 509.—
$1000.—	$1017.—

Telegraficznie $2.00 dodatkowo do powyższych opłat.

Wysyłamy pieniądze do Polski od 26 lat z pełną gwarancją.

EMIL KISS
BANKER
4th Ave. i 9th St., (Bible House)
NEW YORK
BILETY OKRĘTOWE—WKŁADY

$106.50

WPROST DO GDAŃSKA
TRZECIĄ KLASĄ
Jedyną Bezpośrednią Linją
Nie potrzeba przesiadać z okrętu na okręt, ani też odbywać dalekiej podróży koleją, co jest prawdziwą wygodą.

$180 Tam i Napowrót

Trzecią Turystyczną Klasą (była Druga Klasa), tylko $10 ponad cenę zwyczajnej Trzeciej Klasy w jedną stronę, $15 w obie strony.
Jeśli zamierzacie jechać
DO POLSKI
poinformujcie się i jedźcie
Bałtycko-Amerykańską Linją
Następny odjazd okrętów:
„LITUANIA" . 31 Sierpnia
„ESTONIA" .. 21 Września
Po szczegóły zgłaszać się do miejscowych agentów, lub wprost do linji:
8-10 BRIDGE STREET, NEW YORK

Kto zamierza pojechać do Polski lub sprowadzić krewnych z Polski nie znajdzie lepszej i wygodniejszej drogi niż Linja Skandynawsko-Amerykańska przez Kopenhagę i Gdańsk lub Gdynię.
Dziesiątki tysięcy Polaków przekonało się o wygodach tych okrętów, wyśmienitości pożywienia i grzeczności usługi.

Następne odejścia z New Yorku:

OSCAR II	26 Sierpnia
HELLIG OLAV	2 Września
FREDERIK VIII	14 Września
UNITED STATES	23 Września

Po informacje prosimy zwrócić się do najbliższego agenta lub do
Scandinavian American Line
27 WHITEHALL ST., NEW YORK CITY
117 N. DEARBORN ST., CHICAGO, ILL.

DRUKARNIA
Nowego Świata
OTWARTA
dla wygody przedstawicieli towarzystw do godziny 8-ej wieczór
w PONIEDZIAŁKI
Pan S. Mazurowski, zarządca drukarni, służy wszystkim radą i doświadczeniem przy zamawianiu potrzebnych druków.
Druki zamówione w poniedziałek, są gotowe w sobotę lub wcześniej.
Produkcja na wielką skalę, na najnowszych automatycznych maszynach, zapewnia najlepsze druki po najniższej cenie.
TEL. STUYVESANT 2329
24 Union Square
New York, N. Y.

SZYJĘ na zamówienia FUTRA
oraz sprzedaję gotowe
Przeróbki i reparacje takowych, przyjmuje pracownia kuśnierska
A. ROŻEK
1298 LEXINGTON AVE.
pomiędzy 87 i 88 Sts.
Telefon: Lenox 6461.

Mężczyźni Najwięcej zakorzenione i zadawnione choroby leczę skutecznie, szybko i za przystępną cenę. Kobiety
DR. WILLIAM STEINHAUSER, Specjalista, 230 East 6th St., New York City (pomiędzy 2 i 3 Ave) poprzednio lekarz Long Island i St. Marks Szpitala
Badanie i konsultacja bezpłatnie. — Męskie i kobiece choroby, choroby krwi, reumatyzm, płuca, nerki, astma, epilepsja i inne dolegliwości leczę przy pomocy X-Ray, Violet-Ray, Alpine promieniami słonecznemi, zastrzykami.
Godziny przyjęć: od 9 rano do 8 wieczór. W niedzielę i święta od 9 rano do 4 po południu. Mówimy Waszym Językiem.

JEDYNA TECHNICZNA SZKOŁA AUTOMOBILOWA
Praktyczne kursa wyuczenia się na szofera, mechanika. Wykłady w języku polskim i angielskim przez znanego polskiego nauczyciela L. TYCHNIEWICZA. Gwarantujemy otrzymanie licencji. Dajemy dyplomy i staramy się o zajęcia. Szkoła otwarta od 9 rano do 9 wieczór codziennie. W niedzielę od 11 rano do 3 po południu.
New York Automobile School, 228 Second Avenue, róg 14th Street, New York City

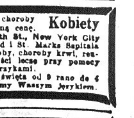

NASZYJNIK KRÓLOWEJ

POWIEŚĆ ALEKSANDER DUMAS

(Ciąg dalszy)

— Ani słowa więcej! Noszę przy sobie ciężar śmiertelny — waszą tajemnicę, lecz nie czuję się na siłach, aby ją nosić jeszcze długo. Czego dokonać nie zdoła przypadek, niedyskrecja lub niechęć ludzka, tego dokonać mogą wyrzuty sumienia. Królowa zdolna jest w przystępie rozpaczy wyznać wszystko królowi.

— Boże mój! Czyż to możliwe! — zawołał kardynał de Rohan.

— Gdybyś pan wiedział, jak jest usposobiona...

Kardynał wstał.

— Co począć? — zapytał.

— Uspokoić ją milczeniem.

— Pomyśl, żem o niej zapomniał.

Joanna wzruszyła ramionami.

— Pomyśli, że jestem podłym tchórzem.

— Tchórzem niezdolnym ją wyratować.

— Kobieta nie uwierzy, że można obejść się bez jej widoku...

— Poważam ją, jako silną. Kocham ją dla jej dobroci i dla jej szlachetnego serca. Może więc liczyć na mnie, boć i ja na nią liczę. Zobaczę ją raz jeszcze; powiem, co myślę, a co ona postanowi, to wypełnię jak ślub święty!

Joanna wstała.

— Jak się panu podoba — rzekła. — Pojedź pan, lecz sam. Klucz od parku rzuciłam dziś do Sekwany. Jedź pan do Wersalu, ja zaś wyjadę do Holandji lub Szwajcarji; im bardziej będę oddalona, tem mniej obawiać się potrzebuję.

— Hrabino, ty mnie opuścisz, ty mnie zostawisz? Ależ z kim będę o niej rozmawiał?

Joanna przypomniała sobie scenę z Moljera.

Nierozsądna Walerja nie dawała nigdy przebiegłej Dorynie tak wygodnej odpowiedzi.

— Zostanie panu park i echo — rzekła Joanna — nauczysz je pan imienia Amaryllis.

— Hrabino, miejże litość! Jestem w rozpaczy! — zawołał kardynał.

— A zatem — odparła Joanna z energją lekarza, oznajmiającego, że trzeba amputować nogę, — jeżeli pan jesteś w rozpaczy, panie de Rohan, nie baw się pan w dzieciństwa niebezpieczniejsze niż proch, niż zaraza, niż śmierć! Jeżeli ci do tego stopnia zależy na tej kobiecie, zachowaj ją sobie na przyszłość, nie gub jej; jeżeli nie brak ci serca i rozumu — nie wciągaj w przepaść tych, co tyle okazywali ci przyjaźni. Ja nie mogę igrać z ogniem. Zechciej przysięgnąć mi, że nie będziesz się starał widzieć królowej? Nie widzieć, tylko — nie widzieć, przez dwa tygodnie! Jeżeli przysięgniesz, pozostanę, i nadal służyć ci będę. Jeżeli zaś wszystko chcesz stawić na kartę, wyjeżdżam za dziesięć minut, a wtedy radź sobie, jak potrafisz.

— To straszne — jęknął kardynał — ten cios mnie zabija. O! umrę z tego!

— Przecież — szepnęła Joanna — kochasz pan tylko dla zadowolenia miłości własnej, ambicji.

— Teraz kocham dla... miłości! — odparł.

— Musisz więc dziś cierpieć — rzekła Joanna — to wypływa z położenia rzeczy. No, ale zdecyduj się, kardynale... Zostaję, czy mam udać się do Lozanny?

— Zostań, hrabino, i wynajdź coś dla mego spokoju... Kara jest zbyt bolesna!

— Przysięgasz pan być posłusznym?

— Słowo Rohana!

— Dobrze, mam środek uspakajający: nie wolno widywać się, lecz wolno pisywać!

— Naprawdę! — zawołał uradowany kardynał — będę mógł otrzymywać od niej listy?

— Napisz pan.

— A ona odpisze?

— Postaram się o to.

Kardynał okrywał pocałunkami ręce Joanny, nazywając ją swoim aniołem opiekuńczym.

Zły duch, mający swe siedlisko w sercu hrabiny, musiał się z tego śmiać serdecznie.

LXIX
NOC

Tegoż dnia o czwartej po południu jeździec jakiś zatrzymał się na skraju parku.

Jeździec przybył widocznie dla przyjemności, gdyż dał swobodę koniowi. zamyślony jak Hipolit — i piękny jak Hipolit, opuścił lejce na szyję bieguna, a ten szedł krok za krokiem. Zatrzymał się w miejscu, w którem od trzech dni zatrzymywał się koń pana de Rohan; grunt tu był nierówny, stratowany przez kopyta końskie, krzaki gdzie niegdzie połamane, widocznie przez szamotanie się niespokojnego rumaka.

Jeździec zsiadł z siodła

— Miejsce bardzo jakoś spustoszone — pomyślał.

Przybliżył się do muru.

— Oto są ślady wdrapywania się; oto drzwi, niedawno otwierane; zastaję wszystko tak, jak myślałem.

Nie wojuje się z Indjanami, nie znając się na śladach koni lub ludzi.

Od dwóch tygodni powrócił pan de Charny, lecz od dwóch tygodni nikt go nie oglądał... Oto furtka, którą wchodził do Wersalu.

Przy tych słowach jeździec westchnął, a w tem westchnieniu ujawniła się rozpacz szalona.

— Zostawmy bliźniemu szczęście — szepnął — patrząc uważnie na świeże jeszcze ślady na trawniku i na murze.

Co Bóg daje jednym, odbiera drugim. Nie nadaremnie czyni jednych szczęśliwymi, drugich zaś nieszczęśliwymi: niech będzie wola Jego!

A jednakże potrzeba mi dowodu... Za jaką cenę go dostać? Gdzie go szukać?

O, to nader proste! Podczas nocy trudno dojrzeć schowanego wśród krzaków człowieka... tej nocy ukryję się za krzakami.

Jeździec wskoczył na siodło i oddalał się wolnym krokiem.

Charny, posłuszny rozkazom królowej, powrócił do domu i oczekiwał wiadomości.

Nadeszła noc, lecz nic się nie zmieniało.

Charny zamiast pilnować okna, wychodzącego na park, zasiadł na czatach przy oknie, wychodzącem na ulicę. Królowa powiedziała: przy drzwiach domu nadzorcy, a okno i drzwi w tym domu było to jedno i to samo. Najważniejszą rzeczą było, ażeby widzieć wszystko. Patrzał w dal ciemną w nadziei, że usłyszy lada chwila zbliżające się kroki końskie lub przy śpieszony chód gońca.

Wybiło wpół do jedenastej. Nikt się nie zjawił. Widocznie królowa zażartowała sobie z niego lub przyczekła w pierwszej chwili to, czego dotrzymać nie mogła. A może przyrzekając, już wiedziała, że obietnicy nie dotrzyma.

Charny, ze zwykłą u ludzi zakochanych podejrzliwością, gniewał się, że był tak łatwowierny.

— Jakże mogłem — zawołał — zawierzyć kłamstwom, jakże mogłem, ujrzawszy zdradę na własne oczy, przez chwilę choćby żywić nadzieję!

Szał go coraz większy ogarniał, unosił się i martwił, gdy nagle usłyszał szmer, jakby ktoś garścią piasku rzucił w okno od strony parku.

Skoczył czemprędzej i ujrzał bladą, niespokojną kobietę, stojącą koło grobu i zawiniętą w duży czarny płaszcz.

— Krzyknął; w krzyku tym przebijały się radość i żal. Kobietą czekającą nań, kobietą wzywającą go, była królowa!

Jednym skokiem znalazł się w parku przy Marji-Antoninie.

— A, jesteś pan! To dobrze — rzekła wzruszona monarchini — cóżeś pan robił?

— To ty, pani! Czyż to możliwe! — zawołał uradowany de Charny.

— Tak mnie pan oczekiwał?

— Oczekiwałem od strony ulicy.

— Ależ, poco miałam iść tamtędy, kiedy przez park daleko bliżej.

— Nie śmiałem przypuszczać, że pani raczy przybyć — odparł Charny z namiętnym odcieniem wdzięczności w głosie.

Królowa przerwała mu.

— Nie możemy tu zostać — rzekła — za nadto tu jasno. Masz pan szablę?

— Mam.

— Dobrze! Którędy weszli ludzie, których pan widziałeś?

— Temi drzwiami...

— O której godzinie?

— O północy.

— Należy więc przypuszczać, że i dzisiaj przyjdą; wszak nie wspominałeś pan o tem nikomu.

— Nikomu.

— Chodźmy do lasku i czekajmy.

— O! Wasza Królewska Mość...

Królowa udała się w stronę wspomnianą.

— Pojmujesz pan chyba — rzekła po chwili, jakby odgadując myśl pana de Charny — że nie opowiedziałam tej historji panu ober policmajstrowi. Od ostatniego mego poskarżenia się powinien był pan de Crosne wymierzyć mi już sprawiedliwość. Jeżeli istota jakaś, korzystająca z mego imienia i z podobieństwa do mnie, nie została ujęta; jeżeli cała ta t a j e m n i c z a sprawa nie została jeszcze wyświetlona, to albo z powodu niedołęstwa pana de Crosne, albo też dlatego, że pan de Crosne jest w zmowie z moimi nieprzyjaciółmi.

(Ciąg dalszy nastąpi).

ŻYDZI W POLSCE I ICH ŻĄDANIA

(Ciąg dalszy ze str. 4-ej).

to wytwarza przepaść pomiędzy dwiema rasami w państwie. Sądzimy, że żądania nasze nie są wygórowane".

Licząc najmniej trzy miljony członków, mniejszość żydowska w Polsce tworzy ważny bardzo i wpływowy element w państwie, a można być pewnym, że liczba ludności żydowskiej nie zmaleje materjalnie przez szereg lat jeszcze, gdyż nigdzie zagranicą nie oczekuje ich żaden raj na ziemi. Emigracja do Stanów Zjednoczonych i Palestyny prawdopodobnie nie obejmuje więcej aniżeli naturalny przyrost tej rasy. W obecnym czasie około sześćdziesiąt pięć procent wiz konsularnych dla emigrantów do Stanów Zjednoczonych otrzymali Żydzi, ale wobec tego, że polska kwota emigracyjna nie dochodzi nawet do pięciu tysięcy, nie wpływa to wyraźnie na problem żydowski. Nie ulega wątpliwości, że setki Żydów przepływa Atlantyk z sfałszowanymi paszportami i bez ceremonji podstępnie przekracza granicę, ale nawet i w takim razie proporcja jest nieznaczna, jeżeli porówna ją się ogólną liczbę Żydów w Polsce.

Sami sobie winni

Mojem zdaniem, Żydzi z Ghetta tak długo nie pozyskają dla siebie poważania ze strony Polaków do tego stopnia, żeby mogli ich przyjmować w swojem towarzystwie, aż wyzbędą się swoich osobliwych strojów rytualnych i zaczną żyć w bardziej konwencjonalny sposób.

Przekonałem się, że ci Żydzi, którzy porzucili strój chasydzki i zwyczaje z Ghetto, cieszą się naogół szacunkiem wśród Polaków, a chociaż nie dopuszczani są może do ściśle polskiego towarzystwa, to jednak nie stosuje się względem nich niczego takiego, coby zasługiwało na miano towarzyskiego ostracyzmu. Polacy uczęszczają do ich sklepów i biur, a oni sami żyją w serdecznych stosunkach ze swymi słowiańskimi sąsiadami.

Znam zarzuty stawiane przez Polaków i pojmuję doskonale psychologję semicką. Zdaję sobie sprawę z tego, że sporo Żydów nie było lojalnych w czasie okupacji niemieckiej, że niektórzy z nich bezwątpienia byli sprawcami kłopotów od chwili odrodzenia Rzeczypospolitej. Jednakże nawet pomimo tego zdaniem mojem, polityka uprzejmego traktowania przyniesie znacznie lepsze rezultaty aniżeli polityka, któraby w sobie kryła choćby najmniejszy stopień ucisku lub niesprawiedliwości. Polacy są teraz górą i mogą sobie pozwolić na życzliwość i łaskawe traktowanie. — Kooperacja przyniesie ze sobą dobrobyt dla kraju znacznie prędzej aniżeli wadzenie się, a dobrobyt ma takie same znaczenie dla jednej jak i dla drugiej rasy. Jeżeli Żydzi poświęcą całą swoją energję bardziej w kierunku produktywnych wysiłków aniżeli dla pośredniczenia tylko w wymianie towarów, napewno znacznie postąpią naprzód kulturalnie. Muszą tu jednak być wzajemne ustępstwa. Dopóki nie nastąpi lepsze zrozumienie się obu stron, istnieć będą nadal poważne tarcia pomiędzy temi dwie ma tak różnemi rasami, których dobrobyt dzięki zarządzeniom losu jest ściśle ze sobą związany.

PIERWSZA WYCIECZKA OKRĘTOWA ZŁĄCZ. TOW. Z BRONX, N. Y.

Po raz pierwszy w historji Polonji w Bronx, N. Y. znane i cenione przez ogół organizacje, a mianowicie T-wo Śpiewu Chopin, Polski Klub Demokratyczny im. Tadeusza Kościuszki, T-wo Generała Langiewicza i T-wo św. Wojciecha urządzają wspólną wycieczkę okrętową statkiem Sea Gate do Roton Point.

Wyjazd z Port Morris i 138 ul. o godzinie 9:30 rano.

Wycieczka powyższa odbędzie się w dniu 12-go września b. r.

Oprócz doborowej orkiestry i licznych rozrywek i zabaw, jakiemi komitet wycieczkowy będzie się starał rozweselić gości odbędzie się koncert śpiewaków i śpiewaczek z Chórów Chopin i Wanda.

Produkcje solistów są równie w programie.

Roton Point jest piękną górzystą miejscowością.

Kąpiele w rzece lub jeziorze, park rozrywkowy i wreszcie cieniste drzewa oraz pokryte trawą wzgórza składają się na piękną całość wspomnianej miejscowości.

Ponieważ spędzenie dnia na świeżem powietrzu znaczy wiele dla tych co mieszkają w dusznym New Yorku i Brooklynie sądzić należy, że wycieczka złączonych towarzystw cieszyć się będzie poparciem całej Polonji.

Zapamiętajcie sobie datę 12-go września, godzina 9:30 rano.

Bilety są już do nabycia w następujących miejscach: Nowy Świat, 24 Union Square, New York, Dom Polski, przy Courtlandt Ave., Bronx, W. Steinberg, 723 Courtlandt Avenue, Bronx, w Restauracji Doczaka, 728 Courtlandt Ave., Bronx, B. Białkowski, 419 East 156th St., New York i J. Goszczycki, 709 Courtlandt Ave., Bronx.

„PAŃSKIE OKO KONIA TUCZY"

Obecnie po żniwach jeszcze raz sprawdza się stare przysłowie, że „pańskie oko konia tuczy". Pracowitość jest prawą ręką Fortuny, rodzicielem powodzenia. Atoli tylko wówczas, jeśli cieszycie się dobrem zdrowiem, lubicie Waszą pracę, podnieca Was ona. Jeśli nie czujecie się dobrze, jeśli cierpicie na ogólne osłabienie, brak apetytu, ból głowy, zatwardzenie, i bezsenność, weźcie Trinera Gorzkiego Wina. Czytajcie, co p. George Kantor pisze: „Rose Lake, Idaho, July 5. Moje zetknięcie się z Trinera Gorzkiem Winem datuje się od roku 1921. Od wielu tygodni nie czułem się dobrze i mój aptekarz poradził mi spróbowanie Trinera Gorzkiego Wina. Uczyniłem to, od tego czasu to doskonale lekarstwo znajduje się zawsze w moim domu". 1 butelka kosztuje $1.25, trochę więcej na południu i dalekim zachodzie. Jeśli nie można go nabyć w waszej okolicy, piszcie do Joseph Triner Company, Chicago, Ill.

Z Komitetu Budowy Polskiego Sierocińca

Zawiadamiam delegatów towarzystw i dyrektorjat, że przyszłe posiedzenie Komitetu Budowy Polskiego Sierocińca odbędzie się w pierwszą środę miesiąca, to jest dnia 1-go września r. b., na sali pn. 190 Grand St., (Sokolnia), w Brooklyn, N. Y. Początek o godzinie ósmej wieczorem. Wszyscy potądani są na tem posiedzeniu. Również nadmieniam, że walne zgromadzenie wszystkich towarzystw i publiczności odbędzie się dnia 26-go września r. b., o godzinie drugiej po południu, na sali pn. 190 Grand St., w Brooklyn, N. Y. Komitet Budowy Polskiego Sierocińca składa serdeczne podziękowanie Towarzystwu św. Kazimierza Kr. za $300 i Towarzystwu Marji Konopnickiej, Grupa Nr. 20 Z. P. N. za złożone $100 na Sierociniec. Również ofiarodawcom składa się podziękowanie co złożyli kolektę na wycieczce Klubu Demokratycznego z Williamsburgha $340. Towarzystwa, które mają skolektowane pieniądze na Sierociniec prostone są o zwrot takowych na posiedzeniu w dniu 1-go września r. b.

M. H. JANKOWSKI, Prezes.
K. SZYBIŃSKI, Sekr.

Wstępujcie do Komitetów Im. Piłsudskiego!

Brooklyn i okolica

Baczność Polacy w South Brooklyn!

Staraniem Komitetu im. Piłsudskiego nr. 4-ty odbędzie się w sobotę, dnia 21-go sierpnia r. b. w Domu Narodowym na 5-ej ave. róg 23-ej ulicy

OBCHÓD ROCZNICY SIERPNIOWEJ

Przemawiać będzie ob. W. Bojan Błażewicz i Czesław Kozłowski.

Deklamacje, śpiewy, muzyka.

Początek o godzinie 8-ej wieczorem

WSTĘP WOLNY!

RODACY!

Wystąpmy solidarnie w wielką Rocznicę. Dajmy wyraz solidarności, najgłębszego naszego przywiązania i miłości dla naszej ukochanej Ojczyzny.

Wszystkich Was zapraszamy ***Komitet.***

Piknik Sokołów

W nadchodzącą niedzielę, to jest dnia 22-go sierpnia r. b. odbędzie się wielki piknik Towarzystwa Sokołów i Sokolic z Gniazda Nr. 265 i 726 z East New York, w Cypress Hill Parku, w Brooklyn, N. Y.

Początek o godzinie drugiej po południu.

Do tańców będzie przygrywać doborowa orkiestra sokołów z Passaic, N. J. Jeżeli pragniecie zabawić się wesoło i w towarzystwie swoich przyjaciół i znajomych przybądźcie na ten piknik.

Liczne niespodzianki i rozrywki zostały przygotowane przez komitet zabawowy.

Baczność Glen Cove i okolica

Ostatni letni bal urządza Stowarzyszenie Polskiego Domu Narodowego, w niedzielę, dnia 5-go września r. b., o godzinie szóstej wieczorem, w sali Stowarzyszenia Polskiego Domu Narodowego, pn. 10 Hendrick Avenue, Glen Cove, N. Y. Doborowa polska orkiestra będzie przygrywać do tańca. Wstęp 50 centów od osoby.

Wobec tego, że wszelki dochód obrócony będzie na spłacenie długów jakie jeszcze ciążą na budynku, Szanowna Polonja proszona jest o jak najliczniejsze poparcie, za co zgóry dziękujemy.

KOMITET.

Klub Weteranów Wojny Światowej urządza wielki bal dnia 22-go sierpnia, w Polskim Domu Narodowym, pn. 10 Hendrick Ave., Glen, Cove, L. I. Początek danego balu rozpocznie się o godzinie 5:30 wieczorem.

Komitet balu zaprasza całą Polonję z Glen Cove i okolicy na ów bal, a jesteśmy pewni tego, że Polonja tutejszej okolicy nas poprze i przybędzie na bal weteranów.

KOMITET.

Komisarz wehikułów motorowych odebrał na stałe lub chwilowo 540 licencyj na prawo jazdy automobilami. Czterdzieści dwie osoby utraciły licencje na zawsze, podczas gdy reszta zapłaciła grzywny od pięciu do dwudziestu pięciu dolarów. Najwięcej osób zostało aresztowanych za kierowanie automobilami w stanie nietrzeźwym.

BACZNOŚĆ RODACY

a szczególnie ci, co ich serca są grążone w smutku i żałości po stracie najukochańszych osób, które ten nieprzyjaciel całego rodzaju ludzkiego śmierć zabrała do ziemi swojej nieprzyjacielskiej. Nasz drogi zbawiciel Jezus wola przez słowo swe, pójdźcie do mnie wszyscy którzyście spracowani i obciążeni a ja wam sprawię odpoczynienie. A więc drodzy przyjaciele kto pragnie odpocznienia duszy niechaj przyjdzie na Prospect Hall, Prospect Ave., pomiędzy 5th i 6th Avenues, South Brooklyn. Zebrania odbywają się w każdą niedzielę od godziny 2:30 po południu. Wstęp wolny dla mężczyzn i niewiast. Niema żadnej KOLEKTY.

COLUMBJA REKORDY

wydane NA SIERPIEŃ

18134-F—„Oj; Helka"—Komik—Ignacy Ulatowski.
Za Stodołą—Kujawiak—Ignacy Ulatowski.

18135-F—Krakowianka—PoPlka—Orkiestra Wiejska.
Mazur Polski—Orkiestra Wiejska

18136-F—Na Balu—Mazur—Polska Orkiestra Columbia
Droga Moja Mała—Polka—Orkiestra Columbia.

18137-F—Zbiór Melodji Polskich—Wesoła Trójka Do Tańca.
Dwie Polki—Wesoła Trójka do Tańca.

18138-F—Polka „Rach-Ciach-Ciach"—Orkiestra Małowiejska
„Francuska Polka"—Orkiestra Małowiejska.

18139-F—Marsz Triumfalny Piłsudskiego—Polska Kapela (Wojskowa.
Witaj Maj—Oberek—Polska Kapela Wojskowa

18144-F—Kawalerski Stan—Kwartet Braci Okulskich
Na Mityngu—Kwartet Braci Okulskich

18133-FWesoły Parobek—Polka—Instr. Kwartet „Warszawa"
Polka „Zabawa"—Instr. Kwartet „Warszawa"

18130-F—Bez Koszulki—Komik—Ignacy Ulatowski
Maciek i Maryś—Komik—Ignacy Ulatowski

DO NABYCIA TYLKO W NASZYM SKŁADZIE

Używajcie Columbia głośne igły i zauważcie piękną i czystą melodję.

COLUMBIA REKORDY SĄ NAJLEPSZE

Czyste, gładkie, głośne, bez szelestu

Czysto polski sklep w całem tego słowa znaczeniu

ZADOWOLENIE GWARANTOWANE KAŻDEMU

FIUST I WOŹNICKI PHONOGRAPH-PIANO COMPANY

708—5th Avenue, róg 22-ej ulicy, So. Brooklyn, N. Y.

TELEFON JUGENAT 2684

OBCHODY SIERPNIOWE

urządzone przez Komitety im. Piłsudskiego

21 SIERPNIA — South Brooklyn, Kom. Nr. 4 urządza Obchód w sali Domu Narodowego. Początek o godzinie 8-ej wiecz.
24 SIERPNIA — Bayonne, N. J., w Audytorjum szkoły publicznej na 26-ej ulicy.
28 SIERPNIA — Filadelfja, Pa. (Nicetown), w sali K. Pułaskiego przy Hunting Park ave. i Germantown ave.
31 SIERPNIA — Passaic, N. J. — W sali Maciąga na 3-ej ul. o godz. 7:3 wieczorem.
29 SIERPNIA — Baltimore, Md., w Domu Polskim, o godz. 3-ej po południu.
29 SIERPNIA — Yonkers, N. Y. — w sali Y. M. C. A. o godz. 7-ej wiecz.
29 SIERPNIA — New Bedford, Mass., o godz. 7-ej wieczorem.
6 WRZEŚNIA — Perth Amboy, N. J., w sali parafjalnej o godz. 7-ej wieczorem.

Komitety, które potrzebują na Obchody mówców, zechcą zawczasu zgłosić się do Centrali Z. K. P., 24 Union Square.

Zaburzenia religijne w Meksyku trwają

Jedna osoba zabita, cztery zostały ciężko ranione

MEKSYK MIASTO, 20 sierpnia. — Poseł do Kongresu Juan Angilar Picachi, został zabity, a jego kolega Pablo Azcona Unie również poseł do Kongresu i wiele innych osób odnieśli ciężkie obrażenia, podczas gwałtownej walki podczas zaburzeń religijnych w Avenido Modero, jednem z najruchliwszych przedmieści miasta Meksyku. Sfanatyzowani zwolennicy kościoła rzymsko-katolickiego strzelali z okien swych domów do demonstracji przeciw-kościelnej urządzonej przez zwolenników rządu.

Policja rozbiła barykady wielu domów, z których padły strzały, ale nie znalazła morderców. Rząd wydał rozkaz do pociągnięcia do odpowiedzialności wszystkich mieszkańców najbliższych domów, dopóki mordercy nie zostaną wydani władzom.

W SPRAWIE
DROBNYCH OGŁOSZEŃ
udajcie się do najbliższej stacji w Waszem sąsiedztwie, jeżeli nie jest Wam wygodnie przyjść do Administracji NOWEGO ŚWIATA

BAYONNE, N. J.
STACJA No. 6—
Polonja Photo Studio
37 East 21st Street

BRONX, N. Y.
STACJA No. 3—
W. Steinberg
723 Courtlandt Avenue

BROOKLYN, N. Y.
STACJA No. 7—
Fifth Avenue Graphonola Shop
708 Fifth Avenue
SOUTH BROOKLYN

STACJA No. 10—
Markowska Hosiery Shop
90 Nassau Avenue
GREENPOINT

STACJA No. 13—
Fronczak Stationery Store
475 Vermont Street
EAST NEW YORK

STACJA No. 14—
Księgarnia Sablika
376 Oakland Street
GREENPOINT DOLNY

STACJA No. 15—
Pszczo'a Music Store
153 Wythe Avenue
NORTH SIDE

HARRISON, N. J.
STACJA No. 21—
Józef Marchewka
411 North 3rd Street

IRVINGTON, N. J.
STACJA No. 18—
Pani M. Szymkowska
584 Grove Street

JAMAICA, L. I. N. Y.
STACJA No. 1—
Felix Czarnecki
Real Estate
107—06 Sutphin Boulevard

ELIZABETH, N. J.
STACJA No. 16—
JOHN PIPAŁA
163—3rd Street

JERSEY CITY, N. J.
STACJA No 11—
J. ŚREDNICKI
491 Grove Street

STACJA No. 12—
A. LORCZAK
291 Grand Street

MASPETH, L. I. N. Y.
STACJA No. 9—
RAWKINIS MUSIC STORE
40 Grand Street

NEW BRIGHTON, S. I.
STACJA No. 4—
L. NADRATOWSKI
202 Jersey Street

NEWARK, N. J.
STACJA No. 2—
R. TYJEWSKI
47 Jones Street

STACJA No. 8—
S. JAGIEŁŁO
180 Warwick Street

PASSAIC, N. J.
STACJA No. 20—
Suszek i Szewczyk
NOVELTY COMPANY
104 Passaic Street

YONKERS, N. Y.
STACJA No. 5—
Michael Wiłaskowski
426 Walnut Street

Wybuch nowego wulkanu na wyspie przy wybrzeżach Alaski

CORDOWA, 20 sierpnia. — Na wyspie Bogosłów, która została wypchnięta z dna oceanu Spokojnego w odległości 1,000 mil od Cordowy i obok, której powstała nowa wyspa 1 września 1910 roku zamieniła się w czynny wulkan, wyrzucający niezmierne ilości lawy.

Telefon, Orchard 1521
JÓZEF HALICKI, M. D.
LEKARZ
GODZINY:—
od 12 do 2 po południu
od 6 do 8:30 wieczór
w niedzielę do 1 po południu.
323 E. 10th Street, New York City

NIE ZWLEKAJCIE

aż zęby wasze tak się zepsują, że są powodem wielu chorób. Wykorzystajcie ten plan tygodniowych spłat i miejcie zęby wasze wyleczone. Wszystka robota starannie wykonana i gwarantowana pod względem najlepszych materjałów. Wszystkie złote koronki zrobione z 22 karatowego złota.
BADANIE DARMO.
Specjalista od Wyrywania Zębów.
GODZINY PRZYJĘĆ:—
dziennie od 10 rano do 9 wieczór
w niedzielę od 10 rano do 2 po poł.
Dr. N. KARMEL
600 East 11th Street, New York City
Róg Avenue A

Chroniczne Choroby Mężczyzn i Kobiet Skutecznie Leczone

Specjalista
Znany od dwudziestu pięciu lat specjalista Dr. Zins, leczy z najlepszym skutkiem i bez bólu wszystkie chroniczne i świeże choroby krwi, skóry, serca, płuc, wątroby, żołądka, nerek, nerwów jakoteż reumatyzm. Analiza moczu i krwi.
Opłata bardzo umiarkowana
O ile jesteście chorzy zwróćcie się natychmiast z największem zaufaniem do mnie
Godziny przyjęć: Od 9 do 8.
W niedzielę od 9 do 4 po południu.
X-Ray analiza krwi—system Wassermana i chemiczna analiza.
Porada i egzaminacja darmo
DR. L. ZINS
PRAK. 28 LAT
110 EAST 16 ULICA
między Irving Place i Union Square.

DR. GREY
Najstarszy Specjalista
Chórób Męskich
od przeszło trzydzieści lat pn.
117 East 17th St. blisko Union Sq. New York City
leczy chroniczne lub niedawne choroby krwi i skóry, wrzody, krosty, plamy, wyrzuty, egzemę, świerzbę, kurzajki, zapalenie nerek i pęcherza, reumatyzm, kaszel, zaziębienie, katar (nosa, gardła lub żołądka), choroby żołądka, zatwardzenie, hemoroidy, fistuły i inne chroniczne choroby nerwowe. Wyleczył on tysiące osób i radby i was wyleczyć. Jeżeli byliście pod opieką innego lekarza, a nie zostaliście wyleczeni, idźcie do znanego, dawno istniejącego biura Dr. GREY, znajdującego się już przez trzydzieści lat pod 117 East 17th Street.
PORADA DARMO
MEDYCYNA $1.00
Najniższa Profesjonalna Oferta.
Godziny—od 9 rano do 8 wieczór.
W niedzielę od 9 rano do 3 po południu.

Okręt japoński przejeżdżający w pobliżu wyspy stwierdza, że skutkiem wybuchu wulkanu około wulkanicznej wyspy powstało kilkanaście maleńkich wysepek, które wieńcem otaczają ziejącą ogniem wyspę.

Trzęsienie ziemi w południowych Włoszech

MESYNA, 20 sierpnia. — W całych południowych Włoszech dało się odczuć silne trzęsienie ziemi, które z przerwami trwało kilkanaście minut i wywołało panikę wśród ludności miasta, która w przerażeniu oczekiwała powtórzenia się katastrofy z 1908 roku, kiedy 200,000 ludzi w mieście Mesynie i miejscowościach okolicznych znalazło śmierć pod gruzami zburzonych trzęsieniem ziemi domów. Szkody wyrządzone ostatniem trzęsieniem ziemi są nieznaczne. Kilka osób ciężej i lżej ranionych i kilkadziesiąt domów zburzonych.

LISTY DO ODEBRANIA

W. K.
A. S.
J. Rinzkiewicz
A. H. P. V
J. Rodzisiewska
Roman Cybulski
B. S. G.
B. B. C.
F. W. S.
E. Lubiński
C. O.
E. M. A.
Nr. 237
Mr. Tarczyński
Nr. 132
J. Tomala
L. Osiecki
Jakób Osika

Wstępujcie do Komitetów Im. Piłsudskiego!

Drobne Ogłoszenia

Farmy do sprzedania
(Farms for Sale)

FARMY W STANIE NEW JERSEY
Farma 185 akrów—25 akrów grubego lasu, 8 akrów sadu, 60 akrów łąki i siana, reszta ziemia do orania, 7 pokojowy dom, duża stajnia i 5 innych budynków, 20 dojnych krów, 1 buhaj, 2 jałówki, 4 konie, 3 świnie, 300 kur, 40 kaczek, dużo rozmaitego zboża, siana, kartofli, kukurydzy rozmaita maszynerja, dochód za mleko $400 miesięcznie, cena za wszystko $9,000, połowę gotówki, reszta na łatwe spłaty.
Farma 108 akrów—las, sad, duża rzeka, 1 mila do miasta i stacji, 10 pokojowy dom, duża stajnia, sajlo i kilka innych budynków, dom i wszystkie budynki są w dobrym stanie, 10 krów, 2 konie, parę świń, 300 kur, tegoroczny zbiór, wszystka maszynerja, dochód za mleko $230 miesięcznie; cena $7,500, połowę gotówki, reszta na łatwe spłaty.
Mam wiele innych małych i dużych farm.
K. KOSOWSKI
194 Avenue A
Blisko 12th Street
New York City
(22e)

FARMA DO SPRZEDANIA OD WŁAŚCICIELA Z POWODU CHOROBY
148 akrów, bardzo równa i bez kamieni ziemia, 105 akrów zasianej, 20 akrów pastwiska a reszta las, rzeka płynie przez farmę, w samem miasteczku. 12 krów, 3 konie, 2 świnie, prosię, 600 kur, wszystka maszynerja jaka tylko potrzebna na farmie i td., dom nowy 8 pokojowy, steam heat, sajlo, 6 innych budynków, duża stajnia i td.; cena $10,000, połowę gotówki, zamienię na dom w mieście lub przyjmę wspólnika. Zgłoszenia listownie lub osobiście do
F. OSTAPOWICZ
Johnsonburg, N. J.
(102-e22)

Farmy do sprzedania
(Farms for Sale)

TANIOŚĆI
FARMY!—FARMY!—FARMY!
Tylko 35 mil od New Yorku w południowym stanie New Jersey
Pięćdziesięcio akrowa farma przy głównej drodze tak zwanej Main Highway, miejsce to dobre na gazolinową stację, ośmio pokojowy dom i kilka innych budynków, farma musi być sprzedana z powodu podziału familijnego; cena bardzo niska $10,000.
Również mam dużo innych farm na zamianę na miastową posiadłość lub za gotówkę. Mam też dużo domów i lot w dobrem miejscu do wyboru, bardzo grzeczna usługa. Zgłoszenia do
JAN SADOWSKI
103 Third Street
Elizabeth, N. J.
Telefon, Emerson 0591
(22e)

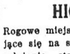
Mała Farma
$50 WPŁATY
$9 MIESIĘCZNIE
New Brunswick—16,000 Stóp. Kw.
Cena $295. Dobra ziemia dla jarzyn i kur. Pięć minut od stacji. Jeden blok od szkoły i sklepów, blisko wielkich fabryk. Piszcie albo zgłoście się do HAMILTON REALTY COMPANY, Room 713, World Bldg., 63 Park Row, New York City.

Realności do sprzedania
(Real Estate for Sale)

SPOSOBNOŚĆ RODACY!
kupić lub zamienić na realność, proszę kupić lub zamienić na realność, proszę się zgłosić do S. Kep, General Delivery, New Haven, Conn. (134-e22)

DWIE narożne, loty na sprzedaż w pięknej okolicy Linden, N. J. Bliższe wiadomości u All Nations Music Shop, 324 East 34th Street, New York. (129-e22)

WŁAŚCICIEL sprzedaje wolny od podatku dom, sześć pięknych pokoi, słoneczna weranda, pokój śniadalny, garaż, prywatny wjazd, wszystkie nowoczesne ulepszenia, nowo odmalowane, 28 minut do Manhattan, blisko szkół, sklepów i wszystkich transportacyj, $500 gotówki, $25 miesięcznie; cena $7,500; oszczędzając przeszło $1,000. Wm. Slade, 34 Union Hall St., Jamaica, naprzeciw Union Hall Stacji. Jamaica 3727. (22e)

Na Sprzedaż lub Zamianę
ostatniej daty interes, składa się z ładnych 7 pokoi z dużym sklepem, garaż na trzy samochody, bucżernia, grosernia, delikatessen, w okolicy Plainfield, N. J., obrót tygodniowy wynosi $1,200, właściciel wycofuje się z interesu, więc właściciel sprzeda lub zamieni na posiadłość lub małą farmę hodowli.
STANLEY H. KRAWCZYK
229 Grand Avenue
PLAINFIELD, N. J.
(22e)

Ostatnia sposobność—tylko kilka pozostało!
Pięcio pokojowe domy, wszystkie ulepszenia, wodociągi.
Cena $4,860—gotówki $660.
Dwa bloki od Grand Street, Flushing Avenue i Ridgewood, linje tramwajowe, dwadzieścia minut do Union Square, Simpson Place i Hemlock Street, Maspeth, L. I. Telefon, Juniper 6533. (23e)

HEMPSTEAD, EAST.—Place ¼ akra, (5 lot) 100 stóp długości i 100 stóp szerokości, $750, blisko szkół, gaz i elektryczność zaprowadzona. MARTHA ELLISON, 97 Main St., Hempstead, L. I. (21e)

Tani Dom z Byznesem
Siedmio familijny murowany dom, w dobrym stanie, grosernia i delikatessen; cena domu z byznesem $19,000, jedna tylko hipoteka bankowa, drugą daje sprzedawca na dogodnych warunkach spłaty; czynsz $2,400, wpłaty $5,000 lub mniej. Zgłoszenia do
HENRY DREGER
181 Grand St., B'klyn, N. Y.
Telefon, Greenpoint 6244
(22e)

NEW YORK STATE HIGHWAY
Rogowe miejsce 80 do 350, nadające się na stację gazową lub na założenie stand'u; cena $1,500, wpłaty $400, $10 miesięcznie. Proszę się zgłosić pomiędzy 9 a 12 lub napisać do
WŁAŚCICIEL, ROOM 305
126 Liberty Street, Dept C
NEW YORK, N. Y.

Realności do sprzedania
(Real Estate for Sale)

Z POWODU wyjazdu do kraju sprzedam jedno familijny dom, drewniany, dwa garaże, lota 50 x 130, ogród, dobra komunikacja, przystępne warunki, cena umiarkowana. Zgłoszenia 107-38 Dean St., Jamaica, L. I. Telefon, Jamaica 3238. Grochola. (26e)

DWA dwufamilijne domy, narożne położenie, wszystkie udoskonalenia, dwa garaże wszystkie pokoje wynajęte, dobry dochód, cena umiarkowana. 94th St. i 21st Ave. Wziąć North Beach tramwaj do miejsca. Telefon, Astoria 0992. (25e)

TANIOŚĆI—TANIOŚĆI
Dwufamilijny dom w Irvington, nowy, 5 i 6 pokoi; wszystkie udoskonalenia, dwa osobne piece do ogrzewania, blisko szkół i linji busowej i tramwajowej, wjazd; cena $12,700 gotówka $3,000.
Dwufamilijny dom 4 i 5 pokoi, wszystkie udoskonalenia, dwa osobne piece do ogrzewania, garaż na dwa samochody; cena $11,700; właściciel zmuszony sprzedać; nadzwyczajna sposobność dla prędkiego kupca.
$1,000 gotówką kupi nowy jednofamilijny dom w Maplewood, N. J., bardzo dobre położenie, sześć pokoi i weranda, wszystkie udoskonalenia, obramowane ściany, pokoje wszystkie udekorowane, blisko linji busowej i tramwajowej, $5,800 hipoteki; cena $7,600.
Sześciofamilijny dom, 32 pokoi, lota 50 x 100, ceglany front, wszystkie udoskonalenia, wjazd, czynsz $380 miesięcznie, $21,500 hipoteka; cena $28,000, prawdziwa okazja taniego kupna.
Zgłoszenia
PETER REIMER
1238 Springfield Avenue
IRVINGTON, N. J.
Telefon, Essex 5521
Reprezentant KRAUTTER & ADE
(21e)

W BLOOMFIELD, N. J.
Bucżernia i grosernia z domem pięcio familijnym, 20 dużych pokoi, w jak najlepszym porządku, dobrze wyrobiony interes, ładna dzielnica; cena $22,000, rent miesięczny $230; spodoba się każdemu.
Dom trzy familijny, trzy lata jak wybudowany, po 5 pokoi na każdem piętrze, wszystkie ulepszenia, lota 50 x 100, ładna i dobrze zabudowana dzielnica, cena $13,500, gotówki $2,000.
Bucżernia i grosernia, obrót tygodniowy $700, rent miesięczny za sklep i trzy pokoje $45, długi lease, z powodu choroby musi być sprzedany; cena $2,500.
KAROL CICHOWSKI
419 Broad Street
BLOOMFIELD, N. J.
(22e)

DO SPRZEDANIA
W ELMHURST, L. I.
Pięcio familijny dom narożny, lota 52 x 100, dwie hale gdzie odbywają się wesela i zabawy; bilardownia i bar hala (hotel); cena $23,500, wpłaty $6,000 do $7,000, rent $300 miesięcznie.
BROOKLYN, N. Y.
Dwa sześcio familijne murowane domy po 24 pokoi, wanny, elektryczność, białe zlewy, blisko polskiego kościoła; cena $13,300 za dom, wpłaty $3,000, rentu $154 miesięcznie z domu.
JOSEPH A. WOLIŃSKI
REAL ESTATE BROKER
277 Driggs Avenue
BROOKLYN, N. Y.
(21e)

Sprzedam 22 familijny murowany dom z dwoma sklepami, 2 i 3 pokojowe mieszkania, białe zlewy, elektryka w całym domu, rent $3,600, dobre położenie, jeden mortgage; cena $20,000, wpłaty $3,000.
KAZIMIERZ L. PIĄSECKI, 436 E. 16TH STREET. (21e)

$49 ZA LOTĘ
Łódkowanie
Rybołóstwo
Kąpiel
Raritan River Hills,
New Jersey
Nad rzeką, droga z konkretu. Tramway obok posiadłości. Możecie kupić loty 25x100 — $49, każda — $2 gotówki i $1 miesięcznie. Sprzedawane w ilościach po pięć lot poszczególnemu kupcowi. Wielki popyt; cena będzie podwyższona 1-go września. Korzystajcie z okazji.
J. J. SCHWARTZ
Babcock Building, Tel. 3777
Plainfield, N. J.

Realności do sprzedania
(Real Estate for Sale)

DWU familijny nowy murowany dom i duży sklep stojący na rogu ulicy do sprzedania tanio. Zgłoszenia Hill, 657 Liberty Ave., Jersey City, N. J. (21s)

Interesy do sprzedania
(Stores for Sale)

BALWIERNIA do sprzedania. 514 East 5th Street, New York City. (30s)

BUCŻERNIA, grosernia do sprzedania z powodu samotności, rent $55. 430 Grove St., Jersey City, N. J. (21s)

CANDY, cigar, stationery sklep z mieszkaniami sprzedam z powodu drugiego interesu. Zgłoszenia Józef Pietras, 223 East Ferry St., Newark, N. J. (119-s23)

CANDY, stationery store na sprzedaż, urządzenia ze stylu United, fountain carbonator; dowiodę że kosztuje $3,500; jedyny sklep w tej polskiej okolicy musi być sprzedany z powodu wypadku za $4,500. 235 East 3rd St., New York City. (148-s23)

CANDY store na sprzedaż, $25 miesięcznie, trzy pokoje w tyle z powodu drugiego interesu; $450. 108 Eckford St., Greenpoint, Brooklyn. (24s)

CANDY, stationery i ice cream store do sprzedania z powodu wyjazdu do kraju. 716—5th Ave., Brooklyn, N. Y. (27s)

CANDY, cigar, stationery store na sprzedaż w polskiej dzielnicy, trzy pokoje do zamieszkania, musi być sprzedany z powodu innego interesu. 372 Grove St., Jersey City, N. J. (21s)

CANDY, cigar store na sprzedaż z powodu innego interesu. 335 Oakland Street, Greenpoint. (24s)

CANDY i stationery store do sprzedania, maszyna do sody, dwie maszyny do malted milk, soda foutain, z powodu innego interesu. 219 Graham Ave., Brooklyn. (135-s26)

CANDY store do sprzedania, dwa pokoje do zamieszkania; cena $200. 278 Wythe Ave., Brooklyn, N. Y. (79-s22)

CANDY i grosernia do sprzedania tanio. 563 Grand St., Jersey City, N. J. (25s)

CANDY store w bardzo dobrej dzielnicy na sprzedaż z powodu kupna domu w innej okolicy. Zgłoszenia 211 Bedford Avenue, Brooklyn, N. Y. (22s)

CANDY, cigar, stationery sklep z mieszkaniami sprzedam z powodu drugiego interesu. Zgłoszenia Józef Pietras, 223 East Ferry Street. (119-s22)

CANDY store sprzedam za przystępną cenę, dobry interes. 63 Greenpoint Avenue, Blissville, L. I. (23s)

CANDY, cigar store do sprzedania z powodu samotności. 165 First Street, Jersey City, N. J. (26s)

CANDY i stationery store na sprzedaż, dwa pokoje do zamieszkania w tyle, dwie malted maszyny, publiczny telefon, tani rent. 203 Greenpoint Ave., Brooklyn. (23s)

DELIKATESSEN, grosernia i lunch room do sprzedania; cena $4,200. St. Tom, 744 East 138th St. (95-s21)

GROSERNIA i delikatessen store na sprzedaż. 422 East 15th St. (134-s23)

GROSERNIA i delikatessen do sprzedania, interes dobry. 149 Calyer St., Greenpoint, Brooklyn. (144-s25)

GROSERNIA do sprzedania z powodu wyjazdu; cena bardzo przystępna. 179 Wythe Ave., Brooklyn, N. Y. (24s)

GROSERNIA do sprzedania, niska cena. 214 Freeman St., Greenpoint, Brooklyn. (22s)

GROSERNIA delikatessen do sprzedania lub farma. Zgłoszenia 236 Wythe Avenue, Brooklyn. (121-s25)

GROSERNIA, delikatessen store na sprzedaż, dwa pokoje do zamieszkania. 36 Grand St., Brooklyn, N. Y. (21s)

GROSERNIA do sprzedania tanio z powodu braku pomocy w familji. 649 Fourth Ave., Brooklyn. (25s)

GROSERNIA, delikatessen i candy store do sprzedania. 147—19th St., Brooklyn, N. Y. (23s)

GROSERNIA delikatessen oraz candy store do sprzedania z powodu wyjazdu. Zgłosić się 544—18th St., College Point, L. I. (22s)

GROSERNIA
Bucżernia, candy store, piekarnia; mam 200 sklepów i interesów na sprzedaż z pokojami; każdy jeden interes jest uważnie zbadany i jest dobry; jeżeli szukacie takiego interesu to nie marnujcie czasu, przyjdźcie do mnie a kupicie sobie interes jaki tylko wam się podoba. Zgłoszenia do biura
JOHN PIETROLEWICZ
REAL ESTATE
306 Jackson Avenue
LONG ISLAND CITY
(21s)

KRAWIECKI zakład do sprzedania i meble z czterech pokoi z powodu drugiego interesu. A. Koloff, 97 St. Mark's Place, New York City. Zgłoszenia od 6 do 8. (141-s22)

LUNCH Room na sprzedaż, 8 stołów, z powodu wyjazdu, bardzo tanio; cena $200. Zgłoszenia 512 East 11th Street. (131-s23)

PIEKARNIA na sprzedaż. 253 Kingsland Avenue. (23s)

PIEKARNIA na sprzedaż, dwa patentowe piece, dwa domy, sklep, garaż, truck i wszystkie przyrządy piekarskie, interes dobrze wyrobiony, sprzedam z powodu choroby. Po dalsze informacje proszę pisać do Jana Kozłowskiego, 728 East 8th St., Chester, Pa. (96-s21)

PIERWSZORZĘDNY sklep czyszczenia ubrań na sprzedaż. H. Belford, 105-29 Metropolitan Ave., Forest Hills, L. I. (23s)

SALON i candy store do sprzedania w dobrem miejscu przy nowym tunelu, róg 15th i Henderson St., Jersey City. A. Złotkowski. (22s)

SALON do sprzedania z powodu choroby. 274 Van Buren St., Newark, N. J. (23s)

Sklep do wynajęcia
(Stores for Rent)

SKLEP bucżerski z urządzeniami do wynajęcia, dawno założony, czynsz $50. Zgłoszenia 123 Wythe Avenue, Brooklyn. (22)

Różne
(Miscellaneous)

MEBLE z trzech pokoi do sprzedania tanio; można zamieszkać; tani czynsz. Mrs. Schow, 322 East 70th Street, drugie piętro. (150-x22)

Praca dla Mężczyzn
(Help Wanted Male)

RZECZOZNAWCA
przy trzcinowej pracy i ramkarzy również rzeczoznawca do malowania trzcinowych mebli. Lory's, 5309—18th Ave., Brooklyn. Telefon Beachview 4409. (23m)

JANITORA potrzeba do 319 South First Street, Brooklyn; trzy pokoje z zapłatą. (23m)

JANITORA potrzeba, mieszkanie za darmo i zapłata. 192 East 3rd Street. (116-m21)

MĘŻCZYZN potrzeba. Zgłoszenia cały tydzień, Favorite Fur Dyeing Co., 394 South 2nd St., Brooklyn. (23m)

Praca dla Mężczyzn
(Help Wanted Male)

Robotników przy Maszynach
Belt Sanders i do ogólnej pracy przy maszynach tokarskich; stała praca.
AIMONE FURNITURE CO.
Boulevard & Gates Ave., Jersey City
(21m)

BRONZE FITTERS
robotników do ozdobnej pracy bronzowej, pierwszej klasy tylko. Greenpoint Brass & Bronze Co., 604 Lexington Ave., Brooklyn. (22m)

MĘŻCZYZN do pomocy w składzie farbowania, $20. Manhattan Yarn Dyeing & Bleaching, 233 Greene St., Brooklyn. (22m)

SUPERINTENTA potrzeba do nowoczesnego 42 familijnego apartamentowego domu, Flatbush, doświadczony, świadectwa wymagane. Zgłoszenia Schleifer, 125 Delancey St., New York. (22m)

DOŚWIADCZONYCH stock cutters i stolarzy do mebli salonowych i ramek. McKibben Chair Corp., 60 Eagle Street, Brooklyn. (22m)

MĘŻCZYZNI zarabiają $50 i wyżej; nauczcie się operować maszynami kinematograficznemi; darmo posady. Edwards, 132 East 23rd St. (100-m21)

POLISHERS potrzeba przy lalkach. Regal Doll Co., 375 West Broadway. (21m)

POTRZEBA kilku mężczyzn do pomocy w sprzedawaniu lot na stałe lub na kilka godzin dziennie. K. Gos, 411 Grove St., Jersey City, N. J. (20m)

TOKARZY, śliflarzy potrzeba, tylko doświadczeni przy round sand wheel i lock corner boxes powinni się zgłaszać. S. SLAKUS & SONS, 392 Madison Street, New York City. (23m)

Praca dla Kobiet
(Help Wanted Female)

Do Wykańczania Męskich Palt
STAŁA PRACA.
Volpe Clothing Company
969—3rd Avenue, Brooklyn
(21f)

POTRZEBA kelnerki do restauracji, krótkie godziny, dobra zapłata. 179—3rd Ave., Brooklyn, N. Y. (21f)

DOŚWIADCZONEJ domowej robotnicy, mały apartament, dobra zapłata. Bensonhurst 8793. 2052—86th St., Bklyn. (22f)

DZIEWCZĄT lub kobiet doświadczonych do pracy przy sheep casings. Zgłoszenia 152 Broadway, Brooklyn. (23f)

Praca dla Kobiet i Mężczyzn
(Help Wanted Female & Male)

PRACA otwarta dla kobiet i mężczyzn; znajomość między Polonją. Zgłoszenia dziennie pomiędzy 11 i 2, Runcie Home Building Co., 594 Atlantic Avenue Brooklyn. (21mf)

Poszukiwania
(Information Wanted)

POSZUKUJĘ swego brata Teofila Bakułę. Zgłosić się do Frank Bakuła, 106 G Street, Turners Falls, Mass. (271)

POSZUKUJĘ dziewczynę na mieszkanie. Zgłoszenia do restauracji, 222 Avenue A, New York. (149-121)

POSZUKUJĘ Tomasza Szurgzda lub ktoby wiedział gdzie się on obraca proszę zgłosić się do Aaron Powsner, 50 Court Street, Brooklyn, N. Y. (141)

POSZUKUJĘ pokoju przy polskiej lub ruskiej rodzinie. Charles Osaulow, 220 Broadway, City. (117-121)

PIEKARZ poszukuje pracy w polskiej lub żydowskiej piekarni. V. Kamiski, 142 Driggs Ave., Brooklyn. (241)

ADAM Kempiński poszukiwany przez siostrę Annę Dreger w ważnej sprawie; ostatnio przebywał w Hartford, Conn. Zgłoszenia 181 Grand St., Brooklyn, N. Y. (211)

POSZUKUJĘ wspólnika lub dwóch do wyrąbania lasu. Interesyjący proszę się zgłaszać 480 Glenmore Ave., Brooklyn. (122-122)

INTELIGENTNY mężczyzna poszukuje mieszkania przy małej polskiej rodzinie lub samotnej osobie. Adres L. A. W., c/o Nowy Świat. (114-122)

Osobiste
(Personal)

Jak macie się przeprowadzać to przyjdźcie do mnie, a ja zrobię dla was prędko, dobrze i tanim kosztem.
JÓZEF ZULEWSKI
Elizabeth Express Trucking Co.
332-4 South Park Street, Elizabeth, N.J.
Telefon, Emerson 4414
(32)

Szkoły
(Schools)

SZKOŁA BALWIERSTWA
Zostańcie balwierzem. Dzienne i wieczorne klasy. Kurs $25. Zarabiajcie duże pieniądze. W ubiegłym roku daliśmy stałe posady 600 naszym dyplomowanym. Teraz zarabiają $55 do $75 tygodniowo. National Barber College, 150 Third Ave., blisko 15th Street, New York City.

Kapitał i Interesy
(Business Opportunities)

CANDY store jeden w tym bloku sprzedam tanio prędkiemu kupcowi. 149 Java St., Brooklyn. (23k)

DOSTARCZĘ kapitału dla dobrej propozycji handlowej lub sfinansuję opatentowany wynalazek. Proszę podać pełne informacje pod Nr. 142, c/o Nowy Świat. (142-k22)

POWAŻNE sumy pieniężne wypożyczane na drugie i trzecie hipoteki, pożyczki na budowę, dogodne warunki, prędka obsługa. Eskay Holding Corp., 26 Court St., Suite 414. Tel., Triangle 6387.

Pomieszkania do wynajęcia
(Apartments to let)

DARMO czynsz jeden miesiąc, darmo 3 i 4 pokojowe apartament, $15 do $20. Zgłoszenia do janitora, 76 Richardson St., pomiędzy Lorimer i Leonard Sts., Brooklyn. (22a)

CZTERY duże pokoje, elektryczność, biały zlew, może mieć janitorstwo. Scotty, 664 Sixth Avenue, Brooklyn, N. Y. (140-a21)

DWA pokoje apartamentowe $11 i $14 miesięcznie, cztery $18. 427 East 16th Street. (104-a23)

279 AVENUE C.—Cztery duże widne pokoje $18. Zgłoszenia do janitorki. (125-a22)

Pokoje umeblowane
(Furnished Rooms to let)

3RD AVE. 257.—Ładne, czyste umeblowane pokoje, pojedyncze i podwójne, cena przystępna. (118-r22)

POKÓJ do wynajęcia. 210 East 96th St., Apartament 3. (139-r22)

FRONTOWY duży piękny pokój do wynajęcia osobne wejście, wanna, elektryka. Z. Markowski, 22 Broome St., Greenpoint. (127-r22)

POKÓJ umeblowany, ładny, wygodny, osobne wejście, dobra komunikacja, rodzina polska. Reeder, 143 West 111th Street, przy 7th Avenue. (112-r22)

UMEBLOWANY pokój do wynajęcia, osobne wejście w prywatny dom. 1118 Tinton Ave., Bronx, róg 166th Street. (146-r22)

WIELKIE PLACE BUDOWLANE W LONG ISLAND

W NAJBOGATSZEJ POLSKIEJ DZIELNICY

Subdywizja nasza „Pinewood Heights" wykazana na załączonej mapce znajduje się przy głównej drodze stanowej. Jedna mila od stacji kolei Long Island i centrum powiatowego miasta Riverhead, L. I.

$50 GOTÓWKI RESZTA NA SPŁATY

KUPI PLAC ROZMIARU OKOŁO CZTERECH LOT MIASTOWYCH.

CENA $200 I WYŻEJ

Znakomita sposobność dla ludzi, którzy się chcą zaraz budować jakoteż i dla tych, którzy chcą ulokować pieniądze w ziemi, która z dnia na dzień rośnie w cenie. Miejscowość sucha i zdrowa, blisko wody słonej i jezior, obok wielkiego parku sosnowego. Wszelkich bliższych informacyj osobiście lub listownie udzielą:

Balbina Boguszewska
319 E. 80-th STREET
NEW YORK, N. Y.
Telefon Lenox 5103

lub

M. H. Jankowski
P. O. BOX 1215
RIVERHEAD, L. I.
Telefon Jamesport 478