„NOWY ŚWIAT" — SKONSOLIDOWANY DNIA 4-GO PAŹDZIERNIKA 1925 Z „TELEGRAMEM CODZIENNYM" JEST NAJPOTĘŻNIEJSZYM CZYNNIKIEM W ŻYCIU POLSKIEM NA WSCHODZIE.

Nowy Świat

THE POLISH MORNING WORLD

„NOWY ŚWIAT" — CONSOLIDATED OCTOBER 4-TH 1925 WITH THE „TELEGRAM CODZIENNY" — IS AN OUTSTANDING POLISH INFLUENCE IN THE TERRITORY IT DOMINATES.

No. 265. ROK XXIX. DAILY AND SUNDAY NEW YORK, ŚRODA, 22 WRZEŚNIA, (WEDNESDAY, SEPTEMBER 22), 1926

Entered as Second Class Matter, March 21st, 1924, at New York Post Office, New York, N. Y.

CENA 3 CENTY.

Lot New York-Paryż zakończony katastrofą

SEJM POLSKI ZEBRAŁ SIE NA SESJĘ JESIENNĄ

Generał Malczewski wypuszczony z więzienia

Rząd zabrał się energicznie do reorganizacji systemu podatkowego

WARSZAWA, 21 września. — Sejm zebrał się po letnich wakacjach na sesję jesienną dla dalszej pracy nad ustaleniem gospodarczej i politycznej sytuacji w Polsce.

W przeddzień zebrania się Sejmu były minister spraw wojskowych w rządzie b. premjera Witosa, gen. Malczewski został wypuszczony z więzienia, w którym przebywał od czasu rewolucji majowej.

Minister finansów Klarner w przemówieniu, wygłoszonem podczas otwarcia Sejmu oświadczył, iż w sytuacji gospodarczej i finansowej w Polsce w ostatnich trzech miesiącach nastąpiła wieyka poprawa i zmiana na lepsze. Budżet został zupełnie zrównoważony, a koleje poczęły przynosić państwu znaczne dochody. W handlu zagranicznym Polska osiągnęła w bieżącym roku olbrzymią, jak na stosunki polskie, nadwyżkę 600,000,000 złotych czyli 60,000,000 dolarów.

Następnie minister finansów oświadczył izbie sejmowej, że rząd zabrał się do pracy dla reorganizacji systemu podatkowego.

Aeroplan Sikorskiego spłonął w chwili startu do Francji. Śmierć w płomieniach ponieśli Charles Clavier i Jacob Islamow (3 i 4 z lewej). Kapitan Fonck (pilot) i por. Curtin uszli cudem śmierci (1 i 2 z prawej).

Olbrzymi aeroplan eksplodował podczas wzlotu

Dwóch uczestników lotu znalazło śmierć w płomieniach — Fonck i Curtin ocaleli

ROOSEVELT FIELD WESTBURY, L. I., 21 września. — Olbrzymi aeroplan zbudowany przez rosyjskiego inżyniera Sikorskiego, przeznaczony do odbycia lotu New York—Paryż pod kierownictwem sławnego francuskiego lotnika kapitana Fonck'a i amerykańskiego obserwatora Curtin'a, eksplodował wczoraj rano o godzinie 6 podczas wzlotu, powodując śmierć dwóch uczestników lotu: Francuza Claviero operatora radjotelegraficznego na aeroplanie i Rosjanina Izmałowa, mechanika aeroplanu.

Powodem katastrofy wielkiego aeroplanu przed jego wzlotem było prawdopodobnie rozbicie koła podwozia aeroplanowego, które uderzywszy o nierówność gruntu, pękło, powodując przewrócenie się aeroplanu, a następnie jego eksplozję. Uratowani cudem z katastrofy lotnik Fonck i Curtin przerażeni tragicznem niepowodzeniem zamierzonego przedsięwzięcia nie mogą sobie zdać sprawy z tego, co się stało.

Próbne loty dokonywane z olbrzymim aeroplanem w najmniejszym stopniu nie zapowiadały katastrofy, jaka się wydarzyła przy wzlocie aeroplanu w chwili zamierzonego lotu New York—Paryż.

ANGLJA RÓWNIEŻ NAWIEDZONA HURAGANEM

Szkody w mieniu ludzkiem olbrzymie; w życiu nieznaczne

LONDYN, 21 września. — Północno - zachodnia Anglja, Szkocja i Irlandja zostały nawiedzone gwałtownym huraganem po olbrzymich krótko-trwałych upałach, jakie nawiedziły Anglję w ostatnich dniach.

Wschodnia Anglja nie została dotknięta huraganem, ale zachodnia, całe księstwo Walji i Szkocja poniosły olbrzymie szkody.

W wielu okręgach miało miejsce oberwanie chmur.

Najbardziej dotkniętym został Liverpool. Niektóre dzielnice miasta zostały zalane na kilka stóp wysoko. Rzeka Tyne odgraniczająca Szkocję od Anglji wystąpiła z brzegów, zalewając całą dolinę.

Tysiące sztuk bydła utonęło. Zbiory żniwne we wschodniej i południowej Szkocji zostały zniszczone skutkiem nieustannej 8-mio godzinnej ulewy. Całe połacie kraju zostały zalane wodą na kilka stóp wysoko.

170 OSÓB UTONĘŁO SKUTKIEM PRZEWRÓCENIA SIĘ OKRĘTU

KALKUTA, 21 września. — Według wiadomości otrzymanych z Bengalu 170 osób utonęło skutkiem przewrócenia się okrętu przybrzeżnego.

200 rzymsko-katolików zostało aresztowanych w Meksyku

Kobiety stoją na czele opozycji w walce kościoła z rządem — Księża podburzają swych wiernych do oporu

MEXICO CITY, 21 września — 200 rzymskich katolików mężczyzn i kobiet zostało aresztowanych późno w niedzielę w nocy, pod zarzutem złamania prawa zabraniającego zgromadzeń religijnych.

Wśród aresztowanych znajduje się większa część kobiet, które stoją na czele opozycji przeciw rządowi.

Zgromadzenie odbyło się w plebanji ks. Jenaro Mendéz, który zdołał podburzyć swych parafjan by starali się organizować czynny opór rządowi.

Gdy policja przybyła do plebanji ks. Mendez nawoływał zgromadzonych przeważnie kobiety do zorganizowania czynnego oporu przeciw rządowi. Policja otoczywszy dom zmusiła wszystkich do wyjścia na ulicę i pomaszerowania do najbliższej stacji policyjnej. Kobiety podburzone przez księdza, starały się stawić policji opór, ale szybko zostały ubezwładnione i swoją energję wyładowały w śpiewie hymnów kościelnych podczas marszu na stację policyjną.

Podczas rewizji zarządzonej w plebanji znaleziono olbrzymie masy proklamacji krytykującej rząd prezydenta Callesa.

Władze sądowe mają zamiar nałożyć na protestowiczów jak najmniejsze kary, aby ich przekonać, że rząd nie pragnie mścić się na nieszczęśliwych ludziach ogłupionych przez księży, a tylko nauczyć ich, by byli posłuszni konstytucji krajowej.

HURAGAN FLORYDZKI PRZENIÓSŁ SIĘ DO ZATOKI MEKSYKAŃSKIEJ

NEW ORLEANS, 21 września. — Szalony huragan, który przeszedł ponad południową częścią półwyspu Florydy, siejąc śmierć i zniszczenie, dotarł ponad zatoką meksykańską do południowych wybrzeży stanów Alabamy, Missisippi i Louisiany. Ludność stanów południowych ostrzeżona, przedsięwzięła pewne środki ostrożności. Mniejsze statki i łodzie zostały umieszczone w bezpieczniejszych miejscach i odpowiednio przymocowane. Według ostatnich wiadomości huragan stracił tylko niewiele ze swej siły, która spowodowała silne zniszczenie części Florydy.

Znowu krwawe zaburzenia religijne w Meksyku

NAINITAL, 21 września. — Pielgrzymi hinduscy, bijący w bębny i śpiewający pieśni religijne, podczas przemarszu przed meczetem w Nadzibad w okręgu Bidznuar, spowodowali zaburzenia religijne, podczas których cztery osoby zostały zabite, a kilkadziesiąt ciężko ranionych.

ŚMIAŁY RABUNEK MŁODOCIANYCH BANDYTÓW

Bandyci skradli jeden miljon dolarów w papierach wartościowych

COLUMBUS, WIS., 21 września. — Czterech młodocianych bandytów napadło na miejscowy First National Bank i zrabowawszy miljon dolarów w papierach wartościowych, z których tylko 250,000 dol. mogą być sprzedane, znikło bez śladu.

Bandyci wpadłszy do banku ubezwładnili urzędników banku przy pomocy rewolwerów. Dwaj bandyci pozostali na straży przy zastraszonych urzędnikach i klijentach, a dwaj pozostali wypróżniwszy skarbiec ruszyli do automobilu czekającego na nich na ulicy. Następnie pozostali dwaj bandyci pełniący straż wskoczywszy do ruszającego automobilu odjechali z największym pośpiechem w kierunku granic miasta. Zaalarmowana policja puściła się w pogoń, ale po bandytach wszelki ślad zaginął.

Trzęsienie ziemi w pobliżu Włoch

RZYM, 21 września. — Obserwatorjum słynnego geologa Dendandini'ego zarejestowało gwałtowne trzęsienie ziemi w odległości 1,000 kilometrów od wybrzeży włoskich — najprawdopodobniej przy wybrzeżach Małej Azji.

WIELKIE POKŁADY WĘGLA I ŻELAZA NA WYSPIE SARDYNJI

RZYM, 21 września. — W miejscowości Perduedefogu w prowincji Egliani na wyspie Sardynji, dokonano odkrycia znacznych pokładów węgla i żelaza. Pokłady węgla obliczane są na 30,000,000 ton najlepszego gatunku twardego węgla. Pokłady żelaza zajmują przeszło 200 mil kwadratowych i obliczane są na 80,000 ton rudy pierwszej jakości, a od 3 do 4 miljonów ton rudy drugiej jakości. Przetapianie rudy będzie połączone z nieznacznemi kosztami z powodu bliskości węgla.

Oskar Marein inżynier i dyrektor kompanji zorganizowanej dla eksploatacji, oblicza, że cena przewozu węgla z Sardynji do Włoch będzie wynosić 15 lir za tonę, w porównaniu do 150 lir za sprowadzanie tony węgla z Anglji. Ruda żelazna względnie żelazo będzie mogło być dostarczane z Sardynji do Włoch po jednej trzeciej części ceny, jak najtańsze rudy lub żelazo z krajów zagranicznych.

TRAGICZNA ŚMIERĆ RODZINY POLSKIEJ

AUBURN, N. Y., 21 września. — Cztery osoby zostały zabite, a jedna doznała ciężkich obrażeń, gdy automobil, w którym jechały został najechany przez pociąg na krzyżówce Manrow. Zabitymi są: Rozalja Baran i jej trzy córki: Marja lat 21, Teodora lat 16, i Felicja lat 12. Baran, który kierował automobilem doznał ciężkich obrażeń na całem ciele.

WOJNA MEKSYKU PRZECIW INDJANOM YAQUI ROZPOCZĘTA

Powstanie Indjan wywołane przez kościół rzymski — Indjanie-fanatycy religijni wezwani do obrony swej wiary

MEXICO CITY, 21 września. — Militarne operacje w wojnie religijnej w Meksyku zostały rozpoczęte. Czynną walkę w imieniu kościoła rzymsko - katolickiego przeciw rządowi meksykańskiemu prezydenta Callesa, podnieśli fanatycznie religijni Indjanie szczepu Yaqui, zamieszkujący niebotyczne łańcuchy gór Siera Newada w stanie Sonora położonym od strony zachodniej nad wybrzeżami zatoki kalifornijskiej a od północy przytykającym do Stanów Zjednoczonych.

Wojska federalne w liczbie 15,000 ruszyły w kierunku twierdz indjańskich w górach, które rząd postanowił dłuższem oblężeniem i bombardowaniem z aeroplanów zmusić do poddania.

Lotne oddziały powstańców indyjskich pozajmowały wszystkie strategiczne punkta na wyżynie zamieszkałej przez ludność indyjską i usiłują wciągnąć oddziały wojsk federalnych do podjazdowej walki, w której Indjanie Yaqui są mistrzami. Dowódcy wojsk federalnych bojąc się wciągnięcia w zasadzki w niedostępnych górach, działają tylko większemi oddziałami wojskowemi, które dotychczas jeszcze nie weszły w kontakt z powstańcami.

Wywiadowcy wojsk federalnych zdobyli pewne wiadomości, iż Indjanie Yoqui zostali podburzeni do wojny przeciw rządowi przez kilku wyższych dygnitarzy kościelnych, którzy się schronili na ziemie Indjan.

Epidemja rekordów pływackich

NEW YORK, 21 września. — Panna Charlotte Moore Schoemell pielęgniarka Czerwonego Krzyża i jedyna strażniczka ratunkowa na nowojorskim wybrzeżu kąpielowym, opłynęła wczoraj wyspę Manhattan, na której stoi miasto New York, przepływając 40 mil w przeciągu 14 godzin 21 minut.

* * *

DOVER, (Anglja), 21 września. — Panna Marcedes Gleitze, stenografistka londyńska, która przepłynęła Kanał Angielski z Francji do Anglji na odległość 2 mil od wybrzeży Anglji, została w ostatniej chwili przemocą wydobyta z wody przez swego trenera, który się obawiał, że wyczerpana z sił dziewczyna może ulec nieszczęściu.

Trzech Indjan szczepu Yaqui rozstrzelanych

MEKSYK MIASTO, 21 września. — Trzech Indjan ze szczepu Yaqui zostało rozstrzelanych za podburzanie swych pobratymców do rewolucji przeciw Meksykowi. Przy agitatorach znaleziono dokumenty dowodzące, że pewne kompanje amerykańskie pragną, by w Sonorze wybuchła rewolucja.

W Domu Związkowym mieścić się powinna Polska Ochronka Dzienna!

DZISIAJ
22
ŚRODA
Wrzesień ma 30 dni

KALENDARZYK

Tomasza, Maurycego.

Wypadki Historyczne

W roku 1264 nadanie Żydom przywilejów.

POGODA:

Przepowiednie biura meteorologicznego w Washingtonie głoszą:
Prawdopodobnie deszcz.

Złoty, 19.3 centów amer.	11,½c
Bond 3% pożyczki płatnej w roku 1940	70%
Bond 6% pożyczki płatnej w roku 1950	90

RADIO PROGRAM

STACJA WEAF, NEW YORK, 492
5:00 po południu—11:00 wieczór
5:00—Orkiestra Leutna.
6:00—Orkiestra Waldorf Astoria.
7:30—Orkiestra Rolfea.
9:00—Troubadorzy Ipana.
9:30—Mieszkańcy Południowego Morza.
10:00—Opera „Mikada."
11:00—Orkiestra Bernlego.

STACJA WNYC, NEW YORK, 526
6:10 wieczór—10:15 wieczór
6:10—Recital na fortepianie.
8:00—Harold Fowler, tenor.
8:45—K. Manion, sopran.
9:30—Leon Simon, baryton.
10:00—S. Kissel, skrzypek.
10:15—H. Neuman, pianista, S. Kissel, skrzypek.

STACJA WHN, NEW YORK, 350
5:10 po południu—11:30 wieczór
5:10—Burke i Levine, pieśni.
7:00—M. Mayer, pianista, A. Calace, skrzypek.
7:15—Langston i Marr, pieśni
7:30—Recital na organach.
8:00—Judith Roth, sopran.
8:15—Charles Slom, tenor.
8:30—Murray Spalter, skrzypek.
8:45—V. Laine, tenor.
9:00—Orkiestra Loewsa.
9:25—Koncert w ogrodzie Massapequa.
9:30—Orkiestra Loewsa.
11:30—Orkiestra „Srebrny Pantofelek."

STACJA WJZ, NEW YORK, 455
7:05 wieczór—10:30 wieczór
7:05—Orkiestra Madison.
10:00—Record Boys.
10:30—Orkiestra Astor.

STACJA WMCA, NEW YORK, 341
6:00 wieczór—12:00 w nocy
6:00—Ensemble Vallsa.
6:30—Orkiestra Goldena.
7:30—Duet Finkenberga.
8:00—Orkiestra Monte Carlo.
8:30—Minnie Well, pianistka.
9:00—Kwartet z Yale.
9:30—Program muzyczny.
11:00—Program muzyczny.
12:00—Artyści z Hotelu McAlpin.

STACJA WOR, NEWARK, 405
6:15 wieczór
6:15—Ensemble Sheltona.

POSIEDZENIA

ŚRODA

Kółko Mandolinistów „Lutnia", lekcja w Domu Narodowym, przy St. Mark's Place.

CZWARTEK

T-wo Śpiewu „Wanda", lekcja w Domu Polskim, przy Courtlandt Ave. Bronx.

Chór „Polonja", lekcja w Domu Narodowym, przy St. Mark's Place.

SOBOTA

T-wo Złączonych Polaków, posiedzenie miesięczne w Domu Narodowym, przy St. Mark's Place.

T-wo Bratniej Pomocy „Narajów", posiedzenie miesięczne w Domu Narodowym, przy St. Marks Place.

OBRAZKI NOWOJORSKIE

codziennie szkicuje WŁÓCZĘGA.
Adres: „Włóczęgi"
c. o. „Nowy Świat"
2 Union Square

Szanowny Panie!

Onegdaj wyczytałem w Nowym Świecie w „Obrazkach", które Pan pisze, smutną historję pewnej Polki, Stanisławy Czerka, która zatrzymana została w zakładzie dla obłąkanych, chociaż nie jest obłąkana.

Czytałem również list, jaki do Pana pisali z Yonkers także w sprawie Polaków niewinnie zamkniętych w zakładzie dla obłąkanych.

Pisze Pan również, że Pan odwiedzi te nieszczęsne domy, aby się przekonać jak tam żyją.

Panie „Włóczęgo!"

Jestem stałym czytelnikiem „Obrazków" nowojorskich i z wielką wdzięcznością odnoszę się do Pana za taką pracę. Widzę ile nędzy Pan przed oczami całej Polonji odkrywa, za co Panu społeczeństwo wdzięczne być powinno. Ale pragnę Panu powiedzieć, że to co Pan zobaczy w tych domach dla obłąkanych, przewyższa pod względem zgrozy wszystko co Pan dotychczas widział i opisywał.

Tam dzieją się rzeczy straszne, o których pisać nawet nie można.

Ja jestem jedną z nieszczęśliwych ofiar takiego wypadku. Już od dwóch lat walczę. Adwokat, któremu sprawę oddałem zapowiada rychłe wystąpienie Supreme Court w mojej sprawie. Szczególnie teraz, gdy głośna stała się sprawa dr. Cottona, o której pisano i w Nowym Świecie, jak doktór ten pacjentów swych leczył tem, iż wyrywał im wszystkie zęby i ich na całe życie robił kalekami.

O ile Pan będzie w naszych atronach, proszę nie omieszkać skomunikować się ze mną a dostarczę Panu wiele cennego materjału i świadków, którzy zaprzysięgną co widzieli.

Nieszczęśliwy z Cateret.

• • •

P. S.—Proszę mego nazwiska nie podać, bo obawiam się prześladowania.

• • •

To już trzeci list w tej sprawie.

Dotknąłem się bolączki, o której cała Polonja wie. W toku mej pracy społecznej spotykałem bardzo często ludzi, którzy historję nieszczęścia zaczynają słowami:

„Mąż w zakładzie dla obłąkanych."

„Żona w zakładzie dla obłąkanych... i t. d."

Zawsze myślami udawałem się do tych zakładów dla obłąkanych, współczując z tymi, którzy tam przebywają a jeszcze więcej z tymi, którzy na wolności pozostali, bez środków do życia i bez opieki.

Obserwacje te prowadzą nas na szerokie drogi naukowych badań.

Trzeba będzie w sposób naukowy i na podstawie dat statystycznych zbadać, czy przyczyną zbrodniczości i chorób umysłowych nie jest proces zastosowania się ludności wiejskiej do trybu życia wielkomiejskiego.

Czy kobiety więcej cierpią aniżeli mężczyźni?

Z których stron rekrutują się przeważnie mieszkańcy zakładów dla obłąkanych i więzień?

Jakie były ich warunki mieszkaniowe w Ameryce?

Jak długo opierali się niszczącym wpływom i t. d?

Nie wiem jeszcze jakie rezultaty da ta praca, której podejmę się wkrótce.

Wiem tylko ze spostrzeżeń ogólnych dotychczas zebranych, że wychodźtwo polskie w Ameryce zaniedbało opiekę nad imigrantami za co ich nie winię, uwzględniając stosunki nasze przedwojenne.

Zdaje się jednak, że gdyby wielkie organizacje polskie umiejętnie i systematycznie, przy współudziale rządu, jak to czynią Włosi i Japończycy, kierowały imigrację na farmy raczej aniżeli do wielkich miast fabrycznych, wytworzyłby się tu zdrowszy i bardziej żywotny element. Do takiej akcji potrzeba bardzo wysokiego uświadomienia, doskonałej organizacji i celowej, wytężonej pracy.

Teraz, po ograniczeniu imigracji, zdaje się już jest za późno. Wyniki badań będą jednak pożyteczne.

NA OCHRONKĘ

N. N.	$1.00
Hartman	2.00
K. Orzechowski	5.00

Lidze Kobiet z okazji dziesięciolecia pożytku jubileuszu

N. N.	$1.00

Zawiadomienie

Posiedzenie Komitetu Pomocy dla Polskiego Czerwonego Krzyża odbędzie się w środę, dnia 22-go września, o godzinie ósmej wieczorem, w sali Domu Narodowego Polskiego.

W. TWARDOWSKI, Sekr.

Posiedzenie Polsko-Amerykańskiego Klubu Obywatelskiego odbędzie się w czwartek, dnia 23-go września, o godzinie 8:30 punktualnie, w sali klubu, pn. 87 Avenue A, trzecie piętro.

Wszyscy członkowie są obowiązani stawić się bezwarunkowo punktualnie. Ważne sprawy będą omawiane.

SEKRETARZ.

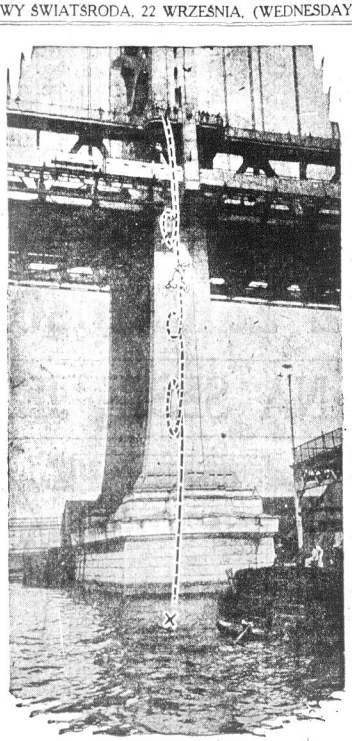

Vincent Vitale z Filadelfji założył się o 5 dolarów, że skoczy z mostu przerzuconego przez Deleware River. Ryzykowny skok zakończył się śmiercią, gdyż nurek spadł na brzuch i zabił się na miejscu

Z LEPSZEJ STRONY

Tak się to już utarło, że tylko czyny złe i szkodliwe, którym tyle miejsca prasa poświęca, są przedmiotem powszechnego zaciekawienia. Dobre lub nawet bohaterskie uczynki zostają w cieniu, choć wyzwalanie ich z starych lat życia mogłoby przynieść nie mniej pożytku, niż przynosi szkody. Pogoń za sensacjami zbrodniczej natury. Łatwiej jest jednak reportarzowi o rzeczy złe lub smutne. Te są zawsze na składzie w kronikach policyjnych. Dobre—trudniej znaleźć. Tu już reporter, choćby i najbieglejszy w swym kruszeniu lizyć musi na stała współpracę ogółu czytelników, którzy obserwując z bliska i piękne rzeczy i dzieląc się z reporterem swemi obserwacjami ułatwić mu mogą wdzięczną pracę przedstawiania życia i z lepszej strony. Na tę pomoc liczy reporter Nowego Świata i czaka od was, czytelnicy tych, najdrobniejszych choćby „spostrzeżeń", które mógłby zużytkować na tej szpalcie.

Pomogła starszej kobiecie

Wchodząc do tunelu kolei podziemnej na Park Place zauważyłam jak jakaś staruszka z trudem schodziła po wysokich i wąskich schodach na stację.

W prawej ręce trzymała ona ciężką walizkę, podczas gdy w lewej miała laskę i portmonetkę.

Podeszłam do niej i ofiarowałam jej swoją pomoc.

Zmęczona kobiecina uśmiechnęła się i z radością oddała mi walizkę.

Gdy się już usadowiłyśmy w pociągu, dziękując mi ofiarowała się dać jakiś pieniądz.

Napiwku odmówiłam oświadczając, że spełnienie dobrego uczynku jest dla mnie największą zapłatą.

P. HOSZOWSKA,
810 E. 118th St.,
New York City.

POSZUKIWANIE

Obywatel John Pado, 180 Bay St., Jersey City prosi ob. Jana Pado, którego nazwisko zamieszczone było w Nowym Świecie w związku z kolektą, na rzecz powracającego do kraju ob. R., o podanie swego adresu wyżej wymienionemu imiennikowi.

Posiedzenie Polskiego Komitetu Pomocy Strajkującym Tkaczom w Passaic

Dzisiaj, dnia 22 września o godz. 8-ej wieczorem, w Polskim Domu Narodowym, 19-23 St. Marks Place w New Yorku, odbędzie się posiedzenie Komitetu Wykonawczego Polskiego Komitetu Pomocy strajkującym tkaczom w Passaic, oraz Komitetu Bazarowego.

Proszeni są o przybycie delegaci wszystkich biorących udział w komitecie towarzystw, jak również osoby, gotowe udzielić czynnej pomocy w tej akcji.

Posiedzenia Komitetu Wykonawczego odbywać się będą regularnie w tem samem miejscu co środę. Zebrane na wzięte od Komitetu listy składkowe pieniądze zwracać należy na tych posiedzeniach na ręce skarbnika ob. P. Kunowskiego. Tam też otrzymywać można nowe listy składkowe. Korespondencję skierowywać należy na adres sekretarza: T. Radwański, 232 E. 34 Street, New York City.

JUBILEUSZOWY BAL LIGI KOBIET

odbędzie się w sobotę
2-GO PAŹDZIERNIKA
na górnej sali Domu Narodowego

Zapraszamy całą Polonję na nasz bal urządzony z okazji ukończenia okresu DZIESIĘCIOLETNIEJ pracy dobroczynnej i patrjotycznej.

KTO, CO I GDZIE?

Do Manhattan wrócił po dłuższej nieobecności kierownik Instytutu Psychicznej Kultury, pn. 207 East 14th Street, dr. Sceblo, w skróceniu prof. Las.

Profesor Las spędził ostatnie kilka miesięcy w podróży po kolonjach polskich w Ameryce, gdzie dawał odczyty z dziedziny psychiki.

• • •

Mając na sobie całkowity rynsztunek sierżant piechoty Stanów Zjednoczonych Kondras przepłynął dystans dzielący Fort Hamilton i Fort Wadsfort. Wszedł on do wody o godzinie 1:53 po południu i wyszedł na brzeg o godzinie 3:35 przebywając w „mokrym i brudnym płynie" około pięciu mil.

I mówią, że my mężczyźni jesteśmy do niczego.

• • •

Chcąc odzyskać kapelusz słomkowy, który mu zleciał z głowy, nieznajomy mężczyzna schyliwszy się po niego na platformie kolei górnej linji Second Avenue stracił równowagę i spadł na szyny, po których jechał pociąg.

Śmierć była natychmiastowa. Wypadek powyższy zdarzył się na stacji kolejowej przy 8th St. Zwłoki ofiary nieszczęśliwego wypadku zostały zabrane do kostnicy miejskiej, gdzie pozostaną pewien czas, dopóki ich ktoś nie zindentyfikuje.

• • •

Jack Dempsey pokona swego oponenta Gene Tuney'a podczas walki pięściarskiej, jaka będzie miała miejsce w Philadelphia, Pa. Tak przepowiada znany grafolog profesor Meyer, który na kilka lat przed ślubem Dempsey'a z Estelle Taylor, przewidział matrymonjalną eskapadę „króla mordotłuków."

Grafolog ten posunął się tak daleko, że twierdzi, iż Dempsey wyrzuci oponenta za sznury estrady, na której walczyć z nim będzie i tym sposobem uzyska zwycięstwo. Tak mówi grafolog. Ciekawe czy słowa jego się sprawdzą?

• • •

Szkoła malarska, mieszcząca się w Grand Central Palace, została otwarta na sezon zimowy. W roku bieżącym liczba studentów jest znacznie niższa niż w roku ubiegłym. Na pierwszy kurs zapisało się tylko pięćdziesięciu uczniów. W roku zeszłym na tym samym kursie było stu dwudziestu uczniów płci obojga.

• • •

Ponieważ rząd Stanów Zjednoczonych zerwał kontrakt na produkcję torped z firmą E. W. Bliss w New Yorku, organizacja ta wniosła sprawę do sądu najwyższego żądając odszkodowania w sumie trzech miljonów dolarów.

Torpedy te miały być przeznaczone dla marynarki amerykańskiej, znajdującej się obecnie w stanie zupełnego spoczynku.

Jaki będzie rezultat sprawy narazie niewiadomo, ale sądzić należy, że wymieniona firma otrzymą pewną satysfakcję w postaci gotówki.

• • •

Do prasy zostały rozesłane komunikaty przez departament spraw wewnętrznych, w których rząd ofiarowuje na sprzedaż pewną ilość bawołów z Yellowstone Parku po $85 sztuka. W ostatnich latach bawoły tak się rozpleniły, że miejsce dla nich przeznaczone jest za małe. Obecnie stado posiada 850 bawołów. Jeżeli chcecie zrobić dzieciom i żonie „fun", kupcie im do zabawki tonowego bawołka.

WETERANI ARMJI POLSKIEJ

Pozostało nam zaledwie kilkanaście dni, aby skompletować listę tych wszystkich, którzy służyli w armji polskiej czy to w legjonach Piłsudskiego, armji Hallera. Muśnickiego, względnie w regularnej armji polskiej. Co się tyczy oddziałów armji Hallera, to tylko ci proszeni są o przysyłanie adresów swoich, którzy nie należą do Stowarzyszenia żołnierzy Armji Polskiej. Inni żołnierze i szarże zechcą nadsyłać swoje adresy do nas jak najprędzej.

Wszelkie korespondencje prosimy adresować Wydział Wojskowy, c/o Nowy Świat, 24 Union Square, New York City.

Lunia Nestor z baletem w teatrze „Sheridan"

W Teatrze Sheridan, przy Seventh Avenue i 12th Street w New Yorku występuje obecnie z baletem swym panna Lunia Nestor, znana Polonji nowojorskiej, a także i okolicznej, klasyczna tancerka i kierowniczka polskiej szkoły baletowej w New Yorku.

Panna Nestor zaskarbiła sobie uznanie całego wychodźtwa na wystawie w Philadelphia, Pa., gdzie z okazji Dnia Polskiego wystąpiła i w zachwyt wprawiła tysiączna rzesze Polaków. Jedna uczennica jej szkoły jest członkinią baletu Opery Metropolitan, dwie uczennice występują w balecie Teatru Capitolu, a inne znów są solistkami i występują na koncertach.

Mozolna i wytrwała praca, jakoteż jej niepospolite zdolności dały początek baletowi polskiemu w Ameryce. Publiczność amerykańska od dawna przyzwyczajona do uwielbiania rosyjskich baletów, obecnie dzięki pannie Nestor zaczyna podziwiać i balet polski. Ale nie tylko Amerykanie lecz i Polonja interesuje się występami panny Nestor, co widać z licznej frekwencji Polaków w teatrze, w którym wraz z baletem występuje.

Tylko raz w Jamaica—jutro!

Na specjalne żądanie publiczności w Jamaica, Polska Firma Filmowa Seven Seas Film Corporation „POLART", West 42nd St., wyświetli wspaniały obraz historyczny pod tytułem TAJEMNICA RODU KSIĄŻĄT. Dramat epokowy w siedmiu częściach. Obraz ten osnuty na tle życia magnatów z czasów Polski przedrozbiorowej. Przepyszne dekoracje, świetne sceny. Dodatkowo defiluje wojsk polskich i statek szkolny „Lwów." Nie powinno nikogo zabraknąć w PLAZA THEATRE, Sutphin Boulevard i Rockaway Road, Jamaica, L. I. Po południu i wieczorem, czwartek 23-go września.

NAJTANIEJ
NAJPRĘDZEJ
NAJBEZPIECZNIEJ
Amerykańskie dolary do POLSKI
PRZESYŁA
STANDARD BANK
ZNANY ze swej uczciwości Dom Bankowy doręcza dolary pocztą lub telegraficznie we wszystkich częściach Polski w bardzo krótkim czasie i za bajecznie małą opłatą.
DEPOZYTORJUM
Rządu Stanów Zjednoczonych, Stanu i miasta New York
przyjmuje wkładki oszczędnościowe i płaci 4%
KORZYSTAJCIE Z RZETELNEJ I SZYBKIEJ USŁUGI
Bank otwarty do godziny 8-ej wieczorem
THE STANDARD BANK
Ave. B, cor. 4 St. 1st Ave., cor. 79 St.

Lehigh Valley Excursion
Mauch Chunk
2.50
„Szwajcarja w Ameryce"
Niedziela, 26 Września
Specjalny Pociąg—„Standard" Czas Wychodzi z Hudson Terminal 7:37 rano; Jersey City, (Exchange Place Station) 7:50 rano; Newarku, (Elizabeth i Meeker Avenues) 8:20 rano. Wracając pociąg wychodzi z Mauch Chunk 5:00 po południu.
Bilety do nabycia w Consolidated Ticket Offices lub Hudson Terminal. Po informacje telefonujcie Wisconsin 4210 lub Cortlandt 2423.

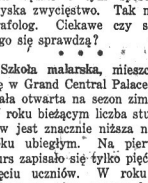

„DOBRA DO OSTATNIEJ KROPLI"
„Maxwell House Coffee" daje przyjemność większej liczbie osób, niż jakakolwiek inna kawa kiedykolwiek sprzedawana.
Sprzedawana tylko w szczelnie zamkniętych metalowych puszkach, porcelanowych do otwierania i używania
MAXWELL HOUSE COFFEE

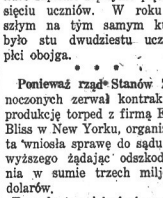
Metna Cera Oczyszczona Przez 3-Minutowy Proces
„...es, żadna kobieta nie potrzebuje ...ej cery. Ten niezwykły czar—...a mleka, czysta przezroczystość doskonałej cery,—są Wasze nareszcie! Nowy, naukowy wynalazek daje Wam —prawie w przeciągu jednej nocy—tę świeżą, prześliczną białość, która wszyscy uwielbiają. Nieczysta cera, mętność szóśkienie znikają, jakby magicznie. Zróbcie tę zadziwiającą próbę dziś wieczór. Trzy minuty przed pójściem na spoczynek nałóżcie na skórę ten łagodny, chłodzący creme. Jutro rano będziecie zadziwieni, zachwyceni. Idźcie do Waszego składu. Zażądajcie słoika Golden Peacock Bleach Creme (skoncentrowanego). Jeżeli ten nieskodliwy nowy wynalazek nie oczyści i nie wybieli Waszej cery w przeciągu pięciu dni, pieniądze Wasze chętnie zwrócone zostaną. We wszystkich aptekach i Department Stores.
Golden Peacock Bleach Creme

DRY DOCK SAVINGS INSTITUTION
341-343 Bowery, Cor. 3rd St.
ZAŁOŻONY 1848
AKTYWA PRZESZŁO $134,000,000.00
Regularna kwartalna dywidenda za trzy miesiące kończące się 30 września, 1926 w wysokości
CZTERY PROCENT
w stosunku rocznym została uchwaloną płatną 18 października 1926. Pieniądze złożone w dniu lub przed 4 października przynoszą procent od 1 października 1926
Pieniądze złożone w dniu lub przed trzecim dniem roboczym KAŻDEGO miesiąca przynoszą procent od pierwszego danego miesiąca, o ile pozostaną w banku do końca kwartału.

MECHANICY OSTATNI TYDZIEŃ!
Do wymiany swych starych akcyj przed zjazdem. Nie odwlekajcie więc, lecz nadeślijcie swą starą akcję razem z dopłatą do wymiany na ręce Komitetu, na adres:
FELIX POPŁAWSKI, c. o. Nowy Świat
24 Union Square, New York, N. Y.

Czy Wiecie, Że Bóle Głowy Mogą Pochodzić Od Zatwardzenia?

Bóle głowy, wybladła cera, plamy na skórze, siwe włosy, plamki pod oczyma, i nieprzyjemny oddech to tylko kilka z następstw zatwardzenia. Zatwardzeniu przypisać można przeszło czterdziestoi poważnych chorób. Nie pozwólcie tej chorobie dłużej rozprzestrzaniać swoich trucian po ciele.

Kellogg's ALL-BRAN sprowadzają trwałą ulgę w najbardziej zastarzałych wypadkach. O ile jedzane regularnie, gwarantowane są co do swej skuteczności, w przeciwnym razie grosemik zwróci Wam pieniądze. Lekarze je zalecają—wiedzą, że potrzeba jest ALL-BRAN, ażeby sprowadziły pewny skutek.

Tysiące osób znalazło ulgę przez jedanie Kellogg's ALL-BRAN. Wypędzają one trucizny z ciała—oczyszczają wnętrzności i utrzymują je w zdrowym stanie. Przyzwyczają się, że stoice jest regularny i naturalny. Zaniechajcie pigułek, lekarstw, soli i wód na rozwolnienie. Tymi środkami tylko zatruwacie Wasz organizm i o ile dawki nie są zwiększane i ciągle przyjmowane, to tracą swoją skuteczność.

Wytnijcie ten kupon i dziś wyślijcie go do nas z nazwiskiem i adresem

Proszę mi przysłać bezpłatną próbkę waszego Kellogg's ALL-BRAN wraz z informacją w moim języku, wyszczególniającą czem ALL-BRAN jest dla zdrowia i w jaki sposób mogę uniknąć zatwardzenia.

Kellogg's ALL-BRAN

Kellogg Company
Battle Creek, Michigan.

Nazwisko .....
Adres .....
Polish.

GŁOSY Z POLSKI

Pokaz koni

Piotrkowskie Tow. Zachęty do Hodowli Koni łącznie z komitetem wystawy częstochowskiej oraz wojskowością urządziło na wystawie pokaz koni i popisy hippiczne. Ilustracja nasza przedstawia jury wystawy z szefem wojsk. misji francuskiej, gen. Charpy, w chwili przyznania nagrody „Burłajowi" ze stajni p. K. Potockiego

Aktorzy jako piłkarze

Jak powinien wyglądać sędzia outowy.

„Sport jest bardzo przyjemną rzeczą, ale gdy go kto inny uprawia" — powiedział w swoim czasie na scenie p. Gierasiński. Nie stosuje się to jednak widocznie do artystów, bo widzimy p. Małkowskiego na naszej ilustracji w roli sędziego outowego na meczu Artyści — Bank Polski rozegranym na Dynasach z okazji otwarcia wystawy przemysłowo-sportowej. Z zegarkiem i trąbką którą dawał sygnały, gdy ktoś przekraczał przepisy gry w piłkę nożną, reprezentował humor na boisku i zbierał oklaski nie rzadziej, jak na deskach teatru Polskiego.

SPECJALNE X-RAY BADANIE $1

Przedłużone na dalszy tydzień do 27-go września.

Konsultacja, porady i badanie, włącznie fluoroskopijne X-Ray, mierzenie ciśnienia krwi i t. d. na Jedinego Dolara. To jest oferta rabiona obecnie tym, którzy przyjęci zostaną na kurację przez Dr. Edwarda Parrish, który jest w możności dać swym pacjentom skorzystać ze swego 25-letniego doświadczenia w praktyce lekarskiej jako dyplomowany Doktór Medycyny w tym Stanie.

Jeżeli nie czujecie się dobrym stanem zdrowia, czy też z powodu niedomagań Żołądka, Krwi, Płuc, Serca, Nerek, lub też dolegliwości reumatyzmu, Katarń, Nerwów, lub innych powodów nieroznośnych dla Was, zgłoście się do Dr. Parrish w tym tygodniu na kompletne Zdrowotne Badanie.

Kancelarje Dr. Parrish obejmują cały budynek pod nr. 113 East 61 Street, (pomiędzy Park i Lexington) i są wykwitowane w najbardziej nowoczesne wyniazki naukowe dla leczenia chorób.

Wasza dolegliwość może być szybko usunięta przy zastosowaniu właściwej kuracji.

Wielkie niebezpieczeństwo leży w odkładaniu na inny czas to, co powinno być zrobione dzisiaj. Dr. Parrish może i Wam zwrócić zdrowie w krótkim czasie, tak jak przyprowadził do zdrowia tylu innych, i Wy z łatwością możecie pozwolić sobie na jego kurację, ponieważ opłaty są mało i zrone nadzwyczajnych kilijentów świadczy o powodzeniu jego metod.

TRZYMAJCIE ZE SOBĄ TĘ KARTĘ

Trwać wartość po 27 września!

Zawiadomienie to upoważnia wszystkich tych, którzy zgłoszą się do mnie na kurację w tym tygodniu do otrzymania konsultacji, porady i badania, włącznie Fluoroskopijny X-Ray za cenę JEDINEGO DOLARA, zaś dla tych, którzy przyjdą tylko na badanie, cena jest tylko $2.—

Wielu odzyskali zdrowie sposobem leczenia Electro - Physic - Therapy w wypadkach, w których inne sposoby zupełnie zawiodły. Podczas kuracji przez Dr. Parrish nie będziecie narażeni zupełnie na żadną stratę czasu.

DR. EDWARD PARRISH
113 East 61st Street
(Bet. Park and Lexington Aves.)
New York City.

Godziny przyjęć: Dziennie, 10 rano do 4 popołudniu; wieczorami 6 do 8; W niedziele i piątki od 10 rano do 1 popołudniu tylko.

Odezwy prezydenta Coolidge'a i gubernatora Smith'a na rzecz ofiar katastrofy we Florydzie

Do Narodu Stanów Zjednoczonych:

Straszna klęska nawiedziła ludność wielu miejscowości południowej Florydy. Taka pomoc jakiej poszczególne departamenty rządu będą w mocy udzielić, zostanie natychmiast udzielona. Zdając sobie jednak sprawę, że dotknięci wielkiem nieszczęściem będą potrzebowali przez dłuższy czas pomocy, zwracam się do narodu amerykańskie z usilną prośbą, by pospieszył z wydajną pomocą nieszczęśliwym ofiarom klęski zgodnie z tradycyjną szlachetnością, czułą na nieszczęścia swych bliźnich.

Ażeby działalność ratunkowa była jak najbardziej skuteczna i wydajna w swych skutkach, polecam, by wszystkie ofiary zostały wysyłane pod adresem „American National Red Cross Washington, D. C.", albo do oddziałów amerykańskiego narodowego Czerwonego Krzyża w najbliższych miastach. Nie potrzebuję zapewniać ofiarodawców, że zarząd Czerwonego Krzyża i jego pracownicy użyją przysłanych darów w sposób jak najbardziej zadawalający i skuteczny dla ulżenia cierpień ofiar katastrofy.

CALVIN COOLIDGE.

Odezwa gubernatora Smitha:

Gdy klęska żywiołowa spowodowana przez niezależne od ludzi siły przyrody spadnie na społeczeństwo serca narodu amerykańskiego zostaje przejęte do głębi. Klęska wywołuje w sercach mężczyzn, kobiet i dzieci współczucie, i pobudza ich do niesienia pomocy na jaką ich stać. Nieszczęście jakie spotkało ludność Florydy, domaga się natychmiastowego ratunku. Na stanie nowojorskim z jego wielkiemi bogactwami i niezmierzonemi zapasami, spoczywa obowiązek udzielenia pomocy ofiarom katastrofy. Jestem przekonany, że ludność stanu New York pospieszy z jak najwydajniejszą pomocą, jaka będzie potrzebna by ulżyć nędzy swych bliźnich.

Z tego powodu wzywam obywateli stanu New Yorku każdego z osobna i przez organizacje dobroczynne, aby pospieszyli z jak największą pomocą na jaką ich stać, a w imieniu stanu New York wyznaczam „Florydzki Komitet Ratunkowy", którego przewodniczącym mianuję generała mayora Williama N. Haskell'a, który otrzymał rozkaz natychmiastowego skoordynowania akcji ratunkowej w imieniu stanu New York, dla niesienia pomocy ofiarom katastrofy we Florydzie.

Abisynja uległa Włochom i Anglji

GENEWA, 21 września. — Według informacyj otrzymanych w kołach Rady Ligi Narodów, nieporozumienie pomiędzy Abisynją a rządem włoskim i angielskim, które usiłowały rozteczyć sferę wpływów na jedynem niezależnem państwem afrykańskiem, zostało prywatnie załatwione i nie będzie przedmiotem obrad na sesji Ligi.

Włochy i Anglja usiłowały wymusić na Abisynji nietylko przyznanie im sfer wpływu w Abisynji, ale także szerokie koncesje. Włochy domagały się od rządu abisyńskiego pozwolenia na pobudowanie poprzez Abisynję kolei żelaznej do włoskiego Somaliilandu, a Anglja usiłowała wymóc na Abisynji pozwolenie na pobudowanie na jeziorze Tsana tamy, aby bardziej regularnie mogła być doprowadzona woda z górnego Sudanu, dla celów irrygacyjnych w środkowym Egipcie.

W sądzie

Sędzia do woźnego wieśniaka:
— Woźny, idź i sprowadź mi tu powódcę.
— Kiej proszę pana sędziego, teraz nie dostanie, bo szynki zam knięte.

WIADOMOŚCI Z NEW JERSEY

NEWARK

Wielki bal

Sokół Polski z góry miasta, Gniazdo Nr. 17 po zakończeniu letnich wycieczek urządza wielki 36 roczny bal, w dniu 23-go października r. b., w Krueger Auditorium, na którym będą przygrywać dwie orkiestry prof. Omelczaka i New Dime prof. Woźniaka.

KOMITET.

CAMDEN, N. J.

W niedzielę, dnia 26-go września r. b., o godzinie 7:30 wieczorem, w sali kościoła narodowego, pn. 1529 Mt. Ephrain Ave., w Camden, N. J. odbędzie się Obchód Rocznicy Czynu Sierpniowego.

Przemawać będą o wypadkach z dnia 6-go sierpnia 1914 roku, o odparciu bolszewików z pod Warszawy w dniu 15-go sierpnia 1920 roku i o rewolucji majowej w dniach 12-go do 15-go maja 1926 roku ksiądz Br. Krupski z Philadelphia, Pa. i ksiądz Jan Tomaszkiewicz z Camden, N. J., kapelan legjonistów polskich.

Oprócz tego dzieci szkoły wakacyjnej języka polskiego przy parafji narodowej deklamować będą wiersze i śpiewać piosenki według znanych ludowych melodyj.

Do wzięcia udziału w obchodzie zaprasza wszystkich Polaków i Polki z Camden i okolicy.

Ks. J. Tomaszkiewicz
i Kom. Parafjalny.

TORUŃ

Antypaństwowa robota na Pomorzu

Po wypadkach majowych zaczęto organizować na Pomorzu komitety obrony narodowej, które jednak wskutek ustalenia się stosunków wewnętrznych przestały istnieć. Obecnie żywioły anty-państwowe wznawiają je pod nazwą komitetów ligi pomorskiej. Według szumnej zapowiedzi agitatorów, jest to walka na śmierć i życie z przybyszami z innych dzielnic pod hasłem Pomorze dla Pomorzan. Głównym założycielem i prowodyrem tej ligi jest osławiony separatysta pomorski adw. Ossowski z Torunia.

Znowu hakata

Proboszcz kościoła w Czersku, Niemiec, zabronił wstępu do kościoła delegacjom związków wojaków, które przybyły na poświęcenie sztandaru. To niczem nieuzasadnione hakatystyczne postępowanie proboszcza, wywarło w Czersku powszechne oburzenie.

KRAKÓW

Największa piekarnia

W dniu 1-go października zostanie uruchomiona w Krakowie największa w Polsce piekarnia mechaniczna nabyta przez gminę m. Krakowa od zw. robotniczych stow. spółdzielczych „Proletarjat". Piekarnia ta będzie wypiekać dziennie 30,000 klg. chleba.

STAŁY POLSKI TEATR W NEWARKU

OLIMPIA

przy So. Orange i Norfolk

DZISIAJ! DZISIAJ! DZISIAJ!

MAŁKA SZWARCENKOPF

Sztuka Gabrjeli Zapolskiej w 5-ciu aktach

Wstęp 50 centów

MECHANICY NADSYŁAJCIE „PROXY"

Najmniej 1,000 „proxies" zebrać musimy w okręgu naszym aby delegaci nasi mogli przeprowadzić postulaty żądane przez ogół członków naszego okręgu. Tak więc członkowie okręgu New York, New Jersey jakoteż z Pensylwanji i Nowej Anglji którzy nie będą wysyłali własnych delegatów niechaj zaraz nadsyłają swe „proxy" lub też akcje jeżeli takowe nie zostały jeszcze wymienione.

Na pokrycie kosztów delegatów ci którym stan finansowy pozwala na to niechaj nadeślą po dolarze, nikogo to jednak niechaj nie powstrzymuje od nadesłania „proxy" i jeżeli nie jest w stanie opłacić dolara to niechaj opłaci tylko markę 10 centów.

Wysyłajcie proxy bezzwłocznie do F. Popławski c/o Nowy Świat 24 Union Sq. New York, N. Y.

Na żądanie wyślemy każdemu potrzebną ilość „proxies". Można także takowe otrzymać:

w New Yorku w Nowym Świecie 24 Union Sq.
" " w Domu Narodowym 19 St. Marks Pl.
w Bronx u ob. W. Steinberga, 723 Courtlandt ave.
w Newarku w Klubie Oświatowym 255 Court st.
w Jersey City w Domu Polskim 187 Brunswick st.
w Brooklynie w Domu Narodowym 261 Driggs ave.

Wielka Reduta Czytelników Nowego Świata odbędzie się w 14th Street Armory, w sobotę, dnia 6-go listopada, r. b.

SPRAWA STOWARZYSZENIA MECHANIKÓW

Przed kilku tygodniami napisałem korespondencję do Nowego Świata, tyczącą się tylko spraw powyższej korporacji: nie żadnych jednostek. Dziś 16-go września pojawiła się odpowiedź napisana przez ob. Furysia, który swą korespondencję zakończył paszkwilem, na który sam autor zasługuje. Kurjer Codzienny zamieścił ów paszkwil pod nagłówkiem „Nadesłane", to znaczy, że Kurjer Codzienny jest na tyle uczciwym, iż za paszkwil ten nie bierze na siebie żadnej odpowiedzialności.

Nasuwa się pytanie, dlaczego Kurjer Codzienny i jego wydawca nie zamieszczają pod tym samym nagłówkiem „Nadesłane" pełnomocnictw które są drukowane w każdym numerze na dawno już rozwiązaną prawnie korporację w stanie Ohio. Znaczy to, że za to nowe Kurjer Codzienny i jego wydawca biorą na siebie odpowiedzialność.

Jeżeli Kurjer Codzienny uważa za stosowne stawać w obronie praw pokrzywdzonych, to obowiązkiem jego jest nietylko zamieszczać pełnomocnictwa, lecz też dać pełne wyszczególnienie w swem piśmie tak dalej pocztnem (?) z jakich to powodów czyni? Czy prawdziwie broni pokrzywdzonych, czy też prowadzi w błąd udziałowców, ażeby potracili swe udziały, lub też chce ażeby Stowarzyszenie poszło na tę samą drogę co kompanja finansowo-handlowa Union Liberty lub inne organizowane za ludzkie pieniądze, nawet na księżyc.

J. L. K.

Drugi tydzień operowy w teatrze Century

W bieżącym tygodniu w Teatrze Century, San Carlo Opera Company wystawia następujące produkcje operowe:

Środa: Faust, z udziałem pań Saroya i Schalkero i panów Onofrei, Interrante, Mongelli i doskonałego zespołu tanecznego;

Czwartek: La Forza del Destino, z udziałem pań Saroya i Schalker, i panów De Gaviria, Conati i Mongelli oraz baletu;

Piątek: La Tosca, z udziałem pań Gladys Axman, i Besuner i panów Tafuro, Conati, Cervi i baletu biorącego udział w nadprogramowych popisach choreograficznych;

Sobota z rana: Bajki Hoffmana, z udziałem pań Escobar, Saroya i panów Onofrei, Interrante, Mongelli i baletu;

Sobota wieczorem: Aida, z udziałem pań Jacobo i Glade i panów De Gaviria, Lulli, Mongelli i baletu.

Do zespołu operowego zostały zaangażowane dwie wybitne siły artystyczne pani Gladys Axman, była artystka Metropolitan Opera Company, która odtworzy główną rolę w operze Tosca i Tina Paggi, coloratura, która wystąpi w operach La Gioconda i La Traviata. Repertuar baletowy zawiera kilka nowości, przygotowanych przez p. Swobodę i pannę Jurjewę, jak również kilka tańców odtworzonych przez Senora Rubina i nigdy przedtem nie widzianych w Ameryce.

Grypa i kaszel.—„Sezon tutejszy był mokry i zimny", pisze p. Gus. Achtruch z Thrall, Texas. „Resultat tem czego w każdym domu jest grypa i kaszel. Dr. Piotra Gomozo okazało się bardzo cennem w tym nadzwyczajnym wypadku. W każdym wypadku przynosi ono dobre i szybkie skutki. Ludzie, którzy je raz spróbowali nazywają je najlepszem lekarstwem familijnem." Tysiące osób świadczą o leczniczej mocy tego starego lekarstwa złotowego we wszystkich wypadkach zaziębienia i kaszlu. Aptekarze nie mogą je dostarczyć. Jest ono dostarczane wprost przez Dr. Peter Fahrney & Sons Co., 2501 Washington Boulevard, Chicago, Ill.

(Ogł.)

Tel.: Lenox 8073.

A. L. CEASAR, M. D.
Choroby: Oczu Uszu, Nosa, Gardła
100 West 47th Street
pom. Park i Lexington Aves., New York
Godziny przyjęć:
10 do 12 w południe,
6 do 8-ej wieczorem,
i o umówionej porze.

Chroniczne Choroby Mężczyzn i Kobiet Skutecznie Leczone

Zasady od dwudziestu pięciu lat specjalista Dr. Zina, uczy z najlepszym skutkiem i bez bólu wszystkie chroniczne i świeże choroby krwi, skóry, serc, płuc, wątroby, żołądka, nerek, nerwów jakoteż reumatyzm. Analiza moczu i krwi.

Opłata bardzo umiarkowana

Specjalista

Osoby jakieście chorzy zwróćcie się natychmiast z największem zaufaniem do mnie Godziny przyjęć od 9 do 8.
W niedziele od 9 do 4 po południu.
X-Ray analiza krwi—system Wassermana i chemiczna analiza.

Porada i egzaminacja darmo

DR. L. ZINS
PRAK. 28 LAT
110 EAST 16 ULICA
między Irving Place i Union Square.

Już można nabywać bilety na wielką Redutę Czytelników Nowego Świata.

NIE ZWLEKAJCIE

aż seby wasze tak się sepsują, że na powodem wielu chorób. Wykorzystajcie ten plan tygodniowy aplikt i miejcie zeby wasze wyleczone. Warzstika robota starannie wykonana i gwarantowana pod względem najlepszych materjałów. Wszystkie złota koronki zrobione z 22-karatowego złota.

BADANIE DARMO.

Specjalista od Wyrywania Zębów.

GODZINY PRZYJĘĆ:
dziennie od 10 rano do 9 wieczór
w niedziele od 10 rano do 2 po poł.

Dr. N. KARMEL
500 East 11th Street, New York City
Róg Avenue A

DR. GREY
Najstarszy Specjalista
Chorób Męskich
od przeszło trzydzieści lat pn.
117 East 17th St. bliskie Union Sq. New York City
leczy chroniczne, lub niedawne choroby krwi i skóry, wrzody, krosty, plamy, wyrzyty, ręgzane, zwierzchu, kurzajki, zapalenie nerek, pęcherza, reumatyzm, kaszel, zaziębienie, katar (nosa, gardła lub żołądka), choroby żołądka, zatwardzenie, hemoroidy, rutuły i inne chroniczne choroby nerwowe. Wyleczyć on tysiące osób i rady was wyleczyć, dzisiaj bylicie pod opieką innego lekarza, a nie zostaliście wyleczeni, idźcie do znanego, dawno istniejącego biura Dr. GREY, znajdującego się już przez trzydzieści lat pod 117 East 17th Street.

PORADA DARMO
MEDYCYNA $1.00

Najniższa Profesjonalna Oferta.
Godziny—od 9 rano do 8 wieczór.
W niedziele od 9 rano do 1 po południu.

Wielka Reduta Czytelników Nowego Świata odbędzie się w 14th Street Armory, w sobotę, dnia 6-go listopada, r. b.

Telefon. Orchard 1521
JÓZEF HALICKI, M. D.
LEKARZ
GODZINY—
od 12 do 2 po południu
od 6 do 8.30 wieczór
w niedziele do 1 po południu.
323 E. 10th Street, New York City

JEŻELI TWOJ ŻOŁĄDEK jest CHORY

Jeżeli nie trawi należycie pokarmów, jeżeli cierpisz stale na zatwardzenie, bole i zawroty głowy, ogólnie dolegliwie się w żołądku, kurcze żołądkowe, rezsenność—jest najlepszym dowodem, że jest osłabiony i potrzebuje odpowiedniego środka przeczyszczającego, aby go przywrócił do regularności. Nasz sławny

STOMACH RELIEF

po pierwszem użyciu oczyści Twój żołądek należycie i przyniesie ci ulgę w bolesciach. Setki osób dziękczynnych jest dowodem jego niezrównanego działania i jest polecane jako jedno z najskuteczniejszych środków przeczyszczających. Cena butelki $1.25. Pisz dzisiaj, zażądaj list na kosztu, przeszlki, a za lekarstwo zapłacisz przy odbiorze. Nie radowolnym zwróci pieniądze.

BARON'S STOMACH RELIEF

N. BARON LABORATORIES
201 Rockaway Road
Jamaica, N. Y.

DWA BIURA—DR. HENRYK SOKAL

W Brooklynie—141 Kent Street
Godziny—od 12 do 2 po południu i od 7 do 8 wieczorem.

W Nowym Yorku—303 East 17th Street
Tel. Lexington 3924
Godziny—od 4 do 7 wieczorem.

Czy Chcecie Być Zdrowi i Szczęśliwi?

Musicie się ochronić od choroby przez jadanie pokarmów, które dadzą Wam doskonałe pożywienie. Z braku pożywienia i niedostatecznej ilości tegoż, całe ciało się podkopuje. Nie należy ryzykować. Właściwy pokarm i właściwe warunki życiowe przyczyniają się, że Wy i Wasze dzieci będziecie szczęśliwi i zdrowi. Lekarze przeprowadzając doświadczenia wśród dzieci szkolnych, stwierdzili, że kondensowane mleko jest wartościowym pokarmem dla zbudowania zdrowia dziecka.

Na Star lub Magnolia kondensowanem mleku przyrządzajcie dla rodziny rozmaite potrawy, które wiecie, że lubią. Przyrządzajcie takie potrawy jak pudyngi, leguminy, ciasto, ciasteczka, desery itd. lub jakąkolwiek inną potrawę, do której potrzeba razem mleka i cukru. Spróbujcie do kawy, czekolady lub kakao. Opłaci się wam mieć zawsze zapas w lodowni. Nie zepsuje się i zawsze jest gotowe do użycia na poczęstunku.

DARMO

Pozatem, że jest najlepszym pokarmem jakie dostać można za pieniądze, otrzymujecie wartościowy prezent za nalepki z puszek. Oszczędne gospodynie składają nalepki i otrzymują za nie bezpłatnie wartościowe premie. Na ilustracji widzicie ręcznik. Jeden z tych otrzymać możecie za 55 nalepek. Zacznijcie dziś składać nalepki i zanieście je do premiowego najbliższego składu podanego niżej.

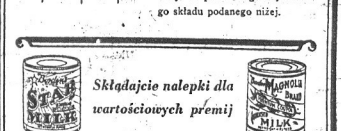

Składajcie nalepki dla wartościowych premij

LISTA SKŁADÓW PREMJOWYCH

NEW YORK, N. Y.
44 Hudson Street, near Ninth Avenue
426 West 42nd Street near Ninth Avenue
1457 Third Avenue, near 80th Street
61 East 125th Street, near Madison Avenue

BRÓKLYN, N. Y.
2 Rumner Avenue, near Broadway
41 Nevins Street, near Livingston Street

JERSEY CITY, N. J.
350 Grove Street, near Newark Avenue
384 Summit Avenue, near Newark Avenue

NEWARK, N. J.
23 Warren Street near Washington Street

Nowy Świat

Published Daily and Sunday by the NOWY ŚWIAT PUBLISHING CO., INC.

MEMBER A. B. C.

M. F. WEGRZYNEK, Publisher and President
W. B. BLAŻEWICZ, Editor P. YOLLES, Managing Editor

Dziennik wydawany przez Spółkę Wydaw. „Nowy Świat", Inc.

Entered as Second Class Matter, March 31st, 1914, at New York Post Office, New York, N. Y.

Prenumerata na prowincji wydanie dzienne Rocznie ..... $6.00 Półrocznie 3.00	Subscription rates outside of New York City Daily One Year ..... $6.00 Six Months 3.00
Prenumerata na prowincji wydanie niedzielne Rocznie ..... $.500 Półrocznie 2.50	Subscription rates outside of New York City Sunday One Year ..... $5.00 Six Months 2.50
Prenumerata w Manhattan i Bronx wydanie dzienne Rocznie ..... $10 Półrocznie 6.00	Subscription rates Manhattan and Bronx Daily One Year ..... $10.00 Six Months 6.00
W Manhattan i Bronx wydanie niedzielne Rocznie ..... $2.50 Półrocznie 1.75	Manhattan and Bronx Sunday One Year ..... $2.50 Six Months 1.75

MAIN OFFICE
24 Union Square, New York, N. Y.
Telephone, Stuyvesant 2237

PLOMBY AMALGAMOWE ZATRUWAJĄ ORGANIZM

Przed kilku tygodniami prof. dr. A. Stock w Berlinie ogłosił nadzwyczaj interesujące i trafne spostrzeżenia dotyczące chronicznego zatrucia rtęciowego (żywego srebra). Uczony ten dowodzi, że minimalne ilości rtęci, znajdujące się w powietrzu w takich ubikacjach gdzie np. rozbito termometr rtęciowy — wystarczą już ażeby po paru miesiącach wywołać lekkie zatrucie rtęciowe. Rzecz naturalna, niebezpieczeństwo zatrucia istnieje przedewszystkiem w laboratorjach naukowych, w pracowniach chemicznych i dentystycznych.

Wystarczy w takiej ubikacji parę tysięcznych miligramu rtęci w metrze sześciennym powietrza. Po dłuższym czasie, w którym tem powietrzem oddychamy, występują stopniowo objawy zatrucia. Objawy takie śledził dr. Stock na sobie i swoich współpracownikach.

Najsilniej w tych wypadkach atakowany jest system nerwowy. Osobnik jest ogólnie podrażniony. Czuje bóle i zawroty głowy. Ma niechęć i niezdolność do pracy umysłowej. Pragnie snu, a cierpi na bezsenność.

Do tego dołącza się katar górnych dróg oddechowych, skłonność do katarów nosa, do zapalenia gardła, zapalenia dziąseł i t. p. Po dłuższych badaniach dr. Stock wynalazł, że są to objawy zatrucia rtęcią.

Przy odpowiedniej ostrożności i środkach zapobiegawczych, wszystkie te dolegliwości wyżej wymienione powoli ustępowały.

Ale najbardziej zasługują na uwagę rewelacje prof. Stock'a, że plomby amalgamowe są powodem „lekkiego" zatrucia rtęciowego. Plomby tego rodzaju, mieszanina metalów, są powszechnie używane. Na złotą nie każdy może się zdobyć, a amalgamowa plomba jest tańsza.

Otóż z plomb tych, według twierdzeń berlińskiego profesora, paruje rtęć i wchodzą do organizmu, wywołuje w nim pewne i przykre zaburzenia.

Badania poczynione na dentystach wykazały w ich organizmie ślady rtęci. Człowiek podlegający działaniom tego metalu, z począt ku nie czuje nic więcej oprócz zdenerwowania. Przypisuje to zdenerwowanie kłopotom, przepracowaniu i innym przyczynom. Dopiero później występują ostrzejsze objawy, jak zaburzenia żołądkowe, zapalenie dziąseł i t. p.

Rewelacje dr. Stock'a wywołały ogromne poruszenie w sferach naukowych. Na łamach pism fachowych w Europie rozgorzała polemika. W Wiedniu organizują specjalną klinikę, gdzie wszyscy, którzy przypuszczają, że cierpią na zatrucie rtęciowe, będą troskliwie i dokładnie badani.

W sferach naukowych amerykańskich, kwestja ta jeszcze nie zdobyła wielkiego zainteresowania, chociaż wybitni chemicy przyznają, że spostrzeżenia dr. Stock'a należy przyjąć pod rozwagę. Miljony ludzi nosi w ustach plomby amalgamowe i nie wiedzą o tem, cierpią dolegliwości, które aczkolwiek nie przedstawiają dla życia niebezpieczeństwa, są dość przykre i poważne.

W Europie, zabierają się do rzeczy radykalnie. Jeżeli plomby amalgamowe używane w dentystyce są szkodliwe, należy je odrzucić i zastąpić innemi, nieszkodliwemi.

Ale narazie, jak twierdzą dentyści niema środka odpowiedniego, któryby zastąpił powszechnie używany amalgam. Pozostaje jedynie złota plomba, na którą może się zdobyć, człowiek pracy w Ameryce przy pewnych wysiłkach, ale nie może o tem marzyć szczególniej dzisiaj robotnik, lub pracownik umysłowy w Europie.

Odkrycie jednak dr. Stock'a niewątpliwie skieruje energję w przyśpieszonem tempie do wynalezienia środka mniej niebezpiecznego niż rtęć, a o jednakich własnościach.

Rtęć znana jest w medycynie od bardzo dawna. Znali ją już starożytni jako jedyny środek na niektóre choroby. Ale metal ten posiadający z jednej strony własności lecznicze, stosowany w organiźmie ludzkim, niszczy go i rujnuje.

wb.

LOT NEW YORK—PARYŻ NIE UDAŁ SIĘ

Lot dwupłatowca Sikorskiego, który miał się odbyć wczoraj, zakończył się na samym początku katastrofą. Olbrzymi aeroplan, przeznaczony na wykonanie podróży bez przystanku z New Yorku do Paryża, spadł przy starcie i rozbił się na polu lotniczem w Mineoli. Dwóch członków niedoszłego lotu straciło życie.

Sikorski, były i znany konstruktor aeroplanowy w carskiej Rosji, zbudował z pomocą emigrantów rosyjskich i grupy Amerykanów potężny płatowiec, który według wszelkich obliczeń matematycznych, powinien ustalić drogę powietrzną przez Atlantyk. Na pilota zaproszony został słynny lotnik francuski kap. Fonck. Zastępcą jego został lotnik amerykański. Obaj z katastrofy wyszli cało, jak sami powiadają — cudem.

Ale chociaż aeroplan udekorowano obrazami świętych francuskich i rosyjskich, nie odwróciło to katastrofy.

Pomimo zdawałoby się najdokładniejszej konstrukcji, coś zostało przeoczone, coś było źle zbudowane i aeroplan stracił równowagę.

Znowu nadzieje na opanowanie drogi powietrznej do Europy zostały zdruzgotane. Dwa życia ludzkie, nie licząc strat materjalnych, poświęcono bez rezultatu.

Lecz cóż wreszcie jedna katastrofa lotnicza mniej, lub więcej, wobec kolosalnego zaiste zadania i celu, jakim jest zwycięstwo człowieka nad powietrzem.

* * *

SPEŁNIŁEŚ OBOWIĄZEK, A TERAZ SIĘ POWIEŚ...

Warszawski „Głos Prawdy", uważany za organ Marszałka Piłsudskiego, podaje wypadek tego rodzaju:

„Młody człowiek lat około 27 zgłasza się w wymienionym urzędzie i prosi o pomoc w uzyskaniu obywatelstwa niemieckiego.

— Jakto, — pyta zdumiony urzędnik — pan optował na rzecz Polski, a teraz chce się pan zrzec obywatelstwa polskiego?

— Niestety muszę — odpowiada petent. — Optowałem na rzecz Polski w r. 1919, wstąpiłem do armji polskiej, walczyłem na froncie bolszewickim, jestem kilkakrotnie ranny, obecnie od pół roku przeszło nie znajduję pracy. Nie mam w kraju nikogo z bliższej rodziny. Gdy zgłodniały udałem się przed kilku dniami do jednego z urzędów w Poznaniu i prosiłem o pomoc, wskazując na to, że przecież nie może być, aby ludzie, którzy krew swoją przelewali za sprawę polską, dziś, w wolnej ojczyźnie z głodu ginęli, odpowiedziano mi dosłownie:

— Walcząc za Polskę, spełniłeś pan swój obowiązek, a dziś jeśli pan nie wie co z sobą zrobić, to niech się pan powiesi.

— Po tem com usłyszał zrozumiałem, że nie mam co robić w tej ojczyźnie, której oddałem najpiękniejszą młodość moją. Wyjechałem do Berlina, gdzie mam bliższą rodzinę i tu zacząłem się starać o posadę. Wszędzie jednak odpowiadano mi: mamy dosyć swoich bezrobotnych, nie możemy przyjmować cudzoziemców. W poselstwie polskiem, ani w konsulacie również posady nie dostałem."

Podając ten zaiste nieprawdopodobny wypadek, „Głos prawdy" znany z tego że zawsze cytuje stwierdzone fakty, pisze:

„Dlaczego ofiarna jednostka w Polsce, musi szukać ratunku u obcych? Dlaczego wspomnianemu petentowi nie dano miejsca w konsulacie generalnym R. P. w Berlinie? Czy to nie skandal, że w okresie, gdy obywatele polscy, albo giną od kuli samobójczej, albo muszą żebrać łaski u obcych, polski urząd zagranicą i to jeden z poważniejszych zatrudnia na 90 urzędników kontraktowych, zaledwie 30 obywateli polskich?

Jakim prawem urzędy polskie dają tym ludziom chleb, wówczas, gdy niema go dla tych najlepszych, którzy krew swoją przelewali za nią? Jakim prawem pozwalamy na to, by optanci polscy cierpieli najskrajniejszą nędzę w Berlinie, a na ich miejscu rozpierali się po urzędach polskich zagranicą ludzie, którzy prócz nazwiska, nic wspólnego z Polską nie mieli, nie mają i mieć nie będą, którzy polskością pogardzają? Przestańmy miotać chleb polski psom. Dajmy go tym, którzy nań zasłużyli ofiarną pracą i mężnem przyznawaniem się do polskości w każdej sytuacji".

* * *

NATURALNE KALORYFERY

Stolica Węgier ma miłą niespodziankę. Odkryto tam w pobliżu jednego z większych hoteli gorące źródła podziemne tak obfite, że w najbliższej przyszłości stanie się prawdopodobnie możliwem ogrzewanie całego miasta za pomocą tych naturalnych kaloryferów. Już i obecnie wspomniany hotel jest ogrzewany w ten sposób i oszczędny właściciel nie ma już nic przeciw temu, że goście kąpią się zbyt często w gorącej wodzie. Nie zwiększa to bynajmniej wydatków na opał. Sam Pluton, bożek światła podziemnego, odgrywa w tem względzie rolę uprzejmego „aniołka".

POLSKA BUDZI ZAZDROŚĆ INNYCH NARODÓW I PAŃSTW

Postęp, bogactwo i rozwój zapewniają nam wielką przyszłość — Rozmowa z belgijskim ministrem skarbu

BRUKSELA, 18 sierpnia (poczta). — Zmienne są losu koleje. Od paru lat zwykliśmy byli oglądać się na innych zazdrośnie, myśląc, że zawsze u nas jest najgorzej, jeżeli nie co do ducha, to niezawodnie co do brzucha. Golizna polska stawała się wprost przysłowiową a przyczyniliśmy się ku temu nie mało ciągłym płaczem i zgrzytaniem zębów, ciągłem narzekaniem na brak pieniędzy.

Dzisiaj, od niedawna bardzo, zaczynają na nas patrzeć zazdrośnie. Chwała Bogu!

Odczułem to obecnie tu w Belgji, gdzie jestem od dwu dni. Belgja zaciąga pasa. Podatki zwiększono, biały chleb i ciasteczka są skasowane, knajpy muszą wszystkie zamykać się o północy i kupcy płacą kary za świetlne reklamy.

Belgja wchodzi w ciężki okres finansowo-oszczędnościowej dyktatury nowego ministra stanu pana Francqui.

— Ucieknę się — rzekł mi ten energiczny człowiek — do wszystkich środków, by uratować frank belgijski, to znaczy, by uratować, choć częściowo, oszczędności długoletnie naszego pracowitego narodu.

Pan Francqui uchodzi za jednego z najtęższych finansistów świata. Rozmowa z takim człowiekiem jest niezmiernie pouczającą.

— Stosunki powojenne — oświadczył mi pan Francqui — pozostaną zgoła nienormalne, póki nie nastąpi ogólna światowa stabilizacja walut. Nie może być mowy o zdrowym handlu zamiennym między narodami, póki frank francuski, frank belgijski, lir włoski tańczą z dnia na dzień jakiegoś Charlestona...

— Ale jak doprowadzić do tej stabilizacji?

— Potrzebny jest oczywiście w zainteresowanych krajach duży wysiłek wewnętrzny: oszczędności i konsolidacja wewnętrznego długu... Ale to nie wystarcza. Stabilizacja winna się oprzeć o rodzaj międzynarodowej konwencji. Kraj, który stabilizuje swą monetę, czy to będzie Francja, czy Włochy, czy Belgja, powinien mieć zagwarantowaną pomoc zewnętrznych dolarów i funtów.

— A Polska?

— Polska też zachwiała się mocno finansowo po stabilizacji. Dzisiaj, oczywiście daje sobie znakomicie radę. Wszędzie, na rynkach zagranicznych, Polska i jej waluta wzbudzają dziś zupełne zaufanie.

— Czemu to przypisać?...

— Nie będę komentował strony politycznego tego uzdrowienia. To do mnie nie należy. Ale Polska jest krajem godnym pozazdroszczenia, wyjątkowym, posiadającym aktywny bilans handlowy. Niema chyba kraju w Europie, któryby posiadając i węgiel i naftę i dostateczny na potrzeby swe przemysł, miał ziemię zdolną do zupełnego wykarmienia trzydziestomiljonowego narodu. Pomyślcie, że Belgja naprzykład musi sprowadzać z zagranicy cztery piąte swej żywności i porównajcie!...

Jedynym powodem naszych kłopotów pieniężnych był brak zaufania międzynarodowej finansjery. Dzisiaj jeden z najbardziej uprawnionych przedstawicieli tej potężnej międzynarodówki oświadcza dobitnie:

— W Polsce jest dobrze, Polska jest krajem szczęśliwym, krajem wyjątkowym w Europie, krajem wielkiej przyszłości!

Henryk Korab-Kucharski.

UPADEK BISMARKA

Poseł do parlamentu Kardoff, syn konserwatywnego przewódcy niemieckiego, który przed 35 laty był wtajemniczony w wszystkie zakulisowe tajemnice zarówno dworu jak i kół politycznych — ogłasza autentyczne dane, odnoszące się do dymisji Bismarka i „usamodzielnienia się" młodego Wilhelma z pod opieki „żelaznego kanclerza".

Zaczęło się to w lecie roku 1889. Wtedy to rozpoczęły się pierwsze dyferencje między cesarzem a kanclerzem. Powodem była pożyczka rosyjska 250-miljonowa, którą największy dom bankierski w Berlinie, firma Bleichroeder, chciał ulokować na giełdzie. Bismark był za tem, natomiast cesarz — za namową ministra wojny—sprzeciwiał się. Minister wojny bowiem oświadczył cesarzowi: „Pożyczka ta spowoduje, że za niemieckie pieniądze Rosja uzbroi się przeciw Niemcom."

W tej pierwszej scysji Bismark był pozbawiony poparcia stronnictw parlamentarnych. — Już z końcem roku 1889 partje niemieckie były zdecydowane na to, by dopuścić do upadku kanclerza.

Niebawem stosunki zaostrzyły się jeszcze bardziej. Bismark jako szef rządu na jednem z posiedzeń rady ministrów przypomniał zarządzenie z r. 1852, mocą którego jedynie szef rządu ma prawo referowania cesarzowi i zażądał, aby poszczególni ministrowie wstrzymali się od bezpośredniego wtajemniczania cesarza w sprawy ich resortu.

15 marca 1890 r. cesarz o 9 rano rozmówił się ostro z Bismarkiem.

— Jest to ograniczenie moich suwerennych prerogatyw! — zawołał. Żądam, aby każdy minister o każdej porze, kiedy tylko zażądam, referował mi sprawę o której zechcę być powiadomiony!

— A ja, jako prezes rady ministrów — odparł Bismark — żądam od swoich podwładnych, aby przedewszystkiem mnie referowali sprawy swego resortu. Ja jestem odpowiedzialny za jednolitość kierunku rządu państwowego!

A kiedy Wilhelm II upierał się przy swojem, Bismark natychmiast z wielką zdolnością skierował rozmowę na inne tory:

— Otrzymuję właśnie z Londynu — rzekł — od naszego posła bardzo przykre wiadomości... Wprawdzie stosunek nasz do Rosji nie uległ pogorszeniu, ale sąd cara o waszej cesarskiej mości jest nieco inny niż przedtem...

I wyjął z portfelu raport posła z Londynu. Wilhelm oczywiście sięgnął ręką po dokument i przeczytał słowa, których car rosyjski użył dla charakterystyki Wilhelma II: „un garcon mal eleve et de mauvaise fol". Chłopak źle wychowany i zakłamany...

Że po przeczytaniu tych słów Wilhelm II nie mógł być w różowym humorze — to rzecz chyba jasna... Zresztą była to ostatnia audjencja, jaką Bismark miał jako urzędujący kanclerz u cesarza.

W dwa dni potem 17 marca, zwołał Bismark radę ministrów. Oświadczył zebranym, że nie cieszy się więcej zaufaniem głowy państwa i zapytał, czy są z nim solidarni w tem, iż przedewszystkiem jemu, a nie wprost cesarzowi, mają referować sprawy swych resortów. Ministrowie zażądali czasu do namysłu. Odroczono dalsze rozprawy do wieczora. W ciągu kilku godzin sytuacja gruntownie się zmieniła: ministrowie oświadczyli kanclerzowi, że się z nim — nie solidaryzują...

Teraz na widownię występuje dworak pruski, stary pan Lukanus, którego misją w ciągu długiego życia było składanie wizyty temu dygnitarzowi, który był politycznie „morituru." Wizyta Lukanusa oznaczała dla każdego, "którego się pojawił: wniesz pan podanie o dymisję.

Wieczorem 17 marca zaszczycił pan Lucanus wizytą księcia Bismarka...

— Jestem właśnie zajęty — oświadczył kanclerz — pisaniem prośby o dymisję; pismo to zamierzam ogłosić w gazetach...

— Nazajutrz na stole cesarza leżał dokument, w którym Bismark prosił o zwolnienie go z godności kanclerskiej. Cesarz oczywiście bez chwili wahania podpisał dymisję...

MAŁE RZECZY

Michał Anioł też był poniekąd „gipsatorem" i niektóre z najpiękniejszych dzieł jego należą do tej właśnie dziedziny zdobnictwa — oświadczył p. Malone przewodniczący na zjeździe specjalistów od ozdób gipsowych i cementowych, znajdujących tak szerokie zastosowanie w budownictwie współczesnem. Początki tej gałęzi sztuki stosowanej sięgają zamierzchłych czasów króla Tut-Ankh-Amena, którego grobowiec ma malowidła na ozdobnie modelowanem otynkowaniu.

Ozdobne to oświadczenie winno być traktowane przez zwykłych dekoratorów w gipsie i cemencie z należytą rezerwą i rozwagą, aby nie zdarzały się wypadki podobne do opisanego przed paru dniami w humoresce Iljina w Now. Russ. Słowie, a polegającego na tem, że dzielny pracownik z kaczych farm na Long Island, zasłyszawszy o nowopowstającym związku pracowników pióra udał się na zebranie organizacyjne i tam wygłosił przed literatami piękną prelekcję o — oskubywaniu bitego ptactwa z pierza. Dzielny oskubywacz kur i kaczek nie bez pewnej słuszności zaliczył siebie do — pracowników pióra tak samo jak nie bez pewnej słuszności ów prezes zjazdu w Montreal zaliczył sztukatorów do rzędu rzeźbiarzy — artystów.

Wielbłądy wychodzą z mody na pustyniach tak samo jak konie, osły i inne rzeczy, które jego są wyszły z mody na terenach gęściej zaludnionych, ustępując miejsca samochodom i samolotem potrosze. Na drogach prowadzących do Bagdadu gwiżdżą i ryczą automobile. Po pustyni Gobi w Mongolji, gdzie od wieków wielbłąd był jedynym środkiem lokomocji na większych przestrzeniach kursuje autobus. Na Sacharze również pojawiły się ku przerażeniu sępów i szakali wozy bez zaprzęgu, a łatwość z jaką te „ruchome oazy" przebiegły morze piasków tam i z powrotem nie jest szczęśliwą prognozą dla dromaderów. Niezadługo te okręty pustyni zostaną tylko w bajkach z Tysiąca i Jednej Nocy no i w ogrodach zoologicznych. Samochody mają tę dobrą stronę, że nie trzeba ich karmić podczas przejazdu i bez szukania źródeł bijących pod palmami w oazach można je poić treściwszą od wody benzyną z przewoźnych zbiorników.

* * *

Pomstowali niedawno komuniści moskiewscy na socjalistyczne unje górnicze w Niemczech wytykając im czyny łamistrajkowe, tolerowanie wywozu węgla niemieckiego do Anglji itd. Obecne Leipziger Volkszeitung, wydawana przez ortodoksalnych socjalistów oskarża bolszewików o to, że nie o górników angielskich im idzie, gdy okazują im moralne i finansowe poparcie, ale o przedłużenie strajku celem wprowadzenia na rynek angielski ropy z kaukaskich terenów naftowych. Rząd sowiecki rozumie, twierdzą socjaliści niemieccy, że przejście z twardego na płynne paliwo w fabrykach angielskich wymaga dłuższego czasu.

Słowem — kocioł garnkowi przymawiał.... i nawet bardzo złośliwie. Wład. Zieliński.

SZKOŁA AUTOMOBILOWA
Praktyczne kursa wyuczenia się na szofera, mechanika. Wykłady w języku polskim i angielskim przez znanego polskiego nauczyciela L. TYCHNIEWICZA. Gwarantujemy otrzymanie licencji. N. Y. Automobile School, 228—2nd Av., róg 14th St., New York.

POLSKA A SKANDYNAWSKO-AMERYKAŃSKA LINJA

Kto zamierza pojechać do Polski lub wprowadzić krewnych z Polski nie znajdzie lepszej i wygodniejszej drogi niż Linja Skandynawsko-Amerykańska przez Kopenhagę i Gdańsk lub Gdynię.
Dzielniejsi trzeciej Polaków przekonali się o wyrodach tych okrętów, wyśmienitości pożywienia i grzeczności usługi.

Następne sailjeta z New Yorku:
OSCAR II ..... 7 Października
HELLIG OLAV ..... 14 Października
FREDERIK VIII ..... 26 Października
UNITED STATES ..... 4 Listopada

Po informacje proszmy zwrócić się do najbliższego agenta lub do
Scandinavian American Line
27 WHITEHALL ST., NEW YORK CITY
117 N. DEARBORN ST., CHICAGO, ILL.

SZYJĘ na zamówienia FUTRA
oraz sprzedaję gotowe
Przeróbki i reparacje takowych, przyjmuje pracownia kuśnierska
A. ROŻEK
1298 LEXINGTON AVE.
pomiędzy 87 i 88 Sts.
Telefon: Lenox 5461.

JEDYNA PROSTA DROGA DO POLSKI

Uwadze Czytelników
WYSYŁAMY PIENIĄDZE—
do Polski w dolarach i złotych po najniższym kursie.
DO EUROPY—
sprzedajemy szyfkarty na okręty ekspresowe i pocztowe, po cenach kompanijnych.
DO AMERYKI—
sprowadzam zrodziny obywateli amerykańskich i weteranów wojny.
SPRAWY NOTARJALNE—
redagowanie kontraktów kupna, sprzedaży, pełnomocnictw i t. p.
Na wszelkie zapytania piśmienne udzielamy informacyj odwrotną pocztą.
Bank nasz istniejący od 30 lat i znany kolonji polskiej, poleca się łaskawej pamięci Szanownych Czytelników.
Morris Engel, Banker
129 Greenwich St., New York, N. Y.

$106.50
WPROST DO GDAŃSKA
TRZECIĄ KLASĄ
Jedyną Bezpośrednią Linją
Nie potrzeba przesiadać z okrętu na okręt, ani też odbywać dalekiej podróży koleją, co jest prawdziwą wygodą.
$180 Tam i Napowrót
Trzecią Turystyczną Klasą (była Druga Klasa), tylko $10 ponad cenę zwyczajnej Trzeciej Klasy w jedną stronę. $15 w obie strony.
Jeśli zamierzacie jechać
DO POLSKI
poinformujcie się i jedźcie.
Bałtycko-Amerykańską Linją
Następny odchód okrętów:
„LITUANIA" .. 12 Paździer.
„ESTONIA" .. 2 Listopada
Po szczegóły zgłaszać się do miejscowych agentów, lub wprost do linji:
8-10 BRIDGE STREET, NEW YORK

„Podróżujcie pod flagą Amerykańską"
Zniżona cena w obie strony do
POLSKI
tylko $199.50 i wyżej przez Bremen lub Southampton
Planujcie zwiedzić teraz Wasz kraj rodzinny w dobrem i przyjemnem towarzystwie Waszych rodaków. Specjalna wycieczka do Polski została urządzoną pod osobistem kierownictwem i dozorem p. F. E. Proot, reprezentanta United States Lines, na okręcie "LEVIATHAN"
odpływającego z New Yorku 2go października, via Cherbourg.
Regularne odejścia okrętów w październiku są następujące:
PRESIDENT ROOSEVELT ..... 6 października
REPUBLIC ..... 13 października
PRESIDENT HARDING ..... 20 października
GEORGE WASHINGTON ..... 27 października
Pomieszczenie na wszystkich okrętach United States Lines są na cały świat słynne—duże kabiny, obszerne pokłady, wyśmienite pożywienie w obfitej ilości.
Po szczegółowe informacje zgłoście się do lokalnego agenta okrętowego lub napiszcie wprost do
United States Lines
45 Broadway (Phone, Whitehall 2800) New York City

POLSKA SZKOŁA AUTOMOBILOWA
Jeżeli pracujecie ciężko, lub nie macie obecnie zajęcia, przyjdźcie do nas i pracujcie się kierować samochodem. Z tym fachem w ręku będziecie w możności zarobić sobie na lepsze stanowisko. Nasza szkoła liczy przeszło lat i mamy w swem posiadaniu w najbardziej nowoczesne znaczyny. Nasza szkoła jest liczącej nie 25,000 dyplomowanych szoferów.
Polska Szkoła Automobilowa, 128 West 54th Street, New York City, N. Y.

NASZYJNIK KRÓLOWEJ

POWIEŚĆ — ALEKSANDER DUMAS

(Ciąg dalszy)

— Co więcej — dodał przyjaciel moralisty z uśmiechem słodko-kwaśnym — zastrzegamy sobie różne prawa.

— Więc?... — zapytał Beausire.

— Więc, kochany panie Beausire, byłoby nam bardzo przyjemnie, gdybyś jednemu z nas zwrócił sumę, należną naszemu przyjacielowi. Zdaje się, coś około dziesięciu tysięcy liwrów.

— Co najmniej tyle i bez procentów — dodał agent poważniejszy.

— Panowie — odparł Beausire, przestraszony stanowczem żądaniem — nie tak to łatwo na wsi o dziesięć tysięcy liwrów.

— Rozumiemy to, drogi panie, i nie żądamy bynajmniej niemożliwości. Wiele możesz pan dać natychmiast?...

— Mam coś około pięćdziesięciu luidorów, nie więcej.

— Weźmiemy je tymczasem i podziękuje my za pańską uprzejmość.

— A!... — pomyślał Beausire, zachwycony ich gładkością — czyżby oni tak mnie się bali, jak ja ich?... Spróbujmy...

W niebacznej ufności swej żałował, że zamiast trzydziestu powiedział pięćdziesiąt luidorów, lecz obiecywał sobie, że po zapłaceniu natychmiast ich się pozbędzie.

Lecz przeliczył się; goście czuli się u niego, jak w domu i z zadowoleniem rozparli się dla lepszego trawienia i w tej chwili byli dobrzy, bo gniew mógłby ich zmęczyć.

— Dobry kamrat z Beausire'a — rzekł jeden z agentów do przyjaciela. — Sześćdziesiąt luidorów wziąć można!...

— Dam je wam natychmiast — zawołał gospodarz, przestraszony poufałością nieznajomych.

— Niema nic naglego — odparli przyjaciele.

— Owszem, owszem, sumienie moje będzie spokojniejsze po zapłaceniu. Albo się jest rzetelnym, albo nie.

Powstał, aby iść po pieniądze.

Lecz panowie ci mieli zwyczaje komorników sądowych, a takie zwyczaje trudno jest wypłenić. Nie umieli mianowicie puścić swej zdobyczy, skoro ją już raz trzymali, — tak samo zupełnie jak dobry pies gończy nie daruje życia postrzelonej kuropatwie. Dobrym komornikiem sądowym jest taki, który nie wypuszcza dłużnika z pod ręki i oka. Wiadomo, że los jest kapryśny, a to, czego się nie trzyma, bardzo jest daleko. Zaczęli więc obaj zatrzymywać Beausire'a i wołali:

— Panie Beausire, kochany panie Beausire!...

— Cóż takiego?... — zapytał Beausire.

— Ależ nie zostawiaj nas samych — rzekli tonem błagalnym i przymuszali go prawie, aby usiadł.

— Jakże chcecie, żebym wam dał pieniędzy, kiedy mi nie pozwalanie iść po nie.

— Pójdziemy z panem — odparł bardziej stanowczy agent.

— Ależ to jest pokój... mojej żony! — zawołał Beausire.

Beausire sądził, że argument taki wystarczy zbirom, lecz, przeciwnie, był on iskrą, wzniecającą ogień.

Ich niezadowolenie, a komornik sądowy zawsze czegoś jest niezadowolony, przyjęło formy bardziej określone.

— Dlaczego właściwie chowasz pan swoją żonę?... — zapytał jeden z agentów.

— Rzeczywiście!... czyż nie można nam jej pokazać?... — dodał drugi.

— Gdybyś pan wiedział, jak dobrzy jesteśmy dla niego, byłbyś uprzejmiejszym — rzekł znów pierwszy.

— Dałbyś nam wszystko, czego żądamy — dodał drugi.

— O!... zbyt ostro mówicie, moi panowie — zawołał Beausire.

— Chcemy zobaczyć twoją żonę!... — odparli.

— A ja wam oświadczam, że was wyrzucić każę — zawołał Beausire, sądząc, że zapanuje nad nimi śmiałością.

Usłyszawszy to, obaj tak głośnym wybuchnęli śmiechem, że przestraszyliby nim najodważniejszego, lecz opór Beausire'a trudny był do zwalczenia.

— Teraz — rzekł — nie dostaniecie wcale pieniędzy i będziecie musieli sobie iść.

Ryknęli śmiechem jeszcze straszniejszym, aż Beausire zadrżał.

— Rozumiem — odparł głucho — narobicie hałasu, będziecie rozpowiadali, lecz, gubiąc mnie, sami się zgubicie.

Śmiali się coraz mocniej i ostatnie wyrazy przyjęli jako żart. Śmiech zastępował odpowiedź.

Beausire postanowił przestraszyć ich, wybiegł więc na schody, nie jak człowiek, idący po pieniądze, lecz jakgdyby szukał broni. Agenci wstali z miejsc swoich i wierni swemu postanowieniu także wybiegli za Beausire'em i zatrzymali go.

Beausire krzyknął, drzwi otwarły się i przed nimi stanęła kobieta zmieszana i wystraszona.

Agenci, ujrzawszy ją, puścili Beausire'a i także krzyknęli, ale z dzikim triumfem.

Odnaleźli nareszcie kobietę, rażąco podobną do królowej Francji!...

Beausire sądził, że nagle zjawienie się kobiety rozbroi ich, lecz jakże prędko został rozczarowany.

Starszy agent zbliżył się do panny Oliwji i tonem niezbyt uprzejmym rzekł:

— A!... aresztuję panią.

— Aresztować!... — zawołał Beausire — a to dlaczego?...

— Dlatego, że tak żąda pan de Crosne — odparł drugi agent — a my jesteśmy w służbie pana de Crosne.

Gdyby piorun uderzył w kochanków, nie mogliby się bardziej przerazić.

— Widzi pan — rzekł agent do Beausire'a — co wynikło z pańskiej nieuprzejmości.

Logika często mu nie dopisywała, zauważył to jego towarzysz i rzekł:

— Nie masz racji, Legrigneux, bo gdyby Beausire był uprzejmy, pokazałby nam panią odrazu, więc tak czy tak, aresztowalibyśmy ją.

Beausire w rozpalonych dłoniach ukrył twarz rozognioną. Zapomniał nawet o tem, że lokaj i służąca byli świadkami całego zajścia.

Nagle myśl jakaś błoga powstała w jego głowie.

— Przybyliście tu, aby mnie aresztować? — spytał agentów.

— Nie, przybyliśmy przypadkowo — odparli naiwnie.

— Wszystko jedno, mogliście mnie aresztować, a za sześćdziesiąt luidorów zwróciliście mi wolność.

— O!... bynajmniej, naszym zamiarem było zażądać co najmniej jeszcze sześćdziesiąt.

To nasze ostatnie słowo; za sto dwadzieścia luidorów zostawiamy panu wolność — do dał drugi.

— A tej pani?... — zapytał, drżąc, Beausire.

O!... pani, to rzecz inna!... — odparł agent stanowczo.

— Pani warta dwieście luidorów, nieprawdaż? — zapytał nieśmiało Beausire.

Agenci znów śmiać się zaczęli, śmiech tym razem zrozumiały był dla Beausire'a.

— Trzysta — rzekł — czterysta... tysiąc nawet, ale nie bierzcie jej.

Oczy Beausire'a przy słowach tych rzucały iskry; po chwili znów rzekł:

— Nie odpowiadacie, bo wiecie, że mam pieniądze, chcecie więc korzystać... i to słusznie... Dam dwadzieścia tysięcy, czterdzieści tysięcy liwrów, obydwom zapewnię przyszłość, ale darujcie jej wolność.

— Widocznie bardzo kochasz tę kobietę? — zauważył starszy.

Teraz Beausire zaczął śmiać się, lecz śmiech jego ironiczny, był przerażający, odbijała się w nim miłość szalona, która opanowała to zwiędłe serce. Obaj agenci postanowili zachować wszelkie środki ostrożności dla uniknięcia wybuchu rozpaczy, widniejącej na twarzy Beausire'a.

Każdy agent wyjął po dwa rewolwery, a opierając lufy na piersiach Beausire'a, rzekli:

— Nie oddamy ci tej kobiety... nawet za sto tysięcy talarów. Pan de Rohan zapłaci za nią pięćset tysięcy liwrów, królowa nawet miljon.

Beausire spojrzał ku niebu wzrokiem, który rozbroiłby dzikie zwierzę.

— Naprzód — zawołał agent. — Musisz tu mieć jakiś powóz lub brykę, każ pan zaprząc dla pani.

— Ponieważ jesteśmy uczciwymi ludźmi — dodał drugi — nie będziemy nadużywali waszej władzy i pana zabierzemy dla formy; w drodze udamy, że nie widzimy, pan zeskoczysz, a my po godzinie dopiero zauważymy pańską nieobecność. Cóż, dobrze tak?

Beausire odparł:

— Pójdę tam, gdzie ona. Póki życia starczy, nie opuszczę jej.

— A i później nie — dodała Oliwja, przejęta najokropniejszym strachem.

— Tem lepiej — zauważył starszy agent — im więcej więźniów przyprowadzimy panu de Crosne, tem bardziej cieszyć się będzie.

Po kwadransie powóz Beausire'a wyjechał z domu, a w nim dwoje uwięzionych i dwaj agenci.

(Ciąg dalszy nastąpi).

„BAYER ASPIRIN" UZNANA ZA BEZPIECZNĄ

Zażywajcie ją bez obawy według wskazówek na paczce „Bayer"

BAYER

Does not affect the Heart

Dopóki nie zobaczycie „Krzyżyka Bayer" na paczce lub na tabletce, nie otrzymujecie prawdziwej Bayer Aspiryny, uznanej za bezpieczną przez miljony i przepisywanej przez lekarzy w ciągu przeszło dwudziestu pięciu lat jako dokonałej na:

Zastąpienie Ból Głowy
Neuritis Lumbago
Ból Zębów Reumatyzm
Neuralgję Ból, Ból

Każda cała paczka „Bayer" zawiera właściwe i wypróbowane wskazówki. Wygodne pudełeczka z 12 tabletkami kosztują tylko parę centów. Aptekarze również sprzedają flakoniki z 24 i 100 tabletkami.

Urzędnicy i pracownicy Consolidated Gas Company tworzą jedną rodzinę

Uczuciowa strona wielkiej korporacji zazwyczaj ukryta, podobnie jak myśli Boga hinduskiego, jest wyłoniona w hołdzie lojalności wyrażonej w artykule napisanym przez George B. Cortelyou, prezesa Consolidated Gas Company of New York, w którym znajdują się następujące wzmianki:

„Arthur Foote został zaangażowany kilka dni temu jako chłopiec biurowy do biura generalnego tej korporacji."

„John O'Connell był przyjęty do organizacji w dniu 10-go lutego 1856-roku do naszej stacji przy 21st St."

„Z tego widocznem jest, że służba najmłodszego pracownika liczy zaledwie kilka dni, zaś najstarszy urzędnik pozostaje z nami już 70 lat."

„Przedsiębiorstwo nie może poposzczycić tak lojalnym i wiernym zespołem pracowników jak Consolidated Gas Company. Przyjemnie mi myśleć o nich (prawie 30,000) jako członków jednej wielkiej rodziny."

Żadne przedsiębiorstwo nie może rzysty pracowników, medycznych i finansowych pomoc jest w razie potrzeby udzielaną i towarzyskie i atletyczne czynności propagowane. To wszystko przyczynia się wiele do utrzymania całości naszego personelu."

Poszukiwania
(Information Wanted)

POSZUKUJE moja żonę Anne Moskalukowa, przebywała w Chester, Pa. w roku 1918. Ktoby o niej co wiedział lub ona sama proszę się zgłosić do Paweł Moskaluk 202 East 103rd Street. Wyjeżdżam do kraju. (111-123)

INTRILIGATOR poszukuje spólnika z małym kapitałem w Philadelphia, Pa. Proszę się zgłosić do F. J. Peck, 648 N. Franklin St., Philadelphia, Pa. (80-124)

DOSKONAŁA sposobność dla człowieka, który życzy założyć interes (wet wash laundry) w nowem wznoszącem miejscu liczącem 10,000 ludności. Zgłoszenia K. Goe, 411 Grove St., Jersey City, N. J. (231)

JAN Porucnik, pochodzący z powiatu Masowie, gmina Klukowa, wieś Kostry, Pokoczowieta, poszukiwany przez Bolesława Popławskiego. Zgłoszenia 7 Allen St., New York. (58-120)

SAMOTNY mężczyzna poszukuje mieszkania przy polskiej rodzinie w okolicy Greenpoint, Brooklyn. Wiadomość proszę nadsyłać dla: M. W., 90 Nassau Ave., Brooklyn. (231)

Szkoły
(Schools)

SZKOŁA BALWIERSTWA
Zostańcie balwierzem. Dalsze i wieczorne klasy. Kurs $35. Zarabiajcie duże pieniądze. W ubiegłym roku dalismy stale posady 600 naszym dyplomowanym. Teraz zarabiają $55 do $75 tygodniowo National Barber College, 150 Third Ave. blisko 18th Street, New York City.

Kapitał i Interesy
(Business Opportunities)

REPERACYJNY sklep obuwia na sprzedaż, pierwszej klasy, wszystkie elektryczne maszyny. 164 Forbell Avenue, City Line, Brooklyn. (23k)

LUNCH ROOM na sprzedaż lub przyjęcie spólnika z $200. 117 Hengrave, blisko Rockaway Ave., Brooklyn. (23k)

POWAŻNE sumy pieniężne wypożyczane na drugie i trzecie hipoteki, pożyczki na budowę, dogodne warunki, prędka obsługa. Eskay Holding Corp., 26 Court St., Suite 414. Tel. Triangle 8897

Pomieszkania do wynajęcia
(Apartments to let)

17TH STREET 601 EAST.—Dwa, trzy i cztero pokojowe apartamenta, gorąca woda, elektryczność, wszystkie widne pokoje, nowomy budynek, $18 i wyżej. (23a)

DWU pokojowe apartamenta $9 i $13 miesięcznie. 427 East 16th Street. (97-a25)

74TH STREET 406 EAST.—Cztery pokoje, wanna, gorąca woda, elektryczność, $20 i wyżej. Zgłoszenia do janitora.

Pokoje umeblowane
(Furnished Rooms to let)

POKOJE umeblowane, duże i małe, na tydzień lub na noc. J. Zaworski, 241 Greenpoint Ave., Brooklyn. (23r)

MAŁE pokoje do wynajęcia z wiktem lub bez. Chynjaske 73 Lee Avenue, Brooklyn. Telefon, Williamsburg 2232. (108-r22)

ŁADNY frontowy pokój umeblowany, wszystkie niepsenia. 205 East 14th Street, Apartament 5. (104-r22)

POKÓJ frontowy z wszelkiemi wygodami, może być dla dwóch inteligentnych osób, osobne wejście. 206 East 14th St., Apartament 6. (102-r22)

3RD AVENUE.—Ładne, czyste, umeblowane pokoje, pojedyncze i podwójne, tanio. (115-r24)

Heckers' FLOUR

Najwyższy Gatunek

Najpewniejsze rezultaty w pieczywie

Mąka Heckersa zawsze daje te same szczęśliwe rezultaty, ponieważ składa się z jednostajnej mięszaniny wyborowej pszenicy—każde złote ziarnko jest zmielone na miał o jedwabistej miękkości.

Jest ona zawsze jednakowo pyszna w smaku, jednakowo bogata w kleik i jednakowo sucha. Niebielona sztucznie.

Z tą niezrównaną mąką nie zaznasz zawodu z powodu nie udania się pieczywa.

Znaczy więcej - OSZCZĘDNOŚCIOWA mąka - Od r. 1840

Z BROOKLYNA

„NIECH ŻYJĄ PAŃSTWO MŁODZI"

Takie i podobne okrzyki było słychać przez noc całą na Putnam Avenue.

Głosy te wydawali mężczyźni i kobiety, młodzież i starsi...

Czuć w nich było szczerość życzenia i serdeczność.

Kim byli ci, którym życzono długiego życia, szczęścia i powodzen'a na nowej drodze życia oraz licznego i zdrowego potomstwa?

Ob. M. Olinkiewicz

P-na A. Mydłowska

Czytajcie dalej uważnie, a dowiecie się.

* * *

W niedzielę o godzinie piątej po południu, w kościele św. Stanisława B. i M., przy East 7th Street odbył się ślub znanej i ogólnie lubianej pary, a mianowicie panny Anny Mydłowskiej z ob. Morrisem Olinkiewiczem, zamieszkałym pn. 177 Putnam Avenue. Obywatel Olinkiewicz jest zdolnym mechanikiem od automatycznych maszyn do szycia i członkiem kilku towarzystw polskich w Manhattan i Brooklynie, podczas gdy jego ukochana, wybranka serca, należy do grona najbardziej cenionych śpiewaczek, solistek w Chórze „Polonja."

Młodych związał węzłem dozgonnej miłości i posłuszeństwa ksiądz Kaszyński. Podczas ceremonji Chór „Polonja" odśpiewał „Veni Creator", młody skrzypek ob. Podsiadło odegrał jakąś nastrojową arję przy akompanjamencie organów.

Po ślubie, ceremonji rzucana na młodych ryżem i konfetti, ci pojechali wraz z drużbami do fotografa, aby uwiecznić na kliszach pamiątkowy dzień swego życia.

Po załatwieniu wymienionych czynności małżonkowie udali się do domu rodziców pana młodego, gdzie oczekiwali na nich goście weselni.

W progach domu przyjęto ich po staropolsku chlebem, solą i winem, aby nigdy w życiu nie zabrakło im i dzieciom pokarmów wszelakich.

Muzyka zagrała marsza i wśród okrzyków na cześć młodej pary udali się weselni goście do jadalni, gdzie oczekiwały na nich suto zastawione stoły. Wśród toastów i mów okolicznościowych, które wygłosili: ojciec młodego ob. M. Olinkiewicz, wuj (mistrz ceremonji) ob. B. Olinkiewicz i reporter Nowego Świata czas płynął wesoło i bez troski.

Przed ukończeniem kolacji ob. B. Olinkiewicz wygłosił podniosłą mowę, w której apelował do zebranych, aby nie zapominali o sierotach znajdujących się w Ochronce „Włóczęgi."

Na zew jego popłynęły składki, jak z rogu obfitości. Ogółem zebrano $34.50. Sumę tę pokwituje wraz z listą imienną ofiarodawców „Włóczęga" w „Obrazkach" nowojorskich.

Po kolacji goście przeszli do sali tańców, gdzie przy dźwiękach doborowej orkiestry bawiono się wesoło do rana.

Komunikat Szkoły z Greenpoint

Zapisy dziatwy w Szkole im. Marji Konopnickiej rozpoczną się na posiedzeniu dnia 22-go września (środa) i trwać będą do dnia 2-go października, włącznie dziesięć dni. Umyślnie dano dłuższy czas zapisów, by dziatwa, tem bardziej rodzice tejże znaleźli sobie czas na zapisanie dzieci i żeby podczas wykładów nie byli nauczyciele odrywani od pracy. Dzieci winne być przy zapisie z rodzicami lub opiekunami. W przeciwnym razie zapisane nie będą. Lekcje zaczną się w poniedziałek, dnia 4-go października w następującym porządku:

Klasa I—wtorki i soboty;
Klasa II—poniedziałki i soboty;
Klasa III—poniedziałki, i czwartki;
Klasa IV—wtorki i czwartki;
Klasa V—poniedziałki i czwartki.

Siły nauczycielskie jakiemi rozporządza Towarzystwo im. Marji Konopnickiej dają gwarancję, że dziatwa nie będzie mogła spędzać czasu na darmo jak również zaprowadzone ulepszenia lokali zajmowanych przez dziatwę, a mianowicie zaprowadzenie siedzeń osobnych dla każdego dziecka oraz upiększenie sal wpłynie dodatnio na usposobienie dziecka, a z tem większy postęp w nauce.

Rodzice proszeni są o spełnianie obowiązku względem swego potomstwa, by to nie wstydziło się w przyszłości miana Polaka, by umiało zareagować znając historję i dzieje swego narodu, który pod względem kultury i cywilizacji najmował pierwsze miejsce w Europie.

J. KOWALSKI, Kierownik.

POSIEDZENIA

Środa 22-go września

Tow. Marji Konopnickiej w Domu Narodowym przy Driggs ave.

Tow. Śpiewu Moniuszko, grupa 1128 Z. N. P. lekcja śpiewu w Domu Białego Orła, 754 — 5th ave.

Tow. Śpiewu Halka, lekcja śpiewu w Domu Białego Orła, 754 — 5th ave.

Czwartek, 23-go września

Dyrektorjat Domu Narodowego przy Driggs ave.

Tow. Śpiewu Lutnia, lekcja śpiewu w Sokolni przy 188 Grand st.

PASY I PRZYBORY DLA CIERPIĄCYCH NA RUPTURĘ i ŻOŁĄDEK

Ulżycie cierpieniom i zabezpieczycie się. Grzeczna usługa. Ceny umiarkowane.

Apteka Winśkiego
1048 Manhattan Av., przy Freeman St.
BROOKLYN—GREENPOINT

Wszystko dostanieciе w Aptece Wiśkiego z zakresu lekarstw, przyborów gumowych, toaletowych i perfumerji.

NAJWIĘKSZA SZKOŁA AUTOMOBILOWA
Za $10 wyuczymy Was jeździć autem. Kursa dzienne i wieczorne. — Nauka jazdy w ruchu ulicznym. Szkoły ze znaną reputacją w Greenpoint.
Manhattan, cor. Nassau Avenue,
w Williamsburgu — Broadway, cor Roebling Street.

NAJSTARSZY I NAJWIĘKSZY SKLEP JUBILERSKI NA MANHATTAN AVE.

Zegarki, zegary, pierścionki zaręczynowe i ślubne garnitury toaletowe i wszelkiego rodzaju biżuterja po cenach umiarkowanych
GWARANCJA Z KAŻDYM ARTYKUŁEM.

F. HOLTHAUSEN, Inc.
888 Manhattan Avenue, Greenpoint-Brooklyn

Ludzie przyśli!
Ludzie widzieli!
Ludzie kupili!

Wyprzedaż trwa dalej!

JESZCZE JEDNA

BEZPŁATNA WYCIECZKA TEJ NIEDZIELI 26 WRZEŚNIA SPECJALNYM POCIĄGIEM DO

PINE LAKE

East BABYLON

PRZY MERRICK ROAD — MIASTO ISLIP, LONG ISLAND

NIE CZEKAJCIE DO NIEDZIELI ZAREZERWUJCIE MIEJSCE DZISIAJ!

TELEFONUJCIE WISCONSIN 4885, A WYŚLEMY WAM OPISOWĄ BROSZURKĘ, KTÓRA WAS POINFORMUJE O REALNOŚCI NIM POJEDZIECIE, ABY JĄ ZOBACZYĆ

W odpowiedzi na moje zaproszenie spędzania dnia w pięknej i zdrowej okolicy Pine, setki osób towarzyszyło mi na Harry Levey Special w ostatnią niedzielę. Dla wygody tych, którzy tej wycieczki zrobić nie mogli, urządzam drugą na Special tej niedzieli, 26-go września. Zależy od Was, czy zechcecie skorzystać z tej najlepszej okazji kupienia lot na South Shore, Long Island, jaką kiedykolwiek zrobiłem.

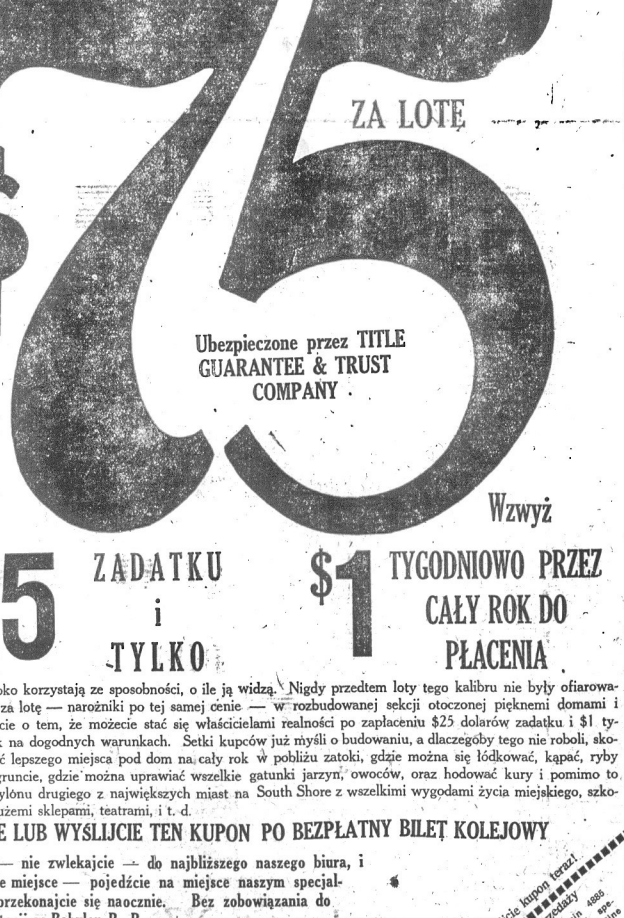

Nowojorczanie szybko korzystają ze sposobności, o ile ją widzą. Nigdy przedtem loty tego kalibru nie były ofiarowane po $75 i więcej za lotę — narożniki po tej samej cenie — w rozbudowanej sekcji otoczonej pięknemi domami i ogrodami. Pomyślcie o tem, że możecie stać się właścicielami realności po zapłaceniu $25 dolarów zadatku i $1 tygodniowo przez rok na dogodnych warunkach. Setki kupców już myśli o budowaniu, a dlaczegóby tego nie roboli, skoro nie mogli wybrać lepszego miejsca pod dom na cały rok w pobliżu zatoki, gdzie można się łódkować, kąpać, ryby łowić, na żyznym gruncie, gdzie można uprawiać wszelkie gatunki jarzyn, owoców, oraz hodować kury i pomimo to być w pobliżu Babylonu drugiego z największych miast na South Shore z wszelkimi wygodami życia miejskiego, szkołami, kościołami, dużemi sklepami, teatrami, i t. d.

TELEFONUJCIE LUB WYŚLIJCIE TEN KUPON PO BEZPŁATNY BILET KOLEJOWY

Przyjdźcie teraz — nie zwlekajcie — do najbliższego naszego biura, i zarezerwujcie sobie miejsce — pojedźcie na miejsce naszym specjalnym pociągiem i przekonajcie się naocznie. Bez zobowiązania do kupna. Biuro na stacji w Babylon R. R.

Jeżeli jedziecie samochodem weźcie Merrick Road poza Babylon do Oak Neck Road. DUŻY NAMIOT NA MIEJSCU.

HARRY LEVEY; *Wyłączny Agent Sprzedaży*

NEW YORK — 1457 BROADWAY — WISCONSIN 4885
BROOKLYN — 26 COURT STREET — TRIANGLE 2865
BABYLON — NA STACJI KOLEJOWEJ

Biuro otwarte wieczorami do 8:30

Telefonujcie, zgłoście się osobiście, lub wyślijcie kupon teraz! HARRY LEVEY, wyłączny agent sprzedaży
1457 Broadway, New York—Telefon, Wisconsin 4885
Proszę posłać mi wycieczkę specjalną na specjalny pociąg w niedzielę, dnia 26-go września do Pine Lake, East Babylon.
Imię ..... Ulica ..... Miasto ..... Telefon ..... Nowy Jork 9-22

Drobne Ogłoszenia

Realności do sprzedaż
(Real Estate for Sale)

DOBRY dom na sprzedaż. Zgłoszenia 234 Kingsland Ave., drugie piętro na prawo. (23c)

NA SPRZEDAŻ przy Passaic River Rd. —Dwu familijny drewniany dom ze sklepem, kiedyś był tam salon i 16 lot; cena $18,000, gotówki $5,000, dobre miejsce na gasolinową stację i na restaurację, trzy pietrowy piecie familijny dom, w którym jest groceria i delikatessen sklep; cena razem z bynesem $12,800, można kupić na dobrych warunkach, trzy familijny drewniany dom, wanny, elektryka; cena $11,800, warto kupić. Zgłosić się do Izn. L. Zawadzki, 213 Central Ave., East Newark, N. J. (22c)

Mała Farma
$50 WPŁATY
$9 MIESIĘCZNIE
New Brunswick—16,000 Stóp. Kw. Cena $495. Dobra ziemia dla jarzyn i kur. Pięć minut od stacji. Jeden blok od szkoły i sklepów, blisko wielkich fabryk. Piszcie albo zgłoście się do HAMILTON REALTY COMPANY, Room 718, World Bldg., 63 Park Row, New York City.

ATRAKTOWANA przy głównej drodze wysokopiennej, 7 akrów farma dla budowli kur, doskonałe miejsce dla gasolinowej stacji, 5 pięknych pokoi, elektryczność, 160 stóp kurniki, cena zniżona do $5,000, wielka taniość na liście. SAMMIS & ROGERS, Somerville, N. J. (22c)

DWU familijny dom ze sklepem na sprzedaż. Zgłoszenia 234 Kingsland Ave., Nieruchlewicz. (27c)

WIELKI BARGAIN
W SOUTH BROOKLYNIE
3 familijny murowany dom, 17 pokoi, elektryka i wannyą blisko Prospect Parku; cena $11,000, wpłaty $2,500.
GLOBE REALTY CO.
830 Fourth Avenue
Brooklyn, N. Y.
(Stacja B. M. T. Subway 9th Street.) (24c)

W CONNECTICUT sprzedam moją posiadłość na trzech lotach, składającą się z dwóch domów, jeden 8 pokojowy, wanna, elektryka, wszystkie ulepszenia, drugi dom zbudowany o 17 pokojach i sklep, groceria, cigar, candy, w tym domu u góry 8 pokoi umeblowanych jako Boarding House", z gotowaniem lub bez, dwie wanny i wszelkie ulepszenia, garaż i jedna próżna lota; cena $12,500, gotówki $3,000. Zgłoszenia do Redakcji Nowego Swiata, pn. 22, R. B. (114-c24)

BUDOWNICZY—TANIOŚĆ!

Cena $5,975, gotówki $250, na kontrakt, jedno familijny, sześcio pokojowy dom i wanna, osobny prywatny wjazd, kafiowa wanna, śniadaniny pokój, parowe ogrzewanie, piękne elektryczne urządzenie, copper gutters i leaders, chodniki i ulice, cementowe schody, wpłaty $250, jak się przeniesiecie $25 miesięcznie, blisko kościołów, szkół, sklepów i tramwajów.

HAWKINS REALTY CO.
89-50—146th Street
JAMAICA, N. Y.
Pytać o Mr. Wischnefski
Wziąć Jamaica „L" do Sutphin Boulevard Stacja, iść jeden blok, na samym rogu.
Telefon, Jamaica 8994
Otworzone codziennie i w niedzielę. (29c)

$4,000 $4,000
Tylko $4,000 Gotówki
Dom ośmio familijny, pięć pokoi i wanna, w bardzo dobrym stanie cena $21,000, dwa bloki od szkoły i polskiego kościoła w Bronx; długoletnia hipoteka (mortgage), spłaty tylko $250 rocznie, dom ten musi być sprzedany z powodu podeszłego wieku właściciela; lepszej sposobności nie znajdziecie w całym Bronx.
S. MALOCHLEB
391 East 151st Street
Pomiędzy Melrose i Cortlandt Ave. (tfn)

Interesy do sprzedania
(Stores for Sale)

BALWIERNIA do sprzedania, 75c strzyżenie, w niedzielę zamknięta. 142 Tonnele Ave., Jersey City, N. J. (22s)

BALWIERNIA do sprzedania. 514 East 5th Street, New York City. (31s)

BUCZERNIA do sprzedania z powodu innego interesu, interes dobrze wyrobiony, rent tani, cena bardzo przystępna dla prędkiego kupca. Po informacje zgłosić się Chas. Market, 1657—8th Ave., Brooklyn, N. Y. (22s)

DO SPRZEDANIA buczernia i grocerynia w polsko-amerykańskiej sekcji, cena przystępna. Zgłosić się 162 Belmont Ave., Newark, N. J. (23s)

FAMILIJNY sklep obuwia na sprzedanie w polskiej dzielnicy. 718 Courtlandt Ave., Bronx, N. Y. (28s)

GROSERNIA i delikatessen do sprzedania z powodu wyjazdu z miasta, 129 Factory St., blisko Mercer St., Jersey City, N. J. (28s)

GROSERNIA i buczernia do sprzedania z powodu nieporozumienia małżeńskiego, sprzedam za przystępną cenę, specjalny sklep. Zgłoszenia 106 Chapel St., Newark, N. J. (25s)

GROSERNIA i delikatessen na sprzedaż, dobra dzielnica, właściciel opuszcza miasto, rent $55, lease na trzy lata. 404 Bushwick Ave., Brooklyn. (34s)

GROSERNIA, delikatessen do sprzedania, trzy pokoje do zamieszkania. 228 Avenue A. (32-s35)

GROSERNIA i delikatessen sklep na sprzedaż tanio, zaledwie przeszło dwadzieścia lat, sześć pokoi w tyle, lease na dwa lata. Zgłoszenia do candy store, 225 Driggs Ave., Greenpoint, Brooklyn. (22s)

GROSERNIA i delikatessen na sprzedaż, dobra lokacja, lease, polska sekcja, dobry interes. 48 Sutton St., Brooklyn, Greenpoint. (23s)

GROSERNIA i delikatessen na sprzedaż z powodu innego interesu, obrót tygodniowy $600 gwarantowany. 314 E. 135th St., Bronx. (116-s28)

NA SPRZEDAŻ tanio dawno założony stationery, cigar sklep i również gazety, przystępna cena nie odmówiona. 230—10th Ave. (117-s24)

PIEKARNIA, wszystkie maszyny, auto truck, 10 pokoi, lease na trzy lata, tani rent, tanio z powodu wyjazdu do kraju. 44 Front St., Grpt, L. I., lub John Mrock, 210 East 19th St., New York. (34s)

RESTAURACJA do sprzedania na Greenpoint, interes dobrze prosperujący, właściciel jest chory, fabryki, trzy garaże w oddaleniu jednego bloku. Zgłoszenia Józef A. Wojtiński, 277 Driggs Ave., Brooklyn. (32-s24)

RESTAURACJA do sprzedania, lease na trzy lata, rent $45 i jeden pokój do zamieszkania, dobry interes, przystępna cena. 1325 First Ave., (97th Street), bez agentów. (109-s22)

RZEWSKI zakład reperacyjny na sprzedaż z powodu wyjazdu do kraju, tani rent, dobry interes dla Polaka. Zgłoszenia Jackson Theatre Building, od tyłu, Jackson Heights, L. I. (105-s22)

Interesy do sprzedania
(Stores for Sale)

LUNCH ROOM do sprzedania, rent $40, obrót tygodniowy $300. 392 Leonard St. Brooklyn. (107-s25)

Różne do sprzedania
(Miscellaneous for Sale)

URZĄDZENIA z ice cream parlor do sprzedania. Zgłosić się 5572 Clermont Ave., Maspeth, L. I. (24x)

TANIO piano na sprzedaż. D. Mavaro, 400 East 76th Street. (110-x22)

Praca dla Mężczyzn
(Help Wanted Male)

POTRZEBA
do pracy przy metalowych łóżkach
ZGŁOSZENIA
Montauk Metallic Bed Co.
36 Milford Street
BROOKLYN, N. Y.
(28m)

FABRYKA MEBLI
Stolarzy, pracowników do obrabiarek drzewnych, do wykańczania i szlifowania, stała praca. Wziąć Boulevard Bus na Journal Square do Gates Ave. i Boulevard.
JERSEY CITY, N. J.
AIMONE FURNITURE CO.
(27m)

CHŁOPCÓW
do lekkiej fabrycznej pracy, doświadczenie nie wymagane. Simplex Button Works, 521 West 26th Street. (23m)

WELDERS
potrzeba do metalowych łóżek
ZGŁOSZENIA
Montauk Metallic Bed Co.
36 Milford Street
BROOKLYN
(28m)

MĘŻCZYZN POTRZEBA
do fabryki piór, stała praca;
300 Penn Avenue
BROOKLYN, N. Y.
(23m)

SALESMANÓW (10)
POLSKICH
Dobra sposobność, zapłata i komisowe. ZGŁOSZENIA DO MANAGER
718 Broadway
BAYONNE, N. J.
(32m)

MŁODYCH MĘŻCZYZN—16 DO 25
DO SZYCIA SPODNI DLA CHŁOPCÓW NA SINGER MASZYNACH
133 Floyd Street, Brooklyn
Blisko Tompkins Avenue, schody w tyle, ostatnie piętro.
(33m)

MĘŻCZYZNI zarabiają $50 i wyżej; nauczacie się operować maszynami kinematograficzemi; darmo posady. Edwards, 132 East 23rd Street. (96-m25)

ZMYWACZY NACZYŃ
do pierwszej klasy tea room restauracji; dobra zapłata, sześć dni. Mr & Mrs Foster's Place, 102 West 43rd St. (22m)

JANITORA, zimna woda w domu, East Side. Zgłoszenia telefoniczne Kellogg 6040. (24m)

JANITORA do czterd familijnego domu, parowe ogrzewanie i gorąca woda, dwa pokoje za janitorstwo. 591 Prospect Ave., Bronx. (23m)

MĘŻCZYZN potrzeba, stała praca. Zgłoszenia Sealect Fur Dyeing Co., 673 Johnson Ave., Brooklyn. (24m)

POMOCNIKÓW potrzeba przy French cukierkach, 118 na początek. Fussy Rolls Co., 393 Lewis Ave., Brooklyn. (22m)

JANITORA potrzeba do 16 familijnego domu apartamentowego z parowym ogrzewaniem na 15th Ave. w Brooklynie. Telefon, Orchard 0321 pomiędzy 9 i 11. (24m)

Młodego Mężczyznę
do nauczenia wtłoczeniniczego fachu, dobra sposobność dla energicznego człowieka. New York Flocking Co., 56 Suffolk Street. (24m)

DO FASTRYGOWANIA przy męskich paltach również do ogólnej krawieckiej pracy i maszynista przy „Laper Machines." 185 Spring St., ósme piętro. (24m)

PIERWSZORZĘDNYCH Oxy—Acetylene Welder przy ordobnej pracy żelaznej, również musi być zdolny do ogólnej pracy przy żalezie. Economy Ornamental Iron Works, Inc., 327-329 West Broadway. (23m)

SOLDERERS HARD I SOFT
doświadczonych przy mosiężnych inowaciach. E. & J. Bass, Inc., 610 Broadway. (23m)

POMOCNIKÓW do składu żelaznego, doświadczonych przy lekkiej ozdobnej pracy, acetylene welders, stała praca. Art. Cage Mfg. Co., 46th St. i 2nd Ave., Brooklyn. (22m)

JANITORÓW potrzeba do apartamentowych domów. Zgłoszenia H. Kaufman, 337—4th Ave. Pytać o Mrs. Kaufman. (23m)

MĘŻCZYZNY potrzeba do aystowania w bathrobe fabryce, stała praca, dobra zapłata. H. Kaufman, 337—4th Ave., (23m)

MOULDERS i pomocników przy aluminum. Zgłoszenia o 9 rano do General Aluminum Co., 61st St. & 34th Ave., Long Island City. (23m)

MĘŻCZYZN do pomocy w składzie farbowania, $22. Manhattan Yarn Dyeing & Bleaching Works, 22 Greene St., Greenpoint, Brooklyn. (27m)

Praca dla Kobiet
(Help Wanted Female)

POTRZEBA
do robienia guzikowych dziurek przy męskich paltach
Cohen, Goldman & Co.
46 West 18th Street
(21f)

DZIEWCZĄT
do lekkiej fabrycznej pracy, doświadczenie nie wymagane, Simplex Button Works, 521 West 26th Street. (23m)

DZIEWCZĄT do papierowych pudełek, stała praca cały rok, doświadczenie nie wymagane, dobra zapłata. A. D. Shoup, 88—84th St., Brooklyn. (24f)

DZIEWCZĄT do pakowania cukierków, doświadczenie nie wymagane. Sell Best Novelty Candy, 195 Broadway, blisko Driggs Ave., Brooklyn. (22f)

DZIEWCZĄT doświadczonych przy maszynach o jednej i dwóch igłach. Levine Brothers, 57 West Houston St. (23f)

DZIEWCZĄT do lekkiej fabrycznej pracy, praca cały dzień. King Button Works, 53 West 21st Street. (22f)

KOBIET (2); jedna jako kucharka, a druga jako kelnerka; stała praca. Zgłoszenia Ristownie 30 South Broadway, N'yack, N. Y. (22f)

DZIEWCZYNY do fabryki cukierków, dobra zapłata i bonus. A. & P. Products Corporation, 68—39th Street, Brooklyn. (22f)

Praca dla Kobiet
(Help Wanted Female)

MODNIARKI
do duplikowania kapeluszy, doświadczonych przy pierwszorzędnych kapeluszach, doświadczeni w pierwszorzędnych firmach mają pierwszeństwo. Zapłata i bonus. Zgłoszenia cały tydzień.
E. H. Scherman & Co.
37 West 37th Street
(23f)

DOŚWIADCZONYCH
do prasowania w prahni; dobra zapłata, stała praca.
CONEY ISLAND LAUNDRY
Neptune Avenue & West 32nd Street
Coney Island
(22f)

DZIEWCZĄT I MŁODYCH KOBIET do lekkiej fabrycznej pracy, doświadczenie nie wymagane, $14 tygodniowo na początek. Zgłoszenia cały dzień.
PILOT ELECTRIC MFG. CO.
323 Berry Street, Brooklyn
Dwa bloki od Williamsburg mostu.
(21f)

CUKIERKI
Dziewcząt i Kobiet
na parę godzin, od 9 do 4
CHOCOLATE SPONGE CO.
79 Lorimer St., Brooklyn
Blisko Broadway
(24f)

Do Prasowania Chusteczek
doświadczonych „top presser." New York Hemstitching Company, dziewiąte piętro, 5 West 32nd Street. (22f)

MODNIARKI
do duplikowania kapeluszy przy pierwszorzędnych sportowych i strojnych kapeluszach.
F. W. SEYBEL
3 East 37th Street
(23f)

OPERATOREK
doświadczonych przy filcowych pantoflach, dobra zapłata, stała praca.
ROSENWASSER BROTHERS
Long Island City,
Blisko Bridge Plaza
(23f)

OPERATOREK
doświadczonych przy filcowych pantoflkach, dobra zapłata, stała praca.
Rosenwasser Brothers
LONG ISLAND CITY
Blisko Plaza Bridge
(23f)

OPERATOREK
doświadczonych
przy Singer maszynach
Również do nauki.
Zgłoszenia cały tydzień.
ROYAL ROBES
413 East 91st Street
(24f)

OPERATOREK
doświadczonych przy dziecięcych sukniach, stała praca, dobra zapłata.
45 WEST 27TH STREET
Ósme Piętro
(22f)

OPERATOREK przy swodrach. Zgłoszenia Beaver Knitting, 2401 Pacific St., Brooklyn. (22f)

OPERATOREK przy brassiera, przy maszynach o jednej i dwóch igłach. Beauty Brassiere, 41 West 25th Street. (22f)

OPERATOREK do bloomers, pięć dni w tygodniu. Zgłoszenia I. Bennett, 29 Allen Street. (24f)

DO OBWIJANIA cukierków, $12 na początek. Fussy Rolls Company, 393 Lewis Ave., Brooklyn. (22f)

JANITORKI, mała rodzina, sześcio familijny dom. Zgłoszenia 257 E. 10th Street. (118-f22)

CHOCOLATE DIPPERS
doświadczonych i do nauki, dobra szansa do awansu.
Maillards Chocolate Factory
Fourth i Webster Avenues
LONG ISLAND CITY
(23f)

MŁODYCH KOBIET—16 DO 25
DO SZYCIA SPODNI DLA CHŁOPCÓW NA SINGER MASZYNACH
133 Floyd Street, Brooklyn
Blisko Tompkins Avenue, schody w tyle, ostatnie piętro.
(23f)

UMBRELLA TIPPERS
potrzeba do domowej roboty, przywiezemy i odwieziemy pracę jak skończona, dobra zapłata. F. Hollander Son, 114 West 30th Street. (22f)

DZIEWCZĄT
do lekkiej pracy w fabryce cukierków, dobra zapłata, doświadczenie nie wymagane.
CHOCOLATE SPONGE CO.
79 Lorimer St., Brooklyn
Blisko Broadway
(24f)

KOBIET
ręcznych z igłą do robienia kwiatów z wstążek w domu, doświadczonych i do nauki, nauczymy was tego fachu, wpłata $2.00. Zgłoszenia cały tydzień. Birds Eye Importing Co., 190—5th Ave., blisko 15th Street. (22f)

DZIEWCZĄT
młodych do nawijania taśm, czysta i stała praca, dobra zapłata. Assembled Products Co., 476 Broome St. (21f)

DO PAKOWANIA cigaret i do przyklejania, doświadczeni mają pierwszeństwo. B. G. Dacis Co., 44 E. 75th St., (24f)

OPERATOREK przy maszynach o jednej i dwóch igłach. Luftig & Son, 64 E. 11th Street, blisko Broadway. (22f)

DZIEWCZĄT do lekkiej pracy w fabryce, $12 na początek. Luftig & Son, 44 East 11th Street, blisko Broadway. (22f)

DO ROBIENIA lamp, doświadczonych tylko. Greenstand & Greenstand, 2230 Ditmas Ave., róg Flatbush Ave. Brooklyn. (22f)

DRESSMAKERS doświadczonych przy pierwszorzędnych sukniach, również do wykańczania, młodych kobiet do haftowania na Singer maszynach. Zgłoszenia cały tydzień L. B. Vogel, 498—7th Ave. (22f)

POKOJÓWKA ze świadectwem. Zgłoszenia Housekeeper, Hotel Gotham, 5th Ave. i 55th St. (24f)