„NOWY ŚWIAT" — SKONSOLIDOWANY DNIA 4-GO PAŹDZIERNIKA 1925 Z „TELEGRAMEM CODZIENNYM" JEST NAJPOTĘŻNIEJSZYM CZYNNIKIEM W ŻYCIU POLSKIEM NA WSCHODZIE

Nowy Świat

THE POLISH MORNING WORLD

„NOWY ŚWIAT" — CONSOLIDATED OCTOBER 4-TH, 1925 WITH THE „TELEGRAM CODZIENNY" — IS AN OUTSTANDING POLISH INFLUENCE IN THE TERRITORY IT DOMINATES

No. 89. ROK XXX. DAILY AND SUNDAY. NOWY ŚWIAT CZWARTEK, 31 MARCA, (THURSDAY, MARCH 31), 1927. Entered as Second Class Matter, March 21st 1914, at New York Post Office, New York, N. Y. CENA 3 CENTY.

KATASTROFA W KOPALNI W PITTSBURGU

STRAJK WŁÓKIENNIKÓW ZOSTAŁ ZLIKWIDOWANY

Robotnicy zgodzili się na płace znacznie niższe, niż wysunięte w żądaniach strajkowych

PODWYŻKA WYNOSI 5 PROCENT DLA ZARABIAJĄCYCH 90 CENTÓW DZIENNIE, 12 PROCENT DLA ZARABIAJĄCYCH 35 CENTÓW DZIENNIE

Nie wystarcza to na skromne utrzymanie rodziny

WARSZAWA, 30 marca. — Zgodnie z projektem nowej umowy zbiorowej, wypracowanym przez sąd rozjemczy, a zaakceptowanym już przez przedstawicieli fabrykantów i robotników, wykwalifikowani pracownicy, którzy zarabiali dotąd od 70 do 90 centów dziennie, otrzymają podwyżkę pięcioprocentową. Pracownicy, zarabiający 35 centów dziennie, otrzymają 12 procent podwyżki.

Sąd rozjemczy został zorganizowany przez wice-premjera Bartla celem zakończenia strajku w przemyśle włókienniczym, w którym brało udział 200 tys. robotników i odbywał narady pod jego przewodnictwem. Nawet i obecnie po podniesieniu płac, większość robotników zatrudnionych w tym przemyśle, zarabia mniej niż 80 centów dziennie, nie może więc zapewnić swym rodzinom zaspokojenia najskromniejszych potrzeb. 80 centów uważane jest za minimum zarobków, wystarczających na utrzymanie rodziny w warunkach obecnych.

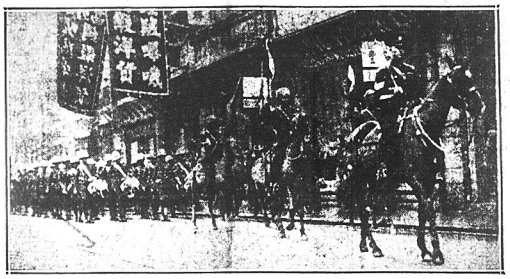

Wojsko i okręty przygotowują się do obrony europejskich dzielnic Shanghaju. Na rycinie widzimy pułki angielskie Gloucester i Durham w pochodzie przez ulice miasta.

ZMYŁ GŁOWY „SUCHYM" OBŁUDNIKOM

Były gubernator New Jersey zarzuca obłudę duchownym protektorom butlegerów.

PHILADELPHIA, 30 marca.— Członkowie kościoła metodystów z trudem przełknęli wczoraj oświadczenie byłego gubernatora stanu New Jersey, Edwarda C. Stokes'a, że „wszyscy butlegerzy dawnoby doszli do bankructwa, gdyby nie poparcie, jakiego stale doznają od członków kościoła". Nikt nie protestował, choć wśród słuchaczy zarzut ten wywołał głębokie zgorszenie. „Mokre" przekonania gubernatora kilkakrotnie już w ciągu paru ubiegłych lat narażały go na nieporozumienia z „suchymi" metodystami.

„Za wiele mamy praw, a stanowczo za mało wykształcenia" — dowodził dalej gubernator.— Kościół winien zalecać wstrzemięźliwość, jeżeli chce godnie sprostać swym zadaniom, ale nie zwalczyć w obronie formalnej prohibicji."

Gubernator dowodził dalej, że z zasady nie pije, nie przeszkadza mu to jednak być zasadniczym przeciwnikiem prohibicji, tak usilnie zalecanej nieraz przez tych, co wcale nie grzeszą wstrzemięźliwością.

PRZYJEMNE PRIMA APRILIS NA I. R. T.

NEW YORK, 30 marca.—Zarząd Interborough Rapid Transit Co. uchwalił pięcioprocentową podwyżkę płac dla wszystkich pracowników w służbie trakcji, warsztatach i biurach, należących do stowarzyszenia. Ogół ten składa się z 15 przeszło tysięcy pracowników. Wydatki dyrekcji zwiększą się skutkiem tej uchwały, wchodzącej w życie z dniem 1 kwietnia, r. b., o 1,500,000 dolarów.

W NIEWOLI MEKSYKAŃSKIEJ

WASHINGTON, 30 marca. — Amerykański konsul w Guadalajara w Meksyku donosi o porwaniu przez rozbójników meksykańskich dla okupu amerykańskiego obywatela Edgar Morris Wilkins'a z Savannah. Rozbójnicy uprowadzili w niewolę i jego dziesięcioletniego syna, którego jednak odesłano później do domu z listem, w którym zbóje żądają 40 tysięcy dolarów okupu. Wojska rządowe wysłane zostały w pogoń za bandytami, ale dotąd nie udało im się odbić jeńca. Konsul w depeszy swej wyraża obawę o jego życie.

NĘDZA NA POLACH DIAMENTOWYCH

LONDYN, 30 marca.—Z Cape Town w Afryce Południowej donoszą o strasznej nędzy, panującej wśród mieszkańców nowych „pól diamentowych" pod Lichtenburgiem. Tysiące poszukiwaczy diamentów przymiera głodem, cena wody dochodzi do 50 centów za galon, dzieci dziesiątkują epidemje febry i tyfusu brzusznego.

OSTATNIE WIADOMOŚCI Z CHIN

Około 200 Amerykanów, głównie misjonarzy zostało w głębi kraju.

AMERYKAŃSKA KOMENDA ZACHOWA WOLNĄ RĘKĘ W AKCJI WEDŁUG WSPÓLNEGO Z ANGLIKAMI PLANU

30 okrętów amerykańskich strzeże Shanghaju. — W Tientsinie groźne nastroje.

NEW YORK, 30 marca. — Dzień wczorajszy przyniósł następujące wiadomości o sytuacji w Chinach: Około 200 obywateli amerykańskich zostało w dalszych miejscowościach, komunikacja z któremi jest przerwana. Amerykańskie siły zbrojne przygotowują się do uśmierzenia antycudzoziemskiego wrzenia w Wuhu. Poseł amerykański p. Mac Murray, rezydujący w Pekinie, zawiadomił rząd waszyngtoński o konieczności zastosowania energiczniejszych środków obrony cudzoziemców przed wypadkami, podobnemi do tych, jakie miały miejsce w Nankinie. Rząd waszyngtoński postanowił zachować odrębną komendę nad swemi siłami zbrojnemi w Chinach, koordynując jednak swe wysiłki z planem wspólnego działania z W. Brytanją i Japonją.

Z Nankinu donoszą, że na czele tłumów, które zaatakowały cudzoziemców, stały agitatorki komunistyczne. Z przybyciem dziś do Shanghaju trzech krążowników amerykańskich najnowszego typu, eskadra, znajdująca się pod komendą admirała William's'a, składać się będzie z 31 jednostek bojowych. Alarmujące depesze z Pekinu do Westminster Gazette donoszą o niebezpieczeństwie, grożącem ze strony zrewolucjonizowanej ludności cudzoziemskim rezydentom w Tientsinie, w północnych Chinach. Konsulaty przygotowują się do wspólnej akcji obronnej, nie pokładając większej nadziei w solennych zapewnianiach mandżurskiego generała Chang-Tso-Lina, że potrafi on zapewnić zupełne bezpieczeństwo rezydentom w Tientsinie.

Widmo niepodległej Ukrainy straszy Moskwę

POGŁOSKI O ANTYSOWIECKIM BLOKU PAŃSTW, STWORZONYM PRZEZ ANGLJĘ, ŹRÓDŁEM CHRONICZNEGO ZANIEPOKOJENIA

Sowiecka manja prześladowcza weszła w okres ostrzejszy po ostatnich wypadkach w Chinach

MOSKWA, 30 marca. — Ostatnie wypadki w Chinach zaniepokoiły poważnie sowieckie sfery rządowe. Wzrosły obawy co do tworzenia przez dyplomację angielską antysowieckiego bloku państw. „Wspólny front", zdaniem polityków sowieckich, zarysował się wyraźniej w chwili, gdy nie tylko angielskie, ale i amerykańskie okręty bombardowały Nankin.

„Jeżeli cudzoziemcy pod egidą W. Brytanji — rozumują w Moskwie — rozpoczęli wspólną akcję w Chinach, to łatwo przewidzieć, bez zbytniego wytężania wyobraźni, że i w stosunku do Rosji potrafią zdobyć się na wspólne wystąpienie".

Szczególnie niepokoi Moskwę możliwe niebezpieczeństwo ze strony Polski. Do zaprzeczeń Stresemanna w Genewie nikt tu nie przykłada większej wagi. — Znacznie poważniej traktowane są artykuły z warszawskiego „Głosu Prawdy", uważanego w Moskwie za organ, inspirowany przez Marszałka Piłsudskiego. Z artykułów tych wynika: 1) że Ukraina, mająca 30 miljonów mieszkańców, ma własną historję, kulturę i tradycje, stanowiące o odrębności narodowej; 2) że Ukraina jest nietylko najżyźniejszą dzielnicą Rosji sowieckiej, ale, że i jej bogactwa mineralne są olbrzymie. 80 procent węgla, 90 procent żelaza w bilansie przemysłowym Sowietów pochodzi z Ukrainy. 3) Poczucie odrębności narodowej wzrosło raczej, niż zmalało na Ukrainie z chwilą wejścia jej w Federację Sowiecką. Wszędzie nawet w urzędach dawny język oficjalny jest wyplerany stopniowo przez ukraińskie narzecze. 4) W ludowej pamięci głęboko tkwią wspomnienia o Petlurze i ruchu niepodległościowym na Ukrainie. Podsycane są one z zagranicy przez emigrantów politycznych, nieszkających w Polsce i stolicach europejskich. 5) Niezależna Ukraina byłaby potężną gwarancją pokoju w Europie, patrzącej nieufnie w stronę czerwonego imperjalizmu. 6) Powody, dla których niepodległościowy ruch na Ukrainie w r. 1920 upadł, a mianowicie brak współdziałania z Polską i Rumunją, już nie istnieją lub łatwoby je usunąć obecnie. Te i tym podobne argumenty poważnie niepokoją opinję publiczną w Moskwie.

Aresztowanie rodziny szpiegowskiej

BUKARESZT. — W Siedmiogrodzie aresztowano podoficera Tallana, jego żonę i teścia za szpiegostwo na rzecz Węgier. Szpiegom udało się uzyskać bardzo ważne dokumenty wojskowe.

ZE ŚWIATA

WIEDEŃ. — Austrjackie władze skarbowe wpadły na trop wielkiego oszustwa celnego. W związku z tem aresztowano kupców wiedeńskich, m. in. znanego hurtownika tekstylnego, Backa. Oszustwa dokonywano w ten sposób, że towary, które nadchodziły do Wiednia z Włoch i Polski, a które były przeznaczone dla Jugosławji, wykradano z magazynów tranzytowych w Wiedniu i do skrzyń, zamiast towarów, wkładano kamienie i drzewo.

* * *

BERLIN. — Hr. Koenigsmark, z polecenia prokuratorji został aresztowany pod zarzutem sprzeniewierzenia znacznych funduszów, zebranych na zorganizowanie schroniska dla dzieci.

* * *

LONDYN. — W roku budżetowym 1927-8 wydatki na emerytury dla wojskowych i inwalidów wielkiej wojny wyniosą 61 miljonów funtów, a więc o 2,384,000 mniej, aniżeli w ub. r. budżetowym.

* * *

DREZNO. — Aresztowano tu inspektora policji Hausmana, który do r. 1920 zatrudniony w biurze paszportowem, dopuszczał się oszustw z wizami na rzecz cudzoziemców.

* * *

LONDYN. — Cudem ocalał cyklista angielski, Reginald Harvey, zatrzymawszy się na drodze dla naprawy roweru o dwadzieścia stóp od miejsca, na które spadł w chwilę potem meteor. Był to mały meteor wielkości orzecha kokosowego. Widziano go w wielu okolicach Anglji i w Londynie w postaci pięknej, błękitnej rakiety. Jadący drogą, na której cyklistę ominęło nieszczęście, zdaleka słyszeli huk, z jakim meteor rozbił się o ziemię.

* * *

LOUVAIN. — Studenci katoliccy urządzili manifestację w celu zaprotestowania przeciwko wystawieniu filmu, który uznali za nieobyczajny. Interwenjowała policja, która w celu rozproszenia manifestantów, zrobiła użytek z broni palnej. Sześć osób odniosło rany. Dokonano kilkanaście aresztowań.

Węgry uwolnione od kontroli wojskowej

PARYŻ, 30 marca. — Międzyaljancka komisja wojskowa została odwołana z Węgier przez Radę Ambasadorów. Kilku członków komisji zostanie tam do maja dla zlikwidowania kontroli.

SOWIETY ZAPRASZAJĄ CHAPLINA

Proponują mu wolny wjazd do sowieckiego raju w ucieczce przed piekłem w małżeństwie

MOSKWA, 30 marca. — Sowiecki syndykat kinematograficzny oficjalnie zaproponował Chaplinowi, by dla uniknięcia kłopotów matrymonjalnych i grożącego mu rzekomo bojkotu w Stanach Zjednoczonych, przeniósł się na stałe do Rosji, gdzie może być pewny gościnnego i serdecznego przyjęcia, jako jedna z ofiar „pobożnej obłudy" amerykańskiej. Zaproszenie to pozostaje prawdopodobnie w związku z niedawną prelekcją sowieckiego komisarza oświaty, Lunaczarskiego, który użalał się w niej nad losami wielkiego artysty, szarpanego w „kraju obłudy" przez dewotki i hipokrytów moralnych.

Pięć żon upomniało się o zwłoki jednego butlegera

NEWBURGH, 30 marca. — O zwłoki zabitego przedwczoraj w małej restauracji tutejszej butlegera, Józefa Pacella, walczy obecnie pięć jego „towarzyszek żywota", z których cztery twierdzą, że były jego prawnie poślubionemi małżonkami, płata zaś podaje się za jego narzeczoną. Zwłoki oddano pierwszej z tych pięciu dla przewiezienia do Schenectady. Cztery inne chcą procesować władze policyjne o tę, zdaniem ich, nielegalną decyzję.

EKSPERCI POLSCY WRÓCILI Z NEW YORKU DO WARSZAWY

Stumiljonowa pożyczka może dojść do skutku w bliskiej przyszłości

PROJEKTOWANY WYJAZD NASTĘPNEJ DELEGACJI DO NOWEGO YORKU

WARSZAWA, 30 marca. — Rząd polski dołoży starań, by kurs złotego poprawił się w stosunku ośmiu złotych za dolara, a nie dziewięciu złotych za dolara, jak jest obecnie, przed oficjalną stabilizacją waluty polskiej.

Przypuszczają tu, że pomyślne wiadomości o rokowaniach w sprawie pożyczki amerykańskiej — przywiezione przez polskich ekspertów finansowych, D-ra F. Młynarskiego i prof. Krzyżanowskiego, którzy wrócili wczoraj do Warszawy, wpłyną na zwyżkę kursu złotego do pożądanego poziomu. Polscy delegaci są zupełnie zadowoleni z wyników swego pobytu w Stanach Zjednoczonych i z chwilą, gdy raporty ich zostaną przez rząd zaaprobowane, nowa delegacja zostanie wysłana do New Yorku celem prowadzenia dalszych układów.

Rząd polski ma nadzieję zaciągnięcia pożyczki stumiljonowej na tych samych warunkach, na jakich Belgja otrzymała pożyczkę amerykańską.

350,000 GÓRNIKÓW POZBAWIONYCH PRACY

BARONI WĘGLOWI ODRZUCILI PROPONOWANY PRZEZ ZWIĄZEK GÓRNIKÓW KOMPROMIS

Odpowiedzieli lokautem na „miękkie" żądania strajkowe.

CHICAGO, 30 marca. — Wszystkie — z nielicznemi wyjątkami — kopalnie unijne na terenach miękkiego węgla, zatrudniające 350 tysięcy górników, zostaną zamknięte na czas nieokreślony o północy dn. 31 marca, pomimo kompromisowej ugody, jaka zapadła wczoraj na zjeździe United Mine Workers of America w Indianapolis.

Uchwała ta przewidywała, że górnikom wolno będzie dalej pracować w kopalniach na warunkach eksploatacji umowy.

Komisarz McLaughlin opuszcza stanowisko

NASTĘPCĄ JEGO BĘDZIE KOMISARZ WARREN

NEW YORK. — Komisarz policji nowojorskiej, George V. Mc Laughlin złożył prośbę o dymisję z dn. 1 maja. Z chwilą otrzymania takowej obejmie on kierownicze stanowisko w kompanji pocztowo - telegraficznej Clarence H. Mackay'a — z pensją 75 tys. dolarów rocznie. Następcą jego na stanowisku szefa policji nowojorskiej ma zostać p. Joseph Warren, były współpracownik mayora Walkera w prowadzonem przezeń biurze ad wokackiem, a obecnie kierownik departamentu obrachunkowego w zarządzie miejskim.

„Naród na kółkach"

WASHINGTON, 30 marca. — Według obliczeń departamentu rolnictwa, liczba zaregistrowanych samochodów w Stanach Zjednoczonych przekroczyła 22 miljony. Od roku 1925 cyfra ta wzrosła o 10 procent, t. j. o 2 miljony. Na Florydzie liczba aut podwoiła się niemal w ciągu roku. Wogóle najznaczniejszy „przyrost" automobilizmu skonstatowano w stanach południowych.

ŻAŁOSNY KONIEC HECY SZAMPAŃSKIEJ

NEW YORK. — Przedsiębiorca teatralny Earl Carroll skazany za krzywoprzysięstwo, jakiego się dopuścił przy rozpatrywaniu przez sąd głośnej sprawy o wykąpanie panny w szampanie — na rok i jeden dzień więzienia, w poniedziałek zacznie odsiadywać tę karę w więzieniu w Atlanta. Dotąd Carroll przebywał na wolności za kaucją 5 tys. dolarów.

Z POLSKI

Ile fałszywych banknotów skonfiskowano?

WARSZAWA. — Bardzo ciekawą jest rzeczą, ile skonfiskowanych dotychczas zostało banknotów fałszywych. Otóż w ciągu r. 1926 Bank Polski skonfiskował łącznie 691,000 złotych. W tej liczbie bank skonfiskował 8 banknotów 100-złotowych, 2,355 banknotów 50-złotowych, 7,936 banknotów 20-złotowych, 6,346 banknotów 10-złotowych i 67,918 banknotów 5-złotowych.

* * *

Ślub według obrządku Kościoła Narodowego

WARSZAWA. — W kaplicy Kościoła Narodowego w Woli odbył się pierwszy ślub, udzielony przez księdza Kościoła Narodowego. W kaplicy i na podwórzu zebrało się kilkaset ludzi, asystujących tej uroczystości.

* * *

Gen. Żymirski odpowiadać będzie za nadużycia

WARSZAWA. — Śledztwo w sprawie uwięzionego gen. Żymirskiego zostało ukończone. Urząd prokuratorski opracowuje akt oskarżenia, który zarzuca gen. Żymirskiemu popełnienie nadużyć przy zakupach dla armji.

Pobory van Hammela

GDAŃSK. — Pobory Wysokiego Komisarza Ligi Narodów w Gdańsku van-Hammela wynoszą 185,000 franków złotych rocznie. — Koszta utrzymania gdańskiej placówki Ligi rządów pokrywa po połowie P. Gdańsk.

EXTRA!

500 GÓRNIKÓW PENSYLWAŃSKICH GINIE POD ZIEMĄ

PITTSBURGH, 30 marca. — Straszliwa eksplozja w kopalni Ehrenfield, należącej do Pennsylvania Coal & Coke Corp. pogrzebała pod ziemią 500 górników. Dotąd wszelkie usiłowania dotarcia do zawalonego szybu spełzły na niczem. Ekspert biura federalnego nie przypuszcza, by liczba żywcem pogrzebanych przekraczała 300. Wybuch w kopalni był tak potężny, że wysadził w powietrze dwupiętrowy budynek murowany, w którym mieściły się biura, a który stał w odległości 200 stóp od wejść do kopalni. Okoliczność powyższa każe przypuszczać, że wielu górników zginęło pod ziemią w tej eksplozji.

Mamy [illegible] obawy, iż wśród [illegible] było bardzo wielu Polaków.

List sąsiada z Polski do Jana Sąsiadka--

Błażowa 8 marca, 1927.

U nas niema nic nowego. Dzięki panu Bogu jesteśmy wszyscy zdrowi, tylko że u nas jest bardzo drogie wszystko, bo były rządy partyjne, nie dbały o drogi, a wszędzie po wszystkich urzędach były defraudacje i kradzieże.

Dopiero od maja roku zeszłego zaczyna się stosunkowo poprawiać, kiedy Marszałek Piłsudski wziął w swoje ręce rząd. On dopiero wprowadza porządek, czyści urzędy ze złodziei i zamyka dygnitarzy, lecz odrazu wszystkiemu nie może podołać. Drogi u nas są pod psem, z Błażowej furmanką trzeba płacić 6 złotych, a chcąc wziąć swoją furę kosztuje 24 złote, na co nie można sobie pozwolić, bo nie ma żadnego zarobku. Kiedy Marszałek Piłsudski powypędzał dowy drogi i jest już nazwożone, dużo kamieni szutru do naprawy dróg. Tylko oczekują by cokolwiek wyschło i drogi będą dobre. Minister Składkowski wpada niespodzianie po Starodnia zamknął trzech dyrektorów bankowych. Po wizytacji zapytał go wojewoda Darowski gdzie teraz jedzie, odpowiedział mu, że przed siebie.

On nigdy nie powie gdzie jedzie, a wszędzie po wszystkich urzędach były defraudacje i kradzieże.

Dopiero od maja roku zeszłego zaczyna się stosunkowo poprawiać, kiedy Marszałek Piłsudski wziął w swoje ręce rząd. On dopiero wprowadza porządek, czyści urzędy ze złodziei i zamyka dygnitarzy, lecz odrazu wszystkiemu nie może podołać. Drogi u nas są pod psem, z Błażowej furmanką trzeba płacić 6 złotych, a chcąc wziąć swoją furę kosztuje 24 złote, na co nie można sobie pozwolić, bo nie ma żadnego zarobku. Kiedy Marszałek Piłsudski powypędzał dowy drogi i jest już nazwożone, dużo kamieni szutru do naprawy dróg. Tylko oczekują by cokolwiek wyschło i drogi będą dobre. Minister Składkowski wpada niespodzianie po Starodnia zamknął trzech dyrektorów bankowych. Po wizytacji zapytał go wojewoda Darowski gdzie teraz jedzie, odpowiedział mu, że przed siebie.

On nigdy nie powie gdzie jedzie, a wszędzie po wszystkich urzędach były defraudacje i kradzieże.

TEATR I MUZYKA

Idziemy w niedzielę na „Próbę Miłości"

(N-49) Teatr Polski w New Yorku, biorąc pod uwagę fakt, że z chwilą przebudzenia się wiosny, tak starsi jak i młodzi odczuwają bardzo miłe uczucia w sercu zwane popularnie (w języku zakochanych): miłością i dlatego **postanowił wystawić w Domu Narodowym przy St. Mark's Place, New York City, w niedzielę, dnia 3-go kwietnia r. b., o godzinie 2:30 po południu bardzo wesołą i aktualną sztukę pod tytułem „PRÓBA MIŁOŚCI."**

Udział przyjmuje cały zespół Teatru Polskiego, na czele którego stać będą panie: Posselt, Mirska, Pirand i panowie: Turchanowicz, Bromiński, Turzański, Kosztowniak i inni.

Ponieważ treść sztuki nie posiada żadnych drastycznych momentów i epizodów wstęp dla młodzieży w każdym wieku dozwolony.

Jeżeli więc chcecie spędzić czas wesoło i miłe przybądźcie na „PRÓBĘ MIŁOŚCI," a jesteśmy pewni, że artyści z którymi mieliśmy interview dotrzymają słowa—zapewniają publiczności łaką zabawę jakiej dotychczas jeszcze w New Yorku nie było.

A więc do niedzieli, dnia 3-go kwietnia r. b., godzina 2:30 po południu, w Domu Narodowym przy St. Mark's Place, New York City. (Z)

Z przedstawień Teatru „Dla Wszystkich"

W Washington Irving High School odbyły się dwa przedstawienia wodewilowe połączone z wyświetleniem polskich filmów.

Imprezy te urządził przedsiębiorca wodewilowy p. S. Ciszewski, który od wielu lat daje popularne przedstawienia dostępne nietylko dla starszych ale i dla młodzieży.

* * *

Chcąc, aby dzieci ze szkoły Rady Oświatowej mogły poznać Polskę, p. Ciszewski ofiarował wymienionej instytucji naukowej bezpłatnie sto kilkadziesiąt biletów.

Zarząd Szkoły ceniąc tę przysługę wystosował do kierownika Teatru „Dla Wszystkich" następujące podziękowanie:

„New York, dnia 28-go marca 1927 roku.

Szanowny Panie Ciszewski!

Niniejszem mamy zaszczyt po dziękować Mu tą drogą za przysługę wyrządzoną Szkole Rady Oświatowej przez ofiarowanie dla dziatwy naszej 120 biletów (bezpłatnych) na przedstawienie popołudniowe Teatru „Dla Wszystkich".

Czynem swoim zadokumentował Pan zainteresowanie się dziatwą polską zrodzoną na obczyźnie, która wychowując się w naszej uczelni zapoznaje się z językiem, historją i obyczajami swych ojców i dziadów.

Dopuszczeniem dziatwy na przedstawienie przyczynił się Pan do zapoznania naszych misjusińskich z flotą polską, z posłami, senatorami, prezydentem i Pierwszym Obywatelem Ojczyzny Marszałkiem Piłsudskim.

Z szacunkiem

P. Nowotka, kier.
Szkoły R. O."

* * *

Program wieczoru stanowiły filmy: „We Własne Sidła", dramat w 7 częściach; „Zgromadzenie Narodowe", (które zebrani przyjęli rzęsistemi oklaskami, gdy ujrzeli przedstawicieli Rządu oraz pochody na cześć Marszałka) i statek szkolny „Lwów". W produkcjach wodewilowych popisywały się pp.: Katarzyna D'jelska, b. śpiewaczka Chicago Opera Co.; Helena Fiuks, b. tancerka z teatru „Capitol"; Viola Szawlińska, tancerka charaktery styczna i Janina Matusiewicz, sopran.

P. D'jelska, którą już poznali z poprzednich występów miłośnicy teatru, zaprodukowała się tym razem z arją z „Halki". Śpiewała ona o sto procent lepiej niż kiedykolwiek i dzięki temu zdołała podbić serca publiczności do tego stopnia, że jej ze sceny puścić nie chciano.

P-na Fiuks, która po raz pierwszy od lat 3-ch ukazała się ponownie na scenie Washington Irving High School we własnej interpretacji tanecznej walca „Na Falach Dunaju" (Strauss) dała dowód, że rozumie co znaczy taniec klasyczny.

Brawa i bisy były dowodem aprobaty ze strony publicznosci zadowolonej występem młodziutkiej i utalentowanej tancerki.

P. Szawlińska tańcem rosyjskim zrobiła furorę. Również po dobał się śpiew p. Matusiewicz (Cherie I love you).

Aktówka „Moje $10.000" wypadło zadawalająco.

Śpiewy i gra zespołu w osobach: p. Doskocz i ob. ob.: Olszewskiego, Martina i Pietrzyka podobały się ogólnie.

Amantka (p. Doskocz) otrzymała od swych wielbicieli piękny bukiet róż.

Reasumując powyższe musimy stwierdzić, że aczkolwiek były pewne uchybienia, spektakl Teatru „Dla Wszystkich" był „O. K." (pod względem doboru „czystego" repertuaru). Mamy nadzieję, że p. Ciszewski nie założy rąk i da jeszcze jeden wieczór wodewilowy przed nastaniem lata. (Z)

KONCERT JARECKICH

Z powodu rozkupionych biletów przez elitę amerykańską na ostatnim koncercie, Louize Llewellyn Jarecka, sopran liryczny i Tadeusz Jarecki, nasz kompozytor, wystąpią ponownie w dniu 19-go kwietnia wieczór w Steinway Hall.

W programie jest tym razem grupa pieśni współczesnych modernistów polskich: Eugenjusza Morawskiego, Karola Szymanowskiego i Tadeusza Jareckiego. Morawski, którego symfonje były grane w Paryżu przez słynną orkiestrę Colonn'a i w Warszawie przez orkiestrę Filharmonji warszawskiej, powierzył wykonanie swoich pieśni w Ameryce pani Louisie Llewellyn jako jedynej amerykańskiej śpiewaczce znanej z nadzwyczajnej interpretacji pieśni słowiańskich, a w szczególności współczesnych polskich. Wybór z pieśni, wyżej wymienionych, naszych kompozytorów, było wykonanych przez panią Llewellyn Jarecką w New Yorku po raz pierwszy.

W grupie pieśni kompozytorów amerykańskich, artystka wykona (również po raz pierwszy w New Yorku), modernistyczne pieśni Jana Beach'a, który przybędzie z Bostonu specjalnie dla zaakompanjowania śpiewaczce na tym koncercie.

Georgie, trenowany niedźwiedź, uwidoczniony na rycinie ze swoim właścicielem Frankem Stevensem, zerwał się z uwięzi i rzucił się na grupę dzieci. Niedźwiedź pokąsał 7-letniego Roberta Speersa.

SPORT

Emocjonujące rozrywki piłkarskie w końcu tygodnia

Brooklyn Wanderers—Boston w niedzielę, jedenastka reprezentacyjna—Urugwaj w sobotę

Koniec tego tygodnia przedstawia się bardzo emocjonująco dla amatorów piłki nożnej, bo już w tę sobotę odbędzie się w Bostonie oddawna oczekiwany mecz pomiędzy Brooklyn Wanderers a Bostonem, a w niedzielę ostateczna rozgrywka pomiędzy temiż drużynami. Największa ilość bramek decyduje o zwycięstwie i zdobyciu puharu Amerykańskiej Ligi piłki nożnej. Mecz końcowy prawdopodobnie zostanie rozegrany na Hawthorne Field lub też Ebbets Field w Brooklynie o czem nie omieszkamy podać do wiadomości.

Oprócz tego sensacyjnego spotkania dwóch najlepszych reprezentantów amerykańskiej piłki nożnej, w tę sobotę urządza się również a może i bardziej interesującą rozgrywka—jeśli będziemy brali pod uwagę technikę gry, a nie ważkość decyzji—pomiędzy mieszaną drużyną piłki nożnej, składającej się z najlepszych graczy sześciu najwybitniejszych zespołów piłkarskich na Wschodzie, a Urugwajem. Ta rozgrywka będzie miała miejsce na Polo Grounds i miejmy nadzieję że w danym wypadku pogoda pozwoli graczom na wykazanie szczytu swoich zdolności. (C)

Londos szampjonem Grecji

Jim Londos, słynny zapaśnik grecki, został okrzyknięty jednogłośnie przez swoich rodaków, zebranych w Zbrojowni 69 Pułku szampjonem Grecji. Pamiętna dla Londosa uroczystość odbyła się podczas popisów zapaśniczych w powyższym lokalu. (C)

Stecher pewny tytułu szampjona

Brat Joe Stechera, szampjona świata w walce zapaśniczej, nadesłał w odpowiedzi na list, zapytujący czy Stecher wystąpi w tym sezonie na materacu z wybitnym zapaśnikiem, telegram następującej treści:

Joe nie przebiera swoich przeciwników. Jeśli Strangler Lewis chce dyskutować na temat tytułu szampjona, Joe jest gotów spotkać się z nim o każdej porze w każdem miejscu. Zgodziliśmy się na mecz ostatniego lata lecz musieliśmy spotkanie odwołać, gdyż Lewis uciekł w niewiadomym kierunku. Joe traktuje jednakowo swoich oponentów. Nie robi różnicy czy to będzie Władek Zbyszko, Nat Pendleton, Jim Londos czy też Hans Steinke. Wybierzcie tego który ściągnie największe tłumy.

(Podpis) TONY STECHER. (C)

Drużyna reprezentacyjna — Urugway

Amerykańska Liga piłki nożnej stworzyła już mieszaną drużynę „soccer", w skład której wchodzi śmietanka amerykańskiego soccer. Amerykański soccer nigdy dotychczas nie był tak mocno reprezentowany w jednej drużynie i nigdy nie ukazywał się w tak doborowym składzie.

W danym wypadku stworzenie podobnej jednostki było koniecznem ze względu na się Urugwajczyków z którymi mieszana jedenastka ma się spotkać w tę sobotę na Polo Grounds. Mieszana jedenastka amerykańska reprezentuje 6 czołowych klubów piłkarskich na Wschodzie, jak następuje: bramkarz Edwards (Bethlehem), fullback'i Tandler (New York Giants) i Moorhouse (New York Giants), halfback'i Chatton (Indiana Flooring), Montgomery (New Bedford), kapitan Pitt (Philadelphia), napad Neufeld (Brooklyn Wanderers), Haeusler (New York Giants), Brown (New York Giants), Leonard (Indiana Flooring) i Schwartz (New York Giants). Rezerwa Burness (Philadelphia) i Robertson (Brooklyn Wanderers). Manażer Ernest J. Viberg. (C)

ZAWIADOMIENIA

Odczyt ob. H. Liwacza

(N-45) W niedzielę, dnia 3-go kwietnia, w sali pn. 164—2nd Av., N. Y. City. pomiędzy 10th i 11th Streets, o godzinie 3 po południu ob. H. Liwacz wygłosi odczyt na temat „Co i jak powinniśmy czytać".

Zapraszamy wszystkich którzy interesują się oświatą.

KOMITET.

GILBERTVILLE, MASS.

Posiedzenie Polsko-Amerykańskiego Klubu

(Gl-42) Posiedzenie Polsko-Amerykańskiego Klubu Obywatelskiego w Gilbertville, Mass. odbędzie się w domu własnym im. Józefa Piłsudskiego, dnia 3-go kwietnia, o godzinie 2 po południu. Pamiętajcie członkowie, że jest to pierwsze kwartalne posiedzenie klubu, więc prosimy, aby każdy był obecny, gdyż mamy wiele nowych spraw do załatwienia.

Równocześnie witamy nowego ob. Marcina Ruckiego, który dopiero otrzymał papiery obywatelskie w Worchester, Mass., w dniu 25-go marca i jest naszym członkiem.

JAN BIAŁEK, Prezes,
WŁ. WYTRWAŁ, Sekr.

NEW YORK MAJOR

James L. Walker jest dziewięćdziesiątym siódmym z rzędu majorem miasta New Yorku.

Pierwszym majorem tego miasta był Thomas Willett, którego wybrano w 1665 roku.

Od zorganizowania tak zwanego wielkiego New Yorku rządziło do dzisiaj tym obszarem ośmiu majorów.

Major, który jest najwyższym urzędnikiem miejskim i zarówno sędzią otrzymuje $25,000 rocznej pensji. Urzędowanie majora Walkera kończy się z dniem 31-go grudnia 1929 roku.

W razie wakansu obowiązki majora spełnia przewodniczący rady aldermanów aż do czasu wyborów.

W razie zaś wakansu tak na stanowisku majora jak i przewodniczącego rady aldermanów urząd najwyższego urzędnika miejskiego obejmuje wiceprzewodniczący rady aldermanów.

Oba wakansy zostają wypełniane podczas wyborów.

Major może być usunięty z urzędu przez gubernatoru po specjalnej rozprawie karnej.

Biuro majora Walkera mieści się w City Hall (ratuszu).

Rezydencja zaś znajduje się pn. 6 St. Luke's Place, Manhattan, New York.

GDZIE SIĘ MIEŚCI WASZ SKLEP?

Odpowiedźcie w ogłoszeniu, które zamieścimy w 48 stronicowem wydaniu świątecznem!

Zatelefonujcie Stuyvesant 2327.

Jeżeli cierpicie na Rupturę zastosujcie tę metodę Darmo

Zastosujcie tę metodę przy jakiejkolwiek rupturze, zastarzałej lub niedawnej, poważnej lub mniejszej, a będziecie na właściwej drodze wyzdrowienia, która przekonała tysięcy

Wysyłamy darmo celem udowodnienia

Kiokolwiek cierpi na rupturę, mężczyzna, kobieta lub dziecko, powinien zgłosić się natychmiast piśmiennie do W. S. Rice, 932 Main Street, Adams, N. Y. po bezpłatną próbkę tego cudownego środka. Polecony na rupturę powoduje natychmiastow. ściągnięcie się mięśni, między wkrótce 15-14 sie. tak że otwarcie naturalnie zamyka się i tem samem, konieczność noszenia podpory, paska lub innego przyrządu odpada. Nie zapomnijcie napisać po tę bezpłatną próbę. Nawet gdy ruptura Wasza nie dokucza Wam, ona jest zagrożeniem i noszenie podpory przez całe życie! Czemu nosić te niewygodę. Dlaczego narażać się na gangrenę i podobne niebezpieczeństwa z jednej niewinnej rupturę, która doprowadzić Was również może do stołu operacyjnego? Zastępy mężczyzn i kobiet codziennie zgłaszają się na podobne niebezpieczeństwa, dlatego że w ich wypadkach ruptura się dokucza im i nie przeszkadza w pracy. Piszcie natychmiast po bezpłatną próbę naszego środka—jest on rzeczywiście cudownym, dopomagając w wyleczeniu z rupturę, która była tak wielkie jak dwoje pięści męskich. Wyprobujcie go, piszcie natychmiast używając poniższy kupon.

DARMO NA RUPTURĘ
W. S RICE, Inc.,
932 Main Street, Adams, N. Y.
Proszę o przysłanie mi zupełnie darmo próbne zastosowanie środka Szanownych Panów na rupturę.
Imię .....
Odres .....
Stan .....

NASIONA OGRODOWE
sałata, ogórki, buraki, pietruszka, marchew, rzodkiew, sześć paczek nasion i duży polski katalog różnych nasion i młodych drzewek wysyłamy za 25 centów Adresujcie
Z. Krygier Seed Co.
HELMETTA, N. J.

UNION SQUARE SAVINGS BANK
INCORPORATED 1848
20 Union Sq., Cor. 15th St.
KWARTALNA DYWIDENDA
Kredytowana 1 kwiet. 1927 w wysokości
4%
w stosunku rocznym na rachunkach od $5.00 do $7,500, będzie płatna w dniu lub po 18 kwietnia 1927.
Sprawy bankowe przez pocztę.
OTWÓRZCIE RACHUNEK $1.00.
Godziny urzędowe:—poniedziałki od 10 do 7; soboty od 10 do 12; inne dni od 10 do 3; z wyjątkiem świąt.
Depozyty złożone w dniu lub przed 4 kwietnia 1927 otrzymają procent od 1 kwietnia, 1927.

Darmo na Astmę Podczas Wiosny

Osobliwa metoda, która przychodzi na pomoc cierpiącym na astmę i uśmierza najostrzejsze ataki—Napiszcie dzisiaj po bezpłatną próbkę

Jeżeli cierpicie na te straszne ataki astmy kiedy jest deszczowo i mglisto, jeden dzień się, jakby każdy oddech był ostatnim, napiszcie stanowczo do Frontier Asthma Co. po bezpłatną próbkę tego osobliwego środka. Bez różnicy gdzie mieszkacie i czy nie macie zupełnie wiary w jakikolwiek środek pod słońcem, napiszcie po tę bezpłatną próbkę. Gdybyście nawet cierpieli przez całe życie i próbowali w Waszem pojęciu najlepsze środki na uśmierzenie ataków astmy, jeżeli jesteście beznadziejnie zniechęceni, napiszcie po tę bezpłatną próbkę.

KUPON NA BEZPŁATNĄ PRÓBKĘ
FRONTIER ASTHMA CO.
1111 K. Frontier Bldg., 462 Niagara St., Buffalo, N. Y.
Proszę o przysłanie mi bezpłatnej próbki Waszej metody pod adresem:
.....
.....
.....

LEON A. SCEBLO
POLECA
THERMOCURE,
aparat, który zastępuje słońce swem ciepłem i promieniami, zabija zarazki reumatyczne chorób.
LAS RUB
w połączeniu z Thermocure radykalnie usuwa reumatyzm, przeziębienie i rozmaite inne choroby. Wszystkie informacje udzielane darmo pocztą lub osobiście na demonstracjach we mojem biurze 207 East 34th Street, New York City, od 1 po poł. do 6 wiecz.

The STATE BANK NEW YORK

Brama Do Polski

PRZEZ drzwi każdego oddziału State Banku jesteście w bliskiej styczności z każdą częścią Polski.

Ponieważ nie możecie być z Waszymi przyjaciółmi i krewnymi osobiście, uprzyjemnijcie ich serca przesyłką pieniężną na Święta Wielkanocne, uskuteczniona przez State Bank.

State Bank doręcza Wasze pieniądze w dolarach amerykańskich, szybko i dokładnie pocztą, kablem, lub radjotelegraficznie.

PIENIĄDZE PRZESYŁANE PRZEZ ATLANTYK RADJOTELEGRAFICZNIE KOSZTEM TYLKO 35c.

THE STATE BANK
374-378 GRAND STREET NEW YORK
LUB PRZEZ KTÓRYKOLWIEK ODDZIAŁ W WASZEJ OKOLICY.

Wstępujcie do Komitetów im. Józefa Piłsudskiego

Nowy Świat

THE POLISH MORNING WORLD

Published Daily and Sunday by the NOWY ŚWIAT PUBLISHING CO., INC.

MEMBER A. B. C.

M. F. WEGRZYNEK, Publisher and President
W. B. BLAŻEWICZ, Editor — P. TOLLES, Managing Editor

Dziennik wydawany przez Spółkę Wydaw. „Nowy Świat", Inc.

Entered as Second Class Matter, March 31st, 1914, at New York Post Office, New York, N. Y.

Prenumerata na prowincji wydanie dzienne
Rocznie $6.00
Półrocznie 3.00

Subscription rates outside of New York City Daily
One Year $6.00
Six Months 3.00

Prenumerata na prowincji wydanie niedzielne
Rocznie $5.00
Półrocznie 2.50

Subscription rates outside of New York City Sunday
One Year $2.00
Six Months 1.00

Prenumerata w Manhattan Bronx wydanie dzienne
Rocznie $10.00
Półrocznie 5.00

Subscription rates Manhattan and Bronx Daily
One Year $10.00
Six Months 5.00

W Manhattan i Bronx wydanie niedzielne
Rocznie $2.50
Półrocznie 1.25

Manhattan and Bronx Sunday
One Year $2.50
Six Months 1.25

MAIN OFFICE
24 Union Square, New York, N .Y.
Telephone, Stuyvesant 2327

Spór o dzieci górnośląskie

W swoim czasie podaliśmy w „Nowym Świecie" wiadomość o sprawie w Lidze Narodów, której treścią jest działalność szkolna polskiej części Górnego Śląska.

Ale nie mieliśmy mowy, którą w tej sprawie wygłosił w Lidze Narodów minister spraw zagranicznych Rzeczypospolitej p. Zaleski. Interesująca ta, krótka ale silna mowa, według dopiero co otrzymanych sprawozdań pism krajowych, brzmi:

„Składam gorące podziękowanie komiteto wi, któremu przewodniczył sz. delegat Kolumbji, a który przy łaskawym udziale del. Włoch i Holandji nie szczędził trudów, ażeby do głębi zbadać skomplikowaną sprawę szkół mniejszościowych na Górnym Śląsku, a równocześnie oświadczam, że przyłączam się do propozycyj, które komitet ten przedstawia Radzie Ligi do załatwienia. Rząd Polski nigdy nie kwestjonował żadnego z postanowień konwencji genewskiej, dotyczącej szkół mniejszościowych. Jeżeli rząd polski przedsięwziął pewne środki, które spowodowały wystąpienie z pewnemi żądaniami przedstawicieli mniejszości niemieckiej na polskim Górnym Śląsku, to stało się to jedynie dlatego, ponieważ widział się zmuszonym usunąć liczne nadużycia, jakie zaznaczyły się w tej dziedzinie.

Chcę tylko jeszcze podkreślić, że w swem dążeniu do usunięcia nadużyć w zakresie ochrony mniejszości w sprawach szkolnictwa, rząd polski nie jest bynajmniej odosobniony: bo właśnie w sejmie pruskim na posiedzeniu w dniu 9-go czerwca 1923 poseł Milberg w drodze interpelacji zwrócił uwagę rządu pruskiego na tę okoliczność, że mniejszość duńska na terytorjum niemieckiego Szlezwiku za pomocą wywierania wpływów ekonomicznych oraz działalności dobroczynnej przyciągała do swoich duńskich szkół mniejszościowych pewną liczbę dzieci niemieckich, nie znających języka duńskiego. Odpowiadając na tę interpelację, premjer pruski p. Braun oświadczył, że podobne praktyki uważa za wyraźne nadużywanie prawa ochrony mniejszości, albowiem zmuszać dzieci niemieckie do uczenia się w szkołach duńskich oznacza to okaleczać je moralnie i doprowadzać je do zdrady swojej ojczyzny. Premjer pruski skończył swą ówczesną mowę — która wywarła bardzo silne wrażenie — kategorycznym zwrotem „tylko nie dotykajcie naszej młodzieży!" Otóż rząd polski nie żąda niczego więcej, jak tylko takiegoż samego prawa nie dopuszczenia do nadużywania praw ochrony mniejszości. Ażeby cel ten osiągnąć, pragnie on na przyszłość posiłkować się metodami, które mu właśnie obecnie zaleca sprawozdanie, przedstawione przez komitet w Radzie Ligi, — metodami, które rząd polski od tej chwili może uznać za swoje".

O co właściwie spór się toczy.

Niemcy utrzymują, że każde dziecko, które zgłosi się do szkoły niemieckiej t. zw. mniejszościowej, a przeto i dziecko polskie, może do niej uczęszczać i w niej się uczyć.

Zaś rząd polski przeciw takiemu stawianiu kwestji protestuje i zaznacza że musi być jakiś miernik, według którego dziatwa polska chodzić powinna do szkoły polskiej, a nie niemieckiej.

Rząd polski wychodzi z założenia, że mnóstwo rodzin polskich robotników, zależnych od fabrykantów Niemców, posyła dzieci do szkół mniejszościowych, w obawie utracenia pracy.

W Genewie sprawa została rozstrzygnięta w ten sposób, że specjalna komisja ma przeprowadzić egzamin w szkołach mniejszościowych i dzieci, które nie władają dobrze językiem niemieckim, z tych szkół wyłączy.

Na to rząd polski zgodził się. Nie załatwia to ostatecznie kwestji, ale daje możność przynajmniej kontrolowania do pewnego stopnia szkoły niemieckiej na Górnym Śląsku.

Pozatem muszą być podjęte inne środki dla ratowania dziatwy polskiej, a to nie tylko powinno być troską rządu polskiego, lecz całego społeczeństwa. wb.

WSTĘPUJCIE DO KOMITETÓW IMIENIA JÓZEFA PILSUDSKIEGO!

KLERYKALI ATAKUJĄ Y. M. C. A. W POLSCE

Pisze „Naprzód" krakowski:

„Głos Narodu" powraca do ataków na „Ymkę", opierając się na ujemnej opinji, wydanej o niej przez kancelarję prymasowską w Poznaniu. Chadecki organ nie chce, ażeby młodzież katolicka nasiąkała „zgubną ideą" współżycia chrześcijan różnych wyznań. Chce, ażeby katolicy mieli taki wstręt do owych „heretyków", jaki ongi Żydzi żywili ku Samarytanom. Tylko, że Chrystus z naciskiem wykazywał tamtym swoją przypowieścią, iż dobry Samarytanin więcej wart, niż prawowierny Żyd, egoistycznie się zachowujący.

YMCA zaś nie jest li tylko towarzystwem gimnastycznem, jak twierdzi „Głos Narodu", ale w czasie wojny podejmowała i u nas działalność, nacechowaną altruizmem, która jej pewne prawa obywatelskie u nas nadała...

Niech więc „Głos Narodu" nie pisze patetycznie:

.....za fizyczne i sportowe wartości choćby najwyższe, nie można poświęcać wiary młodzieży katolickiej—amerykańskiemu sekciarstwu".

Kapitalna jest przytem w swej etyczności rada, którą chadecki organ udziela polskiej „Ymce" stawiając wypełnienie tej rady za warunek pogodzenia się z nią żywiołów klerykalnych. Mianowicie, nawiązując do oświadczeń polskiej Ymki, iż ona „chce uszanować uczucia katolickie"... dodaje, że:

„oświadczenie to nie będzie miało żadnego praktycznego znaczenia, dopóki polska YMCA organizacyjnie i ideowo nie uniezależni się zupełnie od YMCA amerykańskiej.

Co to znaczy? Skorzystać z cudzego wzoru, skorzystać z cudzych pieniędzy, a gdy już instytucja zmontowana i dobrze idzie, oświadczyć: znać was nie chcemy!

Wyszłoby to nieco po „hochsztaplersku", ale jak zaręcza chadecki organ, byłoby to wyjście... rzetelnie-chadeckie.

Winszujemy gustu. Chadecki organ, nieprzejednany wobec Ymki, ma za to respekt dla prawowiernych „Rycerzy Kolumba", którzy ku zadowoleniu nafciarzy amerykańskich podsycają rozruchy w Meksyku".

Ze swej strony dodamy, że klerykali polscy nie mają jak widać nic lepszego do roboty, więc zajmują się pożyteczną organizacją, która bardzo wiele dobrego zrobiła w Polsce.

Tymczasem YMCA doskonale prosperuje i rozwija się na gruncie polskim, co jest na ataki wojowniczych najlepszą odpowiedzią.

• • •

ILE KOSZTUJE POCAŁUNEK

Uczeni psychologowie w stanie Kolorado ogłaszają, że każdy pocałunek złożony na ustach zakochanego lub zakochanej, skraca życie całujących o 3 minuty. Uczeni ci dowodzą, że pocałunek wzmaga bicie serca i przyspiesza krążenie krwi. Ponieważ zaś serce każdego człowieka ma ograniczoną ilość uderzeń, więc rachunek stąd prosty że prędzej bijąc, prędzej się zużywa.

Oczywiście to wcale nie wpłynie na zmniejszenie się ilości ogólnej całusów. Zakochani nie zwrócą uwagi na mędrców z Kolorado. Cóżby bowiem warte było życie, gdyby serce biło monotonnie bez podniety i wrażenia.

• • •

SYTUACJA W CHINACH

Wiadomości z Chin donoszą, że sytuacja w Chinach jest z każdą godziną gorsza. Interesująca np. jest wiadomość o gotującym się rozłamie wśród zwycięskich rewolucjonistów kantońskich.

Rząd i dowództwo naczelne kantończyków znajduje się w tej chwili w rękach umiarkowanej partji, która chociaż korzysta z poparcia Sowietów, jednak nie jest komunistyczną. Ale jest drugi odłam radykalny i bolszewicki, który czeka tylko na sposobność, ażeby umiarkowanych od władzy odsunąć i otwarcie w Chinach podnieść sztandar sowiecki.

Być może, że jest nieco przesady w ocenianiu siły chińskich bolszewików. Chińczyk z psychologji i charakteru nie jest materjałem podatnym dla komunizmu.

Korzysta z pomocy Moskwy, bo mu ta potrzebna jest w walce z Anglją, Stanami Zjednoczonemi i Japonją, ale nie ukrywa że jak celu dopnie, to i z Rosją inaczej pomówi.

Sowiety zdają sobie z tego sprawę i rozbudzają nacjonalizm w Chinach jako środek dla ich celów dogodny, jednocześnie mają zawsze jedno na widoku — komunizm.

Lecz z drugiej strony, Moskwa musi wiedzieć, że rozłam wśród rewolucjonistów kantońskich w tej chwili napewno doprowadziłby ich do klęski. Kto wie jednak, czy bolszewicy nie czynią tego rozmyślnie, by nie dopuścić do zjednoczenia Chin, a przedłużyć i utrzymać w tym kraju wojnę domową.

W mętnej wodzie zawsze łatwiej jest łowić ryby, a ekspertami w tej sprawie są politycy sowieccy.

TEORJE KAROLA MARXA

DR. ZOFJA DASZYŃSKA-GOLIŃSKA
Prof. Wolnej Wszechnicy Polskiej w Warszawie

(Odczyt wygłoszony w Wolnej Wszechnicy Polskiej w Warszawie)

Copyright NOWY ŚWIAT PUB. CO., 1927

(Ciąg dalszy)

Ani jeden głos nie podnosi się za dyktaturą proletarjatu. Naturalnie mowa tu o kierunku ścisle marxowskim. Proletarjat za chodu nie chce dyktatury nawet obliczonej na czas najkrótszy, żą da zaś wolności.

W dziedzinie ekonomicznej warto zwrócić uwagę, że Kautsky kładzie nacisk na używanie w dalszym ciągu pieniędzy, jako miary wartości i środka obiegowego, ponieważ pieniądz stworzył „wielkie rzeczy", podział pracy i wolność jednostki. Wiadomo zaś, że wszelkie dotychczasowe rojenia o państwie przyszłości zapowiadały zastąpienie pieniądza czyto przez bony pracy, czy wymianę bezpośrednią zaświadczeń o wykonanej pracy na środki spożycia, oraz rozdzielenie towarów pomiędzy poszczególne jednostki i grupy społeczne.

Bardzo ciekawą jest zmiana stanowiska wobec państwa. Wśród socjalizmu marxowskiego istniały dwa poglądy na istotę państwa. Karol Marx i Fryderyk Engels twierdzili, że państwo było zawsze organizacją mniejszości rządzącej, która panowała nad większością. Wyzwolenie się większości z kapitalistycznego ustroju pociągało zatem upadek państwa. Być może, że w myśl tego poglądu socjaliści stanowili jedynie opozycję w parlamentach, a wstępowanie członków socjalistycznych stronnictw do rządów uważane było za odstępstwo.

Ferdynand Lassalle zaś w myśl teorji mistrza swego, Hegla, uważał państwo za organizację nadrzędną, która stoi poza partjami i przedstawia siłę moralną. W poglądach dzisiejszych socjalistów zwycięża kierunek Lassalle'a. -Wynikło to z konieczności politycznych i gospodarczych. O pierwszych mówiłam już wyżej. Konieczność gospodarcza, to program socjalizacji życia gospodarczego. Przedsiębiorstwa przemysłowe, rolne, bankowe, komunikacyjne, ubezpieczeniowe, słowem cała wielka wytwórczość i wielkie organizacje obiegowe odebrane być mają z rąk prywatnych i przejść na społeczeństwo. Społeczeństwo jednak musi znaleźć swój wyraz i swego wykonawcę, a tym jest demokratyczne państwo. Rola państwa zatem nie maleje bynajmniej w programach przyszłego ustroju, ale przeciwnie nabiera coraz większego znaczenia. Istotnie rozwój dzisiejszy idzie po tej linji po wojnie światowej z większą szybkością, aniżeli przedtem. Mam tu na myśli obok państwa także organizacje samorządowe, samodzielne i wciągające szerokie koła obywatelskie do działania, ale jednak w pewnym stopniu zależne od państwa.

Socjalizacja życia gospodarczego nie może nastąpić odrazu. Trwać ona będzie lat kilkanaście, a może nawet lat kilkadziesiąt. Programy socjalistyczne przewidują kolejność uspołeczniania, oraz okresy przejściowe, w których własność prywatna środków produkcji byłaby połączona z gospodarką kolektywną. Uspołecznienie nastąpi tylko w tych gałęziach wytwórczości, które już do niego dojrzały. A zatem musi być ogromna przewaga przedsiębiorstw wielkich, dobrze zorganizowanych, związanych w syndykaty, czy kartele. Taka gałęź przemysłu musi stać wysoko technicznie, mieć zapewnione rynki zbytu, aby przy przejściu do nowego systemu nie obniżyła się wytwórczość. Gospodarka socjalistyczna bowiem nie ma na celu zbiednienia, ale wzbogacenie ogółu. Ażeby przedsiębiorstwa zsocjalizowanego przemysłu przetrzymać mogły pierwsze trudności, Kautsky przestrzega robotników przed stawianiem nadmiernych żądań płacy i domaga się od nich jak największej wydajności pracy.

Socjalizm przewiduje, że gałęziami przemysłu, które najpierw podlec mogą socjalizacji, będą w Anglji koleje żelazne, przewozy wodne w tym kraju prywatne, węgiel, żelazo zaś przemysł wegłowy i hutniczy, jako od-

Nie wyczerpałam bynajmniej teoryj ani projektów powojennego socjalizmu. Przedstawienie moje jednak wystarcza, aby uspokoić obawy rzekomo grożnej rewolucji, o ile ona dokona się w myśl programu marxyzmu, któremu socjalizm zachodni pozostaje wiernym i za główne zadania uważa:

a) zachować korzyści istniejącego ustroju, bodaj za cenę dalekoidących ustępstw,

b) budować dalej na fundamencie demokracji i wolności,

c) nie pozostawiać biegu wypadków samorzutnej ewolucji, ale przeprowadzić program zgóry obmyślony. Program ten idzie daleko, bo jak powiada Brzozowski: „Ludzkość chce **być własnym, siebie świadomym dziełem".**

*) Działacz, reformator, pisarz i minister niemiecki, zamordowany przez nacjonalistów.

NIEDYSKRECJE „GŁOSU PRAWDY"

Narodowa Demokracja, spłoszona utratą wpływów na Pomorzu, pragnie ratować tam swój stan posiadania. Posłowie Z. L. N. zapowiedzieli tam w ciągu najbliższych dni aż 30 wieców. Trzeba zacnym, ale już wobec metod endeckich coraz bardziej krytycznym pomorzanom, wytłumaczyć konieczność, że w endecji jest zbawienie Polski i że endecka wiara jest jedyną od Boga zaleconą. Jednak nie bardzo to się jakoś udaje. Nawet zaprzysiężone pisma endeckie na Pomorzu z żalem stwierdzają, że zapał dla endeckich wybrańców narodu słabnie. Frekwencja wieców się zmniejsza, a zdrowy instynkt obywateli pomorskich wskazuje im całkiem inne drogi. I tak się dzieje nietylko na Pomorzu, ale w całem państwie.

• • •

Trzeba więc ratować wpływy i mandaty. P. poseł Głąbiński, referent wniosków Ch. N., Z. L. N. i P. S. L. Piast w sprawie ordynacji wyborczej na komisji konstytucyjnej sejmu wystąpił z własnym projektem zmian ordynacji. Zasady główne tych zmian są: zwiększ list wyborczych, okręgi wyborcze dla największych tylko miast, jak: Lwów, Łódź, Poznań (wbrew tendencjom Piasta do odseparowania miast od wsi przy wyborach), zmniejszenie liczby posłów do 300, no i najgłówniejsze — kurje narodowościowe na kresach wschodnich. P. Głąbiński w swej naiwności bezgranicznej mniema, że takie zmiany będą mogły być dekretem P. Prezydenta przeprowadzone. Jednem słowem, chce podyktować rządowi wł Marszałka Piłsudskiego ustawę wygodną dla endeckiej polityki. Są to oczywiście marzenia ściętej głowy. Rząd nie dopuści, aby jakikolwiek klub sejmowy udzielał pełnomocnictw w jakiejś sprawie, dyktując jednocześnie sprawy tej rozwiązanie.

• • •

Przed kilku tygodniami prasa i opinja publiczna zostały zaniepokojone wiadomościami o fatalnem położeniu finansowem Politechniki Warszawskiej, a na wet o spodziewanem zamknięciu niektórych jej laboratorjów. Prof. dr. Zawidzki opublikował broszurę, cyfrowo unaocznlającą pokrzywdzenia tej uczelni w porównaniu z innemi uczelniami wyższemi w Polsce. Szanowny autor, były rektor Uniwersytetu Jagiellońskiego i Politechniki Warszawskiej, były minister oświaty, ujmuje jednak sprawę powyższą ze zbytkiem lojalności wobec... swych kolegów-profesorów, którzy do dewastacji Uczelni dopuścili. Poprostu — obwinia o systematyczne niszczenie warsztatów pracy naukowej — Ministerstwo W. R. i O. P. Atoli w kilka dni po ukazaniu się broszury prof. dr. Zawidzkiego, na łamach „Epoki" zjawia się półoficjalny komunikat, udowadniający, że w sprawie powyższej M. W. i O. P. zatwierdziło bez zmian wnioski... Politechniki, których treść, daty i liczby są wymienione drobiazgowo... Któż zatem ponosi odpowiedzialność za fakt zamykania laboratorjów? Uchylmy rąbek zasłony tych stosunków, które panują na Politechnice Warszawskiej, a utrzymy to polityczne tło, na którem rozegrała się ongiś, za pamięci pana Stanisława Grabskiego, walka o „redukcje" oświaty...

• • •

Politechnika Warszawska ma smutną sławę siedliska zaprzysiężonej endecji, której głównemi filarami są liczni reprezentowani profesorowie, przybyli z Rosji, a zatem typy „zasłużonych profesorów", „dziejstwitielnych i sztatskich sowietnikow" itp. Im to najczęściej jest pogodzić się z demokratycznym porządkiem rzeczy w Rzeczypospolitej. Owa grupa — której tak oszczędza lojalnie i po koleżeńsku prof. dr. Zawidzki — wsparta biernością ogółu profesorów, pozwala sobie na prowadzenie polityki całkowitego zaprzedania się endecji. Kiedy senaty innych uczelni potrafiły oprzeć się redukcyjnym zamierzeniom pana St. Grabskiego — naówczas Senat Politechniki, kierowany swemi politycznemi sympatjami, poszedł całkowicie na rękę dewastatorowi oświaty. Rezultat— opłakany. Ale dziś Senat, kontynuując swoje sympatje polityczne, nie wyrzeka na siebie, czy rządy St. Grabskiego... Grozi zamknięciem warsztatów pracy naukowej — rządowi pomajowemu... Nie sądzimy ani na chwilę, by rząd Marszałka Piłsudskiego nie znalazł remedjum i na tę spuściznę rządów Chjeno Piasta, ale trzeba, aby opinja publiczna oraz młodzież wiedziały, komu zawdzięczają podobne nie domagania życia państwowego. Zaś dla gremjum profesorskiego Politechniki — niechaj to będzie ważką przestrogą na przyszłość, aby nie oddawać rządów w ręce niedokształconych politycznie malkontentów, lojalnych bardziej wobec endecji, niż Nauki.

• • •

Prawdziwą sensację wzbudziło ukazanie się listy członków honorowych warszawskiego Klubu Myśliwskiego na rok 1927. Figuruje na niej m. in. i nazwisko Jego Cesarskiej Wysokości Mikołaja Mikołajewicza, ze wszystkiemi, oczywiście, tytułami.— Bodaj to dobre tradycje. Ale, jeśli pp. z Klubu Myśliwskiego taką wdzięczną i długotrwałą mają pamięć, możeby, opracowując historję swego klubu, nie zapomnieli i o historji, głośnej swego czasu, kiedy to w czasie wizyty Skałłona w klubie, p. Adam Zamoyski zbyt pochopnie pośpieszył się z podaniem płaszcza p. generał-gubernatorowi, na co od pułk. Żerebkowa usłyszał sarkastyczną przymówkę: ..A mnie pan palta nie poda, pinie hrabio, przecież ja też Moskal". I po co to wywlekać Mikołaja Mikołajewicza, honorowego członka Warszawskiego Klubu Myśliwskiego.

WY.

Możecie jeszcze przesłać pieniądze do Polski na Święta Wielkanocne

TELEGRAFICZNIE

Wypłacamy aktualne dolary amerykańskie za następującemi opłatami:

$ 5.— $ 5.55 $ 100.— $ 102.—
$10.— $10.60 $ 200.— $ 203.75
$20.— $20.65 $ 500.— $ 508.—
$30.— $30.70 $1000.— $1015.—
$50.— $51.— $2000.— $2020.—

Opłata telegraficzna dodatkowo $1.00 do którejkolwiek sumy.

Jeżeli życzycie sobie szybkiej obsługi, prześlijcie Wasze pieniądze pod następującym adresem:

EMIL KISS BANK
Fourth Ave. — 9 St.
NEW YORK
Naprzeciw Wanamaker

Pod nadzorem Stanowego Departamentu Banków

Historycy na front

Pod takim tytułem ukazał się w krakowskiej „Trybunie Narodu" artykuł, nawołujący historyków polskich do „zwalczania wywodów historjografji pruskiej o niemieckości Pomorza, o rozkwicie tej dzielnicy za rządów krzyżackich i upadku jej pod rządami polskiemi itd. „To wspólny obowiązek naszej nauki historycznej, to sprawa państwowa bezprzykładnej wagi. Jak przed półtora wiekiem Feliks Łojko w swych znakomitych, uczciwych i głębokich dociekaniach kładł na obie łopatki prawno-historyczną mądrość pisma ków z gabinetu Hertzberga, jak za naszych dni dr. Stanisław Sławski świetnie uzasadnił geograficzny i gospodarczy sens przynależności Pomorza do Polski— tak samo spadkobiercy Szujskich i Korzonów powinni dziś dać lekcje spadkobiercom Sybla. Kto na tym odcinku frontu się nie stawi, kto potrafi, a nie zechce przyczynić się do zdemaskowania krzyżackiej prawdy — temu zacny Łojko na tamtym świecie ręki nie poda".

Dr. A. W.

Wstępujcie do Komitetów Im. Piłsudskiego!

DR. BENJAMIN TROY
POLSKI DENTYSTA
491½ First Ave., New York City
Corner 2nd Street.
Dobra robota.—Umiarkowane ceny. Należność można płacić w ratach.— X-Ray.—zdjęcie zębów bezpłatnie.—Odpowiedam za moją techniczną robotę w przeciągu dziesięciu lat.

PARK LANE Thea., 59th St. i 1st Av. Przedstawienia bez przerwy od 1 do 11.
CENY POPULARNE.
Dzisiaj i Jutro 31 Marca i 1 Kwietnia
Bessie Love i Harrison Ford w „RUBBER TIRES"

Sprzedaje Szyłharty
na wszystkie linje okrętowe
PRZESYŁKA PIENIĘDZY
WŁ. TWARDOWSKI
162 East 23rd St., New York

DO POLSKI
WYCIECZKA
Piłsudczyków wyjeżdża z New Yorku dnia 9-go LIPCA 1927 roku na jednym z największych okrętów świata
OLYMPIC
LINJI WHITE STAR
Paszporty polskie bezpłatne.
Utrudnienia paszportowe dla wszystkich uczestników wycieczki znikome.
Po informacje zgłaszać się do naszych lokalnych agentów lub do
WHITE STAR LINE
RED STAR LINE
International Mercantile Marine Co.
1 BROADWAY, NEW YORK

SZYJĘ na zamówienia FUTRA
... oraz sprzedaję gotowe
Przeróbki i reparacje takowych przyjmuje pracownia kuśnierska
A. ROŻEK
1298 LEXINGTON AVENUE
pomiędzy 87 i 88 Sts.
Telefon: Lenox 6461.

JEDYNA TECHNICZNA SZKOLA AUTOMOBILOWA
Praktyczna kurs wyuczenia się na szofera, mechanika. Wykłady w języku polskim i angielskim przez znanego polskiego nauczyciela. Tydzieniówka. Gwarantujemy otrzymanie licencji. Dzienny dyplomy i starannie wykonane metody. Szkoła otwarta od 9 rano do 9 wieczorem. Codziennie. W niedziele od 11 rano do 5 po południu. NEW YORK AUTO-MOBILE SCHOOL, 228 Second Avenue, róg 14th Street. New York, N. Y.

GUSTAW DANIŁOWSKI

JASKÓŁKA

POWIEŚĆ

(Ciąg dalszy)

On, co mógł wyobrazić konwulsyjny, elementarny akt Boga Ojca, wyprowadzającego świat z chaosu — potrafił sam tworzyć, jak Bóg.

Z martwych, twardych kamieni, z ciężkich metali ci Prometeusze lepią wspaniałe kształty człowiecze, by tchnąć w nie, jak Stwórzyciel duszę w ciało Adama, piękno nieśmiertelne.

I wszędzie, na każdem miejscu, w każdej dziedzinie wiedzy i artyzmu, gdzie jeden z nich przeszedł, pozostał ślad głęboki, jak ogniem wypalony rys niezniszczalny, pieczęć trwała i wieczna, której czas nie kruszy.

Halszka często opuszczała książkę, zakrywała powieki i wracała duszą wstecz nad Arno, by objąć raz jeszcze widzeniem to wszystko, co dreszczem świętym wstrząsało i unosiło w niebiański zachwyt i sny błogie serce.

Znalazła się mała, wyklęta, u piedestału Dawida, który to posąg musiał być wykuty w wymiarach danego bloku marmuru, ale kamienne granice nie utraciły ani jednego pióra w niepodległych skrzydłach artysty.

Stanął nagi pasterz, królewskie pachołę, co wydzierało jagnięta z paszczęki lwa i niedźwiedzia i dusiło w skoku rozszalałe zwierzę gołą dłonią za gardło, w gotowości bojowej, wyniosły, łaską Pan zastępów promienny.

Męstwem drży serce i każdy muskuł walecznego ciała. Z pod zmarszczonych, drgających, jak łuki napięte, brwi na wroga patrzy. Świetnemi oczyma uderza. Niepokonanym wzrokiem struchlałe serce jego podważa; jowiszowem spojrzeniem proroka przepowiada: „odejmę głowę twoją od ciebie i dam trupy wojska twego ptactwu powietrznemu i bestjom ziemskim".

On go marsem boskiego czoła powalił. Filistyńczyk już był duszą nieżywy, gdy go dobijał kamieniem.

Przygnieciona jego wielkością i majestatem Halszka, by wytchnąć, przeniosła wzrok na śliczne wzgórza, i chłonęła rozkochanemi oczyma rzewny i niepojęty czar, rozlany, w niepokalanie pięknej, podanej w tył postawie uśpionego młodzieńca.

Odrzucona, omdlała głowa, rozkoszniepręgięte ręce, doskonały tors i smukłe ściśnięte nogi oddychają przedziwną błogością. Utajony w ustach subtelny rys cierpienia jak gdy by się świadczył słodkim powabem niewinnych oczu, które są stulone tak lekko i cicho, jak spłakane powieki dziecka.

Posąg zdawał się być wyjęty z głębi marmuru, jakby z puszystej pościeli senna dziewczyna tkliwą dłonią kochanka, który swem miękkiem dotknięciem białych marzeń nie zmącił i w całości wdzięku dziewiczej czystości cud ten postawił.

Halszka czuła, że będzie tęsknić za jego widokiem wiecznie i nosić po nim takie same rozdarcie i zastygły smutek, jaki dostrzegła w oczach bolesnego Adonisa, który tak pięknie leży i tyle lat umiera, w śmierci nieśmiertelny.

Pochyliła się znowu żałośnie nad książką i czytała, jak z rozkazu Klemensa VII. Michał Anioł zbudował „zakrystję nową", jako mauzoleum rodziny Medyceuszów, następnie o monumencie Juljana i o tem, jak z powodu tego sarkofagu współczesny poeta, Jan Chrzciciel Strozzi, ułożył wiersze:

Widzisz tę Noc, co słodka tak uśpiona,
Jak ją Anioł wydobył z kamiennego łona,
Śpi, bo jest żywa, a że się nie łudzisz,
Przestaniesz wątpić, skoro ją obudzisz.

No co Buonarotto, udręczony nieprawością tych czasów, odpowiedział z zażartą goryczą:

Dorze mi spać i szczęsnym mi jest losem
Z kamienia być. W te dni niesprawiedliwe
Widzieć i czuć — oto są męki żywe;
Na Boga, nie budź — i mów tu cichym
[głosem!

Zadrżała bolesnym szelestem w ręku Halszki welinowa kartka; głębokie, błękitne jej oczy zaszły ciemnemi łzami. Znalazła się w chłodzie kaplicy, gdzie cisza szumi bezdennym smutkiem tych słów...

Ogromna noc zalegla trumnę grobowca. Ciężki marmur niewieściej, wielkiej, jak żywioł, pontyfikalnej postaci powlókł się już zmierzchem wieków, które ciągną nad nią nieustannie.

W cieniu jej ogromnego kolana, uda i łyd ki ocknęły puhacz stroszy drapieżne skrzydła, przy lewem ramieniu, jak wezgłowie jej pościeli, pozbawione kadłuba, leży bolesne maska człowieka, larwa z jamami oczu [illegible] ych. Na prawej ręce, złamanej w [illegible] kostce, sennie oparta głowi się głowa genjalna, ołowiem myśli posępnie i dzikich brzemienna.

Przez ramię warkocz ulany spływa na pierś nabrzmiałą; druga wspaniała na bok obwisa. Ze wzdętych sutek potężnej, dojrzałej dziewicy zdaje się sączyć chłód rosy nocnej lub zimne, zastygłe, niewidzialnie ciekące, głuche, skryte łzy.

W surowych, majestatycznych rysach przedziwnej twarzy spoczywa odwieczna melancholja, ponury twór tylu dumań samotnych w pustkowiu nocy, w czeluściach mroku, jak w lochu ciemnym spędzonych.

Oczy jej zamknięte, ale nie ślepe, wpatrzone w siebie, jak w otchłań posępną, w dym czarny zgryzot, którym się kurzy kamienne serce, w letarg swej duszy, w bolesne osłupienie, w pełen koszmarów, straszny, pociemku zawiły, jak labirynt, sen życia.

Barkami do niej zwrócony męczy się, by powstać, Dzień. Bezkształtny, nawpół zarobiony w marmur, nie wzejdzie, aż go z kamienego uścisku zdobędzie światu dłoń Prometeusza.

Oczy jego niewidne, w głowę zaryte, niby bielmem katarakty zatarte. W bryle, jak więzień, w mur wbity, leży skryta dłoń.

Rysów oblicza nikt nie wie, jak nikt w tumulcie zdarzeń niepewny jest jutra; znać tylko, że, gdy się wyłoni, to będzie męski, bo światło przyszłości od męstwa zależy.

Tak myślała Halszka i w sercu jej drgnęła iście bojowa odwaga, namiętność jakaś waleczna, czynów nadzwyczajnych łaknienie.

Małomówny młodzieniec, śledzący ze szczerem uniesieniem artysty żywą wymowę jej rzeźbionych rysów, w błękitnej toni oczu powłóczyste cienie, lotne światła, niby w zwierciadle jeziora płynącego słońca przemiany, dostrzegł, jak twarz jej, przed chwilą kobieca, tkliwa, jakby uśpiona w sobie i pokutna, zajęła się świetnym, porywczym płomieniem, potem cicho gasła. Jeszcze grały różowe nozdrza, gdy się antyczna głowa znowu poważnie schylała nad książką, zanurzając w kartki myślące źrenice.

Przez nabycie owych ruchliwych wyrazów, cudnie zdobiących jej zawsze czarujące, ale dawniej cokolwiek chłodne, podobne greckim posągom oblicze, Halszka zyskała na urodzie, będąc obecnie już nie tyle śliczną, ponętną kobietą, ile wprost zastanawiającem piękna zjawiskiem.

Tak wdzięki jej ciała rozpromieniały pochodnie, rozgorzałe w duszy.

Nurt wewnętrznego jej życia nie ślizgał się już po powierzchni świata, ale rwał coraz głębiej, w miarę rozumienia jego istoty. Coraz dokładniej poznawała go, jako przebiegłą budowlę krzywdy, uświęconych tradycją występków; mierził ją połysklivy blichtr otoczenia; przerażała masa ciemnoty, wzruszała do bólu samotność, szarpanie się odosobnionych ducha Tytanów, rozżalało elementarne, wielkie, bo zbiorowe cierpienie tłumów.

To też nie tylko wrażliwość na piękno zniewalała ją ubóstwiać genjuszy odrodzenia, ona w tych dziełach i twórcach czciła jednocześnie szczególną postać niebiańskich przejawów ducha, rewolucyjny pierwiastek, bohaterską wyniosłość w ich życiu i pracach. Czując się wobec nich szczególniej grzeszną, małą i bezradną, do głębi skruszona, starała się w sobie rozdmuchać żar entuzjazmu, energję sta lego zapału, ognistą gotowość w jeden jakiś niepowszedni czyn całe życie doszczętnie wylać, by choć raz jeden, niby rakieta, w górę wystrzelić w mętnej ciemności na moment zaświecić.

Wiedziała coraz wyraźniej, że się na Zygmuncie zawiodła, że jest to mąż jej zmysłów, ale już nie jej duszy człowiek, coraz bardziej obcy, coraz gładszy gracz drobnych stawek życia, praktyczny łasownik, „szczęściarz", który się nigdzie nie zawali, bo wyczuwa takt życia i wie, gdzie stąpać lekko, gdzie pewnie, gdzie ostrożnie. Nigdy się nie złamie, bo jest sprężysty i giętki, jak trzcina.

We włóczędze zagranicznej Zygmunt na bierał z łatwością tego poloru, kosmopolitycznego pokostu, którym, jak woskiem posadzka, pociąga się serce i zabezpiecza od rozkładowych działań zjadliwych oparów, stale dymiących, jak mgła z trzęsawisk, z bolesnych rozpadlin świata.

Ruchliwość jego umysłu i żywość charakteru była to drobna, migotliwa fala, znosząca się nawzajem, w nim, jak, w algebraicznem dodawaniu, szedł stale „plus na minus", a w rezultacie zapowiadało się łatwe sympatyczne zero.

A tego właśnie Halszka, kochając go jeszcze, poprostu się lękała, i wielki w jej mniemaniu plus, „marjaż z Jaskółką", coraz częściej wydobywała z amusu zastug, by nim ratować reputację Zygmunta, ilekroć uchybił.

(Ciąg dalszy nastąpi)

Kronika z Brooklyna i okolicy

„Pańskie Dziady"

Historja stara jak świat—podupadły arystokrata wszelkiemi sposobami stara się podreperować swoje interesa, a maja jako jedyny atut w swoim ręku — córkę jedynaczkę, postanawia wydać ją za mąż za byle kogo, aby tylko bogato.

Po długich poszukiwaniach wybór jego pada na ...szewca! Szewc ten wygrał główną wygraną na loterji, a więc jest panem całą gębą!

Arystokrata wydał swą córkę za szewca, następnie zaś odmawia im i zabrania wszelkich praw i przywilejów z tego związku pochodzących. I byłaby się cią gnęła ta męczarnia dla biednego małżonka, gdyby w to nie weszła sama córka, która oświadcza, że opuszcza rodziców a idzie tam gdzie ją głos obowiązku i miłości ciągnie t. j. do męża-szewca!

Oto treść sztuki, która graną będzie w czwartek, dnia 31-go marca w Domu Narodowym w Brooklynie, przez trupę artysty cznq teatru „Olimpia".

Treść sztuki jest tak bogatą, a zarazem tak pouczającą, że pomimo tego, iż sytuacje przed stawiają się z punktu widzenia komedji jednak zdrowy sens wi dzi się w każdym zdaniu, w każ dym akcie. Spodziewać się należy, że na „Pańskie Dziady" zbiorą się gremjalnie sympatycy.

Po bazarze na Greenpoint

Dziesięciodniowy bazar na dochód sierocińca, urządzony przez towarzystwa polskie w Greenpoint zakończył się w niedzielę.

Dzięki wytężonej pracy kilkunastu jednostek, z których przedewszystkiem wymienić nam należy ob. Dąbrowskiego z Gniazda Nr. 618 Sokoła Polskiego i ob. Hollendra z Klubu Kościuszki, bazar uważać należy za udany, choć ogół Polonji a raczej pewna część takowej nie poparła bazaru tak jakby się tego można było spodziewać.

Ogólny obrót na bazarze wyniósł wysoką dość sumę $2,225.25 naturalnie że z tego muszą być potrącone wydatki które jednak nie są zbyt wysokie.

Pozatem o ile wiadomo komitet bazaru liczne towarzystwa i jednostki zebrały kilkaset dolarów w gotówce na listy składkowe. Pieniądze te nie są jeszcze zaliczone, tak że ogólny czysty dochód dojść może do $2,500 Szczegółowe sprawozdanie w tej sprawie da nam jednak najlepszy obraz całego bazaru.

W ostatnim dniu bazaru rozegrano gramofon darowany przez firmę Fiust i Woźnicki i skrzypce darowane przez Klub Kościuszki. Ponieważ na fanty te sprzedawane były bilety przez cały czas trwania bazaru podajemy więc dziś nazwiska i numery wygranych.

Gramofon wygrał Nr. 142 zakupiony przez ob. J. Sablika, z pn. 19 North 5th Street, skrzypce wygrał Nr. 60 zakupiony przez ob. Z. Zadzińskiego, z pn. 124 Bedford Avenue, Brooklyn.

JEŻELI macie do sprzedania dom, auto, loty, stare meble, radjo, sklep lub interes

UDAJCIE SIĘ DO

najbliższej Wam Stacji Drobnych Ogłoszeń w Brooklynie
albo
do Administracji Nowego Świata. Z pewnością znajdą się tacy, którzy poszukują tego właśnie, czego Wy się chcecie pozbyć.

STACJA No. 7
Fifth Avenue Grafonola Shop
708 Fifth Avenue
SOUTH BROOKLYN

STACJA No. 10
Markowska Hosiery Shop
80 Nassau Avenue
GREENPOINT

STACJA No. 12
Dom Narodowy
261 Driggs Avenue
GREENPOINT

STACJA No. 13
Fronczak Stationery Store
475 Vermont Street
EAST NEW YORK

STACJA No. 14
Księgarnia Sablika
376 Oakland Street
GREENPOINT DOLNY

STACJA No. 15
Pszenoła Music Store
155 Wythe Avenue
NORTH SIDE

HENRY MILLER, WASH. D.C.

Gubernator stanu Iowa, John Hammill, oświadcza, że zawetowanie przez prezydenta Coolidge'a bilu McNary-Haugen, będzie kosztować go podczas przyszłych wyborów miljony głosów z Zachodu i Środkowego Zachodu.

Szczegółowe sprawozdanie i listy ofiar na odbyty bazar ogłoszone zostaną w przyszłych numerach Nowego Świata.

NEKROLOGJA

Marja Burczyk

W zeszłą środę w domu swym pn. 1063 Avenue W w Brooklynie zmarła pani Marja Burczyk przeżywszy lat 42. Zmarła przybyła z Polski przed dwudziestu laty i przez cały ten czas zamieszkała w Brooklynie gdzie też wyszła za mąż.

Oprócz męża Adama pozostawiła ona dwóch synów Józefa i Jana, dwie córki Helenę i Annę, dwóch braci Piotra i Jakóba Bajek oraz siostrę Annę Wichtańską.

Pogrzeb odbył się w sobotę z domu żałoby do kościoła polskiego przy 24th St. a stamtąd na cmentarz św. Jana.

Greenpoint-Brooklyn

(B-48) Porządek nabożeństwa pokutnego w polsko-narodowo-katolickim kościele pod nazwą Zmartwychwstanie, pn. 176 Leonard Street, Brooklyn, N. Y.

W tę sobotę, to jest dnia 2-go kwietnia suma z kazaniem, o godzinie 10 rano. Nabożeństwo i spowiedź dla dzieci o godzinie 3 po południu. Wieczorem nieszpory o godzinie 7:30 odprawi ks. Jan Zięba i wypowie naukę; po nieszporach spowiedź publiczna i uszna.

W niedzielę, dnia 3-go kwietnia przed ranną mszą św. o godzinie 8 spowiedź publiczna; uroczysta suma o godzinie 11 przed południem i kazanie. Nabożeństwo dla dzieci o godzinie 3 po południu. O godzinie 7:30 wieczorem zakończenie nabożeństwa uroczystemi nieszporami, które odprawi ks. biskup Gawrychowski oraz poświęci duży krzyż i wygłosi słowo boże.

Wszystkich rodaków i rodaczki jak najuprzejmiej zaprasza,

Ks. R. Zawistowski.

Gdzie ma stanąć budynek sądowy w Queens

Kosztem trzech miljonów dolarów ma niezadługo stanąć wygodny budynek w którym mieścić się będą wszystkie sądy powiatu Queens albowiem szybki rozwój tej sekcji spowodował że obecne pomieszczenia sądów są w wielkim stopniu niedostateczne. Obecnie sądy powiatowy i miejski znajdują się w Long Island City a sądy wyższy i dla małoletnich w Jamaica.

Pomiędzy temi dwoma miejscowościami idzie walka w której z nich ma stanąć nowy budynek który mieścić ma wszystkie sądy, która jest właściwą przyczyną że sprawa ta niepotrzebnie jest odkładana.

Artyści polscy w Greenpoint dla sierocińca

Nie można pominąć obywatelskiego stanowiska zespołu artystów Teatru Olimpia z Newarku którzy od kilku tygodni grają w każdy czwartek z wielkiem powodzeniem w Domu Narodowym przy Driggs Ave., w Greenpoint.

Zamówili oni jak wiadomo salę Domu Narodowego na wszystkie czwartki w całym sezonie, lecz gdy komitet bazarowy udał się do nich, aby im wytłumaczyć, że przez czas trwania bazaru sali się muszą zrzeknąć, nie tylko że na to z chęcią przystali rozumiejąc wzniosły cel na jaki bazar był urządzony, ale w dodatku wyrazili gotowość przyczynienia się do powodzenia bazaru przez danie przedstawienia zupełnie bezinteresownie.

Nie trzeba chyba dodawać, że komitet bazaru entuzjastycznie ofertę naszych artystów przyjął i w zeszły czwartek dano właśnie to bezinteresowne przedstawienie które ściągło wielkie tłumy publiczności. Bezwątpienia że w żaden inny dzień nie było tak wielkiej liczby osób na bazarze. A ci co przyszli nie pożałowali tego albowiem świetnie odegrana jednoaktowa komedja wywoływała co chwila salwy śmiechu. Po przedstawieniu artyści nasi tak jak i większość publiczności zaczęli próbować szczęścia tak długo aż każdy z nich pozostawił na bazarze prawie całą gotówkę jaką miał przy sobie. To obywatelskie postępowanie naszych artystów, Polonja brooklyńska będzie pamiętać i starać się im odpłacić przez stałe uczęszczanie na czwartkowe przedstawienia w Domu Narodowym i agitowanie za takowemi wśród swych znajomych. W ten czwartek, dnia 31-go marca artyści ci odegrają w Domu Narodowym przy Driggs Ave. wspaniałą trzyaktową komedję pod tytułem „Pańskie Dziady." Ceny miejsc jak zwykle bardzo niskie a że wieczór spędzony na przedstawieniu naszych artystów w Greenpoint należy do prawdziwych przyjemności i jesteśmy pewni że sala zapełni się po brzegi publicznością.

Gazeta polska jest dla Polaka czemś więcej niż gazeta ang. dla Amerykanina

Telefon, Greenpoint 7283
Dr. Henryk Sokal
141 Kent St., B'klyn, N. Y.
GODZINY—
od 12 do 1 po południu i
od 6 do 8 wieczorem

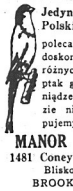

Jedyny w Brooklynie Polski Sklep Ptaków poleca rasowe kanarki; doskonały wybór ptaków różnych gatunków; każdy ptak gwarantowany; pieniądze zwracamy w razie niezadowolenia; kupujemy również kanarki.
MANOR PET SHOP
1481 Coney Island Avenue
Blisko Avenue K
BROOKLYN, N. Y.

Brownsville Savings Bank
437 Rockaway Ave.

Rada Dyrektorów Brownsville Savings Bank
ZAWIADAMIA
że począwszy od 1-go kwietnia procent będzie liczony od pierwszego każdego miesiąca w wysokości
4½%
W STOSUNKU ROCZNYM
$1.00 OTWIERA KONTO
Brownsville Savings Bank
437 Rockaway Ave.
Między Pitkin i Belmont Avenues
BROOKLYN, N. Y.

Polski Adwokat
Wincenty J. Kowalski
Praktykuje we wszystkich sądach, w sprawach polubownych, kryminalnych i majątkowych.
BIURA W
Williamsburg
217 Havemeyer Street
Telefon, Stagg 1296
Greenpoint
604 Manhattan Ave.
Telefon, Greenpoint 8746
Telefon rezydencji, Jamaica 2453

MUNICIPAL BANK

CZŁONEK SYSTEMU BANKÓW FEDERALNYCH

ZASOBY PRZESZŁO — — — — — $34,000,000.00

PŁACIMY 4% NA KONTACH OSZCZĘDNOŚCIOWYCH

RACHUNKI CZEKOWE — LISTY KREDYTOWE — TRAVELERS CHECKS
WALUTY ZAGRANICZNE

Nasz Departament Zagraniczny uskutecznia przekazy pieniężne płatne w aktualnych dolarach amerykańskich do wszystkich części świata, — pocztą, radjotelegraficznie lub kablem.

— — WYDZIAŁ ZAGRANICZNEJ PODRÓŻY — —
MÓWIMY WSZYSTKIEMI JĘZYKAMI.

ODDZIAŁ W GREENPOINT
736-738 Manhattan Avenue

ODDZIAŁ NA FIFTH AVENUE
5 Avenue, róg 14 ulicy

INNE FILJE:

Główne biuro:
Stone i Pitkin Aves.
West End Branch:
20th Ave. i 86 St.

Borough Park Branch:
13th Ave. i 47 St.
Eastern Parkway Branch:
E. Parkway i Kingston Ave.
New Lots Branch:
New Lots i Georgia Aves.

Kings Highway Branch:
Kings Highway i C. I. Ave.
Flatbush Branch:
Flatbush i Parkside Ave.

— — Banki otwarte codziennie do 8-mej wieczór. — —

MUNICIPAL SAFE DEPOSIT CO. [illegible] YTKI OGNIOTRWAŁE — $3.00 WZWYŻ

ILUSTROWANA KRONIKA Z POLSKI

WYBUCH PRZY UL. MARSZAŁKOWSKIEJ

Zaalarmowana wybuchem w sądzie pokoju przy rogu ul. Marszałkowskiej i Alei Jerozolimskiej, w kilka minut przybyła straż ogniowa.

SAMOCHODOWE KŁOPOTY WARSZAWY

Wyjątkowa stacja dorożek samochodowych, gdzie stoją tylko cztery auta.

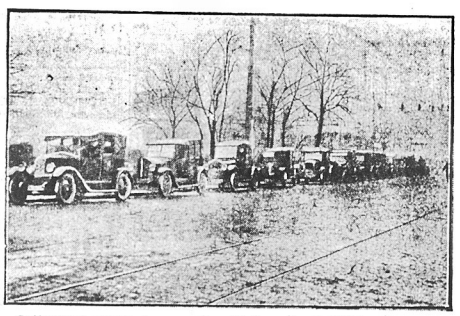

„Próżnujące" samochody przy zbiegu Al. Jerozolimskich i Marszałkowskiej.

...utomobilizowanie komuni-... w Warszawie odbyło się ...zo szybko. W ciągu pół ro-...ysiąc kilkaset dorożek sa-...chodowych zaczęło kursować ...ulicach Warszawy.

Ten gwałtowny rozrost komu-nikacji samochodowej zastał Warszawę i władze administra-cyjne, jak zresztą i samorządo-we, nieprzygotowanemi.

Rozpoczęła się też w wydziale ruchu kołowego przy kom. rzą-du gorączkowa praca nad uję-ciem w karby dyscypliny nowe-go „żywiołu".

Powstały kadry policji ruchu kołowego, przepisy dla szoferów itd. Przy urzędzie przemysło-wym magistratu powstała sek-cja ruchu kołowego. Oddział ru-chu kołowego postanowił wyzna-czyć specjalne miejsca postoju dla nich i ustalić liczbę samo-chodów dla każdej stacji.

To też wyznaczono dla 1,404 dorożek, kursujących obecnie, kilkadziesiąt stacyj. Aby jednak szoferzy przestrzegali tych prze-pisów, trzeba ustawić na tych stacjach tablice z wymienieniem na ile dorożek przeznaczona jest stacja.

Jedną taką tablicę wywieszo-no przy zbiegu ulic Kredytowej i Marszałkowskiej. Głosi ona, że na stacji tam wyznaczonej może stać tylko 4 dorożki samochodowe, jednocześnie szoferzy ściśle stosują się do tej tablicy i, jak to widać na naszej ilustracji, na stacji tej stoją zawsze tylko 4 dorożki.

W innych punktach miasta na-tomiast zbiera się cały sznur do-rożek, jak np. przy zbiegu Alei Jerozolimskiej i Marszałkowskiej, na Krakowskiem Przedmieściu, róg Oboźnej itd.

LWÓW

W związku z uchwałą rady miasta Lwowa o domaganie się od rządu wyłączenia Lwowa z pod ogólnie obowiązującej ordy-nacji wyborczej i zastosowania ordynacji specjalnej, projektowa-nej przez komisję wyborczą ra-dy miejskiej, nadeszła onegdaj wiadomość, do prezydjum miasta, że ministerjum spraw wewnę-trznych starania te załatwiło od-mownie.

Szopka Cyrulika

„Dziadek"

ZAWODY NARCIARSKIE W ZAKOPANEM

Przygotowanie do wyścigów narciarskich

Wiadomości z New Jersey

EXTRA!

Na kilka minut przed zamknięciem tego numeru otrzymaliśmy telefoniczną wiadomość o tragicznej śmierci żony d-ra Openchowskiego, z Newarku, która przejechana została przez samochód.

„Wampiry" w Newarku

Aczkolwiek sztuka pod powyższym tytułem, którą miano tutaj grać przed kilkoma tygodniami, została zabroniona przez odnośne czynniki kościelne, jednakże dyrekcja Teatru Polskiego z New Yorku, nie chcąc pozwolić na to, aby Polonja newarska straciła sposobność zachwycania się tym samym co New York, Filadelfja i Inne miasta, wystawia w dn. 3 kwietnia, b. r. (niedziela) w Domu Polskim na Kazimierzowie „Wampiry".

Główną rolę kreuje artysta p. Turchanowicz. Resztę zespołu stanowią: p. Wandycz, Posselt, Mirska, Bromiński, Kosztowniak i inni.

Początek przedstawienia o godz. 8:00 wiecz.

Ceny miejsc popularne. Wstęp dla młodzieży poniżej lat 16 wzbroniony. (z)

Zawiadomienie

(NE-51) Posiedzenie dyrektorjatu Polskiego Klubu Oświatowego odbędzie się w piątek, dnia 1-go kwietnia, o godzinie 8 wieczorem, w lokalu klubu pn. 255 Court St., Newark, N. J.

JERSEY CITY

Posiedzenie Oddziału im. R. Waryńskiego

(JC-43) Posiedzenie administracyjne Oddziału im. L. Waryńskiego Związku Socjalistów Polskich odbędzie się dnia 3-go kwietnia, w niedzielę, o godzinie 10 rano, w sali Domu Polskiego, pn. 187 Brunswick Street. Na porządku dziennym bardzo wiele ważnych spraw. Towarzysze proszeni o punktualność.

F. SERAFIN, Sekr.

AKADEMJA NA CZEŚĆ PIŁSUDSKIEGO

(JC-116) Polski Uniwersytet Ludowy urządza uroczystą Akademję na cześć imienin Józefa Piłsudskiego, odrodziciela duszy i istotnego budowniczego Nowej Polski.

Uroczystość ta odbędzie się w niedzielę, dnia 3-go kwietnia 1927 roku, o godzinie 3-ej popołudniu, w sali Domu Polskiego przy 187 Brunswick st.

Na program złożą się: śpiewy, deklamacje dziatwy i przemówienie niedawno przybyłego z Polski prof. Różakolskiego.

Prosimy całą Polonję o liczne przybycie, jednocześnie zapraszamy wszystkich rodziców, którzy posyłają swe dzieci do szkoły P. U. L., aby na Akademję jak najliczniej przybyli.

A. Borysiewicz.

Występy Chóru „Halina"

(JC-22) T-wo Śpiewu Halina będzie śpiewało pod dyrekcją E. Sennerta w Teatrze Majestic przy Grove i Montgomery Streets dnia 4-go, 5-go i 6-go kwietnia. Po raz pierwszy chór polski występować będzie na deskach teatru amerykańskiego dla publiczności polskiej i amerykańskiej. Prosimy Polonję i cały zespół śpiewaczy o liczne przybycie.

LINDEN

Przedstawienie

(L-44) W niedzielę, dnia 3-go kwietnia, w sali Domu Narodowego przy Roselle St. i Ziegler, Ave., o godzinie 7 wieczorem odbędzie się przedstawienie na tle Kościuszki. Dochód przeznaczony na Komitet Złączonych Towarzystw w Linden, N. J. Serdecznie zaprasza na to przedstawienie Polonję z Linden i okolicy.

KOMITET.

PERTH AMBOY

Na 45,000 ludności jest tu nas Polaków 8,000, jest to więc dosyć spora gromada.

Mamy 18 towarzystw benefitowych i 3 kluby. Towarzystwa noszą nazwę różnego rodzaju świętych. Mamy Klub Polsko-Amerykański. Klub Czwartej Wardy i Klub Młodzieży Polskiej.

Towarzystwa mają swoje posiedzenia w różnych salach jako to w sali parafjalnej i po różnych salunach.

Na posiedzeniu zwykle widać kilku mężczyzn czy urzędników a pozatem pełno dzieci z książkami które płacą miesięczne za swoich ojców. O przyszłości bardzo mało nasi Polacy myślą. Dzieci dorastają i wstępują do różnych „Knights of Columbus", Y. M. C. A. i innych a po polsku uni myśleć nie chcą, i dziwić się nie można bo przecież ten syn nic chce tak żyć jak jego ojciec żyje, on chce sobie pograć w bilard, kręgle, piłkę nożną, chce czytać gazetę lub jaką książkę, chce czasem porozmawiać o polityce albo chce potańczyć, a tu u Polaków tego niema tylko karczma i kościół.

Były tu różne myśli o Domu Narodowym jednak zawsze spełzło na niczem. Jednak nie można wszystkim ubliżać bo jest dużo takich którzy tę sprawę popierają i chcieliby, aby dom powstał.

Polityznie Polacy tu kiedyś dobrze stali jednak przez ostatnie kilka lat podupadli a to jedynie wskutek śp. B. M. Janowskiego byłego redaktora gazety tygodniowej „Polaka Amerykańskiego."

W zeszłym roku Polacy zmądrzeli trochę, odrzucili od siebie różnicę partyjną i głosowali na Polaka no i obrali komisarzem dzielnego dr. M. F. Urbańskiego.

Interesów tu mamy dosyć różnego gatunku małych i dużych, a najwięcej saluników.

Mamy także trzech polskich doktorów, jednego adwokata i dwie nauczycielki.

KORESPONDENT.

Podobizna panny Radclyffe Hall z Londynu, autorki noweli „Chleb Adama", odznaczonej nagrodą przez popularny tygodnik kobiecy we Francji. Panna Hall lubi tylko sobie stroje męskie.

PATERSON

Wiec patrjotyczny

(PN-34) W Paterson, N. J., w Domu Polskim, dnia 2-go kwietnia r. b., w sobotę, o godzinie 7:30 wieczorem ksiądz Eugenjusz Krupski, proboszcz z Passaic, mienienia Pańskiego z Passaic, N. J. urządza wiec patrjotyczno-religijny, na który zaprasza wszystkich.

Wstępujcie do Komitetów im. Józefa Piłsudskiego

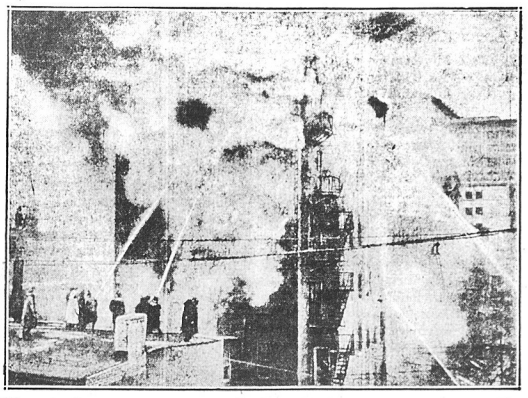

Olbrzymi pożar, powstały w opuszczonej fabryce obuwia w Newarku, wypędził z domów okolicznych przeszło 50 rodzin. Do gaszenia pożaru przywołano wszystkie straże ogniowe tego miasta.

Konieczność oświaty w Ameryce

Nauka odgrywa pierwszorzędną rolę w ewolucji świata i jest głównym czynnikiem, który prowadzi kraje do dobrobytu.

Tak rozumieli i rozumieją wartość nauki kierownicy odrodzonej Polski i większość jej obywateli. Szkolnictwo polskie w czasie jej restauracji było w okropnym stanie. W byłej Kongresówce i Wielkopolsce nie było polskich zakładów średnich (high schools), nie mówiąc już o wyższych. W Małopolsce rzecz się miała lepiej, lecz i tam było daleko do doskonałości. Polacy jednak rozumiejąc potrzebę i wartość nauki z niczego stworzyli to co istnieje obecnie. Ilość wyższych zakładów wzrosła do dwudziestu. Liczba studentów uczęszczających do zakładów wyższych wynosi kilkadziesiąt tysięcy. I dodać należy, że większość z nich są dziećmi włościan i robotników. Tak zrozumiał potrzebę nauki polski robotnik i polski chłop. Będąc w ciężkich warunkach materjalnych podczas częstych kryzysów w przemyśle i handlu, dewaluacji pieniężnej, odmawiając sobie we wszystkiem starał się dać swoim dzieciom wykształcenie.

Dziś zakłady naukowe w Polsce są przepełnione, w krótkim czasie wyrobiły sobie doskonałą opinję nie tylko w Polsce, lecz i zagranicą—ilość studentów obcokrajowców z Litwy, Łotwy, Rumunji, Jugosławji i innych państw zwiększa się z każdym rokiem.

Tak się dzieje w Polsce.

Warunki życiowe w Ameryce są o sto procent lepsze niż za oceanem. Przeciętny robotnik polski w Stanach Zjednoczonych stale pracujący posiada gotówkę i nieruchomości. Czy też myśli on o wykształceniu swoich dzieci? Fakty mówią za siebie: w Jersey City na ogólną ilość Polaków 30,000 do wyższych szkół uczęszcza zaledwie znikoma ilość. Nie lepiej dzieje się w innych miastach stanu New Jersey. Zazwyczaj po ukończeniu szkoły publicznej dzieci się wysyła do... roboty. Jakie są wyniki? Łatwo zrozumieć, każdy wie o tem! Faktem też jest, że gdyby dziś Polacy mieli by możność obsadzić posady miejskie i stanowe swoimi rodakami, to nie wielu mieliby odpowiednich kandydatów. Ameryka bowiem jest krajem, który ma wykwalifikowanych urzędników. Nie posiadając odpowiedniej ilości ludzi wykształconych, Polacy w Stanach Zjednoczonych pozostają daleko w tyle za Włochami, Żydami, Czechami i innemi narodowościami zamieszkującemi Stany Zjednoczone. To jest główną przyczyną, że kwota emigracyjna dla Polaków jest taką znikomą, choć położyli oni wielkie zasługi w budowie Stanów Zjednoczonych, a wielu życie oddało na polach Francji za przybraną ojczyznę.

Czas jeszcze jest aby to zło było naprawione. Rodzice powinni zrozumieć wartość nauki i starać się aby ich dzieci tłumnie zapełniły zakłady naukowe.

Przykład trzeba brać z rodaków ze „starego kraju" którzy w daleko gorszych warunkach pojęli wartość i potrzebę nauki.

(F)

JEŻELI macie do sprzedania dom, auto, loty, stare meble, radjo, sklep lub interes

UDAJCIE SIĘ DO

najbliższej Wam Stacji Drobnych Ogłoszeń w miejscowościach w New Jersey

albo

do Administracji Nowego Świata. Z pewnością znajdą się tacy, którzy poszukują tego właśnie, czego Wy się chcecie pozbyć.

BAYONNE, N. J.
STACJA No. 6
Polonia Photo Studio
37 East 21st Street

CAMDEN, N. J.
STACJA No. 30
J. Rupnik
1426 South 10th Street

HARRISON, N. J.
STACJA No. 21
Józef Marchewka
411 North 3rd Street

ELIZABETH, N. J.
STACJA No. 16
John Pipala
163—3rd Street

IRVINGTON, N. J.
STACJA No. 15
Pani M. Szymkowska
584 Grove Street

JERSEY CITY, N. J.
STACJA No. 11
J. Średnicki
491 Grove Street

STACJA No. 12
S. A. Lorczak
291 Grand Street

NEWARK, N. J.
STACJA No. 3
R. Tyjewski
47 Jones Street

STACJA No. 5
S. Jagiełło
180 Warwick Street
róg Tyler Street

PASSAIC, N. J.
STACJA No. 30
Suszek i Szewczyk
NOVELTY COMPANY
104 Passaic Street

STACJA No. 24
Józef Makuszewski
STATIONERY
147 Monroe Street

Telefon, Montgomery 2422
J. ŚREDNICKI
Skład Mazyczny
491 Grove Street
Jersey City, N. J.

ODDZIAŁ M. O. R. WYSTAWIA DRAMAT
w 3-ch aktach pod tytułem
„DWA ŚWIATY"
W SOBOTĘ, DNIA 2-go KWIETNIA, 1927
w sali Fifth Ward Academy, 103 Jackson St., Newark
Polonja z Newarku i okolicy będzie miała sposobność widzieć po raz pierwszy sztukę osnutą na tle życia Polaków. Sztuka ta odegraną będzie przez Kółko Dramatyczne z New Yorku.
Uprasamy wszystkich młodzieńców acmy o jak najliczniejsze przybycie, gdyż dochód ... dla dzieci strajkujących w Passaic, N. J.
WSTĘP TYLKO ... DLA DZIECI 25c.
KOMITET.

DZIAŁ KOBIECY

REDAGUJE

Irena Młynarska

DZIECKO ANORMALNE

Jednem z najcięższych, a zarazem najbardziej niemiłych zadań lekarza, jest uznanie badanego osobnika za nienormalnego umysłowo, zwłaszcza, jeżeli, co nie rzadko bywa, dotyczy to ukochanego przez rodziców i pieszczonego dziecka. Rodzice są zwykle ostatni, którzy w to uwierzą, bo nawet nieraz, mimo dowodów, podnoszą jeszcze „dziwne uzdolnienia" owego anormalnego osobnika, bo, co cie kawe, nieraz mimo zupełnej anormalności umysłowej, dzieci są bardzo muzykalne, lub mają zdolności rysunkowe. Tramer wspomina nawet o pewnym kretynie, który rysował znakomicie, ale tylko koty, tak że nawet nadano mu nazwę: Katzen-Raphael.

Na szczęście, obecna medycyna i psychjatrja nie dzieli ludzi tylko na normalnych umysłowo i chorych, lecz wprowadza jeszcze pośredni termin — upośledzonych umysłowo, względnie, psychopatów, do której to grupy nieraz zaliczyć wypada dzieci, rzekomo „zgrymaszone" i obciążone dziedzicznie, a określane ogólnem mianem „nerwowych", w istocie zaś chore i to poważnie.

Dziecko anormalne okazywać może pewne typowe cechy, tak fizyczne, jak i duchowe, po których mniej, lub więcej łatwo zaliczyć je można do grupy upośledzonych, ale, co często bywa, cech tych wyraźnie nie okazuje i o anormalności decyduje dopiero szkoła, względnie pedagog specjalista, badający szczegółowo inteligencję danego osobnika.

Cechami cielesnemi, które zarazem mogą świadczyć o degeneracji danego osobnika, są: wadliwa budowa czaszki (u dziecka szkolnego obwód ponad 50 cm.) znieksztalcenia i asymetrje twarzy, uszu, rozszczepy wargi, lub podniebienia, nadliczbowe palce, zmiany w oczach, głuchota itp.

Co do sfery psychicznej, to dziecko anormalne cechuje wielka drażliwość, okrucieństwo, roztargnienie, tępota, skłonności do kłamstwa, onanizmu, wałęsania się, nierzadko chętka do kradzieży, obojętność dla rodziny, skłonność do alkoholu i tytuniu itp.

Ewentualnie lekarz wykazuje wyraźnie chorobę nerwową, jak padaczkę, histerję, zanik, lub przerost gruczołu tarczykowego itp.

Najciekawszą wreszcie kwestją jest ocena inteligencji danego osobnika w procentach, z pomocą tak zwanych testów.

Mniej więcej połowa dzieci ma stopień inteligencji, odpowiadającej ich wiekowi, 25% jest cofniętych o rok, lub dwa w rozwoju umysłowem, a 25% wyprzedza inne o rok, lub dwa.

Dodać tu muszę, że rozwój fizyczny niezawsze idzie w parze z duchowym i nieraz dzieci bardzo zdolne, są słabo fizycznie rozwinięte, a nawet cofnięte w rozwoju, a naodwrót kretyni zbudowani, jak lwy i zdrowi fizycznie.

Jak wspominaliśmy, oceniać możemy stopień inteligencji dziecka przez badanie testami w procentach. Dzieci, posiadające inteligencję poniżej 50%, są już zwykle kretynami i nie da się z niemi już nic uczynić, dzieci między 50—75%, są anormalne i nieraz w oddziałach specjalnych okazują, przy odpowiedniem postępowaniu i leczeniu, wybitne postępy, zaś dzieci powyżej 75% inteligencji, mogą jeszcze powrócić zupełnie do normy.

Widzimy z tego, że ocena i postępowanie z dzieckiem anormalnem nie jest wcale łatwe i dlatego też rodzice dzieci nienormalnych popełniają tu kardynalne błędy, bo albo są w dziecku zaślepieni, nie widzą jego wad i dziecko za bardzo pieszczą, lub, co smutne (a zwykle wydarza się to u ludzi prostych) uważają dziecko za zupełnego idjotę i osobnika nieużytecznego, katują je, dokuczają, a nierzadko i wyśmiewają. Nie też dziwnego, że nieraz odebranie dziecka z domu i oddanie go do zakładu, robi tu poprostu cuda. Z tych też powodów zakładanie przy szkołach specjalnych oddziałów, ewentualnie z internatami, uważa się obecnie za rzecz konieczne potrzebną, a nawet niezbędną; tam też jedynie, na mocy specjalnych badań, można ocenić w wątpliwych wypadkach, czy dziecko jest anormalnem, czy też tylko może rozgrymaszonem, lub nerwowem i zawczasu odpowiednio postępować.

Dr. Adolf Klęsk.

KUCHNIA

O przyrządzaniu jaj

Wiosna jest porą, w której jaj jest najwięcej i są najzdrowsze. Jaja koncentrują w sobie wielką ilość substancyj odżywszych dla tego nie powinny być używane ponad miarę. Odpowiednio przyrządzone zupełnie świeże nadają się tak dla odżywiania chorych, jak i ciężko pracujących. Między rozmaitemi sposobami przyrządzania jaj najpospolitsze są jaja na twardo i jaja na miękko, które jednak, aby były lekko strawne, muszą być odpowiednio ugotowane. Gotowanie jaja 6—7min. w kipiącej wodzie jest złe, białko ścina się zanadto i staje się ciężko strawne. Lepiej jest włożyć jajo do zimnej wody, która ogrzewa się do 60 stopni i zostawia się w niej w naczyniu, przykrytem przez pół godziny na ciepłej kuchni. Wtedy jaja są już gotowe, białko jest galaretowate a żółtko mączyste — wszystko lekko strawne.

Jajecznica dla chorych

Wziąć np. 3 jaja oddzielnie, odrzucić zarodek, ubić żółtka i białka osobno, zmieszać razem i rozbijając mątewką, wlać filiżankę gorącego mleka, dodać łyżeczkę deserowego masła, soli dla smaku i gotować 20 min. w parze.

Cudowny środek

Specjalnie sporządzony na kaszel zpowodowany z zaziębienia.

Wymagajcie i pokazcie Waszemu aptekarzowi

ANCHOR BRAND COUGH SYRUP

Bezpieczny i rychło skutkujący. Dla mężczyzn, kobiet i dzieci. 60c duża butelka. Do nabycia w Waszej aptece lub wprost od

F. AD. RICHTER & CO.
Berry & So. 9th Sts. Brooklyn, N. Y.

Idąc za śladem filarów państwa, sędziwy John stosuje system oszczędności... na oponach swego Forda.

Odpowiedzi Redakcji

Szanowna Redakcjo. Czy pieniądze, wysłane do Kasy Zaliczkowej, będą oddane z powrotem?
St. Czyt. N. S., S. Dobosz, Brooklyn.

* * *

Rząd stara się nakłonić banki i instytucje prywatne do zwrotu Wychodźtwu chociaż części wkładek oszczędnościowych, ale niewiadomo, czy mu się to uda. Jeżeli banki prywatne zgodzą się zwrócić wkładki oszczędnościowe, to tylko w części.

Szanowna Redakcjo. Mam pierwsze papiery, czy mogę sprowadzić dzieci z kraju?
St. Czyt. J. W., Schenectady, N. Y.

* * *

Musi obywatelka uzyskać drugie papiery. Dzieci można sprowadzić tylko wtedy, gdy nie mają więcej, jak 18 lat.

Szanowna Redakcjo. Mój znajomy zabrał z mego domu aparat radjowy i nie chce go oddać!
St. Czyt. N. S., J. N., New York City

* * *

Proszę udać się do adwokata.

Szanowna Redakcjo. Czy mogę sprowadzić brata? Jestem obywatelem amerykańskim.
St. Czyt. N. S., W. Z., Newark, N. J.

* * *

Nie!

Szanowna Redakcjo Wyjeżdżam do Polski na stałe. Czy muszę płacić podatki od pieniędzy wywożonych z Ameryki?
St. Czyt. N. S., W. G., New York City.

* * *

Każdy pasażer, wyjeżdżający z Ameryki, musi przed wyjazdem z Ameryki postarać się w „Custom House" urzędzie celnym, o świadectwo, że zapłacił wszystkie podatki. Jeżeli obywatel nie był obowiązany płacić podatków, to otrzyma odpowiednie świadectwo, w którem będzie uwidocznione, że obywatel nie podlegał obowiązkowi płacenia podatku dochodowego.

Szanowna Redakcjo. 1) Czy istnieja korporacja „Federal Adding Machines Corp.", założona w 1920 roku, 9-go kwietnia? 2) Czy istnieje szkoła zwiąkowa, jaki jej adres i w jakich warunkach przyjmuje?
St. Czyt. W. G., Linden, N. J.

* * *

1) Federal Adding Machines Inc., 33 E. 21 St., Telefon: Caledonia 4087, New York City. 2) Kolegjum Związkowe POLISH NAT'L ALLIANCE COLLEGE, Cambridge Springs, Pa. W sprawie warunków pisać do zarządu szkoły.

S. C. — Brooklyn.

Lepiej zamiast nowego ubioru na śmierć, posłać matce pieniądze, a ona sobie sama kupi, co będzie jej potrzeba. Za nową odzież płaci się wysokie cło.

Szanowna Redakcjo. Pragniemy z żoną wyjechać do Brazylji. Jesteśmy obywatelami St. Zjedn. Czy obydwoje na jeden paszport? Z jakiego portu się wyjeżdża? Czy powrót byłby trudny po przeciągnięciu terminu paszportowego?

* * *

Mąż i żona mogą jechać na jeden paszport. Przy wybieraniu paszportu otrzymacie wszystkie informacje. Wyjeżdża się z New Yorku linją Munsen Steamship Line, 67 Wall St. Obywatel, po upływie dwóch lat, musi przyjechać do St. Zjedn., ażeby nie utracić obywatelstwa amerykańskiego, poczem znowu może wyjechać do Brazylji.

Szanowna Redakcjo. Jakich dokumentów potrzeba obywatelowi polskiemu na wyjazd ze St. Zjedn. do Kanady?
St. Czyt. N. S., P. J. P., Garwood, N.J.

* * *

Paszport wydany przez konsulat polski w New Yorku, więc konsula kanadyjskiego w New Yorku. Aby uzyskać paszport polski, trzeba się zgłosić do Konsulatu polskiego w New Yorku, 953 3rd Ave. i przedłożyć dowody obywatelstwa polskiego, jakich konsulat wymaga.

Wstępujcie do Komitetów im. Józefa Piłsudskiego

PODZIĘKOWANIA NADESŁALI

A. Horodyski, Oxford Ave., Boonton, N. J., żali się, że nie słyszał Godziny Polskiej, bo przeszkadzały inne stacje.

Stella Gawłowska, 463 Glenmore Ave., Brooklyn.

Michał Osuch, 103 Washington St., Sayreville, N. J.

St. Bojanowski, 43 Morningstar Rd., Port Richmond, N. Y.

Jan Humienny, 3 Washington St., New York City, chwali przeniesienie programu Godziny Polskiej na późniejszą porę.

Szanowna Redakcjo: Sprawy takiej, jak Godzina Polska przez radjo, nie powinno się krytykować, bo zdobyta ona została z wielkim trudem i poświęceniem i dużym nakładem pracy ze strony Nowego Świata i tylko dzięki wydawcom tej gazety mamy raz w tygodniu prawdziwą godzinę uczty duchowej. Ale żeby godzinę tę mieć doskonałą, trzeba mieć odpowiednie siły artystyczne i orkiestrę i odpowiednie kapitały, których nie możemy przecież wymagać od wydawców Nowego Świata. Nowy Świat to zapoczątkował, ale wszyscy słuchacze powinni starać się mu pomóc. Radzę przeto, aby każdy ze słuchaczy opodatkował się po kilka dolarów na rok, a wtedy Godzina Polska przez radjo napewno się utrzyma i będzie doskonałą.

Prosiłbym bardzo o przeniesienie programu polskiego choć o godzinę wcześniej.

Z szacunkiem,
A. Płochocki,

455—61st St., Brooklyn, N. Y.

(Serdecznie dziękujemy za uznanie i propozycję. Wasze poparcie jako dowód wdzięczności będzie nam miłą i dostateczną zapłatą. — Red.)

Wstępujcie do Komitetów im. Józefa Piłsudskiego

RADIO PROGRAM

526—STACJA WNYC—570
5:25—Piosenki.
6:50—Produkcje skrzypcowe
7:15—Piosenki.
8:25—Recital fortepianowy.
429—STACJA WEAF—610
5:00—Piosenki.
5:15—Produkcje fortepianowe.
5:45—Piosenki.
6:00—Orkiestra.
7:00—Śpiewy kościelne.
8:30—Produkcje fortepianowe.
9:00—Produkcje wokalno muzyczne.
10:00—Kwartet i orkiestra.
11:00—Orkiestra.
445—STACJA WJZ—660
4:30—Orkiestra.
7:15—Ditto.
8:30—Muzyka.
10:30—Orkiestra do tańców.
405—STACJA WOR—740
6:15—Ensemble Sheltona.
6:45—Piosenki.
7:00—Ensemble Sheltona.
7:30—Orkiestra.
8:00—Musicale.
8:30—Piosenki.
9:00—Orkiestra.
10:00—Orkiestra balalajkowa.
11:00—Orkiestra symfoniczna.
11:25—Piosenki.
11:35—Orkiestra Commodore.

FIUST & WOŹNICKI
RADJA
najlepszych marek, po najniższych cenach, wszelkie przybory
708—5th Ave., South Brooklyn
TELEFON. JUGENOT 2684

GREELEY
265 W. 34 St., Cor. 8 Av.
145-02 Jamaica Av., L. I. Tel., Fenaglyn 4283
Elektryczne
6-tubowe aparaty Radio w stylowej orzechowej szafce. Bez kwasów.
Mały Zadatek $1.39
i warunki tak niskie, jak $1.50 tygodniowo.

ODPOWIEDZI

1. W 1772 roku.
2. Elias Howe.
3. Morze Śródziemne i Morze Czerwone.
4. W 1900 roku.
5. Henryk Sienkiewicz.
6. Gaston Doumergue.
7. William Howard Taft.
8. Juljusz Verne.
9. De Soto.
10. W Krakowie.

OBRAZKI NOWOJORSKIE

CODZIENNIE SZKICUJE „WŁÓCZĘGA"

Adres:
„Włóczęga", c/o „Nowy Świat"
24 Union Square, New York.

Drogi, Kochany Panie!

Piszę na łożu boleści w szpitalnej sali i proszę o posyłanie mi Nowego Świata do szpitala, gdyż tęsknię za „Obrazkami Nowojorskiemi", które czytałem przez kilka lat.

Teraz dopiero wiem, że Pan, który zagląda w serca ludzkie, zrozumie mój wielki ból i krzywdę jaka mi się dzieje. Krzywdą jest to, że dopiero po dwudziestu latach dowiedziałem się prawdy, a jest ona taka bolesna, iż więcej od niej cierpię aniżeli od boleści fizycznych, które mnie przykuły do łoża.

Czy Pan uwierzy, Panie „Włóczęgo", że gdy ambulans zajechał pod dom, aby mnie zabrać do szpitala i wyniesiono mnie na noszach z mieszkania własna żona nawet ze mną się nie pożegnała?

Czy Pan uwierzy, że to po dwudziestu latach pożycia małżeńskiego?

Ja sam bym nie wierzył, gdyby mi ktoś to opowiadał.

Często Pan pisze w „Obrazkach" swoich rzeczy takie, które wydają się niemożliwemi przeciętnemu czytelnikowi, a jednak, jeśli prawdą być może, co mnie spotkało, zapewnie i prawdą jest wszystko co Pan pisze.

Nie tracę jednak otuchy Panie i mam nadzieję, że ze szpitala wyjdę. Może wtedy zbiorę trochę sił, by napisać dla Pana swój własny „Obrazek", aby się dowiedzieli wszyscy jakie figle życie czasami płatać może.

Będę Panu bardzo wdzięczny za kilka centów na drobne wydatki.

Z szacunkiem...
ADRES SZPITALA...

* * *

Szanowny Panie „Włóczęgo!"

W odpowiedzi na list, oświadczam, że mimo najlepszej chęci nie byłem w stanie wcześniej tej sprawy załatwić. Dopiero w zeszłym tygodniu udało mi się kilka godzin poświęcić co niniejszem komunikuję:

Zeszłego tygodnia udałem się pn. 279 Avenue E, zaczątem poszukiwać panią Reginę Seracińską i dowiedziałem się, że pani Regina Serafińska a nie Seracińska już tam nie mieszka bo jest obecnie jako pacjentka w szpitalu dla suchotników na Snake Hill od początku grudnia 1926 roku, dowiaduję się że ma tu 18-letnią córkę i że ta mieszka przy Meadow Street, w Bayonne, N. J. Udawałem się kilka razy do niej i nie mogłem jej w domu zastać. W tym domu gdzie chora matka z córką mieszkali to jest pn. 279 Avenue E dowiedziałem się że ją w szpitalu kobiety odwiedzały i że ona z szpitala pisała przed kilkoma tygodniami list do „Włóczęgi." Córka jej raz na dwa tygodnie przyjeżdża. Prosiła o wysyłanie gazety, ale nic nie wzmiankowała o tem że jest z Bayonne. Obywatel wysłał jej Nowy Świat i czek na $5.00 ja doradziłem tym kobietom, aby pojechały ją odwiedzić ale do tego szpitala niema innej komunikacji jak tylko automobilem i mało kto zna drogę to one się jakoś ociągają ale ja się postaram o to, ażeby razem z córką tam kilka kobiet jej znajomych pojechało.

Darujcie Zacny Obywatelu, że i ja się spóźniłem ale miałem bardzo wiele roboty.

Kreślę z wyrazem czci i szacunku,

JAN WŁ. MANOWARDA.

NA OCHRONKĘ

Szanowny Panie!

Z wdzięczności za wielkie poparcie jakiego nam nie odmówił Nowy Świat Towarzystwo Chopin w Glen Cove, N. Y. poczuwa się do obowiązku przynajmniej tą drogą złożyć dowody współpracy, a to w dziedzinie, która znaleźć powinna poparcie wszędzie i zawsze, mianowicie w pracy społecznej i patrjotycznej. Towarzystwo nasze uchwaliło przesłać Redakcji $15—$10 na Polską Ochronkę „Włóczęgi" i $5 na rasowe konie dla polskich kawalerzystów.

Z wyrazami szacunku,
E. SUCHARSKA, Prezeska.

* * *

Ob. Mądryk urządził skromną zabawę familijną, na którą zebrała się mała garstka przyjaciół i znajomych. Między innymi byli tam i panowie W. Pekala, P. Kocyba i T. Fuksa. Z tej okazji zebrani złożyli $5.00 na Ochronkę „Włóczęgi."

DZISIAJ
31
CZWARTEK
Marzec ma 31 dni.

POGODA

Wschód słońca—5:43 rano.
Zachód słońca—6:18 po po
Wschód księżyca—4:37 ran
Zachód księżyca—3:16 po po

TEMPERATURA

Pochmurno, możliwy deszcz
Najwyższa—61 wyżej zera.
Najniższa—36 wyżej zera.

AUTOMOBILIŚCI ZAPALAJĄ ŚWIATŁA

Godzina 5:48 po południu.

KALENDARZYK

Dzisiaj—Balbiny, Benjamina.
Jutro—Hugona.

WYPADKI HISTORYCZNE

Bitwa pod Wawrem w 1831 roku.

RUCH OKRĘTÓW

Przybędą do New Yorku:

CZWARTEK
France, z Hawru.
Munargo, z Nassau.

PIĄTEK
Berengaria, z Southampton.
Pres. Roosevelt, z Bremy.

SOBOTA
Muenchen, z Bremy.
Albert Ballin, z Hamburga
Toloa, z Limon.

PONIEDZIAŁEK
Leviathan, z Southamton.
Minnewaska, z Londynu.
Cameronia, z Glasgow.
Estonia, z Gdańska.

Odpłyną z New Yorku:

CZWARTEK
American Banker, do Londynu.
United States, do Kopenhagi.

PIĄTEK
Bergensfjord, do Bergen.
Majestic, do Southampton.
Munargo, do Nassau.

SOBOTA
Baltic, do Liverpool.
Carmania, do Londynu.

FINANSE

Kurs złotego dzisiaj	0.12
Kurs złotego wczoraj	0.12
Tydzień temu	0.12

BONDY POLSKIE

Dzisiaj	6%—82½ 8%—95%
Wczoraj	6%—81 8%—93

Od $50 do $500
na jakikolwiek dobry cel
COMMUNITY LOAN SYSTEM
87 Graham Avenue
BROOKLYN, N. Y.

Tarcie Pomaga!

Trzyjcie te miejsca gdzie Was boli!

Trzyjcie, trzyjcie i trzyjcie, aż odczujecie spiek skóry i doznacie przyjemny napływ ciepła, dzięki temu staremu i pewnemu rozdrażnemu linimentowi:

PAIN-EXPELLER
Reg. U. S. Pat. Off.

Takowy był używany na usunięcie reumatycznych bóli; na pozbycie się zwykłych zaziębień, na ukojenie i wzmocnienie nadwyrężonych i zbolałych muszkułów.

35c.—w aptekach—70c.

F. AD. RICHTER & CO.
Berry & So. 9th Sts.
Brooklyn, N. Y.

Nie bierz uznania za pracę innych... Dar na konie jest darem Wychodźtwa... Jeżeli nie możesz dać więcej — daj 25 c. ALE DAJ i TO DZIŚ!

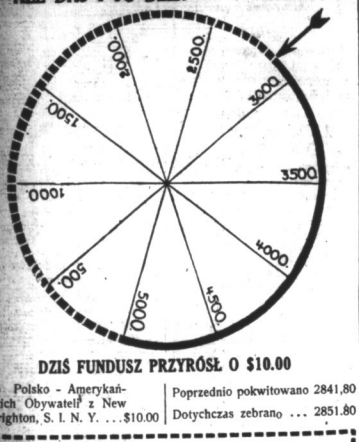

DZIŚ FUNDUSZ PRZYRÓSŁ O $10.00

Klub Polsko - Amerykańskich Obywateli z New Brighton, S. I. N. Y. ...$10.00	Poprzednio pokwitowano 2841,80 Dotychczas zebrano ... 2851.80

Na rasowe konie dla polskich kawalerzystów

Ja niżej podpisany załączam ..... dolarów na kupno rasowych koni dla polskich jeźdźców, którzy zdobyli pierwszą nagrodę w zawodach w Madison Square Garden.

Imię i nazwisko .....

Adres: .....

Miasto ..... Stan .....

Wytnij wypełnij — i wyślij do

Nowego Świata — 24 Union Square, New York City

OSTATNIA MIŁOŚĆ FRANKLINA

Jako siedemdziesięcioletni starzec zakochał się w pięknej paryżance

OŚWIADCZYŁ SIĘ OFICJALNIE, LECZ NIE ZOSTAŁ PRZYJĘTY

W grudniu roku ubiegłego minęło 150 lat od chwili, gdy Benjamin Franklin jako jeden z twórców niepodległości Stanów Zjednoczonych, wylądował na ziemi francuskiej, aby uzyskać poparcie rządu króla Ludwika XVI dla nowej rzeczypospolitej tudzież pomoc Francji.

Przybywszy do Paryża, Franklin zamieszkał w Passy: wówczas jeszcze przedmieścia paryskiego a przedstawiony przez Malesherbes'a Turgota i Volneya, mieszkającej w sąsiednim Auteuil pięknej, bogatej i dowcipnej wdowie po filozofie Helvetiusie, w której salonie zbierali się najwybitniejsi politycy i literaci ówcześni, stał się wkrótce częstym gościem.

Pani Helvetius polubiła bardzo prostotę, galanterję naiwną, wdzięk mądrość życiową, wygłaszaną oryginalnie i zabawnie przez tego pogodnego starca. Franklin bowiem liczył już wówczas lat siedemdziesiąt. Nie spodziewała się jednak, aby ta przyjaźń, okazywana sędziwemu gościowi zamorskiemu mogła wzbudzić w nim coś więcej, niż przyjaźń wzajemną.

Ale stało się inaczej. W siedemdziesięcioletnim sercu mędrca amerykańskiego rozgorzał ogień miłości i oto pewnego dnia Franklin oświadczył się najforsalniej pani Helvetius!

Piękna wdowa przyjęła ten hołd, złożony jej w sposób tak nieoczekiwany, bez gniewu lub śmiechu.

— Jestem — rzekła — małżonką człowieka, któremu nie chciałabym przestać być wierna nawet po jego śmierci.

I tak miłemi słowy ubarwiła swą odmowę, że Franklin nie czuł się tą rekuzą dotknięty, a nawet, powróciwszy do domu i ochłonąwszy ze swego szaleństwa, napisał do przedmiotu tej ostatniej swej miłości list tak oryginalny, że ocalił nim fałszywą swą sytuację wobec przyjaciółki.

„Zmartwiony — pisał — postanowieniem pani, wyrażonem tak mocno wieczora ubiegłego, pozostaję samotną przez resztę życia na cześć małżonka zmarłe go, wróciłem do domu, padłem na łóżko i pdawało mi się, że u nogach. Zastałem się ze Po- bardziej uprzywilejowanym jego bywalcem.

Wprowadził też do tego salonu Jeffersona, swego następcę na stanowisku posła w Paryżu, a zarazem jednego z głównych twórców Stanów Zjednoczonych i przyjaźni francusko - amerykańskiej.

T-wo Szkolne im. T. Kościuszki w Harlem

Szanowny Panie „Włóczego!"

Czek na sumę $25 (słownie dwadzieścia pięć dolarów) które Wydział Opieki Społecznej Nowego Świata jako dar dla dzieci Szkoły im. Tadeusza Kościuszki wyasygnował, otrzymałem i niniejszem stwierdzam. Za szlachetny dar w imieniu towarzystwa szkolnego serdecznie dziękuję. Pieniądze będą użyte w myśl ofiarodawców. Pozostaję,

JAN OLENDER, Sekr. Fin.

Bezpłatne porady adwokackie w Klubie Obywateli Amerykańskich Polskiego Pochodzenia, pn. 105 St. Mark's Pl.

Porady adwokackie w wszelkiego rodzaju sprawach sądowych, realnościowych, wypadkowych udzielą każdego czwartku, znany z nieposzlakowanej uczciwości a zarazem jeden z najzdolniejszych adwokatów I. M. Sackin, w Klubie Obywateli Amerykańskich Polskiego Pochodzenia, pn. 105 St. Mark's Place, New York City. Porady od godziny 8 do 10 wieczór.

Podatek stanowy

Projektowana redukcja stanowego podatku dochodowego o 25 proc. nie była rozważana przez legislaturę w tym roku, wobec czego podatkowicze powinni się pospieszyć z wypłaceniem ustalonych odsetek od swego dochodu na rzecz stanu — zaznaczył dyrektor Biura Podatku Dochodowego Thomas M. Lynch w wywiadzie dziennikarskim.

Kalendarzyk Szkolny

JERSEY CITY

Szkoła przy Polskim Uniwersytecie Ludowym w gmachu „Goodwill Community", 574-6 Jersey Ave., Jersey City. Lekcje odbywają się: w poniedziałek, środę i piątek każdego tygodnia od godz. 6 do 8 wieczorem. Kierownik, Antoni Borysiewicz, 614½ Jersey Ave., Jersey City.

BAYONNE

Szkoła im. Adama Mickiewicza mieści się w gmachu szkoły publicznej na Andrew St. Lekcje odbywają się: w poniedziałek, wtorek, środę i piątek każdego tygodnia od godz. 3:30 do 5 pop. Kierownik, Józef Radecki, 37 E. 21 St., Bayonne.

NEWARK

Szkoła przy Polskim Klubie Oświatowym, 255 Court St., Newark. Lekcje odbywają się: w soboty od 2:30 do 4:30 pop. i w niedzielę od 10 do 12 przed poł. Kierownik, Aleksander Urzykowski, 157 Belmont Ave., Newark.

Upraszam wszystkich kierowników szkół, należących do Centrali Szkół Ludowych, aby niezwłocznie nadesłali zawiadomienie gdzie mieści się szkoła i kiedy odbywają się lekcje.

Stanisław Gutowski
3 Belmont Ave., Newark.
Telefon: Mitchel 7584

PHILADELPHIA, PA.

Posiedzenie Komitetu Piłsudskiego, Nr. 71

(PH-105) Posiedzenia Komitetu Piłsudskiego, Nr. 71 odbywają się w każdą trzecią środę miesiąca, w sali Marciniaka, pn. 2376 Orthodox Street, Philadelphia, Pa.

ŻOŁĄDEK, WĄTROBĘ ŻÓŁCIOWY PĘCHERZ CHOROBY KISZEK I KANAŁU MOCZOWEGO LECZYMY Z POWODZENIEM BEZ OPERACJI

Więcej cierpień i chorób spowodowanych jest przez powyższe choroby, aniżeli przez jakiekolwiek inne. Wewnętrzne choroby tem więcej są niebezpieczne, że często powodują chorobę Raka, a wtenczas kiedy się skuteczniej badane, to są już za daleko rozwinięte i pomoc okazuje się spóźnioną.

Nasze rekordy dowodzą, że wiele tych chorób da się wyleczyć naszą metodą.

Bardzo dużo chorób t. z. „złotowe Kamienie" wyleczyliśmy bez tak szkaradnej w skutkach operacji.

Chorzy na powyższe choroby mogą się zgłosić do:

PHYSIO-THERAPY INSTITUTE
1505 North 16th Street
Philadelphia, Pa.
Godziny otwarcia: od 9 do 12 po południu, od 2 do 8 po wieczorem.

BRONX, N. Y.

Wycieczka okrętowa Gn. 85 Z. S. P.

Nie zapominajcie, że w dniu 17-go lipca r. b. odbędzie się doroczna wycieczka okrętowa Sokolów Gniazda 85 do Rotton Point, Conn.

Tym razem będzie ona miała miejsce na najnowszym statku wycieczkowym „General", który przed kilkoma tygodniami został wybudowany w Floryd zie i po opuszczeniu na wodę przybył do New Yorku. (Z)

Bal „Sokolic" w Bronx

W dniu 7-go maja r. b. odbędzie się doroczny bal Sokolic z Gniazda 85 Z. S. P., w sali Domu Narodowego przy Courtlandt Avenue.

Przygrywać ma doborowa orkiestra polska ob. S. Karlewicza.

Bliższe szczegóły podane będą w swoim czasie. (Z)

CZY WIECIE, ŻE

Departament Sądowy Rządu składa się z kilkunastu sądów; primo, z Sądu Najwyższego i Instancji Niższej, zazwyczaj zwanych Sądami Wyższemi, z Sądu Okręgowego i Sądu Policyjnego. Zwyczajne wypadki są sądzone w Sądzie Policyjnym lub Sądzie Okręgowym, i mogą być apelowane w Sądzie Wyższym, i nawet Sądzie Najwyższym. Poza tymi Sądami jest kilka Sądów znanych jako Sąd Poprawny, Sąd Pokojowy, itd. Najwyższy Sąd z zasady załatwia sprawy prawne, i bardzo mało wypadków są do niego skierowane, które nie były apelowane z instancji niższych. Czy wiecie, że, żaden rok nie minął by nie dodał Helmar licznych miłośników do jej zastępów palaczy. Zapoznajcie się z Helmar dzisiaj.

DR. E. SHONFELD
Były zastępca Syndyka (Adwokata) Królestwa i Galicji oraz adwokat nadworny i sądowy (krajowy) przyjmuje wszelkie tłumaczenia, dokumenty i sprawy prawne w Polsce i dla Polski.
23 West 47th Street, New York City
PHONE, BRYANT 8180
Od 10 do 12 A. M.—Od 2 do 5 P. M.
W niedziele 11—4 lub wedle umowy.

Nauczycielka starszy- udziela w domu lekcji młodszym i starszym osobom. System nauki staranny, przystępny dla wszystkich. Każda lekcja osobno, indywidualnie,—nikt nie jest krzywdzony. —Również załatwia sprawy w pisaniu listów, podań i dokumentów wszelkiego rodzaju. Zdolność dobrej wymowy, gładkiego czytania i poprawnego pisania—to główne warunki.

E. SZAMIŃSKI
217 East 10th St., New York
Pomiędzy First i Second Avenue's.

GARDŁO USZY—NOS
DR. J. J. SALERNO, SPECJALISTA
228 East 12th Street, New York City
(Między 2nd i 3rd Avenue)
Godziny przyjęć—od 11 do 1 i od 5 do 6:30; w niedziele i święta od 11 do 1 po południu.

JEŻELI macie do sprzedania dom, auto, loty, stare meble, radjo, sklep lub interes

UDAJCIE SIĘ DO

najbliższej Wam Stacji Drobnych Ogłoszeń w poniżej wymienionych miejscowościach

albo

do Administracji Nowego Świata. Z pewnością znajdą się tacy, którzy poszukują tego właśnie, czego Wy się chcecie pozbyć.

BRONX, N. Y.
STACJA No. 3
W. Steinberg
723 Courtlandt Avenue

JAMAICA, L. I. N. Y.
STACJA No. 1
Felix Czarnecki
REAL ESTATE
167-06 Sutphin Boulevard

LONG ISLAND CITY, N. Y.
STACJA No. 23
John Pietrolewicz
806 Jackson Avenue

MASPETH, L. I. N. Y.
STACJA No. 9
Rawinis Music Store
40 Grand Street.

NEW BRITAIN, CONN.
STACJA No. 25
Księgarnia Bieńkowskiego
26 Lafayette St., przy Main St.

NEW BRIGHTON, S. I.
STACJA No. 4
L. Nadralowski
202 Jersey Street

PHILADELPHIA, PA.
STACJA No. 25
John Dutka
4228 Wayne Avenue

STANFORD, CONN.
STACJA No. 17
Szczepan S. Kijek
483 Pacific Street

YONKERS, N. Y.
STACJA No. 5
Michael Wiewiorowski

CENTRALA—POLSKA LECZNICZA
DR. JÓZEF ZAMOJSCJE
190 Second Ave., róg 12th St., N. Y. C.
Pierwsze Piętro Nr. 5
Specjalistki od ostrych i chronicznych chorób mężczyzn i kobiet, chorób skórnych, krwi, wewnętrznych i nerwowych. Szkliny kobiece wszy choroby kobiece. Leczenie elektrycznością. Promieniowanie X-Ray.
GODZINY:—od 9 rano do 8 wieczór. W niedziele od 10 do 1 w południe.
TELEFON, STUYVESANT 9715

DR. GREY
Najstarszy Specjalista Chorób Męskich
OD PRZESZŁO TRZYDZIEŚCI LAT PLUS
117 East 17th St. blisko Union Sq. New York City
leczy chronicznie lub nieleczone choroby krwi i skóry, wrzody, krosty, plamy, wysypki, egzema, świerzbu, reumatyzm, kamień nerek i pęcherza, kamień, katar, zaziębienie, katar (nosa, gardła lub żołądka), choroby żołądka, zatwardzenie, hemoroidy, flisty i inne chroniczne choroby narowe. Wyleczy on tygodzie i radzy was wyleczyć. Jest bylkiego pod opieką innego lekarza, a nie pozwiłeście wyrzucić, idźcie zaraz tego, dawno istniejącego biura dr. GREY, znajdują się już przez dziesięć lat pod 117 East 17th Street.

PORADA DARMO MEDYCYNA $1.00
Najnizsza Profesjonalna Oferta.
Godziny—od 9 rano do 8 wieczór. W niedziele od 9 rano do 3 po południu.

CHRONICZNE CHOROBY MĘŻCZYZN I KOBIET SKUTECZNIE LECZONE

Znamy od 25 lat specjalistą dr. Zima leczy z najlepszym skutkiem choroby weneryczne, chroniczne i wszelkie choroby krwi, skóry, serca, płuc, żołądka, nerek, nerwów jakoteż reumatyzm. Analiza moczu i krwi.
SPECJALISTA
OPŁATA BARDZO UMIARKOWANA
O ile jesteście chorzy swróćcie się natychmiast z największem zaufaniem do mnie. X-Ray analiza krwi—analiza moczu. Wassermana i chemiczna analiza. Wstrzykiwania 8ar-om 606 i 914.
PORADA I EGZAMINACJA DARMO.
Mówimy po polsku.

DR. L. ZINS
PRAKTYKUJE 25 LAT
110 E. 16TH ST., NEW YORK
Między Irving Place i Union Square.
Godziny przyjęć od 9 rano do 8 wieczór. W niedziele od 9 rano do 4 po południu.

Drobne Ogłoszenia

Farmy do sprzedania
(Farms for Sale)
State of New Jersey

FARMA 60 akrów ziemi gray drodze, cały inwentarz sprzedam lub zamienię na dom w miejscowości Somerville, N. J. Prosze się zgłaszać do 9 Norwood Ave., Irvington, N. J. (31e)

Realności do sprzedania
(Real Estate for Sale)
State of New Jersey

NADZWYCZAJNA OFERTA
LOTY POD BUDOWĘ 25 x 100 $200 każda wypłacasz $2 miesięcznie 10 mil od wielkiego miasta New York. APPLERY ESTATES, SPOTSWOOD, N. J.
(1n)

CZTERO familijny dom, 20 pokoi, beden sklep, gaz, elektryczność, werandy, 2 piece do piekarni, rent $160, cena $15,000. 20 Fleming Ave. Zgłoszenia 4 Four lub 618 Lafayette St., Newark, N. J. (30e)

LOTY do sprzedania tanio. 332 Johnston Ave., Jersey City, N. J. (9e)

PO CO CZEKAĆ
Nie czekajcie aż co najlepsze będzie rozsprzedane.
Nie czekajcie czasu kiedy to setki i tysięcy nacną wyjeżdżać, szukając zaby kupić farmę na wiosnę.

PRZYJDŹCIE TERAZ
kiedy wybór jest większy i mając więcej czasu, będę mógł lepiej Was obsłużyć.
Szczególniej polecam następujące okazyjne:

DOM—na dwie rodziny, ze sklepem, na rogu nadający się na jakiekolwiek interesy, przy ruchliwem polskiego kościoła.—Cena $9,500.

DOM—6 pokojowy i wanna, niepełne, na skrzyżowaniu dwóch dużych ulic, blisko szkoły, sklepów i kościoła. Cena $8,000.

DOM—duży 7 pokojowy, wszelkie wiepsania, dobrze prosperujący, interes grocerski, dobra okolica, dla likatesem, niema klejów, obrót tygodniowy w gotówce, obecny właściciel wyjeżdża do innego stanu na odpoczynek dlatego sprzeda za gotówkę albo zamieni na małą farmę gdzieby można dowieść kury lub na dom w miejscu posiadłość przynosząca dobry rent.

I WIELE INNYCH.
O powyższe zgłaszcie się do:
STANISŁAW KRAWCZYK
Wieczorami i w niedziele:
200 Grant Avenue, Plainfield, N. J.
Telefon, Plainfield 2623

Brooklyn, Queens and Long Island

OŚMIO-FAMILIJNY murowany dom w doskonałej ulicy, w pobliżu szkoły, stanie, 5 pokoi, łazienka, elektryczność, czynsz $2,650, można sprzedać natychmiast, $20,750, gotówki $5,000, najlatwiej do kupienia. Zgłoszenia natychmiast Williams, jedyny agent, 855 Manhattan Ave., Brooklyn. (2e)

WYDNA ST. 418.—Muszę sprzedać 5 familijny murowany dom, sklep, wszystkie nieposiada spraca, zgraweczka, czynsz $1,796, bliżej wiadomości poza $10,750, wyrunki. Telefon, Stagg 2908. (3e)

DWA DOMY DO SPRZEDANIA
Jeden 6 i 6 familijny murowany, każdy ma 60 x 100, wszystkie nowoczesne ulepszenia, czynsz $1,800 rocznie, cena $18,000. Drugi 6 familijny murowany, każdy ma 60 x 100, wszystkie nowoczesne ulepszenia, czynsz $1,800 rocznie, cena $18,000. Zgłoszenia 1 Hanover Place, Brooklyn, N. Y. (3e)

Realności do sprzedania
(Real Estate for Sale)
Brooklyn, Queens and Long Island

MAM ĆWIERĆ AKRA
SLICZNEJ ZIEMI
położonej w najlepszem miejscu w Long Island, sprzedam bardzo tanio za $400, potrzeba gotówki $40 a $9 w każdy miesiąc do wypłacenia i możecie być właścicielem bardzo dobrej części gruntu, która to jest równa do tej, co ja w miście i jest blisko stacji pociągowej, szkoły i t. d., dlatego mam możność pokazać wam te loty, jestem właścicielem. Piszcie do mnie natychmiast W. G., Post 500, 29 West 34th Street. (31e)

Dobra Sposobność
KUPNA W BROOKLYNIE
8 familijny dom murowany po 4 pokoje dla każdej rodziny, wszystkie widne, blisko Fourth Avenue Subway, rent $210 miesięcznie, bardzo dobre hipoteki.—Cena $17,000, gotówka według umowy. Zgłoszenia
687½ FIFTH AVENUE
BROOKLYN, N. Y.

(Other Localities)

BACZNOŚĆ RODACY!
Dlaczego mieszkacie w mieście bez pracy? Dlaczego nie kupicie farmę i zostańcie swoim gospodarzem?
Miejcie stałą pracę i dochody.
Mamy pięcnie farmy i na budowie drobiu od 5 akrów do 150 akrów, z towarem zasiewami, zabudowaniami, również sklepy i hotele.
SPRZEDAJEMY I ZAMIENIAMY.
J. R. MILLER COMPANY
637 N. 3rd Street
PHILADELPHIA, PA.
(31e)

Interesy do sprzedania
(Stores for Sale)
Manhattan & Bronx

PIEKARNIA-lunch room z powodu wyjazdu do kraju tanio do sprzedania. 331—9th Avenue, róg 29th St., New York. (218-s31)

GROSERNIA-delikatesen, pokoje, mieszkanie klienteia. Podlesney, 120 East 11th Street, New York. (208-s31)

GROSERNIA do sprzedania z powodu mnych dzieci. 435 East 9th St., New York. (240-s3)

GROSERNIA i delikatessen do sprzedania z powodu innego interesu. 203 East 10th Street. (341-s3)

CANDY i stationery store na sprzedaż, polska dzielnica. 192 East 3rd Street. (230-s30)

POOL ROOM na sprzedaż tanio z powodu nieposiadania ze względników. 439 E. 6th Street. (225-s31)

RESTAURACJA na sprzedaż z powodu drugiego interesu. 237 Avenue B, New York. (216-s31)

RESTAURACJA na sprzedaż z powodu innego interesu. Zgłoszenia 218 East 9th Street. (234-s3)

Z POWODU samotności sprzedam tanio dobrze prosperujący delikatesen i grocernię w amerykańskiej dzielnicy, podwyższony sklep, last rent wielka zagroda dla prodkiego kupca. 302 East 126th Street. 227-s31)

Brooklyn, Queens and Long Island

BUCZERNIA do sprzedania, polska dzielnica, tanio dla prodkiego kupca. 149 Driggs Ave., Brooklyn. (31e)

BUCZERNIA do sprzedania, rent $30, obrót tygodniowy $400. Zgłoszenia 316 Oakland St., Brooklyn. (31e)

BUCZERNIA do sprzedania w polskiej dzielnicy. 188 Wythe Ave., Brooklyn. (230-s30)

CANDY store na sprzedaż, 107 Dupont St., Greenpoint, Brooklyn, blisko dwóch szkół, sprzedaje z powodu wyjazdu do kraju. (229-s31)

CANDY, cigar i stationery do sprzedania, pokoje do zamieszkania, cena $2250. 158 North 4th St., Brooklyn. (230-s3)

CANDY, cigar, stationery store, wielka tanio, z powodu wyjazdu na wiet. 264 Oakland St., Brooklyn. (218e)

CANDY cigar na sprzedaż ze gotówkę lub na spłatę. 535—11th Ave. (240-s3)

CANDY store do sprzedania, trzy pokoje do zamieszkania. 74 Nassau Avenue, Brooklyn. (6e)

CANDY store do sprzedania, cztery pokoje na sklepem. Zgłoszenia 3044 Clermont Ave., Maspeth, L. I., Wojtkiewicz. (223-s31)

CIGAR, candy store musi być sprzedany w przyczyny samotności, odpowiedni interes. Zgłoszenia 106-35 Sutphin Boulevard, Jamaica, John Bulanda. (2e)

DELIKATESSEN i candy store tanio do sprzedania z powodu dwóch interesów, jeden na Long Island, drugi w Manhattanie. Zgłoszenie 71 Humboldt Ave., Jamaica, L. I., Kinsler. (31e)

GROSERNIA i delikatessen do sprzedania w polskiej dzielnicy, bardzo dobry interes. Zgłoszenia 566—4th Avenue, South Brooklyn. (4e)

GROSERNIA i delikatessen na sprzedaż, dobry interes, tani rent. Zgłosić się 1084 Dupont St., Greenpoint, Brooklyn, N. Y. (3e)

GROSERNIA na sprzedaż, wyrobiona miejsce, musze sprzedać z powodu dużego nieposiadzenia. Zgłosić się do Rudwiedzenia Real Estate, 1070 Manhattan Ave., Brooklyn. (6e)

GROSERNIA i delikatessen do sprzedania z powodu wyjazdu do kraju. 216 Bedford Avenue, Brooklyn, róg North 6th Street. (141-s31)

GROSERNIA i bucznia do sprzedania tanio. Zgłosić się 407 Oakland Street, Greenpoint. (1e)

GROSERNIA i delikatessen do sprzedania na dobrych warunkach. Zgłosić się na miejscu, 544—12th St., College Point, L. I. (1e)

ICE CREAM PARLOR i stationery, kolo kościoła, gray szkoła, musze sprzedać zaraz, Zgłosić się 40 Grand St., Maspeth, L. I. (1e)

NA SPRZEDAŻ restaurację, zaś dom do wynajęcia z powodu wyjazdu do Europy, interes dobrze prosperujący, wszystkie ostatnie, cena przystępna. 250 Second Ave., College Point, L. I. (7e)

Z POWODU choroby żony muszę sprzedać candy store, musi być kupić razem z domem. 84 N. 5th St., Brooklyn, Telefon, Greenpoint 2061. (2e)

State of New Jersey

BUCZERNIA-delikatessen do sprzedania, interes dobrze prosperujący, cena umiarkowana. Zgłosić się 61 Speedway Avenue, Newark, N. J. (224-s31)

BALWIERNIA w polskiej dzielnicy do sprzedania, pokoje do mieszkania i gracza, dobra spokojność dla Polaka. Zgłoszenia Józef Marchewka, 411 N. 3rd St., Jersey City, N. J. (31e)

CANDY, stationery, cigars, blisko szkoły do sprzedania, dobry przystępna. 26 Lang St., Newark, N. J. (31e)

CANDY store do sprzedania z powodu wyjazdu do kraju, 307 Henderson Street, Jersey City, N. J. (179-s31)

DO SPRZEDANIA balwiernia z powodu zmiany interesu. 108 Wallington Ave., Wallington, N. J. (232-s31)

GROSERNIA i bucznia do sprzedania. Zgłoszenia A. Lorczak, 348 Grove Street, Jersey City. (3e)

Interesy do sprzedania
(Stores for Sale)
STATE OF NEW JERSEY

SKLEP bławatny na zaświadkowanej ulicy obrót tygodniowy $600, właściciel sprzedaje z powodu wyjazdu do Polski. Zgłoszenia do stacji Nowego Świata No. 24, 147 Monroe St., Passaic, N. J. (1e)

ZELAZNY sklep do sprzedania w polskiej dzielnicy, interes wyrobiony od dziesięciu lat, cena przystępna. 302 Grand St., Jersey City. (3e)

Other Localities

DO SPRZEDANIA piekarnia, interes dobrze wyrobiony, obrót tygodniowy $600, sprzedam bardzo tanio z powodu samotności. 8 Modzinski, 302 Main Street, New London, Conn. (190-s31)

Różne do sprzedania
(Miscellaneous for Sale)

MEBLE z czterech pokoi do sprzedania. 119 North 4th St., Brooklyn, N. Y. (1e)

MEBLE do sprzedania z 5 pokoi, można zamieszkać, tani rent, cena $275 tydzień, w niedziele od 9 do 10, dojazd Sea Beach Express do New Utrecht Ave., Knot, 6213—18th Ave., Brooklyn, N. Y. (31e)

MEBLE z trzech pokoi na sprzedaż. Zgłoszenia od 4 do 10 wieczór, 275 First Ave., Apartament 9. (229-s31)

Sklepy do wynajęcia
(Stores for Rent)

9TH ST. 424 EAST.—Duży podwójny sklep, stodowy na dobry biznes interes. John Peter, 210 East 14th Street. (3e)

Praca dla Mężczyzn
(Help Wanted Male)

POTRZEBA AGENTÓW
pracowitych, niewyżej okazje doskonałego zarobku, sprzedajemy lody najlepsze we na warunkach dogodnych spłat. w najlepszej sekcji Staten Island i w wiele innej od innych towarzystw, dajemy wam bezpłatnie nasze sprzedażne, opłacamy dodatki i płacimy dnie komisowe, wystarczy się o fkrucie zaświadczenie że fakwej nie posiadacie. Zgłaszać się od 9 rano do 12 w południe do
ADELPHIA REALTY CO.
1482 BROADWAY, POKÓJ 402 (4m)

PIĘCIU dobrze się przedstawiających młodych mężczyzn, którzy znają język polski od New Yorku, z Brooklynu, z Newarku i Passaic potrzebuje. Przepiękny agency, dla mojej kolonizacyjnej pracy, wasza przyszłość jest zapewniona, jeżeli wasz zarobek więcej niż mieliście dotychczas, zgłaszajcie się nie wymagamy, ale musicie być energiczni i chętni. Zgłoszenia rano codziennie do 10 rano, lub na wieczorne się, przyjść o p. Bumbala, Pokój 1201, 220 West 34th Street, New York. (6m)

DO RESTAURACJI potrzeba kucharzy, counterman, chłopców do zmywania naczyń, sbieraniu naczyń. G. G. Agency, 26—3rd Ave. (2e)

MĘŻCZYZNI zarobicie $30 i więcej tygodniowo, nauczcie się operować maszyną do klimatyzacji powietrzy domu. Zobaczcie nas przed pójściem gdzieindziej. Kinkead, 132 East 23rd Street. (202-m3)

POSZUKUJE mężczyzny z automobilem do ubijania kierownia maszyn. C. Mann, 1270—3rd Ave., róg 73rd Street. (1m)

MĘŻCZYZNI zarobicie $40 tygodniowo po tygodniu nauki instrukcyj. Garage, 220 West 50th Street. (31m)

Praca dla Kobiet
(Help Wanted Female)

STO domowych robotnic i kucharek natychmiast potrzebuje. Przepiękny agency, świadczenie, $90 do $30. Prospect Agency, 207 Flatbush Ave, Brooklyn, blisko Prospect Place. Nevins 7445. (2e)

POTRZEBA gospodyni, proszę się zgłosić do 5 wieczór, 4 Gallis, 26 Orchard St., New York, drugie piętro, spadowiem. (301-f1)

PRACA do domu, stała praca. Columbia Novelty Mfg. Co., 1270—3rd Ave., Brooklyn, biuro Bushwick Ave., Brooklyn. (31f)

DOMOWEJ robotnicy, mała rodzina, dobry dom. Tendler, 222 Grafton Street, Brooklyn. (23f)

DZIEWCZYNY do ogólnej domowej pracy, mała rodzina, apartament mały, $70. Telefon, Beaconsfield 2000. Meiler, 2000—86th Street, Brooklyn. (2f)

POSZUKUJE robotnicy do czyszczenia w Bowling House, 3 pokoje i apetyt. Mandry, 1270—3rd Ave., róg 73rd Street. (2f)

Praca dla Kobiet i Mężczyzn
(Help Wanted Male and Female)

KINEMATOGRAF.—Mężczyzni, kobiety i dzieci, sposobność do pracy w zawodzie artystów filmowych. Zgłoszenia się do rzetelną firmą. Zgłoszenia od 10 rano do 4 po południu. W niedziele otwarcone do 2 po południu, Metropolitan Studios, 1600 Fourth Ave., Pokój 20, Brooklyn. (205-m12)

Kapitał i Interesy
(Business Opportunities)

POWAŻNE sumy pieniężne wypożyczone na drugie i trzecie hipoteki, pożyczki na budowę, pożyczki na weksle, na chattels. Rakay Holding Corp., 26 Court St., Main 4414, Tel. Triangle 4414.

ZAKUPUJEMY stare pieniądze jakie tylko są na świecie, stare, srebrne i złote monety, pieniny najwyższe ceny, zgłaszajcie listownie lub osobiście u J. Fisher, 62 First Ave., New York City. (1k)

Szkoły
(Schools)

SZKOŁA BALWIERSTWA
Panowie! Jeżeli chcecie się nauczyć balwierstwa, zapisujcie się do najlepszej szkoły balwierstwa. Kompletny kurs w ciągu trzech tygodni. Po ukończeniu nauczycie się wszystkie wasz zarobek. Kto chce zostać majstrem. Przyjdźcie do nas. Kto chce zostać majstrem. Przyjdźcie dzisiaj. Kto chce zostać majstrem. Przyjdźcie dzisiaj. Kto chce zostać majstrem. Przyjdźcie dzisiaj

Nie bierz uznania za pracę innych...
Dar na konie jest darem Wychodźtwa...
Jeżeli nie możesz dać więcej — daj 25 c.
ALE DAJ i TO DZIŚ!

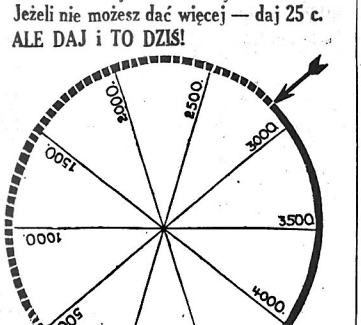

DZIŚ FUNDUSZ PRZYRÓSŁ O $10.00

Klub Polsko - Amerykańskich Obywateli z New Brighton, S. I. N. Y. ...$10.00

Poprzednio pokwitowano 2841.80

Dotychczas zebrano ... 2851.80

Na rasowe konie dla polskich kawalerzystów

Ja niżej podpisany załączam _____ dolarów na kupno rasowych koni dla polskich jeźdźców, którzy zdobyli pierwszą nagrodę w zawodach w Madison Square Garden.

Imię i nazwisko _____

Adres: _____

Miasto _____ Stan _____

Wytnij wypełnij — i wyślij do

Nowego Świata — 24 Union Square, New York City

OSTATNIA MIŁOŚĆ FRANKLINA

Jako siedemdziesięcioletni starzec zakochał się w pięknej paryżance

OŚWIADCZYŁ SIĘ OFICJALNIE, LECZ NIE ZOSTAŁ PRZYJĘTY

W grudniu roku ubiegłego mi ło 150 lat od chwili, gdy Benjamin Franklin jako jeden z twórców niepodległości Stanów Zjednoczonych, wylądował na ziemi francuskiej, aby uzyskać uznanie rządu króla Ludwika XVI dla nowej rzeczypospolitej tudzież pomoc Francji.

Przybywszy do Paryża, Franklin zamieszkał w Passy: wówczas, jeszcze przedmieście paryskiego a przedstawiony przez Malesherbes'a Turgota i Volneya, mieszkającej w sąsiedniem Auteuil pięknej, bogatej i dowcipnej wdowie po filozofie Helvetiusie, w której salonie zbierali się najwybitniejsi politycy i literaci ówcześni, stał się wkrótce częstym gościem.

Pani Helvetius połubiła barwo prostotę, galanterję naiwną, wdzięć mądrość życiową, wygładzaną oryginalnie i zabawnie przez tego pogodnego starca. Franklin bowiem liczył już wówczas lat siedemdziesiąt. Nie spodziewała się jednak, aby ta przyjaźń, okazywana sędziwemu gościowi zamorskiemu mogła wzbudzić w nim coś więcej, niż przyjaźń wzajemną.

Ale stało się inaczej. W siedemdziesięcioletnim sercu mędrca amerykańskiego rozgorzał ogień miłości i oto pewnego dnia Franklin oświadczył się najformalniej pani Helvetius!

Piękna wdowa przyjęła ten hołd, złożony jej w sposób tak nieoczekiwany, bez gniewu lub śmiechu.

— Jestem — rzekła — małżonką człowieka, któremu nie chciałabym przestać być wierna nawet po jego śmierci.

I tak miłemi słowy ubarwiła swą odmowę, że Franklin nie czuł się tą rekuzą dotknięty, a nawet, powróciwszy do domu i ochłonąwszy ze swego szaleństwa, napisał do przedmiotu tej ostatniej swej miłości list tak oryginalny, że ocalił nim fałszywą swą sytuację wobec przyjaciółki.

„Zmartwiony — pisał — postanowieniem pani, wyrażonem tak mocno wieczora ubiegłego, pozostaję samotną przez resztę życia na cześć małżonka zmarłego, wrócileм do domu, padłem na łóżko i zdawało mi się, że umarłem. Znalazłem się na Polach Elizejskich".

Tu opowiada jak śród cieniów tam krążących spotyka cień małżonka pani Helvetius i wdaje się z nim w rozmowę, w której zmarły wyznaje mu, że wprawdzie w tej krainie cieniów myśli czasem o małżonce ziemskiej, tak pięknej i dowcipnej, ale że wkońcu znalazł pociechę po jej stracie, poślubiwszy cień, który prawie że jej dorównywa.

„Na te słowa — pisze Franklin dalej — odparłem: Pani Helvetius jest od pana wiernej sza, gdyż nie chce powtórnie wyjść za mąż. Powiem nawet panu, że sam pokochałem ją do szaleństwa, a jednak odrzuciła mnie przez miłość dla pana!"

W tej chwili wkracza na scenę nowa pani Helvetius, a Franklin poznaje odrazu w przybyłej — zmarłą swą żonę. Rzuca się więc ku niej, ale cień odpowiada zimno:

„Byłam dla pana dobrą żoną przez czterdzieści dziewięć lat i cztery miesiące, a więc niemal przez pół wieku. Niech to panu wystarczy. Obecnie wstąpiłam w nowe związki, które trwać już będą wieczność".

„Obrażony — kończy Franklin — tą odmową mojej Eurydyki, postanowiłem opuścić natychmiast tę niewdzięczną krainę cieniów i powrócić na ziemię, aby zobaczyć słońce i panią. Zemścimy się".

— Czuję się — pisał Sainte Beuve, omawiając ten list cieka wy — wzruszenie, ukryte pod słowami żartobliwemi. Poczciwiec zakochał się naprawdę!

Ale szczera przyjaźń może zła godzić żałobę miłości. Starzec odczuwał to na sobie, pozostawszy w salonie pani Helvetius naj bardziej uprzywilejowanym jego bywalcem.

Wprowadził też do tego salonu Jeffersona, swego następcę na stanowisku posła w Paryżu, a zarazem jednego z głównych twórców Stanów Zjednoczonych i przyjaźni francusko - amerykańskiej.

T-wo Szkolne im. T. Kościuszki w Harlem

Szanowny Panie „Włóczego!"

Czek na sumę $25 (słownie dwadzieścia pięć dolarów) które Wydział Opieki Społecznej Nowego Świata jako dar dla dzieci Szkoły im. Tadeusza Kościuszki wyasygnował, otrzymałem i niniejszem, stwierdzam. Za szlachetny dar w imieniu towarzystwa szkolnego serdecznie dziękuję. Pieniądze będą użyte w myśl ofiarodawców. Pozostaję,

JAN OLENDER, Sekr. Fin.

Bezpłatne porady adwokackie w Klubie Obywateli Amerykańskich Polskiego Pochodzenia, pn. 105 St. Mark's Pl.

Porądy adwokackie w wszelkiego rodzaju sprawach sądowych, realnościowych, wypadkowych udziela każdego czwartku, znany z nieposzlakowanej uczciwości a zarazem jeden z najzdolniejszych adwokatów I. M. Sackin, w Klubie Obywateli Amerykańskich Polskiego Pochodzenia, pn. 105 St. Mark's Place, New York City. Porady od godziny 8 do 10 wieczór.

Podatek stanowy

Projektowana redukcja stanowego podatku dochodowego o 25 proc. nie była rozważana przez legislaturę w tym roku, wobec czego podatkowicze powinni się pospieszyć z wypłaceniem ustalonych odsetek od swego dochodu na rzecz stanu — zaznaczył dyrektor Biura Podatku Dochodowego Thomas M. Lynch w wywiadzie dziennikarskim.

Kalendarzyk Szkolny

JERSEY CITY

Szkoła przy Polskim Uniwersytecie Ludowym w gmachu „Goodwill Community", 574-6 Jersey Ave., Jersey City. Lekcje odbywają się: w poniedziałek, środę i piątek każdego tygodnia od godz. 6 do 8 wieczorem. Kierownik, Antoni Borysiewicz, 614½ Jersey Ave., Jersey City.

BAYONNE

Szkoła im. Adama Mickiewicza mieści się w gmachu szkoły publicznej na Andrew St. Lekcje odbywają się: w poniedziałek, wtorek, środę i piątek każdego tygodnia od godz. 3:30 do 5 pop. Kierownik, Józef Radecki, 37 E. 21 St., Bayonne.

NEWARK

Szkoła przy Polskim Klubie Oświatowym, 255 Court St., Newark. Lekcje odbywają się: w soboty od 2:30 do 4:30 pop. i w niedzielę od 10 do 12 przed poł. Kierownik, Aleksander Urzykow ski, 157 Belmont Ave., Newark.

Upraszam wszystkich kierowników szkół, należących do Centrali Szkół Ludowych, aby niezwłocznie nadesłali zawiadomienie gdzie mieści się szkoła i kiedy odbywają się lekcje.

Stanisław Gutowski
3 Belmont Ave., Newark.
Telefon: Mitchel 7584

PHILADELPHIA, PA.

Posiedzenie Komitetu Pitsudskiego, Nr. 71

(PH-105) Posiedzenia Komitetu Piłsudskiego, Nr. 71 odbywają się w każdą trzecią środę miesiąca, w sali Marciniaka, pn. 2376 Orthodox Street, Philadelphia, Pa.

ŻOŁĄDEK, WĄTROBĘ ŻÓŁCIOWY PĘCHERZ CHOROBY KISZEK I KANAŁU MOCZOWEGO LECZYMY Z POWODZENIEM BEZ OPERACJI

Więcej cierpień i chorób spowodowanych jest przez powyższe choroby, aniżeli przez jakiekolwiek inne. Wewnętrzne choroby tem więcej są niebezpieczne, że często powodują chorobę Raka, a wtenczas kiedy są akuratnie badane, to są już za daleko rozwinięte i pomoc okazuje się spóźnioną.

Nasze rekordy dowodzą, że wiele tych chorób da się wyleczyć naszą metodą.

Bardzo dużo chorób t. z. „żółciowe Kamienie" wyleczyliśmy bez tak szkaradnej w skutkach operacji.

Chorzy na powyższe choroby mogą się zgłosić do:

PHYSIO-THERAPY INSTITUTE
1505 North 16th Street
Philadelphia, Pa.
Godziny otiowe: od 8-ej do 2-ej po obiedzie, od 6-ej do 8-ej wieczorem.
MÓWIMY PO POLSKU

BRONX, N. Y.

Wycieczka okrętowa Gn. 85 Z. S. P.

Nie zapominajcie, że w dniu 17-go lipca r. b. odbędzie się doroczna wycieczka okrętowa Sokołów Gniazda 85 do Rotton Point, Conn.

Tym razem będzie ona miała miejsce na najnowszym statku wycieczkowym „General", który przed kilkoma tygodniami został wybudowany w Florydzie i po opuszczeniu na wodę przybył do Nowego Yorku. (Z)

Bal „Sokolic" w Bronx

W dniu 7-go maja r.'b. odbędzie się doroczny bal Sokolic z Gniazda 85 Z. S. P., w sali Domu Narodowego przy Courtlandt Avenue.

Przygrywać ma doborowa orkiestra polska ob. S. Karlewicza.

Bliższe szczegóły podane będą w swoim czasie. (Z)

CZY WIECIE, ŻE

Departament Sądowy Rządu składa się z kilkunastu sądów; prim, z Sądu Najwyższego i Instancji Niższej, zazwyczaj zwanych Sądami Wyższemi, z Sądu Okręgowego i Sądu Policyjnego. Zwyczajne wypadki są sądzone w Sądzie Policyjnym lub Sądzie Okręgowym, i mogą być apelowane w Sądzie Wyższym, i nawet Sądzie Najwyższym. Poza tymi Sądami jest kilka Sądów znanych jako Sąd Poprawny, Sąd Policyjowy, itd. Najwyższy Sąd z zasady załatwia sprawy prawne, i bardzo mało wypadków są do niego skierowane, które nie były apelowane z instancji niższych. Czy wiecie, że, żaden rok nie minął by nie dodał Helmar licznych miłośników do jej zastępów palaczy. Zapoznajcie się z Helmar dzisiaj.

DR. E. SHONFELD
Były zastępca Syndyka (Adwokata) Królestwa i Galicji oraz adwokat nadworny i sądowy (krajowy) przyjmuje wszelkie tłumaczenia, dokumenty i sprawy prawne w Polsce i dla Polski.
35 West 47th Street, New York City
PHONE, BRYANT 8160
Od 10 do 12 A. M.—Od 2 do 5 P. M.
W niedziele 11—4 lub wedle umowy.

Nauczyciel starszy, udziela w domu lekcji młodszym i starszym osobom. System nauki staranny, prosty, przystępny dla wszystkich. Każda lekcja osobna, pojedyncza.—nikt nie jest krępowany.

Również załatwia sprawy w pisaniu listów, podań i dokumentów wszelkiego rodzaju. Zdolność dobrej wymowy, gładkiego czytania i poprawnego pisania—to główne warunki.

E. SZAMIŃSKI
217 East 10th St., New York
Pomiędzy First i Second Avenue's.

GARDŁO
USZY—NOS
DR. J. J. SALERNO, SPECJALISTA
223 East 19th Street, New York City
(Między 2nd i 3rd Avenue)
Godziny przyjęć—od 11 do 1 i od 5 do 6:30; w niedziele i święta od 11 do 1 po południu.

JEŻELI macie do sprzedania dom, auto, loty, stare meble, radjo, sklep lub interes
UDAJCIE SIĘ DO
najbliższej Wam Stacji Drobnych Ogłoszeń w poniżej wymienionych miejscowościach
albo
do Administracji Nowego Świata. Z pewnością znajdą się tacy, którzy poszukują tego właśnie, czego Wy się chcecie pozbyć.

BRONX, N. Y.
STACJA No. 3
W. Steinberg
723 Courtlandt Avenue

JAMAICA, L. I. N. Y.
STACJA No. 1
Felix Czarnecki
REAL ESTATE
107-06 Sutphin Boulevard

LONG ISLAND CITY, N. Y.
STACJA No. 23
John Pietrolewicz
806 Jackson Avenue

MASPETH, L. I. N. Y.
STACJA No. 9
Rawinis Music Store
40 Grand Street

NEW BRITAIN, CONN.
STACJA No. 25
Księgarnia Bieńkowskiego
28 Lafayette St., przy Main St.

NEW BRIGHTON, S. I.
STACJA No. 4
L. Nadratowski
202 Jersey Street

PHILADELPHIA, PA.
STACJA No. 28
John Dutka
4228 Wayne Avenue

STANFORD, CONN.
STACJA No. 17
Szczepan S. Kijek
483 Pacific Street

YONKERS, N. Y.
STACJA No. 5
Michael Winskowsky
426 Walnut Street

CENTRALA—POLSKA LECZNICZA
DR. JÓZEF ZAMOJSCIE
193 Second Ave., róg 12th St., N. Y. C.
Pierwsze Piętro Nr. 5
Specjaliści od ostrych i chronicznych chorób mężczyzn i kobiet,
chorób skórnych, krwi, wewnętrznych nerwowych. Dalsze kobiety leczy chorby kobiece. Leczenie elektryczności. Promieniami X, X-Ray.
GODZINY:—od 9 rano do 8 wieczór. W niedziele od 10 do 1 w południe.
TELEFON, STUYVESANT 9715

DR. GREY
Najstarszy Specjalista Chorób Męskich
OD PRZESZŁO TRZYDZIEŚCI LAT PL. 117 East 17th St. blisko Union Sq. New York City
leczy chroniczne lub nieuleczone choroby krwi i skóry, wrzody, krosty, plamy, wyrzuty, egzema, parcha, kuszrajki, zapalenie nerek i pęcherza, reumatyzm, kaszel, zaziębienie, katary, (nosa, gardła lub żołądka), chrypkę, duszenie, zatwardzenia, hemoroidy, fistuły i inne chroniczne choroby nerwowe. Wyleczyć on tysiące osób i zrobi to wam wyleczyć. Jeżeli byliście pod opieką innego lekarza, a nie zostaliście wyleczeni, idźcie do niego. Dawno istniejącego biura dr. GREY, znajdującego się już przez trzydzieści lat pod 117 East 17th Street.

PORADA DARMO
MEDYCYNA $1.00
Najniższa Profesjonalna Oferta.
Godziny—od 9 rano do 8 wieczór.
W niedziele od 9 rano do 3 po południu.

CHRONICZNE CHOROBY MĘŻCZYZN I KOBIET SKUTECZNIE LECZONE

Znany od 25 lat specjalista leczy one lecz z najlepszym skutkiem. I bez ssby wszy. stkie chroniczne choroby krwi i skóry, serca, płuc, wątroby, żołądka, nerek, nerwów jakoteż reumatyzm. Analiza moczu i krwi.

SPECJALISTA
OPŁATA BARDZO UMIARKOWANA

O ile jesteście chorzy zwróćcie się natychmiast z najwiekszem zaufaniem do mnie. X-Ray Machine, Elektryczność, Wassermana i chemiczna analiza. Wstrzykiwania Serjm 606 i 914.

PORADA I EGZAMINACJA DARMO.
Mówimy po polsku.

DR. L. ZINS
PRAKTYKUJE 25 LAT
110 E. 16TH ST., NEW YORK
Między Irving Place i Union Square
Godziny przyjęć: od 9 rano do 8 wieczór. W niedziele od 9 rano do 4 po południu.

Drobne Ogłoszenia

Farmy do sprzedania
(Farms for Sale)
State of New Jersey

FARMA 60 akrów ziemi przy drodze, cena $4,000, warunki do zamienia na dom w miejscowości Somerville, N. J. Przez się zgłaszać do 9 Norwood Ave., Irvington, N. J. (31e)

Realności do sprzedania
(Real Estate for Sale)
State of New Jersey

NADZWYCZAJNA OFERTA
LOTY POD BUDOWĘ po 25 x 100 $20 każda wypłacać $2 miesięcznie 11 mil od miasta Camden, N. J. przy APPLEBY ESTATES, SPOTSWOOD, N. J. (1e)

CZTERO familijny dom, 20 pokoi, jeden sklep, gaz, elektryczność, werandy, 2 piece do piekarni, rent $165, cena $15,000. Do Plumsted Ave. Zgłaszania Ave. 418 Lafayette St., Newark, N. J. (30e)

LOTY do sprzedania tanio. 332 Johnston Ave., Jersey City, N. J. (6e)

PO CO CZEKAĆ

Nie czekajcie aż co najlepsze będzie rozsprzedane.

Nie czekajcie czasu kiedy to setki i tysięcy naszych wyjeżdżać będą, szukając stron gdzie kupić jakie posiadłości.

PRZYJDŹCIE TERAZ

kiedy wybór jest większy i mając większej czasu, kiedy mógł lepiej Was obsłużyć.

Szczególnej polecam następujące zakupno:

DOM—na dwie rodziny, se sklepem, na rogu nadający się na jakikolwiek interes, w pobliżu policyjnego dworca. Cena $9,500.

DOM—6 pokojowy i wanna, ulepszenia, 5 akrów ziemi nadającej się na kurnik, nowe domowe dowód w średniej cenie, dobre dla kontraktora.—Cena $11,000.

DOM—9 pokojowy, 2 sklepy, na głównej ulicy w miescie, dobre dla takiego który mając dodatkowe nie w rzemieście chce zabydź i prowadzić. Interes na wielką skalę.—Cena $21,000.

DOM—na dwie rodziny, wszelkie nowoczesne ulepszenia, w dobrej dzielnicy, miejsca dosyć na wystawienie garażu i sklepu 8 domów w lepszej cenie, dobre dla kontraktora.—Cena $18,000.

DOM—dwóch 7 pokojowy, wszelkie ulepszenia, dobrze prosperujący, interes groszernia, bucsernia, delikatessen, ziemia każdego domu tygodniowy w gotówce, obecny właściciel przenosi się na wieś, musi sa odpoczynek dlatego sprzedaje za gotówkę albo zamieni na małą farmę gdzieby można bydowad kury lub też na miejską posiadłość przynoszącą dobry rent.

I WIELE INNYCH.
O powyższe zgłoście się do:
STANISŁAW KRAWCZYK
152 Park Avenue
Wiecznami w soboty i niedziele: 290 Grant Avenue, Plainfield, N. J.
Telefon, Plainfield 2623

Brooklyn, Queens and Long Island

OGMIO FAMILIJNY murowany dom na dookoła, 10 pokoi, łazienka, elektryczność, cena $2,500, mogą sprzedać nawet nilast, $20,750, gotówki $5,000, najtańszy dom w tej okolicy. Zgłaszania natychmiast Williams, jedyny agent, 835 Manhattan Ave., Brooklyn. (2e)

WYONA ST. 418.—Musze sprzedać 5 familijny murowany dom, 10 pokoi, wszystkie ulepszenia sprzeda ogrzewania, cenna $1,736, blisko subwaye, cena $10,750, w runki. Telefon, Stagg 3908.

DWA DOMY DO SPRZEDANIA
Jedno familijny murowany, 9 pokoi, werandy, lota 40 x 110, wszystkie nowoczesne ulepszenia.
Dwu familijny drewniany, 9 pokoi, bardzo piękny ogród, lota 50 x 140, wszystkie nowoczesne ulepszenia. Specjalnie do widzenia na miejscu, 109-35—141st Street, Jamaica, L. I. Idzie Lincoln Ave. Telefon, Jamaica 9988.

Realności do sprzedania
(Real Estate for Sale)
Brooklyn, Queens and Long Island

MAM ĆWIERĆ AKRA
SILICZNEJ ZIEMI
położonej w najlepszem miejscu w Long Island, sprzedam bardzo tanio za $100, potrzeba gotówki $40 a $9 w każdy miesiąc do wypłacenia i moderie byd wielkiem, dobrej jakości grunt, ilo ta jest równa do 5½ lot w miejscu i jest blisko stacji pociągowej, sklepów i t. d., dajcie mnie sposobność pokazać wam te loty, przyjmuje właścicielem. Piszcie do mnie natychmiast W. G., Pokój 500, 29 West 34th Street. (31e)

Dobra Sposobność
KUPNA W BROOKLYNIE

8 familijny dom murowany po 4 pokoje dla każdej rodziny, wszystkie widne, blisko Fourth Avenue Subway'u, rent $210 miesięcznie, bardzo dobre hipoteki.—Cena $17,000, gotówka według umowy. Zgłoszenia

687½ FIFTH AVENUE
BROOKLYN, N. Y.

(Other Localities)

BACZNOŚĆ RODACY!

Dlaczego mieszkacie w piecu bez przez? Dlaczego nie kupicie farmę i zostaniecie swoim gospodarzem?
Miejsc stale przez i dochody.
Mamy mleczne farmy na hodowle drobiu od 3 akrów do 150 akrów, z dobrem zasiewami i narzędziami, również sklepy i hotele.
SPRZEDAJEMY I ZAMIENIAMY.
J. R. MILLER COMPANY
637 N. 3rd Street
PHILADELPHIA, PA.
(31e)

Interesy do sprzedania
(Stores for Sale)
Manhattan & Bronx

PIEKARNIA-lunch room z powodu wyjazdu do kraju tanio do sprzedania. 531—9th Avenue, róg 39th St., New York. (218-s31)

GROSERNIA-delikatessen, pokoje, mieszkanie klientela. Podleney, 120 East 11th Street, New York. (218-s31)

GROSERNIA do sprzedania z powodu meczych dniesi. 438 East 9th St., New York. (218-s31)

GROSERNIA i delikatessen do sprzedania z powodu innego interesu. 255 East 10th Street. (241-s6)

CANDY i stationery store na sprzedaż, polska dzielnica. 192 East 3rd Street. (238-s6)

POOL ROOM na sprzedaż tanio z powodu niepozumienia se wspólnikiem. 439 E. 6th Street. (225-s31)

RESTAURACJA na sprzedaż z powodu drugiego interesu. 231 Avenue B, New York. (216-s31)

RESTAURACJA na sprzedaż z powodu innego interesu. Zgłoszenia 316 East 83rd St. (218-s31)

Z POWODU samotności sprzedam tanio dobrze prosperującą delikatessen i grosernią w amerykańskiej dzielnicy, potwierdzony sklep, tani rent, wielka nagroda dla prędkiego kupca. 302 East 126th Street. (237-s31)

Brooklyn, Queens and Long Island

BUCZERNIA do sprzedania, polska dzielnica, tanio dla prędkiego kupca. 145 Driggs Ave., Brooklyn. (216)

BUCZERNIA do sprzedania, sama, dobrzy tygodniowy zarobek $180. Zgłoszenia 314 Oakland St., Brooklyn. (31e)

BUCZERNIA do sprzedania w polskiej dzielnicy. 168 Wythe Ave., Brooklyn. (226-s6)

CANDY store na sprzedaż. 107 Dupont St., Greenpoint, Brooklyn, blisko church, sprzedaje z powodu wyjazdu do kraju. (238-s31)

CANDY, cigar i stationery do sprzedania, pokoje do zamieszkania, cena $250, 115 North 4th St., Brooklyn. (230-s31)

CANDY, cigar, stationery store, wielka taniość, z powodu wyjazdu na wiek. 364 Oakland St., Brooklyn. (31e)

CANDY cigar na sprzedaż za gotówkę lub na spłaty. 1 Graham Ave., Brooklyn. (6e)

CANDY store do sprzedania, tray pokoje do zamieszkania. 74 Nassau Avenue, Brooklyn. (6e)

CANDY store do sprzedania, cztery pokoje za skiepem. Zgłoszenia 3544 Clermont Ave., Maspeth, L. I., Wojtkiewicz. (222-s21)

CIGAR, candy store musi być sprzedany w prędkości z powodu samotności, odpowiedni interes. Zgłoszenia 106-35 Rockaphin Boulevard, Jamaica, John Bulasy. (7a)

DELIKATESSEN i candy store tanio do sprzedania z powodu dwóch interesów, jeden musi być sprzedany zaraz, sklep narożny. Zgłoszenia 71 Humboldt Ave., Jamaica, L. I., Kluhinski. (31s)

GROSERNIA i delikatessen do sprzedania w polskiej bardzo dobry interes. Zgłoszenia 644—4th Avenue, South Brooklyn. (6e)

GROSERNIA i delikatessen na sprzedaż, dobry interes, tani rent. Zgłoście się 164 Dupont St., Greenpoint, Brooklyn, N. Y. (2e)

GROSERNIA na sprzedaż, wyrobiona miejsce, musze sprzedać z powodu duzego interesu innego. Zgłoście się do Edw. Brachocki, Real Estate, 1070 Manhattan Ave., Brooklyn. (6e)

GROSERNIA i delikatessen do sprzedania z powodu wyjazdu do kraju. 216 Bedford Avenue, Brooklyn, róg Lee Ave. 5th Street. (141-s31)

GROSERNIA i bucsernia do sprzedania tanio. Zgłoście się 407 Oakland Street, Greenpoint. (6e)

GROSERNIA i delikatessen do sprzedania na dobrych warunkach. Zgłoście się na miejscu, 544—18th St., College Point, L. I. (1e)

ICE CREAM PARLOR i stationery, kolo kolskiego. Tani interes, musi być sprzedany. Zgłoście się 40 Grand St., Maspeth, L. I. (1e)

NA SPRZEDAŻ restaurację, zaś dom do wynajęcia z powodu wyjazdu do Europy, interes wyrobiony, można przekonać się osobiście. Zgłoszenia 250 Seventh Ave., College Point, L. I. (7e)

Z POWODU choroby żony muszę sprzedać candy store, mieszkanie kupić razem z domem. St. N. 5th St., Brooklyn, Telefon, Greenpoint 5881. (2e)

State of New Jersey

BUCZERNIA-delikatessen do sprzedania, interes dobrze prosperujący, cena umiarkowana. Zgłoście się 61 Speedway Avenue, Newark, N. J. (224-s31)

BALWIERNIA w polskiej dzielnicy do sprzedania, pokoje do mieszkania i garaża, cena zgaszalnie. Zgłoszenia 1 Jersey Street Marchewka, 411 N. 3rd St., Harrison, N. J. (224-s6)

CANDY, stationery, cigars, blisko szkół, cena $2,500, interes wyrobiony. 1 Lang St., Newark, N. J. (31s)

CANDY store do sprzedania z powodu wyjazdu do kraju. 387 Henderson Street, Jersey City. (31e)

DO SPRZEDANIA balwiernia z powodu zmiany interesu. 108 Wallington Ave., Wallington, N. J. (231-s31)

GROSERNIA i bucsernia do sprzedania. Zgłoszenia A. Lorczak, 348 Grove Street, Jersey City. (6s)

PIEKARNIA interes tylko w sklepie, $500 trzydziesto. Jedno pokoje, bardzo tani. Idealne długi, sprzedam za bardzo przyzwoitą cenę, ponieważ wyjeżdżam do Polski, także mogę z pięciu pokoi bardzo tanio odstąpić. Bakery, 212 Grange St., Newark, N. J.

Interesy do sprzedania
(Stores for Sale)
STATE OF NEW JERSEY

SKLEP bławatny na najruchliwszej ulicy, obrót tygodniowy $500, właściciel sprzedaje z powodu wyjazdu do Polski. Zgłoszenia do godziny 6 wieczór Świata /N. 24, 147 Monroe St., Passaic, N. J. (1s)

ZELAZNY sklep do sprzedania w polskiej dzielnicy, interes wyrobiony od dziesięciu lat, cena przystępna. 302 Grand St., Jersey City. (31s)

Other Localities

DO SPRZEDANIA piekarnia, interes dobrze wyrobiony, obrót tygodniowy $600, sprzedam bardzo tanio z powodu zamotności. A. Modzieski, 362 Main Street, New London, Conn. (190-s31)

Różne do sprzedania
(Miscellaneous for Sale)

MEBLE z czterech pokoi do sprzedania. 119 North 4th St., Brooklyn, N. Y. (1s)

MEBLE do sprzedania z 5 pokoi, można zamieszkać, tani rent, zgłaszać się cały tydzień, w niedziele od 9 do 12. Sea Beach Express do New Utrecht Ave. Root, 6213—16th Ave., Brooklyn, N. Y. (31s)

MEBLE z trzech pokoi na sprzedaż. Zgłoszenia od 4 do 10 wieczór, 578 First Ave., Apartament 9. (238-s31)

Sklepy do wynajęcia
(Stores for Rent)

9TH ST., 424 EAST.—Duży podwójny sklep, stosowny na dobry lokal interes. John Peter, 210 East 14th Street. (31e)

Praca dla Mężczyzn
(Help Wanted Male)

POTRZEBA AGENTÓW pracowitych, niewykluczamy okazja doskonałego zarobku, szczególniej latem. Zaznaczamy we na warunkach dogodnych spłat, w najlepszej sekcji Staten Island i to wiele takiej od innych towarów, dajemy wam bezpłatne naukę sprzedaży, opłacamy wszystkie koszta. Jeżeli jesteście bezrobotni my się o licencję zajecmatoją o ile takowej nie posiadacie. Zgłaszać się od 9 rano do 12 w południe do
ADELPHIA REALTY CO.
1482 BROADWAY, POKÓJ 602 (4m)

PIECIU dobrze się przedstawiających młodych mężczyzn, którzy chcą zajmować polskiem New Yorku, z Brooklynu, z dla mojej kolekcji ubrania natychmiast przyzwoity jest zapewnione, napisz wam zarobić więcej niż miesięcznie dotychczas dowiadczenie nie wymagane, ale musicie być energiczni i chcieć pracować. Przyjdźcie dziennie do 10 rano, lub na umówienie się przez o p. Bumfala, Pokój 1200, 220 West 34th Street., New York. (6m)

DO RESTAURACJI potrzeba kucharzy, czarnierza, chłopców do mycia naczyń, zbieżania naczyń. G. G. Agency, 98—3rd Ave. (2m)

MĘŻCZYZN zarobie $30 i wyżej tygodniowo, nauczenie się operować maszynami kinowamatograficznemi, posady darmo. Zgłoszenia od godziny 9 rano do południa, Edwards, 132 East 23rd Street. (202-m2)

POSZUKUJE mężczyzn z automobilem do mleka kierownika mleczarni. 239 E. 170-3rd Ave, róg 73rd Street. (1s)

MĘŻCZYZN zarobicie $40 tygodniowo po trzech dniach instrukcyj. Garage, 229 West 50th Street. (31m)

Praca dla Kobiet
(Help Wanted Female)

STO domowych robotnic i kucharek natychmiast potrzeba, muszą mieć dowiadczenia, $90 do $100. Przyjść zaraz, 287 Flatbush Ave, Brooklyn, blisko Prospect Place. Nevins Place.

POTRZEBA gospodyni, proszę się zgłosić po 5 wieczór. A. Gallis, 85 Orchard St., New York, drugie piętro, apartament 9.

PRACA do domu, stała praca. Columbia Novelty Puffs Co., 221 McKibben Street, blisko Bushwick Ave., Brooklyn. (31f)

DOMOWEJ robotnicy, mała rodzina, dobry dom. Tender, 325 Grafton Street, Brooklyn. (4e)

DZIEWCZYNY do ogólnej domowej pracy, małe rodzina, apartament miły. Zgłoszenia Dowling House, 2 pokoje i zaplata. C Mandry, 1270—3rd Ave., róg 73rd Street. (2f)

POSZUKUJE robotnicy do czyszczenia w Sterling House, 2 pokoje i zaplata. C Mandry, 1270—3rd Ave., róg 73rd Street. (2f)

Praca dla Kobiet i Mężczyzn
(Help Wanted Male and Female)

KINEMATOGRAF—Mężczyzni, kobiety i dzieci, sposobność do pracy. Przyjść zaraz, artystów filmowych, registracje się a bierzemy firmy, zgłoszenia codziennie od 7 wieczór, w niedziele otworzone do 2 po południu. Metropolitan Film Prod. Co., 9 Fort Green Place, Pokój 20, Brooklyn. (235-m12)

Kapitał i Interesy
(Business Opportunities)

POWAŻNE sumy pieniężne wypożyczone na drugie i trzecie hipoteki, przy czem na budowę, drogie warunki przystępne obejrzą. Rakay, 220 Fulton St., 2nd St. Suite 414. Tel. Triangle 6997.

ZAKUPUJEMY stare pieniądze jakie tylko są na nie, płacimy najwyższe ceny. Zgłoszenia, piszcie lub przyjdźcie do Max Fisher, 854 First Ave., New York City. (1s)

Szkoły
(Schools)

SZKOŁA BALWIERSTWA
Posiadamy mieszczym do nauczenia się balwierstwa. Zgłoszenia 125 Fulstadamy szkolnych nauczycieli. Nauczamy was w krótkim czasie. Klasy ome dnie i wieczorem. Klasy dzienne. Zgłoszenia codziennie od 9 do 6. COLUMBIA BARBER COLLEGE, 250 Eighth Ave. (między 27th i 28 St.)

SZKOŁA BALWIERSTWA
Panowie! Poco macie pracować za $25 lub $35 na tydzień. Możecie się nauczyć balwierstwa w krótkim czasie i zarabiać $55 do $75 tygodniowo. Zgłoszenia codziennie od 9 rano. Klasy $25, Wieksze nauczenie. Zgłoszenia codziennie od 9 rano. Klasy $25, Wieksze nauczenie. Zgłoszenia codziennie od 9 rano. Klasy $25, Wieksze nauczenie. Zgłoszenia codziennie od 9 rano.
NATIONAL BARBER COLLEGE
1588 Ave. (między 15th St. N. Y. City

Uczcie się Języka Angielskiego Teraz! Sukcesu szkoła nauczy was czytać, pisać i mówić po angielsku lekko i prędko. Zgłoszenia codziennie od 9 rano do 10 wieczór. Kooperacyjne klasy teraz. Otwarte. Kooperacyjne klasy teraz. Otwarte. Prywatne lekcje tylko $10.00 na miesiąc. COLUMBIA SCHOOL, Rivington, corner Essex Sts.

Pomieszkania do wynajęcia
(Apartments to let)

TRZY pokoje do wynajęcia, gorąca woda, kąpiel, elektryczność. Zgłoszenia 1863—2nd Ave., New York. (206-s1)

PIĘĆ pokoi do wynajęcia, wanna i wygodne ulepszenia, niski rent. Zgłoszenia 175 Clarke Ave., Brooklyn, N. Y. Komunikacja z New York 40 minut. (219-s31)

18TH ST. 600 EAST, róg Avenue R.—Trzy i cztery pokoje, łazienka, elektryczność, gorąca woda, ładne widne pokoje. (2s)

Pokoje umeblowane
(Furnished Rooms to let)

POKOJE umeblowane na tydzień lub na noc. Polska Gospoda, 241 Greenpoint Ave., Brooklyn. (1r)

UMEBLOWANE pokoje do wynajęcia, wanna, gorąca woda, elektryka, telefon, nowy budynek. Manhatty, 1270—3rd Ave., róg 73rd Street. (3r)

DWA pokoje, do wynajęcia z osobnem wejściem dla pana lub pani. 64 St. Mark's Place, New York. (209-r2)

POKÓJ umeblowany dla jednej lub dwóch osób, dobrze umeblowany, 1749—86th St., Brooklyn, Bensonhurst.