

Oddz. I Organizacyjny	Oddz. II Informacyjny	Oddz. III Bezpieczeństwa	Oddz. IV Etap
Sekcja ogólna organizacyjna	Sekcja organizacyjna	1 ref. dyzlok. wojsk etap.	Sekcja ogólna
1. ref. org. - uzupełnieni	1. ref. polityczny } dla	2. " bezpieczeństwa linii. kom.	" uzb.
2. Ordre de bataille ewidencji i stanów liczebnych	2. " propagandy } wojsk.	3. " fortyfikacyjny	" techn.-m.
	3. " prasowy } polskich		" samoch.
	Sekcja defensywy	Sekcja kartograficzna	" taborów
Sekcja org.-wyszch. armii ukraiń.	1. ref. ruchu. 3. ref. śledczy		" jeńców
1. ref. org.-pers. wyszkolenia	2. " stacji kontr. 4. " inwigilacji		" zdobywczy
" zaopatrzenia	Sekcja traktowa		
	Sekcja kult.-oświat. dla wojsk polsk.		
Adjutantura	Adjutantura	Adjutantura	Adjutantura

Wojskowy komisarz rząd polsk. dla spraw komunik. i równocześnie wojsk.	D-two Kandarmerji	Szef Intendantury		
Szef komunikacji	1. ref. organizacyjny	Sekcja zaopatrzenia	Komisja zakupów	Szef sanitarny
1. ref. telegr. i telef.	2. " śledczy	" zakupów.		
2. " kolejowy.	3. " gospodarczy	" budżetowa		
3. " dróg bitych i wodn.	Of. Łecznikowy	" kontrolna		
4. " pocztowy		kasa operacyjna		
a) poczta przy D-twie		Kom. gosp. dla D-twa Etapów		
b) w Guberniach				
Adjutantura	Adjutantura	Adjutantura.		

Zam. 2747. 59. 23. v. 20 Zakł. Graf. Min. Spraw. Wojsk.

Struktura organizacji D-twa Etapów na Ukrainie.

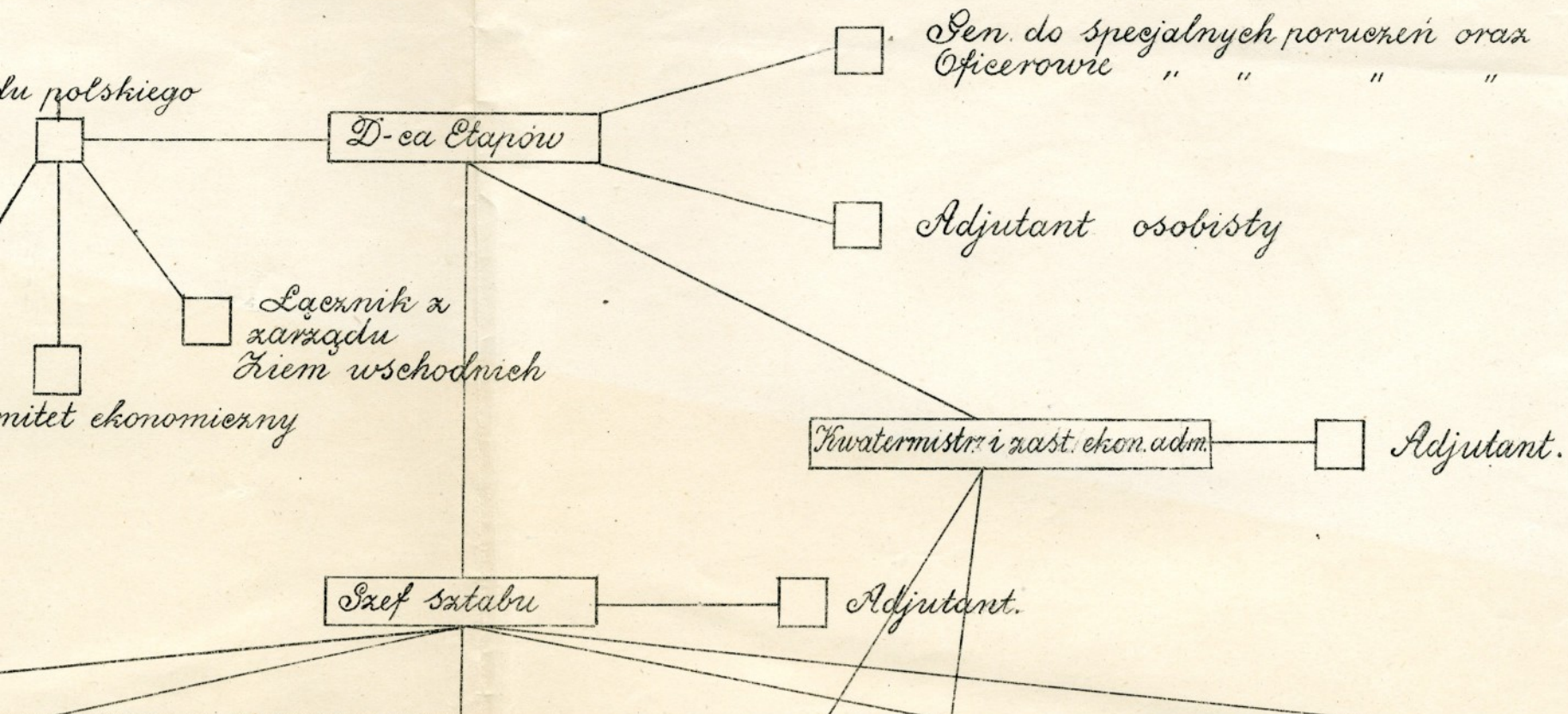

Formacyjny	Oddz. III Bezpieczeństwa	Oddz. IV Etapowy	Oddz. V personalny
Organizacyjna	1. ref. dyzlok. wojsk etap.	Sekcja ogólna	Sekcja pers. ofic. i szereg.
Kuchnia dla wojsk polskich	2. " bezpieczeństwa linii. kom.	" uzbrojenia	" służby wewn.
	3. " fortyfikacyjny	" techn.-materiałna	Ogólny protokół i registr.
Pracownia	Sekcja kartograficzna	" samochodowa	Redakcja rozkazów
Ref. śledczy		" taborów i koni	Kakłady graficzne
4. " inwigilacji		" jeńców	Drukarnia
		" zdobyczy wojennych	Kwatera główna
Biuro			
Biuro dla wojsk polsk.			
Adiutancja	Adiutancja	Adiutancja	Adiutancja

Pracownia	Szef Intendantury	Komisja zakupów	Szef sanitarny	Szef weterynaryjny	Szef sądowo-prawny	Dusapasterstwa
Pracownia	Sekcja zaopatrzenia					
Pracownia	" zakupów					
Pracownia	" budżetowa					
Pracownia	" kontrolna					
Pracownia	kasa operacyjna					
Pracownia	Kom. gosp. dla D-twa Etapów					
Pracownia	Adiutancja.					