

8

Tymczasowa Organizacja
Służby Sprawiedliwości.-

W załączeniu przesyłam rozporządzenie
"Tymczasowa Organizacja Służby Sprawiedliwości".-

Obowiązuje ona od dn. 1 ~~stycznia~~ 1921 roku,
z którym to dniem tracą moc obowiązującą
wszystkie dotychczas wydane rozporządzenia
odnośnie organizacji tej służby, z niniejszym
rozkazem sprzeczne. -

Za zgodność:

SZEF ODDZ. I. SZT. MSWOJSK.:

Prich

Pułkownik Szt. Gen.

MINISTER SPRAW WOJSKOWYCH:

/-/ Sosnkowski

Generał-Porucznik.

Otrzymują:

Oddz. I. Szt. MSWojsk.	Seko. Org.	5	Inst. Nauk. Wyd.	1
"	Seko. Mob.	5	Oddz. Nacz. Kontr. Wojsk.	1
"	Seko. Pob.	3	Wojsko Rada Sanit.	1
"	Szef Oddz.	1	Gen. Adjutantura	1
" II "	"	4	Gen. Inspektorzy	5
" III "	"	6	Dow. Zand.	1
" IV "	"	7	Dow. Strz. Gran.	1
" V "	"	7	Kurja Biskupia	1
" VI "	"	5	Sekcja Wyzn. Obcych	1
Dep. I. S. S. Wojsk.	"	5	Nacz. Dow.	50
" II "	"	5	Centr. Kom. Kontr. Stan	1
" III "	"	4	Dogen. Warszawa, Lub-	
" IV "	"	3	lin, Kielce, Łódź, Kraków	
" V "	"	9	Lwów, Poznań po 10	70
" VI "	"	6	Dogen. Pomorze i Eksp.	
" VII "	"	7	Białystok po 5	10
" VIII "	"	5	Dow. Wybrzeża	
" Spraw Morskich	"	1	Zapas	309
Biuro Prezydjalne	"	1		
Inst. Wojsk. Techn.	"	1		
Inst. Wojsk. Geograf.	"	1		
				razem 600.

MINISTERSTWO SPRAW WOJSKOWYCH
ODDZIAŁ I. SZTABU.

TAJNE.

8

LICZB. 12400/ORG.

14200/org.

Tymczasowa organizacja służby sprawiedliwości



WARSZAWA
dnia 10 grudnia 1920 r.

PILSUDSKI
INSTITUTE
ARCHIVES
New York

147

Warszawa dn 6 grudnia 1920 r.

T Y M C Z A S O W A

ORGANIZACJA SŁUŻBY SPRAWIEDLIWOŚCI

I.

Zasady ogólne.

Tymczasowa organizacja Służby Sprawiedliwości ma na celu ujęcie w ramy organizacyjne całokształtu wszelkich instytucji tej służby t.j. wojskowych sądów, prokuratur, więzień i aresztów przy ogólnem ustaleniu zadań sł. spraw w W.P., oraz dokładnem ustaleniu jej organizacyjnego stanowiska, przyczem nie porusza zupełnie organizacji wewnętrznej samego sądownictwa wojskowego, jak również kodeksu karnego i postępowania karnego wojskowego.

Rozkaz niniejszy jest równocześnie podstawą ogólnej organizacji instytucji sł. spr. wedle której ma być ona dalej organizowana, oraz winny ulegz opracowaniu odpowiednie fachowe instrukcje wojskowo-służbowe dla sądów wojskowych i więziennictwa wojskowego.

Ustalone w niej etaty sądownictwa i więziennictwa wojskowego są obecnymi statami wojennymi; z uwagi zaś na okoliczność, że obecna intensywna działalność sądownictwa i więziennictwa wojskowego jeszcze przypuszczalnie na dłuższy przeciąg czasu po demobilizacji nie ulegnie zmniejszeniu, zatrzymuje sł. spraw. na razie etaty woj. jako etaty

pokoju na pierwszy okres czasu pokojowego

M.S.Wojsk. dążyć będzie jednak do stopniowej redukcji z biegiem czasu zarówno ilości sądów/prokuratur/i więzień wojsk. przede wszystkim w drodze likwidacji ekspozytur jako instytucji wojennych/, tudzież samych etatów wogóle.-

W tym kierunku uważać należy niniejszą tymcz.org. sł.spraw. za prowizoryczną.

Zadania służby sprawiedliwości.

1 / Do zakresu działania sł.spr.w wojsku należy wykonywanie:

A/ władzy sądowno-karnej, mianowicie:

a/ orzecznictwa sądowno-karnego;

b/ wyroków karnych;

c/ nadzoru prawnego;

d/ nadzoru nad więziennictwem wojskowym;

B/ pomocy prawnej /referaty prawne/

Sposób wykonywania sł.spraw. ustalają odpowiednie ustawy i przepisy.

Instytucje sł.spraw.-

2 / Rozróżniamy z organizacyjnego punktu widzenia w sł.spraw. dwa zasadniczo różne typy jej instytucji, zależnie od ich specjalnych zadań i odmiennej organizacji a mianowicie:

a/ Sądownictwo wojskowe i

b/ Więziennictwo Wojskowe

Wykonywanie nadzoru prawnego i pomocy prawnej

należy zaś do wojskowych władz administracyjno-prawnych, przewidzianych organizacyjnie w poszczególnych instytucjach wojskowych/referaty sąd.prawne przy wyższych d-twach których zakres działania, zależność i etaty określone są w przepisach organizacyjnych tych d-tw.

Organy kierujące w Służbie Sprawiedliwości.

3 / Naczelną władzą administracyjną całej służby sprawiedliwości spoczywa w rękach Ministrs Spraw Wojskowych, który ją wykonywa przez Oddział VI.Prawny Sztabu M.S.Wojsk Tu należy organizacja sądownictwa i więziennictwa wojskowego tak w czasie pokoju, jak w czasie wojny, prowadzenie ewidencji Korpusu Sędziowskiego, oraz innych oficerów i urzędników wojskowych do służby wymiaru sprawiedliwości przydzielonych, wykonywanie ogólnego nadzoru służbowego nad sądami i prokuraturami wojskowymi, oraz organizacja służby administracyjno-prawnej w wojsku.

Szczegółową organizację i etat Oddziału VI.Sztabu M.S.Wojsk.jego zakres czynności, jak i prawa i obowiązki Szefa Oddz.VI.ustalają rozp.o Org.M.S.Wojsk.

Jako właściwy organ kierujący sł.spr.dla armji w obszarze wojennym wylania ze siebie z chwilą mobil. Oddz.VI.Szt.M.S.Wojsk Sekcję Sądowo Prawną, przy N.D.i określa w porozumieniu z Szefem Sztabu Generalnego zakres działania i zależność służbową i fachową sekcji.Etat jej jest ustalony w organizacji N.D.

Organizacja personalna Służby Sprawiedliwości

A/ Oficerowie i równorzędni sł. spraw.

4./, Służba Sprawiedliwości posiada oficerski korpus sędziowski, którego normy organizacyjne zawarte są w ustawie postępowania karnego i rozporządzeniach wykonawczych. Ponadto należą do niej oficerowie i urzędnicy wojskowi przeznaczeni do czynności administracyjno-kancelaryjnej, oraz oficerowie i urzędnicy wojskowi przeznaczeni do pełnienia służby w więziennictwie.

Uzupełnienie personelu poza ofic. korpusem sędziowskim, uregulują, szczegółowo rozp. wykonawcze do Dekretu Nacz. Wodza o organizacji grup personalnych Armji /Dz. Rozk. Wojsk T. 2/20, pkt. 13/.

B/ Szeregowi Sł. Sprawiedl.

Do szeregowych służby spraw. należą podprofosi i klucznicy, którzy uzupełniają się z pośród podoficerów wszystkich broni i służb zgłaszających się dobrowolnie do sł. spr. po odbyciu przez nich odnośnych specjalnych kursów.

O przyjęciu tych podoficerów na etat sł. spr. rozstrzyga Oddz. VI. Szt. M. S. Wojsk.

c/ Resztę personelu szeregowego zajętego w instytucjach sł. spr. jednak nie należącego do sł. spr., odkomendowuje dane D. O. Gen. ze wszystkich podległych sobie formacji broni i służb.

II.

Sądownictwo Wojskowe

/sądy i prokuratury wojskowe/

A/ CZAS POKOJOWY /szemat 1./

Istnieją w czasie pokoju następujące sądy i prokuratury wojskowe:

- | | |
|---------------------------|-------------------------------------|
| 1/ Najwyższy Sąd Wojskowy | 2/ Prokuratura przy Najwyższym S.W. |
| 3/ Sądy wojskowe Okr.Gen. | 4/ Prokuratury wojskowe O.Genów. |
| 5/ Sądy załogowe. | |

/1 i 2 jako centralne instytucje sł.spraw, 3 i 4 inst'.sł.spraw'O.Genów, 5 instyt.Okręgów dywizyjnych/.

ad 1/ Najwyższy Sąd Wojskowy /etat Nr 1' /- /N.S.W./ z siedzibą w Warszawie, rozciąga właściwość swą na cały obszar Rzplitej Polskiej'.

Podległość służbowa t.j.pod względem wojskowo-dysc'.

Sędziowie Najw.Sąd.Wojsk.oraz cały personel tego sądu podlegają Prezydentowi Najw.S.W., który ma wobec nich w tym zakresie prawa dyscypl.D-cy Dywizji.

Prezydent Najw.S.W.podlega służbowo Ministrowi Spraw Wojskowych.

Zależność fachowa t.j'.pod względem odpowiedzialności zawodowej:Prezydent i Sędziowie Najw.S.W.podlegają fachowo Najw.Sądowi Wojsk'.w myśl przepisów wojsk.proced.karnej.

ad 2/ Prokuratura przy Najw.S.W./etat Nr 6 - /P.N.S.W./ z siedzibą w Warszawie urzęduje przy Najw.S.W.

Prokurator Wojskowy przy Najwyższym Sądzie Wojskowym podlega służbowo i fachowo Naczelnemu Prokuratorowi ustanowionemu przez Naczelnika Państwa na wniosek Ministra Spraw Wojskowych i działającemu w zastępstwie Ministra Spraw Wojskowych.

Podprokuratorzy i cały personel pomocniczy Prokuratury przy Najwyższym Sądzie Wojskowym, podlega służbowo Prokuratorowi przy N.S.W., który posiada wobec nich prawa dyscypl. D-cy brygady.

ad 3/ Sąd Wojskowy Okręgu Generalnego /S.W.O.G./

jeden na każdy O.Gen. oznaczany nazwą danego O.Genu -/Sąd O.G. Warszawa -etat Nr.2 innych - etat Nr.3/.

Sąd Wojskowy O.G. wykonywa Sądownictwo w całym okręgu danego O.Genu.

Szef S.W.O.G. podlega służbowo D-cy O.Genu fachowo zaś Najwyższemu Sądowi Wojskowemu.

Szefowi S.W.O.G. podlegają służbowo wszyscy sędziowie wojskowi i asystenci jak i cały wogóle personel pomocniczy sądu, wobec którego Szef Sądu posiada prawa dyscypl. D-cy pułku.

Sędziowie wojskowi S.W.O.G. podporządkowani są fachowo Najw.S.W.

ad 4/ Prokuratura Wojskowa O.Genu /P.O.G./

jedna przy każdym S.W.O.G. oznaczana nazwą danego O.Genu -/Prok. O.Gen Warszawa -etat Nr.7., innych -etat Nr.8/-właściwą jest dla spraw, które ulegają rozpoznaniu Sądu W.O.G.

Prok.O.Genu podlega służbowo D-cy OGenu, fachowo zaś jest on zależny od Naczelnego Prokuratora, działającego w zastępstwie Ministra Spr Wojsk.

Prokuratorowi O Genu podlegają służbowo i fachowo wszyscy podprokuratorowie i asystenci i cały personel pomocniczy Prok.O.Genu, wobec których prokurator posiada prawa dyscyplinarne d-cy pułku.

Prokurator O.G. jest równocześnie referentem i doradcą prawnym Dowódcy O.G. i jako taki szefem wydziału VI /prawnego/ D.O.Genu.-

ad 5/ Sąd Załogowy /etat Nr¹.5./

Zasadniczo jeden na każdy Okręg dywizyjny i stacjonowany w miejscu postoju danego D-twa dyw. rozciąga właściwość swą na całe terytorjum danego Okr.dyw¹.

Sędzia Sądu Zał. podlega służbowo D-cy dywizji wzgl. dowódcy niższej jednostki organizacyjnej, któremu nadano uprawnienia właściwego dowódcy sądu załogowego, fachowo zaś Najwyższemu Sądowi Wojskowemu.

Sędziemu zał. podlega służbowo cały personel sędziowski i pomocniczy tego sądu, wobec którego ma w tym zakresie prawa dyscypl. D -cy bataljonu.

Funkcję oskarżyciela publicznego przy sądach załogowych pełni oficer sądowy wyznaczony przez dowódcę właściwego danego sądu załogowego w porozumieniu z prokuratorem O.G. z pośród oficerów linjowych. Podlega on pod względem służbowym i fachowym dowódcy właściwemu.

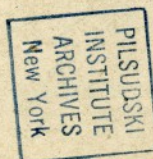

B/ PRZEJSCIE ZE STANU POKOJOWEGO NA STAN WOJENNY

/szemat 2 /

Przy zwiększeniu się z chwilą mobilizacji działalności sądownictwa wojskowego wszystkie sądy wojsk. i prok. wojsk. powiększają się odpowiednio pod względem etatów.

Prócz tego pozostają jeszcze w kraju dla odciążenia S.W.O.G. i sądów zał. według potrzeby - Ekspozytury S.W.O.G. i odpowiednie Prokuratury wojsk. oraz równomierne z liczebnym wzrostem sił zbrojnych - nowe sądy załogowe /należy liczyć się z potrzebą podwojenia ilości sądów zał. /

Dla sił zbrojnych w obszarze wojennym zaś formuje Sąd W.O.G. danego O.G. dla każdej dywizji wzgl. niższej jednostki taktycznej, pozostającej na prawach dywizji /samodzielnej brygady/ po jednym sędzie polowym oraz dla każdego przez O.G. tworzonych D.O.E. jeden sąd polowy D.O.E.

Zarazem nastąpić może z zarządzenia M.S. Wojsk. O.VI rozdział funkcji prokuratora i referenta prawnego przy D.O.G. przez wyznaczenie osobnego referenta prawnego.

Dla wyższych jednostek taktycznych jak dowództwa armji są tworzone przez Oddz. VI. M.S. Wojsk. referaty sądowo prawne z łona Prokuratora wojsk. O.G.

C/ CZAS WOJENNY

I. K R A J /Schemat 1, powiększony jak niżej ad a, b, i c/.

W czasie wojny istnieją, zatem w kraju nadal wszystkie te sądy wojsk. i prok., które działały już podczas pokoju, lecz odpowiednio zwiększone, oraz nowo tworzone sądy i prok. a mianowicie:

a/ Ekspozytury S.W.O.G. /etat Nr. 4/.

osnaczone nazwą danej miejscowości i tworzone według potrzeby na każdorazowy osobny rozkaz M.S. Wojsk. Oddz. VI. Szt.; -terytorjum, na które rozciągnąć się ma właściwość tych Eksp. S.W.O.G., reguluje również każdorazowe M.S. Wojsk. /Oddz. VI. Szt./

Stosunek podległości służbowej i fachowej Szefa Eksp. jak i jej personelu sędziowskiego i pomocniczego jest analogiczny jak w S.W.O.G.

b/ Prokuratury przy Ekspozyturach Sądów W.O.G.

/etat Nr. 9/

osnaczone nazwą danej miejscowości i tworzone równocześnie z Eksp. S.W.O.G. - mają to samo terytorjum swej działalności jak Eksp. S.W.O.G.

Stosunek podległości służbowej i fachowej Prokuratora Eksp. podprokuratora i całego personelu pomocniczego tej Prokuratury - jest analogiczny jak w Prok. S.W.O.G.

c/ Sądy Zakłagowe

nowo tworzone, są zorganizowane analogicznie jak sądy zakłagowe w czasie pokoju; przydział terytorjalny ich działalności reguluje każdorazowe M.S. Wojsk. /Oddz. VI. Szt./

osobami resp.

Pełatem wobec wyruszenia w czasie wojny d-ów
Dyw. wzgl. d-ów tych niższych jednostek organizacyjnych
którzy posiadali w czasie pokoju uprawnienia właściwych
d-ów sądów załogowych -oznacza Minister Spraw Wojsk.
w czasie wojny osobnymi zarządzeniami kom. przysługują
praw. właściwego d-oy przy każdym poszczególnym sądzie
załogowym.

II. OBSZAR WOJENNY /szemat 3/

W obszarze wojennym czynności służby sprawiedli-
wości wykonywują sądy polowe a mianowicie przy dowódz-
twach dywizji i dowództwach samoistnych brygad oraz
D.O.B. po 1 sądzie pol. na każdą wymienioną jednostkę
operacyjną, oznaczonym jej nazwą wzgl. numeracją. Przy
dowództwach wyższych od dow. dywizji sąd polowy ustanawia
się tylko wyjątkowo, o ile skład ilościowy danego dow.
względnie oddziałów podległych im bezpośrednio uzasadnia
potrzebę ogólnego sądu.

Personel Sądu Polowego wchodzi zasadniczo w
skład odnośnego dowództwa. Etaty sądów polowych są ustalo-
ne w etatach odnośnych dowództw. Kierownicy sądów polowych
i oficerowie K.S. podlegają służbowo dowódcom właściwym,
do których są przydzieleni, fachowo zaś odnośnie wykonywa-
nia czynności sędziowskich są zależni od Najw. Sąd. Wojsk.
a odnośnie wykonywania innych czynności w zakresie wymiaru
sprawiedliwości od Sekcji sądowo-prawnej przy Nacz. Dow.

III.

W I E Z I E N N I C T W O W O J S K O W E

A/ W CZASIE POKOJU /szemat 1/.

W czasie pokoju istnieją następujące trzy typy Zakładów Więziennictwa Wojskowego, zależnie od ich zadania:

- 1/ Więzienia karne
- 2/ " śledcze i ewent. ich Ekspozytury
- 3/ Areszty załogowe.

ad 1/ Więzienia Karne /etat Nr. 10/.

trzy na całym obszarze Państwa a mianowicie: w Wiśniczu, Stanisławowie i Grudziądzu, każdy na 800 więźniów.

Komendant więzienia karnego podlega służtowo właściwemu D.O.G. fakowo jest on zależny od Prok. Wojsk. O.G.

Komendantowi Więzienia Karnego podlega zaś cały personel więzienia /zarówno etatowy, jak i więźniowie/. Odnośnie do personelu posiada prawa dyscyplinarne D-oy baonu wobec więźniów normuje uprawnienia dowódcy regulamin więzienny/ Dodatek do Dz. R. W. Nr. 97/19 /

Więzienie karne służy w zasadzie tylko do odbywania kary więziennej, o ile czas trwania orzeczonej i jeszcze nie odbytej kary przekracza trzy miesiące.

ad 2/ Więzienia Śledcze po 1 na każdy OGen.

zasadniczo na 600 więźniów -/Etat Nr. 12/ lub 400 więźniów /etat Nr. 13 /z wyjątkiem więzienia śledczego Warszawa na 1500 więźniów -/etat Nr. 11./ i Kielce na 200 więźniów -/etat Nr. 14/-

Więzienia śledcze oznaczone są nazwą danego O. Gen. i winne znajdować się w miejscach siedzib odpowiednich Sądów W.O.G.

Komendant więzienia śledczego podlega służbowo właściwemu D.O.G., fachowo zaś jest on zależnym od Prok. Wojak. O. Genu.

Komendantowi więzienia śledczego podlega cały personel więzienia /tak statowy jak i więźniowie/. W stosunku do personelu komendant więzienia posiada prawa dyscyplinarne D-cy kompanji, a w Warszawie dowódcy baczni. Wobec więźniów normuje uprawnienia dowódcy regulamin więzienny.

Więzienie śledcze służy zasadniczo do ponieszczenia osób zaarrestowanych na czas trwania dochodzeń lub śledztwa, jak i wogóle do wszystkich innych zatrzymań przymusowych i aresztów up. orzeczonych w drodze dyscyplinarnej, przewidzianych w ustawach obowiązujących, oraz dokonywanych na mocy rozporządzeń opartych na tych ustawach.

Pozatem służy więzienie śledcze do odbywania orzeczonych przez dany Sąd W.O.G. kar aresztu bez ograniczeń i kar więzienia do 3 miesięcy.

§ 3/ Areszty Załogowe /etat Nr.15/

istnieją stale przy każdym sądzie załogowym.

Kierownik aresztu podlega służbowo i fachowo kierownikowi sądu zał. /sędziemu załogowemu/.

Kierownikowi Sądu Załogowego podlega nadto cały personel aresztu i aresztanci. Wobec personelu posiada

Kierownik Sądu Załogowego prawa dyscyplinarne D-ey baon. wobec aresztantów normuje uprawnienia dowódcy regulaminu więzienny.

areszt zał. służy do pomieszczenia osób, pozostających w areszcie śledczym i w tymczasowym przetrzymywaniu nakazanem przez dotyczący sąd zał. jak i do odbywania kar aresztu, o ile kary te orzeczone przez sąd zał. nie mają trwać dłużej jak 1 miesiąc.-

B/ PRZEJSCIE ZE STANU POKOJOWEGO

DO STANU WOJENNEGO /szemat 2/.

Z chwilą mobil. zwiększają się wszystkie, w czasie pokoju istniejące więzienia i areszty, a pozatem tworzy się w razie potrzeby w kraju na każdorazowe osobne rozp. MSWojsk /Oddz. VI /ewent. nowe więzienia i areszty wszystkich w czasie pokoju istniejących typów, a mianowicie przedewszystkiem :

- 1/ Ekspozytury więzień śledczych i
- 2/ nowe areszty załogowe.

Dla sił zbrojnych w obszarze wojennym zaś formuje więzienie śledcze każdego D.O.G. dla każdej z tych jednostek taktycznych, dla których przewidziany jest organizacyjnie sąd polowy - po 1 areszcie polowym.

C/ CZAS WOJENNY.

I. K R A J /szemat 1, powiększony jak niżej ad a, b w kraju

i c/. W czasie wojny istnieją więc nadal wszystkie te więzienia i areszty wojsk., jakie były już w czasie pokoju - lecz odpowiednio zwiększone - oraz ewent. nowe tworzone wię-

zienia i areszty a mianowicie przedewszystkiem:

a/ Ekspozytury Więzień Śledczych, które się tworzy w razie potrzeby każdorazowemi osobnemi rozp. M.S. Wojsk., o analogicznych zasadniczych typach więzień śledczych, t.j. na 600 lub 400 więźniów.

Organizacja i zakres czynności jak więzień śledczych.

b/ Areszty załogowe dla nowo tworzonych sądów zał. o analogicznej organizacji i służące dla tych samych celów jak wszystkie inne areszty zał.

II. OBSZAR WOJENNY /szemat 3/

W obszarze wojennym istnieją areszty polowe po 1 przy każdym sądzie pol. oznaczone nazwą wzgl. numeracją odnośnej jednostki taktycznej.

Areszt pol. wchodzi tak jak odnośny sąd pol. w skład odnośnego wyższego D-twa frontu, stanowiąc temsamem jego organizacyjną część składową.

Kierownicy aresztów pol. i cały personel aresztu i wszyscy aresztowani podlegają kierownikom danych sądów pol. analogicznie jak przy aresztach załogowych.

IV. Współpraca innych Służb

W Służbie Sprawiedliwości.

/uwzględnia się narazie najważniejsze z nich/.

1/ Służba Gospodarcza.

a/ Służbę gosp. w instytucjach sł. spr. pełnią Komisje Gosp., których skład, organizację i zakres czynności ustala szczegółowo "Tymcz. Org. Służby Gosp.", oraz odpowiednie fachowe

instrukcje Sł. Gosp.

b/ Komisje gosp. posiadają w sł. spraw. etatowo tylko więzienia karne i śledcze i ich ekspozytury.

Przydział wszystkich wojskowych sądów, prokuratur i aresztów śledczych pod względem gospodarczym normują specjalne rozkazy.

2/ Służba Zdrowia.

a/ Opiekę lekarską wykonywują w instytucjach sł. spr. ofic.-lek. wojsk., wraz z odpowiednim personelem szeregowym sanit./patrolem sanit./-których szczegółową organizację i zakres działania ustalają "Tymcz. Org. Wojsk. i Zakł. Sanit." i "Instrukcja Organizacji Sł. Zdr. w broniach i służbach" jak i odnośne fachowe instrukcje sanit.

b/ Przydział pod względem opieki lekarskiej wszystkich instytucji sł. spr. w kraju, które nie posiadają własnych etatem dla nich przewidzianych lek. wojsk., reguluje odnośne Dtwo lokalne na wniosek lek.-garn./ewent. D.O. Gen. na wniosek Szefa Sanit./.

c/ Każde więzienie karne oraz więzienie śledcze w Warszawie posiada szpital oraz etatowo określoną liczbę lekarzy i sanitariuszy.

Wszystkie inne więzienia śledcze i ich ekspozytury posiadają izby chorych i etatowo określoną liczbę sanitariuszy.

Areszty załogowe przynależą pod względem opieki sanitarnej do tego dowództwa w skład którego wchodzi. Etatowo posiadają 1 patrol sanitarny

d/ Sądy i areszty pol. przynależą pod względem opieki lekarskiej do tych wyższych D-tw, w których skład wchodzi.

3/ Służba Duszpasterska.

a/ Wyznanie rzymsko.-kat.: obowiązki duszp. w sł. spr.-rozciągają się przede wszystkim na więzienie karne i śledcze, w których opiekę duszp. wykonują kapelani wojsk.

Więzienia karne i więzienie śledcze w Warszawie posiadają własnych etatowych kapel. wojsk. Wykonywanie czynności duszp. we wszystkich innych więzieniach śledczych i aresztach zał. reguluje Dział Duszp. danego D.O.Gen.

Opiekę duszp. w aresztach wykonują kapel. wojsk. tych wyższych D-tw, w skład których areszty te wchodzi.

b/ Wyznania inne. wykonywanie obowiązków duszp. odnośnie innych wyznań regulują dla wszystkich więzień i aresztów każdorazowo odnośnie Szefowie duszp. tych wyznań w danych D.O.Genach.

o/ Szczegółową organizację i zakres czynności sł. duszp. ustali "Organizacja Sł. Duszp."

4/ Służba Oświatowa.

Wszystkie więzienia karne i śledcze posiadają etatowo po 1 referencie oświatowym wraz z pewnym również osobno dla tego celu przewidzianym pomocniczym person. szeregowym.

Szczegółową organizację i obowiązki /zakres działania/ referentów oświatowych regulują "Tymcz. Org. służby Nauczycielskiej", oraz odnośne instrukcje fachowe.

5/ Uzbrojenie:

Uzbrojenie personelu sł.spraw.:

B r o Ń :

a/ oficerowie /równorzędni/, podoficerowie od sierżanta włącznie wzwyż i klucznicy - pistolet.

b/ szeregowi od plutonowego włącznie wdół - karabin.

c/ wszyscy ad a/ i b/ bez wyjątku bagnety /w czasie pokoju ofic./równ./i podof.od sierżanta wzwyż - ewent. /szabla/.

Amunicja:

Przy żołnierzu na karabin - 40 naboju

" " " pistolet 20 "

Czas pokoju i wojny
w kraju

Schemat N°1.

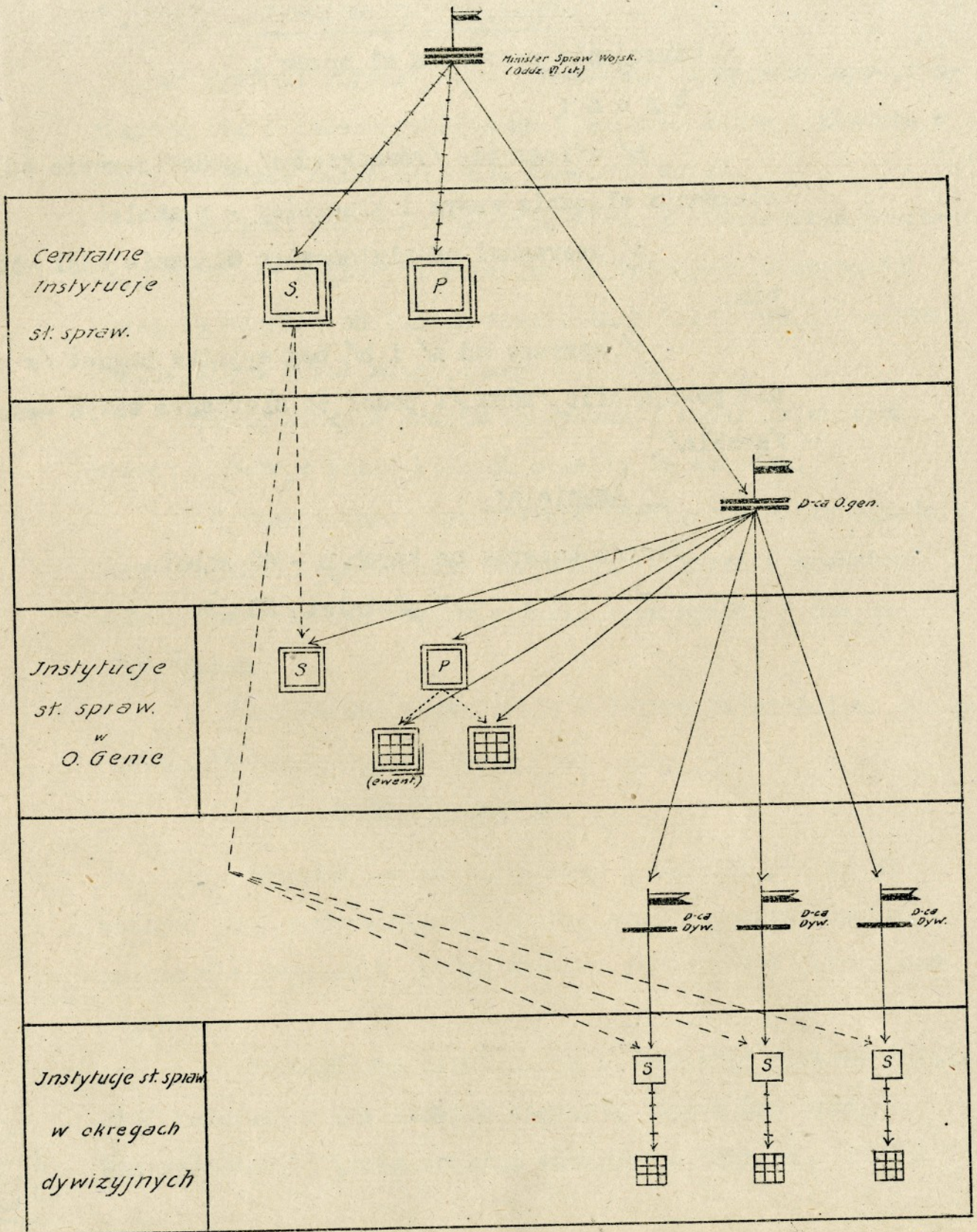

Przejście ze stanu pokoju
na stan wojenny

Szemat Nr. 2

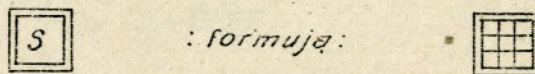
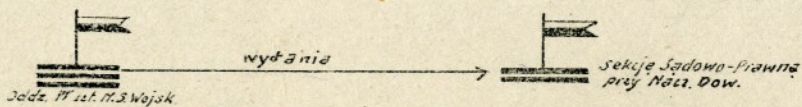

Dla D-twa Dywizji	Sąd Polowy		Areszt Polowy
Dla D. O. E.	"		"
Dla D-twa samodzielnej jednostki operacyjnej pozostającej na pra- wach dywizji	"		"

Objaśnienie znaków



Najwyższy Sąd
Wojskowy



Prokuratura przy
Najwyższym Sądzie
Wojskowym



Wieżenie karne



Sąd Wojsk.
O. Gen.



Prokuratura przy
Sądzie Wojsk.
O. Gen.



Wieżenie
śledcze



Sąd Zastępcy



Sąd polowy
(Jyw. i er. g.)
D.O.E. i. t. p.



Areszt
Zastępcy

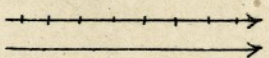

Podległość służbowa i fachowa
służbowa

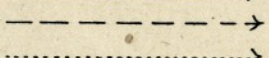

Zależność fachowa w zakresie
wykonania czynności sędziowskich

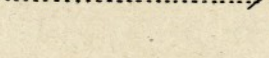

Zależność fachowa w zakresie
innych czynności st. spraw.



Areszt sądy
pol.

PILSUDSKI
INSTITUTE
ARCHIVES
New York

Czas wojenny:
(organizacja wojenny)

Szemat Nr. 5.

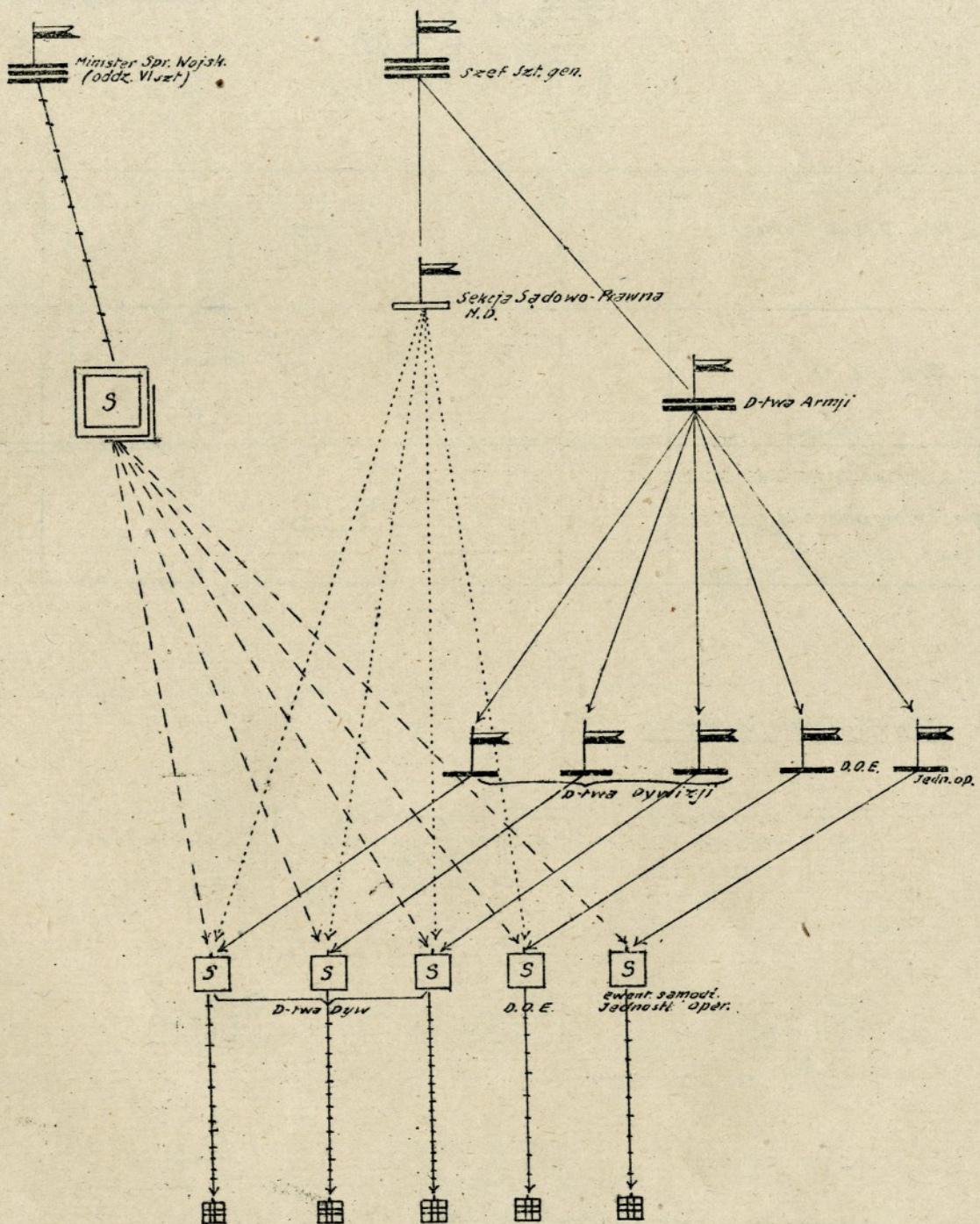

Wojenny i Pokojowy **Etat Najwyższego Sądu**

Wyszczególnienie	Oficerowie	Urz. Wojsk.	Jzere					
			Sierz. set.	Sierżant	Pułonowy	Kapral.	St. Szer.	Szereg.
1	2	3	4	5	6	7	8	9
I Prezydent gen.-por.	1							
Wiceprezydent gen.-ppor.	2							
II Sędziowie:								
Sędziowie wojskowi gen.-ppor.	8							
III Kancelarje								
Starszy sekretarz mjr. lub urz.wojsk. VIII r. (a)	1							
Sekretarz kpt lub urz.wojsk. IX r. (a)	1							
Podsekretarze ppor. " " " XI r. (a)	3							
Protokulanci i pomocn. kanc. (b)				2				
Pisarze na maszynie (b)						3		
Razem:	11			2		3		
		5						

Wojenny i Pokojowy **Etat Sądu Wojskowego**

I Szef Sądu ptk.	1							
II Sędziowie:								
Sędziowie wojskowi pptk.	5							
" śledczy pptk.	2							
" " mjr.	15							
III Asystenci:								
Starsi asystenci kpt. (a)	5							
Asystenci por. - ppor. (a)	10							
IV Kancelarje:								
Sekretarz por. lub urz.wojsk. X r. (a)	1							
Podsekretarz ppor. lub " " XI r. (a)	3							
Protokulanci i pomocn. kanc. (b)				4	4	8	8	14
Pisarze na maszynie (b)						2	2	4
Razem:	38			4	4	10	10	18
		4						

Wojsko

D O W I Szeregowcy		
Pozt. Ofic.	Przypn. Kanc.	Gołcy
10	11	12
1		
2		
	5	
1	2	1
1		
3		
16	2	1

Okręg

1		
5		
2		
15		
5		
10		
1	1	1
3		
42	1	1

Wojskowego Warszawa №1.

D O W I				Uzbrojenie			Uwagi
Szeregowej				Karebiny	Pistolety	Bagnetly	
Porzt. Ofic.	Ordyn. Kanc.	Goncy	Summa				
10	11	12	13	14	15	16	17
1			1	1	1	2	
2			2	2	2	4	(a) służby sprawiedliwości (b) " administr.-kanc.
			8	8	8	16	
1	2	1	4	4	1	5	
1			1	1	1	2	
3			3	3	3	6	
					2	2	
			3	3		3	
16	2	1	24	22	18	40	

Okregu Gen. Warszawa №2.

1			1	1	1	2	
5			5	5	5	10	
2			2	2	2	4	
15			15	15	15	30	
5			5	5	5	10	
10			10	10	10	20	
1	1	1	3	3	1	4	
3			3	3	3	6	
			38	34	4	38	
			8	8		8	
42	1	1	90	86	46	136	

wojenny i pokojowy

Etat Sądów Wojsk. (Kraków, Lwów, Grodno)

Określony Poznań, Kielce

Main table with columns: Wyszczególnienie, Cieretowie, Urzędnicy wojsk, Szere (Sierz. Sz., Sierżant, Piłobonowy, Kapral, St. Szereg, Szereg), and Summa. Rows include sections for Szef Sądu, Sędziowie, Asystenci, and Kancelarje across different locations like Lwów, Kraków, and Grodno.

Summary table with columns: Szere (Poz. Szereg, Szereg, Szereg), Summa, and Summa. It aggregates data from the main table, showing totals for each location and overall.

Wojenny i Pokojowy: **Etat Ekspozytury S.W.O.G.**

Wyszczególnienie	2	3	Szeregi						
			4	5	6	7	8	9	
I Szef sądu ptk.	1								
II Sędziowie:									
Sędziowie wojsk. pptk.	2								
Sędziowie śledczy mjr.	5								
III Asystenci:									
Starsi asystenci kpl. (a)	2								
Asystenci por-ppor. (a)	2								
IV Kancelarje:									
Sekretarz por. lub urz. wojsk. X r. (a)	1								
Podsekretarz ppor. „ „ „ XI r. (a)	3								
Protokulanci i pomoc. kanc. (b)				1	2	2	3	4	
Pisarze na maszynie (b)						2	2	4	
Razem:	16			1	2	4	5	8	

Wojenny i Pokojowy: **Etat Sądu**

I Sędzia wojsk. ptk.-kpl.	1								
II Officer sądowy kpl-ppor. (Ofic. liniowy)	1								
III Asystenci:									
Starszy asystent kpl. (a)	1								
Asystent por-ppor. (a)	1								
IV Kancelarje:									
Podsekretarz ppor. lub urz. wojsk. XI r. (a)	1								
Protokulanci i pomoc. kanc. (b)					1	1	1	2	
Pisarze na maszynie (b)						1		2	
Razem:	4				1	2	1	4	

Wojenny i Pokojowy: **Etat Prokuratury przy**

I Prokurator gen-ppor.	1								
Podprokuratorzy ptk.	3								
II Kancelarja:									
Sekretarz por. lub urz. wojsk. X r. (a)	1								
Podsekretarz ppor. „ „ „ XI r. (a)	1								
Pomocn. kanc. (b)				1					
Pisarze na maszynie (b)							3		
Razem:	4			1			3		

(Przemysł,

90 Wi Szeregowcy			
Poruc. Ofic.	Przym. kanc.	Sojicy	SUMA
10	11	12	
1			
2			
5			
2			
2			
1	1	1	
3			
16	1	1	

Zatog

1		
1		
1		
1		
1	1	1
1	1	1
5	1	1

Najw.

1		
3		
1	2	1
1		
5	2	1

3	2	0	1	2
Plutonowy	Kapral	St. Szereg	Szereg	
6	7	8	9	
2	2	3	4	
	2	2	4	
2	4	5	8	

Sądu

1	1	1	2	
	1		2	
1	2	1	4	

ry przy

3				
3				

(Przemysł, Rzeszów, Brześć-Lit.) i S. W. O. G. Grudziądz. №4.

Zatogowy				Uzbrojenie		
Poz. Ofic.	Drewn. kanc.	Goncy	Suma	Karabiny	Pistolety	Łączny
10	11	12	13	14	15	16
1			1	1	1	2
2			2	2	2	4
5			5	5	5	10
2			2	2	2	4
2			2	2	2	4
1	1	1	3	3	1	4
3			3	3	6	6
			12	11	1	12
			8	8		8
16	1	1	38	37	17	54

uwagi

- (a) - st. sprawiedliwości
- (b) - st. administr.-kanc.

Zatogowego №5.

1			1	1	1	2
1			1	1	1	2
1			1	1	1	2
1			1	1	1	2
1	1	1	3	3	1	4
			5	5		5
			3	3		3
5	1	1	15	15	5	20

- (a) - st. sprawiedliwości
- (b) - st. administr.-kanc.

Najw. S. Wojsk. Warszawa №6.

1			1	1	1	2
3			3	3	3	6
1	2	1	4	4	1	5
1			1	1	1	2
			1		1	1
			3	3		3
5	2	1	13	12	7	19

- (a) - st. sprawiedliwości
- (b) - st. administr.-kanc.

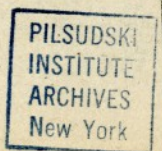

Etat Prokuratury

O. Gen.

Wyszczególnienie	Liczba	Urz. Wojsk.	Szerego					
			Sierz. szl.	Sierżant	Plutonowy	Kapral	Sz. Szereg	Szereg.
I Prokurator O. Genu pptk.	1							
Podprokuratorzy mjr.	5							
II Asystenci:								
Starsi asystenci kpt. (a)	2							
Asystenci por.-ppor. (a)	3							
III Kancelarje:								
Sekretarz por. lub urz. wojsk. X r. (a)	1							
Podsekretarz ppor. " " XI r. (a)	2							
Protokolanct i pomocn. kanc. (b)				1	2	2	2	4
Pisarzy na maszynie (b)						2	2	1
Razem:	11			1	2	4	4	5
	3							

W I Szeregowcy			
Podofic.	Pravn. kanc.	Genicy	SUMMA
10			10
1			1
5			5
2			2
3			3
1	1	1	3
2			2
			11
			5
14	1	1	32

Wojenny i Pokojowy Etat Prokuratury O. Genów

(Kraków, Lwów)

I Prokurator pptk.	1							
Podprokuratorzy mjr.	4							
II Asystenci:								
Starszy asystent kpt. (a)	1							
Asystenti por.-ppor. (a)	3							
III Kancelarja:								
Sekretarz por. lub urz. wojsk. X r. (a)	1							
Podsekretarze ppor. " " XI r. (a)	2							
Protokolanci i pomocn. kanc. (b)				1	1	2	2	3
Pisarze na maszynie (b)						2	2	1
Razem:	9			1	1	4	4	4
	5							

1			1
4			4
1			1
3			3
1	1	1	3
2			2
			9
			3
12	1	1	28

Wojenny i Pokojowy Etat Prokuratury przy Ekspozyturze

Sądu

I Prokurator pptk.	1							
Podprokuratorzy mjr.	3							
II Asystenci:								
Starszy asystent kpt. (a)	1							
Asystenci por.-ppor. (a)	2							
III Kancelarje:								
Sekretarz por. lub urz. wojsk. X r. (a)	1							
Podsekretarze ppor. " " XI r. (a)	2							
Protokolanci i pomocn. kanc. (b)				1	1	1	2	2
Pisarze na maszynie (b)						2	2	1
Razem:	7			1	1	3	4	3
	3							

1			1
3			3
1			1
2			2
1	1	1	3
2			2
			3
10	1	1	22

Karnego na 800 więźniów

Stanisławów i Grudziądz.) . II^o 10.

Lp. i rodzaje			Liczby						Uwagi
11	12	13	14	15	16	17	18	19	
		1				1	1	2	20 (a) - 17. sprawiedliwości (b) - " adm. - kancel. (c) - 1 elektryk, 2 ślusarzy, 1 kowal, 1 stolarz i 1 stelmach. (d) - z tych 1 pomocnik prowinizora i aptekarza.
		2				2	2	4	
3		4				4	1	5	
		10				9	1	10	
		2				2		2	
		3					2	4	
		4				4	2	6	
		1					1	1	
		4				4		4	
		6				6		6	
		3				3		3	
		4				4	4	8	
		2					2	2	
		60					60	60	
		1				1		1	
		7				1	1	2	
		1				1	1	2	
		8				8		8	
		3				3		3	
		1					1	1	
		1				1	1	2	
		2				1	1	2	
	5	6	10	4	1	6		6	
		6				6		6	
3	5	136	10	4	1	69	81	150	

Śledcz.

Szeregi 0				
Podporucznik	Kapral	Strzelec	Szereg.	Przebieg.
6	7	8	9	10
				1
				4
				2
2	4	4	8	
	1	1		
				2
2	2			2
1				
	1	2	2	
2	2	2	6	
	2	2	2	
				8
60				
				1
				1
				1
31	3		6	
	2	1	1	
				1
1	1			
	1			
2	2	2	6	
73	23	14	37	23

33
na 1500 więźniów O. Gen. Warszawa. № 11.

Wzrost				Wiek		Uzbrojenie			Uwagi
Wzrost	Wzrost	Suma	Wiek	Wzrost	Wzrost	Wzrost	Wzrost	Wzrost	
11	12	13	14	15	16	17	18	19	20
		1				1	1	2	(a) - służby sprawiedliwości
									(b) - - - adm. kancel.
		4				4	4	8	(c) - 2 elektrotechników, 4 ślusarzy, 2 kowalów,
									2 stolarzy, 2 stelmachów.
3		5				5	2	7	(d) - z tych 1 pomocnik prowizora aptekarz
		20				18	2	20	
		2				2		2	
		6				4	4	8	
		6				6	2	8	
		2				1	1	2	
		5				5		5	
		12				12		12	
		6				6		6	
		8				8	8	16	
		6					6	6	
		120					120	120	
		1				1		1	
		1				1	1	2	
		1				1	1	2	
		12				12		12	
		4				4		4	
		1					1	1	
		1				1	1	2	
		4				2	2	4	
		5	6	10	1	4	6	6	
		12				12		12	
3	5	246	10	1	4	119	156	268	

dczego na 600 więźniów w O. Gen.

Ekspozycja Przemysł)

№12.

Liczba			Przemysł		Uzbrojenie			Uwagi:	
regowcy			Konic	Wozy	Kareta Więzien.	Maszyny	Pistolety		Bagrety
Goncy	Woznice	Suma							
11	12	13	14	15	16	17	18	19	
		1				1	1	2	20 (a) - służby sprawiedliwości (b) - adm.-Kanc. (c) - 1 elektrotechnik, 2 ślusarzy, 1 kowal, 1 stolarz, 1 stelmach.
		2				2	2	4	
1		2				2	1	3	
		3				3		3	
		1				1		1	
		3				2	2	4	
		3				3	1	4	
		1					1	1	
		2				2		2	
		2				2		2	
		2				2		2	
		3				3	3	6	
							1	1	
		36					36	36	
		6				6		6	
		1				1		1	
		1				1	1	2	
		2				1	1	2	
	5	6	10	4	1	6		6	
		6				6		6	
1	5	33	10	4	1	44	50	94	

Szerego						
Sierż. szł.	Sierżant.	Plutonowy	Kapral	St. Szereg.	Szereg.	Poczt. Ofic.
4	5	6	7	8	9	10
						1
						1
		1				
			1			
		1	1			1
		1	1			1
		1				
			1		1	
			1		1	
				1	1	
						2
1						
	12	12				
		1	1			
				1		
		1	1			1
				1		
			1	1	3	
1	12	12	8	4	3	7

W 1 redowcy		sposobu Przem. Uzbrojenie							Uwagi
Goncy	Woznice	Suwna	Motorie	Wozzy	Karabki wieszakowe	Karabiny	Pistolety	Bagnetny	
11	12	13	14	15	16	17	18	19	
		1				1	1	2	(a.) - służba sprawiedliwości (b.) - " adm. - kancel. (c.) - telekrotechnik, telegrafista, kowal, stolarz, ślusarz.
		1				1	1	2	
1		2				2		2	
		1				1		1	
		3				3	1	4	
		3				3	1	4	
		1				1		1	
		2				2		2	
		2				2		2	
		2				2		2	
		2				2	2	4	
		1					1	1	
		24					24	24	
		2				2		2	
		1				1		1	
		1				1	1	2	
		2				2		2	
		3	4	6	2	1	4	4	
		5				5		5	
1	3	60	6	2	1	35	32	67	

Etat Więzienia Śledczego

Wyszczególnienie.	Śledczy									
	Oficerowie	Sierz. Wyp.	Sierz. sz.	Sierżant	Plutonowy	Majtrał	St. szereg.	Szereg.	Podp. ofic.	inac.
1	2	3	4	5	6	7	8	9	10	
I. D-ca więzienia /kpt.-por./ a)	1								1	
II. Oficer inspekcyjny /pot.-ppor./ a)	1								1	
III. Kancelaria:										
Kancelista /b/						1				
Pisarz na maszynie /b/							1			
IV. Służba Gospodarcza:										
Oficer Kasowy /por.-ppor. i podof. rachunk.	1			1					1	
komisja	1				1	1			1	
Gosp. Podof. mundurowy					1					
Rzemieś. Kucharz								1		
lnicy Krawiec								1		
Szewc.								1		
V. Personel nadzorczy:										
Profosi /u.w. & r./ a)		2							2	
Podprofosi /a/			1							
Młuczniczy /a/				9	9					
VI. Służba sanitarna:										
Podof. i szereg. sanitarni						1			2	
Fizjoter.									1	
VII. Służba nauczycielska:										
Kierownik oświatowy /por.-ppor. lub u.w. & r./	1								1	
Jego personel pomocniczy st. nauczycielsk.						1				
VIII. Tabor:										
Rzemieślnicy /a/						1	1	3		
Razem:	4	2	1	10	11	5	2	8	7	1
	1									

w 7 regowcy			Troski Praca		
gancy	Wozniacy	Suma	Konnie	KUOZY	Materiał więzien.
11	12	13	14	15	16
		1			
		1			
1		2			
		1			
		2			
		3			
		1			
		1			
		1			
		2			
		1			
		18			
		3			
		1			
		1			
	3	3	6	2	1
		5			
1	3	49	6	2	1

Etat Aresztu

I. Kierownik aresztu: Profos/ocz. wojsk. & r./ a)	1							1
II. Personel nadzorczy:								
Pod'profosi /a/		1						
Młuczniczy /a/			2	2				
III. Służba sanitarna:								
Podof. i szereg. sanitarni						1	1	
IV. Tabor:								
Razem:	1	1	2	2		1	1	1

	1			
	1			
	4			
	2			
	2	1	2	1
	7	4	2	1

Słedczego

Szerego					
Sierżant	Mutonowy	Kapral	St. szereg.	Szereg.	Podst. Ofic.
5	6	7	8	9	10
					1
					1
		1			
			1		
1					1
	1	1			1
	1				
				1	
				1	
				1	
					2
9	9				
		1		2	
				1	
		1			1
			1	1	3
1	10	11	5	2	8

Aresztu

					1
1					
	2	2			
			1	1	
1	2	2	1	1	1

39

na 200 więźni. O. Gen. Kielce. №14.

w 1				Stoch Pracu		Uzbrojenie		
Gorcy	Wozniacy	Suma	Konnie	Wozzy	Konczina wspierm.	Karabiny	Pistolety	Bagnet
11	12	13	14	15	16	17	18	19
		1				1	1	2
		1				1	1	2
1		2				2		2
		1				1		1
		2				1	2	3
		3				3	1	4
		1				1	1	1
		1				1		1
		1				1		1
		1				1		1
		2				2	2	4
		1					1	1
		18					18	18
		3				3		3
		1				1		1
		1				1	1	2
		1				1		1
		3	3	6	2	1	3	3
		5				5		5
1	3	49	6	2	1	29	27	56

Uwagi.

- (a) - st. sprawiedliwość
 (b) - st. adm. - kancel.
 (c) 1 elektrotechnik, 1 stusarz, 1 kowal,
 1 stolarz, 1 stelmach.

Uwaga ogólna:

Jakie etatowe stanowiska osób
 wojskowych mogą być obsadzo-
 ne zastępczo przez pracow-
 ników cywilnych - regulują osob-
 ne rozporządzenia (odnosi się to
 przede wszystkim do pisarzy
 na maszynie).

Zatogowego. №15.

		1				1	1	2
		1					1	1
		4					4	4
		2				2		2
		1	1	2	1	1		1
		7	4	2	1	4	6	10