„NOWY ŚWIAT"
THE POLISH MORNING WORLD
PUBLISHED DAILY AND SUNDAY
24 UNION SQUARE
NEW YORK, N. Y.
TEL. STUYVESANT 5493
APPLICANT MEMBERSHIP AUDIT BUREAU OF CIRCULATIONS

Nowy Świat

THE POLISH MORNING WORLD

„Published and distributed under Permit (No. 66) authorized by Act of Oct. 6, 1917, on file at the Post Office of New York by order of the Postmaster General.

No. 155. Rok XXIV. DAILY AND SUNDAY. NEW YORK, Sobota, 4-go Czerwca, (Saturday, June 4th), 1921. Entered as second class matter March, 31st, 1914, at New York Post Office, New York. Cena numeru 3 centy

MORE CLASSIFIED ADS. LAST WEEK IN THE NOWY ŚWIAT THAN IN — — ALL — — OTHER POLISH N. Y. CITY DAILIES COMBINED

Położenie powstańców górnośląskich jest zupełnie dobre

KONFERENCJA POLSKO-LITEWSKA W BRUKSELI W SPRAWIE WILNA ZERWANA

Litwini przeciwni dopuszczeniu na konferencję przedstawicieli Litwy Środkowej

(Specjalna wiadomość do N. Y. Times).

WASHINGTON, 3 czerwca. — Przedstawiciel Litwy Kowieńskiej w Stanów Zjedn. ogłosił dzisiaj wieczorem, że otrzymał kablogram z wiadomością, nadesłaną z Brukseli, że konferencja przedstawicieli Polski i Litwy w sprawie załatwienia sprawy Wilna i Litwy Środkowej została dzisiaj zerwana.

Konferencja odbywała się pod kierownictwem komisji Ligi Narodów z Paulem Hymansem, jako przewodniczącym konferencji.

Wiadomość otrzymana przez przedstawiciela Litwy Kowieńskiej w Stanach Zj. składa winę za zerwanie konferencji na Polskę. Według twierdzenia delegatów Litwy Kowieńskiej, Polska domagała się, aże by do udziału w konferencji byli dopuszczeni delegaci Litwy Środkowej na równych prawach z innymi delegatami. Na to żądanie Polski nie zgodzili się delegaci Litwy Kowieńskiej, na tej podstawie, że Litwa Środkowa jest opanowana przez wojska jen. Żeligowskiego i delegaci wybrani przez ludność Litwy Środkowej będą sympatyzowali z Polską i przedstawiciele Litwy Kowieńskiej podczas obrad konferencji będą przegłosowani.

Według oświadczenia przedstawiciela Litwy Kowieńskiej w Waszyngtonie, sprawa sporu Litwy z Polską o Wilno i Litwę Środkową musi wrócić z powrotem do Rady Ligi Narodów.

TYMCZASOWY RZĄD TURECKI PROPONUJE POGODZIĆ SIĘ Z FRANCJĄ

PARYŻ, 3 Czerwca. — Tymczasowy rząd turecki w Angorze po odrzuceniu przez sejm turecki traktatu pokojowego zawartego pomiędzy Francją a tymczasowym rządem tureckim w Angorze w sprawie sporu o Cylicję, zawiadomił rząd francuski, że gotowy jest wysłać do Paryża nową delegację w celu zawarcia nowej umowy. Rząd francuski nie dał żadnej odpowiedzi na propozycję tymczasowego rządu tureckiego i wznowienie walk turecko-francuskich w Cylicji jest spodziewane każdej chwili.

PLAN MIĘDZYALJANCKIEJ KOMISJI DO ROZBROJENIA POLAKÓW I NIEMCÓW

Rozbrojeniem niemców mają się zająć francuzi a rozbrojeniem polaków, włosi i anglicy

BERLIN, 3 czerwca. — Międzyaljancka komisja na G. Śląsku ułożyła plan dla rozbrojenia niemieckich oddziałów ochotniczych zarówno jak i powstańczych oddziałów górnośląskich, jak donoszą wiadomości nadesłane dzisiaj.

Francuzi zajmą się rozbrojeniem niemieckich oddziałów ochotniczych a włosi i anglicy zajmą się rozbrojeniem powstańczych oddziałów górnośląskich. Plan ten został uznany za najlepszy do zupełnego rozbrojenia obu stron walczących. Ponieważ francuzi sprzyjają polakom to zapewne postarają się o gruntowne rozbrojenie niemców, a włosi i anglicy przyjąjąc niemcom, postarają się to samo zrobić z polakami.

Wiadomości donoszą, że niemieckie oddziały ochotnicze złożyły przysięgę, iż zatrzymają swoją broń dopóki powstańcy górnośląscy nie złożą swojej broni.

W SPRAWIE GÓRNEGO ŚLĄSKA

KOŁO NOWOJORSKIE P. S. L. „WYZWOLENIE"

— urządza —

W NIEDZIELĘ 5-GO CZERWCA,

w Domu Narodowym, przy 8-ej ulicy, w New Yorku,

WIELKI WIEC

Przemawiać będzie organizator P. S. L. ob. A. KORONA i inni.

Początek o godzinie 3-ej po południu.

— WSTĘP WOLNY. —

UWAGA: Wszystkim członkom Koła „Wyzwolenia" zostaną wręczone na wiecu legitymacje, które nadeszły z Warszawy.

KOMITET.

URZĘDOWY KOMUNIKAT RZĄDU POL. O POŁOŻENIU NA G. ŚLĄSKU

Położenie powstańców jest daleko lepsze, jak głosiły wiadomości przychylne Niemcom

WARSZAWA, 3 Czerwca.— Lokalna ofensywa niemiecka na Górnym Śląsku została odparta przez powstańców. Układy między powstańcami i przedstawicielami angielskimi i francuskimi trwają w dalszym ciągnu. Linja demarkacyjna biegłaby od Oleśna przez Annaberg, Leśnicę Kędzierzyn do Raciborza. Pułkownik Parcival podał się do dymisji. Donoszą o poprawieniu się sytuacji ekonomicznej i administracyjnej powstańców. Praca w całym okręgu górniczym została wszczęta na nowo i zwiększył się eksport węgla.

Korfanty z pomocą Ententy stworzył trzy komisje: żywnościową, komunikacyjną i węglową, które doszły do porozumienia z Aljantami i czekają tylko na zatwierdzenie przez jenerała Leronda.

W celu stworzenia dwuch centrów dla uregulowania obpólnych spraw żywnościowych i węglowych naznaczono: Gliwice dla Niemiec, a Katowice dla Polski, Czechosłowacji i Austrji.

Inżynier Rudowski przybył na Górny Śląsk celem uruchomienia dostawy wody z Polski dla zagłębia górniczego na Górnym Śląsku.

Nowa armja przeciwbolszewicka we Wschodniej Syberji

Niedobitki wojsk generała Siemionowa pod wodzą gen. Stemberga atakują bolszewików

HARBIN, Mandżurja, 3 czerwca. — Wojska generała barona Ungern-Sternberga, które z końcem kwietnia rozpoczęły ofensywę przeciw miastu Czyta, stolicy republiki Wschodniej Syberji — miały przeciąć tor kolei syberyjskiej na południe od Czyty i 100 mil na zachód od granicy Mandżurji.

Powstańcy przeciw-bolszewicy otoczyli miasta Nerczyńsk i Stretyńsk, położone 125 mil i 175 mil na wschód od miasta Czyta.

St. Zjedn. pochwalają projekt zjednoczenia republik Centralnej Ameryki

WASHINGTON, 3 czerwca. — Sekretarz stanu Hughes podczas bankietu wydanego dzisiaj na jego cześć przez przedstawiciela republiki Nicaraguy wyraził się pochlebnie o projekcie połączenia się republik środkowo-amerykańskich w jedną całość. Gdyby do tego doszło, to byłby to wielki krok naprzód w historji republik środkowo-amerykańskich i całego kontynentu Ameryki.

Warjat zabija 8 osób i rani 9

TOKIO, 3 czerwca. — Koreańczyk, nazwiskiem Lihanno, konduktor tramwajowy, dostał nagle pomieszania zmysłów i przy pomocy starego miecza japońskiego, zabił swoją żonę i 7 innych osób, a poranił ciężko dziewięć innych osób.

ANGLJA POSTANOWIŁA WYSTĄPIĆ ZBROJNIE PRZECIW POWSTAŃCZYM WOJSKOM TURECKIM

KONSTANTYNOPOL, 3 Czerwca. — Anglja odwołała akt neutralności i postanowiła zbrojnie wystąpić przeciw powstańczym wojskom tureckim, którzy nie ratyfikowali układu pokojowego, zawartego pomiędzy Anglją a Sami Bejem, przedstawicielem tymczasowego rządu tureckiego, zawartego zeszłego lutego i nie wydali jeńców angielskich, chociaż Anglja uwolniła jeńców tureckich.

Anglja odwołała ogłoszenie sfery neutralności na morzu Marmora i zawezwała z powrotem flotę grecką, usuniętą z morza Marmora, skutkiem ogłoszenia neutralności aljantów, do patrolowania wybrzeży tureckich. Anglja ogłosiła również blokadę portów tureckich i jenerałowie angielscy obejmą komendę nad jedenastą dywizją wojsk greckich w Ismid i użyczą grekom wszelkiej pomocy we walce przeciw powstańcom tureckim.

FRANCUZI ZGNIETLI POWSTANIE NIEMIECKIEJ LUDNOŚCI W BYTOMIU

OPOLE, 3 czerwca. (Wiadomość Zjedn. Prasy). — Niemiecka ludność Bytomia podniosła powstanie przeciw garnizonowi wojsk francuskich w Bytomiu. Powstańcy niemieccy w liczbie 3,000 zaatakowali garnizon wojsk francuskich. Francuzi przy pomocy czołgów (tanków) odparli napastników zadając im wielkie straty, francuzi nie ponieśli prawie żadnych strat. Powstańcy górnośląscy którzy oblęgają miasto Bytom pospieszyli wojskom francuskim z pomocą, ale dowódzca wojsk francuskich nie przyjął pomocy powstańców polskich i nie pozwolił mu wejść do Bytomia.

Napad niemieckiej ludności Bytomia na załogę wojsk francuskich był doskonale uplanowany. Wszelkie połączenie telefonicznie pomiędzy kwaterą głównego komendanta załogi francuskiej, a kasarniami i pozycjami zajętemi przez żołnierzy francuskich zostało przez ludność niemiecką przerwane. W pierwszej chwili ludności niemieckiej udało się rozbroić pojedyńcze placówki wojsk francuskich i wziąć do niewoli oddział żołnierzy, stojący na straży przed gmachem głównej kwatery wojsk francuskich w Bytomiu. W chwili gdy się zdawało, że ludność niemiecka już jest bliską opanowania miasta, wyjechały na ulice Bytomia czołgi (tanki) francuskie i rozpoczęły zalewać ogniem karabinów maszyn. ulice prowadzące do stacji kolejowej oraz wszystkie domy, z których strzelali ukryci niemcy. Po krótkiej walce, niemcy zaprzestali ognia i wycofali się z okolicy stacji zostawiając wiele zabitych i rannych.

Powstańcy irlandcy wysadzają w powietrze okręt angielski

CORK, 3 czerwca. — Niepodle głościowcy irlandcy dokonali wczoraj napadu na suche doki w mieście Cork i wysadzili w powietrze torpedowiec angielski będący w naprawie.

Angielskie władze flotowe po zajściu wypadku odprawiły natychmiast wszystkich robotników zatrudnionych na doku.

EXTRA!

POWSTAŃCY GÓRNOŚLĄSCY ZAJĘLI MIASTO PSZCZYNĘ

PODCZAS ATAKU NA MIASTO 30 NIEMCÓW ZOSTAŁO ZABITYCH

LONDYN, 3 czerwca. — Powstańcy górnośląscy spowodowali wielkie szkody w miejscowości Malapanew, jak donoszą wiadomości nadesłane dzisiaj.

Wielka ilość powstańców górnośląskich otoczyła niewielki oddział niemieckich ochotników i zabiwszy 30 z nich zajęła miejscowość Małąpanew i spaliła sześć wielkich fabryk i wzięła do niewoli i zatrzymała jako zakładników 50 niemców, którzy usiłowali pospieszyć z pomocą niemieckim ochotnikom. Zakładnicy będą trzymani jako poręczenie bezpieczeństwa dla powstańców górnośląskich.

Powstańcy górnośląscy zaatakowali miasto Pszczynę i weszli do miasta nie napotykając oporu. Kilkuset policjantów niemieckich, stojących na straży gmachów publicznych poddało się bez oporu, a 60 z nich zostało zaaresztowanych gdy powstańcy weszli na zamek księcia Pszczyńskiego, który ogołocili z przedmiotów większej wartości.

ASTRONOM KALIFORNIJSKI O KOMECIE PONSA-WINNECKIEGO

Prof. W. W. Campbell, jeden z wybitniejszych astronomów w Ameryce i dyrektor Obserwatorjum na górze Hamilton w Kalifornji oświadcza to samo, co i astronomowie w Polsce. Mianowicie całkowicie obala przypuszczenia, że kometa może się spotkać z ziemią w końcu tego miesiąca. Artykuł w tej sprawie podajemy na 2ej stronie niniejszego numeru.

Austrja znajduje się bliską upadku

Poszczególne prowinjce pragną połączenia z Niemcami

(Specjalna wiadomość do „New York Times")

WIEDEŃ, 3 czerwca. —Nowa republika austrjacka jeszcze nie upadła, ale znajduje się nad brzegiem przepaści, ponieważ znalazła się obecnie bez rządu. Gabinet kanclerza Mayera zrezygnował i zorganizowanie nowego gabinetu, któryby się cieszył jakąś poważną większością jest sprawą trudną do urzeczywistnienia. Przyczyną upadku gabinetu Mayera była agitacja za połączeniem krajów republiki austrjackiej do Niemiec i przeprowadzenie głosowania w tej sprawie w Tyrolu i Salcburgu, skutkiem czego jedność republiki austrjackiej została poważnie wstrząśnięta. Przedstawiciel rządu jugosłowiańskiego wręczył rządowi republiki austrjackiej ostrzeżenie przeciw agitacji za przyłączeniem krajów republiki austrjackiej do Niemiec, podobne ostrzeżenie wręczyli rządowi republiki austrjackiej przedstawiciele Czechosłowacji i Włoch.

Żaden rząd republiki austrjackiej jednak nie jest w możności przeszkodzić tej agitacji dopóki położenie finansowe krajów republiki pozostanie w dalszym ciągu takim jakim jest, gorszym dziesięć razy od położenia w Niemczech.

Robotnik i wieśniak austrjacki mimo zakazów rządowych będzie pragnął należeć do Niemiec, których waluta jest dziesięć razy wyższa aniżeli wartość waluty austrjackiej. Tylko udzielenie wielkiej pożyczki Austrji przez aljantów zdoła powstrzymać kraje austrjackie od głosowania za połączeniem się z Niemcami.

PRZYJAZD GENER. ANGIELSKIEGO DO OPOLA

OPOLE, G. Śląsk, 3 czerwca.— Do Opola przyjechał angielski generał Heneker, aby objąć dowództwo nad wojskami angielskiemi, które w ostatnim tygodniu przybyły na G. Śląsk.

Czy wojska angielskie zostaną utrzymane jako jednolity oddział, czy zostaną podzielone na mniejsze oddziały, to jeszcze nie zostało zadecydowane.

BOLSZEWICY Z TURKAMI PRZYGOTOWUJĄ SIĘ DO WIELKIEJ WOJNY NA BLISKIM WSCHODZIE

Turcy dążą do opanowania całego bliskiego Wschodu, a bolszewicy do zagarnięcia Rumunji podobnie jak zagarnęli Gruzję

(Korespondeneja Konstantyna Browna do N. Y. Globe).

KONSTANTYNOPOL, 3 Czerwca. — Tymczasowy rząd powstańców tureckich w Angorze, zupełnie został opanowany przez bolszewików rosyjskich. — Rząd rosyjski nie mogąc więcej występować publicznie przeciw Anglji po podpisaniu z Anglją traktatu handlowego postanowił użyć tymczasowego rządu tureckiego do zwalczania Anglji i Francji. Tymczasowy rząd turecki zawarłszy już traktat pokojowy z Francją w sprawie sporu o Cylicję i z Anglją w sprawie neutralności Anglji w walkach pomiędzy powstańcami tureckiemi a wojskami greckiemi i zobowiązawszy się do wzajemnej wymiany jeńców za namową bolszewickiego rządu rosyjskiego, złamał umowy i wszedł w porozumienie z bolszewicką Rosją, dla przeprowadzenia planu ułożonego z Rosją.

Według tego planu Rosja zobowiązuje się pomóc tymczasowemu rządowi tureckiemu do zorganizowania wielkiego państwa mazułmańskiego któreby połączyło wszystkie narody mazułmańskie w jedną całość.

Bolszewicka Rosja ma przy tej okazji przeprowadzić plan odzyskania Bessarabji i podbicia Rumunji w sposób zupełnie podobny, jak to uczyniła z republiką Gruzji. Bolszewicy zorganizowali znakomitą akcję propagandy w Bessarabji, gdzie mają już gotową tajemną armję, złożoną przeważnie z ludności żydowskiej. Celem bolszewickiej propagandy w Rumunji jest sparaliżowanie wszelkiej działalności nowozorganizowanej administracji rządowej, która po ogłoszeniu reformy rolnej poczęła już opanowywać położenie. Agitatorzy bolszewiccy potrafili już podkopać zaufanie chłopa rumuńskiego do wartości nowej reformy rolnej i usposobić go nieprzyjaźnie do wszelkich reform pochodzących z zewnątrz państwa i pozyskać jego sympatje dla tych reform, które niesie system bolszewicki. Dla przeprowadzenia tego planu bolszewicy zreorganizowali wszystkie swoje armje, stojące wzdłuż Dniestru i czekają tylko na sposobny moment uderzenia na Bessarabję, którą spodziewają się opanować z największą łatwością.

Rozłam wśród kolejarzy francuskich

PARYŻ, 3 czerwca. — Na kongresie rocznym kolejarzy francuskich nastąpił rozłam z powodu przynależności do Trzeciej Międzynarodówki Lenina. Za przynależnością do Trzeciej Międzynarodówki głosowało 55,140 kolejarzy przeciw 53,667. Wobec tego kontrolę nad organizacją kolejarzy francuskich uzyskały żywioły pragnące przyłączenia się do bolszewickiej Trzeciej Międzynarodówki Lenina.

Kongres Trzeciej Międzynarodówki w Moskwie

RYGA, Łotwa, 3 czerwca. (Wiadomość Zjedn. prasy). — Kongres bolszewickiej Międzynarodówki Lenina ma się rozpocząć dzisiaj w Moskwie, ale bez owych imponujących ceremonji jakie towarzyszyły odbyciu pierwszego i drugiego kongresu. Ogólny stan bolszewickiej Rosji— pisze organ bolszewickiego rządu „Izwiestia" jest tego rodzaju, że się nie daje do urządzania pompatycznych ceremonji.

Zamiast przedstawień w teatrach i pięknych, a kosztownych dekoracji ulic na cześć delegatów, rząd bolszewicki postanowił na przyjęcie delegatów oczyścić ulice Moskwy i ponaprawiać chodniki, które są w niezwykle złym stanie.

PRZECIWBOLSZEWICKA REWOLUCJA WE WŁADYWOSTOKU MIAŁA ZOSTAĆ STŁUMIONA

SZTOKHOLM, 3 czerwca. — Przeciwbolszewickie wojska we Władywostoku zostały rozbite przez wojska bolszewickie, jak ogłasza bolszewicka agencja telegraficzna, która dodaje, że wojskom przeciwbolszewickim pomagały wojska japońskie.

Generał Budienny, znany dowódca bolszewickiej kawalerji, który się wsławił podczas walk w czasie wojny bolszewickiej Rosji z Polską i w wojnie z przeciwbolszewickiemi wojskami generała Wrangla, zawiadomił rząd bolszewickie w Moskwie, że wojska ukraińskie, które grozily zaatakowaniem wojsk bolszewickich w południowej Rosji zostały rozproszone.

RZĄD REPUBLIKI WSCHODNIEJ SYBERJI GOTUJE SIĘ DO WALKI

TOKIO, 3 czerwca. — Komunikat wydany przez japońskie ministerjum wojny ogłasza, że wycofanie wojsk japońskich ze Syberji zostało odłożone na czas nieokreślony.

Ostatnie wiadomości z Czyta donoszą, że rząd republiki Wschodniej Syberji przygotowuje się pospiesznie do stawienia oporu przeciwbolszewickim wojskom generałów Kapella i barona Ungern-Sternberga.

Nowy Świat

Owned and published daily and Sunday by the NOWY ŚWIAT PUBLISHING CO., Inc.

APPLICANT FOR MEMBERSHIP IN THE AUDIT BUREAU OF CIRCULATIONS

DR. R. KULAKOWSKI ..... President and Editor
W. BŁAŻEWICZ ..... Managing Editor
M. P. WYSOCZYŃSKI ..... A. R. General Manager

Entered at New York, N. Y. Post Office as second class mail matter

SUBSCRIPTION RATES: (Outside of New York City)

One Year	$6.00
Six Months	$3.75
Three Months	$1.50

NEW YORK CITY:

Annually	$7.00
Semi-annually	$3.75
Quarterly	$2.00

PRENUMERATA NA PROWINCJI:

Rocznie	$6.00
Półrocznie	$3.75
Kwartalnie	$1.50

PRENUMERATA W NEW YORKU:

Rocznie	$7.00
Półrocznie	$3.75
Kwartalnie	$2.00

Dziennik wydawany przez Spółkę Wydawniczą „Nowy Świat", Inc.

NOWY ŚWIAT PUBLISHING CO., Inc.
DR. R. KULAKOWSKI ..... Prezydent i Redaktor
W. BŁAŻEWICZ ..... Redaktor Zarządzający
M. P. WYSOCZYŃSKI ..... Zarządca

OFFICE:
24 UNION SQUARE, NEW YORK, N. Y.

Redakcja za ogłoszenia nie odpowiada. — Rękopisów nie zwraca
Kwiatna adres 10 centów

„And let us reflect that having banished from our land that religious intolerance under which mankind so long bled and suffered, we have raised little, if we countenance a political intolerance as despotic, as wicked and capable of as bitter and bloody persecutions".

THOMAS JEFFERSON, President of the United States — 1801

„Wiki z polaków nie może godziwie szukać szczególnego dobra, tylko w dobrem powszechnym, nikt nie może myśleć o osobnym swych dostojności i majątków, tylko w ocalaniu Ojczyzny".

PRZESTROGA NADERLNIKA TADEUSZA KOŚCIUSZKI DO SZLACHTY.—1794.

PODZIAŁ PRACY SPOŁECZNEJ

Niema prawie wychodźcy polskiego w Ameryce, któryby nie marzył o powrocie do kraju. Każdy chce oglądać spełniony cel usiłowań pięciu pokoleń, — niepodległą Polskę. Każdy chce ją widzieć potężną i szczęśliwą. I dlatego naturalnym jest powstawanie na wychodźtwie odbić partji krajowych. Partje są środkami twórczości społecznej. Wychodźca, kochający Polskę czynnie, szuka środka urzeczywistnienia swego widzenia Polski odnowionej i znajduje go w partji tej lub innej, dążącej do tych lub innych przemian społecznych i kulturalnych w Polsce. Zanim jednak za morze się sam wybierze, aby w szeregach danej partji walczyć o zdobycie dla niej większości, a po zdobyciu większości do urzeczywistnienia zmian przez prawodawstwo, zanim stanie na ziemi rodzinnej, już teraz chce być twórczym społecznie. Posyła więc pieniądze na cele najbliższej partji krajowej. Ci, którzy przeciw zbieraniu w Ameryce środków na polityczną akcję w Polsce powstają, przybierając przytym larwę „bezpartyjności", są jeno sługami reakcji, która widząc zupełne bankructwo Wydziału i niemożność kolektowania funduszów na narodową demokrację pod pozorem pomocy głodnym, jak to za Paderewskiego bywało, stara się przynajmniej ubić ofiarność lewicy amerykańskiej na cele przebudowy społecznej Polski.

Każdy zaś uczciwy lewicowiec będzie popierał ofiarność na cele tego rodzaju. Nie możemy jednak, z powodów wyłuszczonych w poprzednim artykule, nazywać grupy, zbierające składki na P. P. S. i na „Wyzwolenie", lub inną jaką lewicową organizację w Polsce — partjami politycznymi. Pewni jesteśmy, że prasa POMOCY dla partji krajowych pójdzie raźniej, jeśli tutejsze grupy zechcą stanąć na gruncie rzeczywistości i nazwą się Związkami Pomocy tej lub innej partji, zajmując się przytym **popularyzacją programów tych partji.**

Za to na gruncie amerykańskim nie można być bezczynnym politycznie. Emigracje szlacheckie polskie **zawsze przyjmowały żywy udział w polityce.** Nie można stać przy warsztacie amerykańskim i marzyć z otwartymi oczyma o kraju dalekim. Jest to najpewniejsza droga do zupełnej politycznej impotencji.

Wyjedzie do Polski na stałe nie więcej nad 15 do 20 procent wychodźtwa. Trzeba więc przyjmować papiery obywatelskie i nie tworząc żadnych politycznych partji polskich, wstępować do istniejących partji amerykańskich. **Trzeba mieć poczucie wartości cywilizacji polskiej i wnosić jej pierwiastki do budowy Ameryki, tak jak wnieśli swe pierwiastki anglo-sasi, celtowie, niemcy, a ostatnio żydzi. Pamiętajmy przytym, że cywilizacja polska jest znacznie bliższą ideałów Jeffersonów i Lincolnów, niż tendencje niemiecko-żydowskie. Musimy być żywą częścią Ameryki, a nie zaś jej ghettem.**

Aby zaś tym masom polskim, które z powodu społeczno-politycznych warunków Polski w rozbiorach nie mogły poznać same siebie, nie mogły wydobyć z siebie na zewnątrz czynnych sił cywilizacji polskiej, aby je stosować w życiu, bądź tu, w życiu politycznym amerykańskim, bądź w Polsce, po powrocie, dać możność praktykowania tej cywilizacji, podniesienia jej do wyższego napięcia, należy skupić się w odpowiedniej organizacji, która BRONIŁA by czystości zasad demokratycznych, wytworzonych przez życie polskie.

Bronisław D. Kułakowski.

Z CHWILI

„OSTATNIE SŁOWO"

Pod powyższym tytułem p. Boruch Szniersztein-Kamieński, redaktor „Kurjera Codziennego" w Bostonie, napisał artykuł w n-rze wymienionego pisma z dnia 1-go czerwca. P. Kamieński, były łącznikowy „oficer" p. Heleny Paderewskiej, znany nam jest z determinacji i odwagi z czasów, gdy ubrany w piękny, szaro-niebieski mundur i cholewki palone stał na czele oddziału samarytanek i nimi dowodził.

Znany jest z nadzwyczajnych zdolności unikania wojskowych władz w Warszawie, które przez całe miesiące nie mogły sprawdzić z czyjego polecenia i przez kogo p. Szniersztein-Kamieński został mianowany adjutantem p. Paderewskiej.

Gdy wreszcie władze zdołały nareszcie pana „adjutanta" złowić, znalazł się on wkrótce na starym i dobrze mu tak znanym terenie amerykańskim.

Czas jakiś starał się przekonać polaków na wychodźtwie, że Biały Krzyż p. Heleny, to jedyna organizacja, którą każdy wierzący w boskie posłannictwo mistrza i małżonki jego, winien szanować i ofiarami pieniężnemi popierać.

Nie szła robota. Okazało się, że wiara w mistrzów jest haniebnie mała...

P. Szniersztein-Kamieński; zabrał się tedy znowu do pióra i pisze nam „Ostatnie słowo".

Ktośby sądził z tytułu, że bohater spódniczkowy, którego orjentacje polityczne na Fiki-Miki się oparły, kończy swą karjerę i czytelników „Kurjera" tak tragicznie żegna. Tak jednak nie jest. P. Kamieński o ile się zdaje, ma zamiar takich „ostatnich słów" więcej wypowiedzieć. Jest bowiem, to jest sam się ogłosił, nadzwyczajnym wynalazcą. Nie nowego materjału wybuchowego, nie gazu trującego i nie pierwiastka ważniejszego od radium, ale jest odkrywcą... „środka".

Cóż to za odkrycie, ten i ów zapyta. Czy może ów „środek" ma co wspólnego z eliksirem wiecznej młodości, o którym marzą zazwyczaj ci, co w kościach utrudzonych, czują jesień okrutną?...

Nie. P. Szniersztein-Kamieński wynalazł „środek" polityczny.

Coprawda spóźnił się nieco, bo inni już przed nim wynalazek ten zrobili, ale sam go w „Kurjerze Codziennym" opatentował i z miną Napoleona conajmniej, tryumfująco swoim czytelnikom rzucił.

P. Kamieńskiemu chodzi o Pożyczkę. Dowodzi on, że prawica i lewica bojkotuje sprzedaż bondów. O nie, przepraszamy; Wydział popiera, ale źle, a lewica bojkot uprawia.

„Któż więc kupuje bondy, kto spełnia obowiązki polaka na wychodźtwie" — woła p. Szniersztein-Kamieński.

I odpowiada sobie natychmiast:

„Uczciwi patrjoci z lewicy i prawicy — to jest nasze Centrum, nasz „środek", który rozumie, że ponad potrzeby stronnictw, organizacyj, partyj, — są jeszcze potrzeby Matki - Ojczyzny. A przed niemi musi ustąpić wszystko".

* * *

Oto wiemy, jaki to „środek" wynalazł redaktor „Kurjera Codziennego". Poza nim niema nic godnego uznania, nic...

Nie mamy najmniejszej ochoty dowodzić p. Szniersztein-Kamieńskiemu, gdzie argumenty przez niego używane i śmieszna frażeologja, go kwalifikują. Powiemy mu tylko jedno, że jeżeli chce napisać mądrzejszy artykuł — nr. 2-gi „Ostatnie słowo" — niech się zwróci po informacje do bratniego duchem organu kroata Zott'ego, „Kurjera Narodowego" w New Yorku. P. Wojciech Morawski, jako redaktor tego pisma mógłby dostarczyć koledze swemu „bezpartyjnego środka" p. Szniersztein-Kamieńskiemu, cennych szczegółów, przynajmniej o pierwszej pożyczce...

Niektóre „Kurjer Narodowy" drukował, a niektóre może cho wa na lepsze czasy. Podobno drukowanie tych szczegółów jest o wiele zyskowniejsze, niż sprzedawanie bondów i agitacja, za którą nikt tyle płacić nie może, ile by żądał p. Zotti, który już przed p. Kamieńskim wynalazł, że „środek", czyli tak zwana bezpieczność, ma się lepiej opłacać niż prawicowe, lub lewicowe faramuszki...

* * *

Ale i gorąca propaganda „środkowa" za pożyczką p. Szniersztein-Kamieńskiego, wygląda niezmiernie ciekawie.

Na zachętę dla swoich czytelników, aby kupowali bondy, redaktor „Kurjera Codziennego" pisze:

„Przecież pierwszą pożyczkę przeprowadzał żyd; obecną kieruje znów żyd; więc czy żyd żydowi może krzywdę zrobić?".

Zachęcająca agitacja, czy nie tak?

Wobec niej, jakże wygląda ów cudowny „środek", przed którym „musi ustąpić wszystko".

Czy nie wygląda na zwyczajną obłudę, obliczoną na najciemniejsze chyba mózgi, jakie istnieją na kuli ziemskiej.

O kuglarze bezpartyjni!

Powie wam kiedyś „ostatnie słowo" lud polski, któremu w żywe oczy kłamiecie. A będzie ono inaczej brzmiało, niż wasze „kurjerowe", którym usiłujecie zabić wszelkie szczere porywy, uczucia i ducha wychodźtwa.

Z PRASY I O PRASIE

W dziennikach starokrajskich znajdujemy wiadomość, że w dniu 11-go maja odbyła się w Warszawie imponująca manifestacja Polaków z Ameryki. Olbrzymi pochód, który się zorganizował przed kolumną Zygmunta, ruszył w stronę Belwederu. Na czele pochodu szło 8 pań, niosąc olbrzymią chorągiew amerykańską, dalej p. Jerzy Sosnowski, przewodniczący Komitetu Wielkiego Tygodnia Górnośląskiego i przedstawiciel Amerykańskiego Komitetu Pomocy Polsce, p. Gwiazdowski, a za nimi mechanicy, niosący sztandary amerykańskie, wśród nich zaś znajdował się okazały sztandar z białym orłem. Pochód zatrzymał się przed Legacją angielską, a pp. Sosnowski i Gwiazdowski wręczyli sekretarzowi ambasady adres w języku angielskim w sprawie Górnego Śląska. Adres zwraca uwagę, iż Górny Śląsk w myśl wyniku głosowania ludności, stosownie do większości polskiej w gminach powinien należeć do Polski. Dalej mowa w adresie, iż Polacy amerykańscy wierzą w sprawiedliwość Anglji, która, uznając prawa nasze do Górnego Śląska, — przyzna go Polsce. Adres kończy się zdaniem: :

„Obecne powstanie rdzennej ludności nie jest niczem innem, jeno obawą pozostania nadal w stanie niewoli i powinno znaleźć oddźwięk u narodów anglo-saksońskich, jako czyn rozpaczy uciemiężonej ludności, rwącej się do wolności".

Następnie ruszył pochód Alejami Ujazdowskiemi do Belwederu, gdzie w nieobecności Naczelnika, w Jego imieniu przemawiał do delegatów Polaków z Ameryki pułkownik Wieniawa-Długoszewski.

Na rogu ul. Marszałkowskiej i Koszykowej, gdzie mieści się główna siedziba Stowarzyszenia Mechaników Polskich z Ameryki, uczestnicy manifestacji rozeszli się do domów.

ODPOWIEDZI REDAKCJI

A. D. z Jersey City, N. J. — Firma, o którą się szan. ob. pytacie, jest starą, dobrze znaną firmą i zasługuje na zupełne zaufanie.

Czytelnikowi z Camden, N. J. —Ogłoszenie się Korfantego dyktatorem na Górnym Śląsku, — było conajmniej nietaktowne i dlatego zasługuje na krytykę.

Czytelnikowi z Macungie, Pa. — Księża rzymsko-katoliccy żenili się do roku 1075. Papież Grzegorz VII pod parciem zakonów, ustanowił w tym roku celibat.

Czytelnikowi w New Bedford, Mass. — List będzie umieszczony, ale natychmiast tego nie możemy zrobić, bo jesteśmy zawaleni korespondencjami.

KOMETA WINNECKIEGO

Obserwatorjum Krakowskie donosi: W niektórych dziennikach ukazały się zaczerpnięte z prasy zagranicznej notatki o mającem nastąpić w końcu czerwca r. b., nieszkodliwem zresztą, spotkaniu się komety z Ziemią. Sprawczynią tego wydarzenia ma być perjodyczna kometa Winneckiego (nazywana również kometą Ponsa-Winneckiego), okrążająca Słońce w niespełna 6 lat, a odkryta przed kilku tygodniami w jej tegorocznym powrocie przez astronoma Bernarda w Ameryce. Doświadczenie uczy, że tego rodzaju wiadomości wywołują pewne zaniepokojenie wśród szerszych warstw ludności, warto więc wyjaśnić tło i znaczenie tych zapowiedzi, tem bardziej, że w danym razie rzeczywiście zachodzi możliwość niecodziennego, choć — dodajmy to odrazu — całkiem niewinnego zjawiska na niebie.

Kometa Winneckiego odbywa swój bieg po torze eliptycznym, ulegającym znacznym zmianom skutkiem działania tak zwanych perturbacji. Otóż obecnie w jednem miejscu tor Komety zbliża się bardzo do orbity Ziemi, a nawet, według przybliżonych obliczeń znanego astronoma Crommelina, tory Komety i Ziemi przecinają się w przestrzeni. W tym punkcie skrzyżowania się torów, glob nasz znaleźć się ma 25 czerwca r. b. Zderzenia się jednak nie będzie, gdyż Kometa przejdzie przez ten punkt o 9 dni wcześniej, i przeto w owej rzekomo krytycznej dacie Kometa będzie oddalona od Ziemi o jakieś 40 miljonów kilometrów. Jest to odległość znaczna, nawet według skali astronomów.

Tylko że komety po drodze przez przestworza gubią powoli swoją materję pozostawiając w tyle za sobą długie i szerokie (normalnie niewidzialne) jej smugi. Jest przeto zupełnie możliwe, że około 25 czerwca będziemy widzami malowniczego zjawiska, które nieraz już zachodziło podobnych okolicznościach: oto spóźnione o 9 dni drobniutkie pyłki kometarne, ścierając się przy spotkaniu w atmosferą ziemską, wywołają niezwykłą obfitość tak zwanych gwiazd spadających. Takie zjawisko, i tylko takie, przewiduje astronom angielski Crommelin.

Należy jednak uprzedzić publiczność, że i ta, dość skromna zapowiedź może chybić. Po pierwsze, wcale nie wiadomo dokładnie, jak poruszają się w odniesieniu do Komety oderwane od niej cząstki; po drugie, i orbita samej Komety-macierzy, silnie przeobrażona w ciągu ostatniego sześcielecia przez Jowisza, do chwili obecnej jest znana jeszcze bardzo niedokładnie, jak to wynika z obserwacji, poczynionej właśnie w Obserwatorjum Krakowskiem 30 kwietnia. Kometę, notabene nader wątłą i ledwie widzialną za pomocą posiadanych w Polsce narzędzi, wyśledzono w Krakowie w znacznej, bo po przeszło pół stopnia wynoszącej, odległości od jej pozycji teoretycznej, obliczonej w Anglji. Całe zjawisko wymaga więc dalszych obserwacji Komety i rachunków. Pewne obliczenia są w toku i w Krakowie.

POSPIESZNYMI OKRĘTAMI

DO KRAJU — Z KRAJU

WPROST DO
Gdańska, Hamburga, Bremen, Rotterdamu, Antwerpji
i innych portów, po cenach ściśle kompanicznych

FRANCE	9-go CZERWCA
SUSQUEHANNA	9-go CZERWCA
SAXONIA	9-go CZERWCA
NOORDAM	11-go CZERWCA
JÓZEF PIŁSUDSKI	13-go CZERWCA
MONGOLIA	16-go CZERWCA
ORBITA	18-go CZERWCA

Cena szyfkarty do Gdańska $135.— do Hamburga $125.—, do Bremen $125.— Taksa wojenna $5.—

Staramy się o najwygodniejsze miejsca (kajuty) na okrętach. Wyrabiamy paszporty bezpłatnie, tudzież udzielamy wiarygodnych informacji co do podatków.

Jeżeli macie zamiar sprowadzić swoją rodzinę lub krewnych ze starego kraju, udajcie się do nas: mamy własne zastępstwo w Polsce, za którego pośrednictwem jesteśmy w stanie ułyć Waszym krewnym w podróży do Ameryki, również pomagamy im przy lądowaniu w Ameryce.

Za bagaże gwarantujemy aż do domu
Usługa rychła i rzetelna

WYSYŁAMY PIENIĄDZE DO KRAJU
zwykle i TELEGRAFICZNIE, dostarczamy własnoręczne podpisy osób odbierających. TANIO, RYCHŁO I POD ZUPEŁNĄ GWARANCJĄ, po najniższym kursie albo w dolarach

STANDARD BANK
AVE. B. COR. 4TH ST. NEW YORK

— Czytajcie i rozpowszechniajcie „Nowy Świat". —

POLISH AMERICAN NAVIGATION CORP.
206 BROADWAY, NEW YORK, N. Y.
PIERWSZY POLSKI PASAŻERSKI OKRĘT
GDAŃSK
odchodzi z New Yorku wprost do Gdańska w Sobotę, 11-go Czerwca, 1921 roku.
Pierwszorzędny dwuśrubowiec — polska załoga — wygodne kajuty 3-ciej klasy — pasażerowie 3-ciej klasy korzystają z gorących pryszniców.
KABINA — — $150.— 3-cia KLASA — — $135.
Dopłata podatku wojennego $5.
Gen. Agenci Pas. Domu Bank. C. B. RICHARD & CO.
29 Broadway, N. Y.

DOM, 7 POKOI I OGRÓD
Modnie zaraz kupić na wypłat po $20 miesięcznie. Przy domu jest 6000 kwadr. stóp czystej ziemi. 5 minut chodu do szkoły, kościoła, tramwaju i sklepów, w których otrzymacie pracę. Pół godziny jazdy z Nowego Yorku, w zdrowem i ładnem miejscie jest położony ten dom. Zgłoście się listownie lub osobiście po dalsze informacje do: Slavonian Co., Pokój 212, 461—8ma Ave., przy 34ej ulicy, New York

SZYFKARTY DO GDAŃSKA
HAMBURGA, ROTTERDAMU, ANTWERPJI, BREMEN
na okręty idące wprost do wyżej wspomnianych portów, bez żadnego przesiadania. Po wszelkie informacje proszmy się zgłaszać do nas, piśmiennie lub osobiście.
Szyfkarty ze Starego Kraju sprzedajemy z samej Warszawy.
EUROPEAN STEAMSHIP AGENCY
116 FIRST STREET NEW YORK, N. Y.

—Nie zapominajcie o głodnych sierotach w Polsce.—

BAŁTYCKO-AMERYKAŃSKA LINJA
9 BROADWAY NEW YORK, N. Y.
Bez żadnego przesiadania Do Gdańska Bez żadnego przesiadania
Wyśmienita polska kuchnia ESTONIA 22 CZERWCA Oddzielne kajuty dla rodzin
Szczególną zaletą tego okrętu jest to, że pasażerowie jadą z New Yorku do samego Gdańska bez żadnego przesiadania i że bagaż idzie razem z pasażerami przez cały czas ich podróży i dlatego... żądajcie od upełnomocnionych agentów, szyfkarty Bałtycko-Amerykańskiej Linji.
DO GDAŃSKA $135.00
DO HAMBURGA $125 — DO LIMAWY $145
Podatek wojenny $5.00 oddzielnie

Pieniądze
wysyłamy do Polski najrychlej i po najniższym kursie, dlatego korzystajcie z zrzetelnej i uczciwej usługi. SZYFKARTY do i z Polski na najlepszych okrętach z oddzielnymi kajutami.
Sprawy Notarjalne.
Od wkładek depozytowych płacimy 4 procent.
Porady udzielamy darmo.
EMIL KISS, Bankier
133 Second Ave.
NEW YORK, N. Y.

G. KUNASZEWSKI
REPREZENTANT WSZYSTKICH LINJI OKRĘTOWYCH
Sprzedaż szyfkart do i z Gdańska
Hamburga, Bremen, Antwerp, Rotterdam, Tryestu na najlepszych i najszybszych okrętach
Szczególną opieką otaczam rodziny
Wysyłka i wymiana pieniędzy po kursie dziennym
Po wszelkie informacje udawajcie się do znanej starej firmy:
G. KUNASZEWSKI
179 EAST 3rd STREET, NEW YORK, N. Y.

SZYFKARTY
NA WSZYSTKIE LINJE
Po cenach kompanicznych
PRZESYŁA PIENIĘDZY
SZYBKO, TANIO I Z GWARANCJĄ
ODDZIAŁ NOTARJALNY
sporządza wszelkie dokumenty
Pierwsza Polska Agentura Okrętowa
EDWARDA NOWINSKIEGO & CO.
BIURO UNIWERSALNE
345 EAST 10 ST. obok Ave. B. NEW YORK

Skandynawsko-Amerykańska LINJA
Do Gdańska
OKRĘT „OSKAR II"
23 CZERWCA
Okręt „United States"
30 CZERWCA
Cała III Klasa składa się wyłącznie z kajut dla dwuch lub czterech osób. O szczegóły prosimy zwrócić się do upoważnionego agenta lub do jednego z głównych biur
Scandinavian-American Line
27 Whitehall Street, NEW YORK, N. Y.
117 N. Dearborn Street, CHICAGO, ILL.
132 So. 3rd Street, MINNEAPOLIS, MINN.
246 Washington Street, BOSTON, MASS.

BILETY OKRĘTOWE na największe i najszybsze okręta po kompanicznych ratach. Dostaniemy paszporta dla Was. — Bezpłatna usługa i przetrzymanie bagażu. — Wymiana i przesyłka. — NATYCHMIASTOWA I DOKŁADNA USŁUGA. —
BROW & GLUSHENOK, — No. 17 Saint Mark's Place (East 8-ma ulica, (blisko Polskiego Domu Narodowego) New York.

Telefon Orchard 6490.
THE POLISH STEAMSHIP CO.
POLSKIE TOWARZYSTWO OKRĘTOWE
Sprzedaż szyfkart do i z Gdańska, Hamburga, Bremen, Antwerp i Limawy na najlepszych okrętach.
Sprowadzamy rodziny i krewnych z kraju, oraz wyrabiamy odnośne dokumenta.
111-115 East 7th St., (obok kościoła) New York, N. Y.
Biuro otwarte od 9ej rano do 8ej wieczór, w niedzielę od 9ej rano do 4ej po południu.

FRENCH LINE
Bezpośrednia komunikacja do GDAŃSKA I LIBAWY
LA FRANCE DNIA 9 CZERWCA
Wprost do Havru skąd Wielki Nowy Okręt
LA POLOGNE
16-GO CZERWCA
ZAWIEZIE WAS DO GDAŃSKA
PARIS
25-GO CZERWCA
WPROST DO HAVRU, SKĄD WIELKI, NOWY OKRĘT
LA POLOGNE
2-GO LIPCA
ZAWIEZIE WAS DO GDAŃSKA
Nadzwyczajne wypady w III Klasie. Kajuty na 2, 4 i 6 osób dla familji.
Bilety 3-ciej Klasy do GDAŃSKA do LIBAWY
$135 145
i $5. podatku wojennego.
Powyższe ceny obejmują wszystkie wydatki podróży
Po informacje zgłaszajcie się do naszych lokalnych agentów

HOLLAND AMERICA LINE
Cała droga przez wodę do Gdańska
Przesiada się w Rotterdam
Najlepsze wypady w III Klasie
Odpływają z New Yorku:
Noordam ..... 11 Czerwca
Rotterdam ..... 25 Czerwca
Ryndam ..... 2 Lipca
Nieuw Amsterdam .. 9 Lipca
Po rezerwacje pisać do:
HOLLAND AMERICA LINE
26 State St., New York City.

CUNARD-ANCHOR
Największe i najszybsze okręty w świecie. Dobre obchodzenie się z pasażerami. Lokalny agent lub przedstawiciel jest w waszem mieście lub w pobliżu.
Do Polski, Litwy, Ukrainy i wszystkich portów Bałtyckich przez Hamburg.
SAXONIA 9 CZERWCA
II kl. $130, III kl. $125 i $5 pod.
Przez Cherbourg, Southampton, Liverpool lub Glasgow
Albania .. 7 Czerwca (nowy)
Aquitania 14 Czerwca
Carmania 15 Czerwca
Mauretania 15 Czerw.
Columbia 18 Czerwca

UNITED AMERICAN LINES
JOINT SERVICE
NEW YORK-HAMBURG wprost
Najkrótsze połączenie ze wszystkimi częściami Centralnej Europy
S. S. „Mount Clay" ..... 23 Czerwca
S. S. „Mount Carroll" (nowy) 30 Czerwca
S. S. „Mount Clinton" (nowy) 7 Lipca
Okręt „HANSA" (Ex-Deutschland), „BAYERN" (nowy) i „WURTTEMBERG" (nowy) zaczną kursować w czerwcu.
Z New Yorku okręty odjeżdżają z Pier No. 86, North River — przy końcu West 46 ulicy.
Kabiny z 2, 4 i 6 łóżkami na wszystkich tych okrętach. Specjalne jadalnie, pokoje do palenia, saloniki i pokład są do użycia przez trzeciej klasy pasażerów tylko.
Po rezerwacje pisać do upoważnionego agenta lub
39 BROADWAY NEW YORK CITY.
WITH HAMBURG AMERICAN LINE

WYPRZEDAŻ

SPECJALNA NA „DECORATION DAY"

PO CENACH BARDZO ZNIŻONYCH

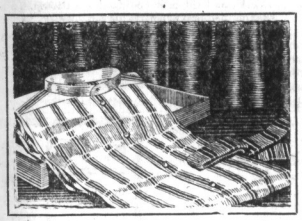

KOSZULE

ŚLICZNE MADRAS KOSZULE w różnych stylach i kolarach zwyczajnie sprzedawane po $2.50 i $3.00 — teraz **1.65**

Wyrobu Weitzner eleganckie koszule przedtem $5.00, teraz.... **2.85**

MANHATTAN KOSZULE

jedwabne i madras — kompletny wybór czeka waszego przejrzenia.

TANIE JEDWABNE KRAWATY

SETKI ŚLICZNYCH KRAWATÓW Z IMPORTOWANEGO JEDWABIU w najnowszych kolorach tego sezonu, — regularna cena $1.00 i $1.50, — specjalnie po **69c**

SPODNIA BIELIZNA

DWU KAWAŁKOWE I UNION GARNITURY z lekkiej letniej materji, wartości $2.00 i $2.50, teraz sprzedajemy po. **1.15**

ZIMOWA BIELIZNA SPODNIA

Dla tych, co mają zamiar odjechać do starego kraju, mamy kompletny wybór zimowej bielizny spodniej po cenach niżej kosztu.

JEDWABNE POŃCZOCHY

Z NAJLEPSZEGO JEDWABIU, przedtem 75c i $1.00, zniżone do ..... **40c.**

PRZYJDŹ DZISIAJ I JUTRO!

S. WEITZNER

24 Avenue "A" róg 2-ej ul.

Z POLSKI

W Płocku w dn. 3-go maja na ratuszu odsłonięto marmurową tablicę z napisem następującym: „Tu na ratuszu ostatni Sejm Królestwa Polskiego solwował sesję 23-go września 1831 r. Po latach 90-ciu po mężnem odparciu 18 i 19 sierpnia 1920 r. przez wojska Rzeczypospolitej i ludność płocką dzikiego najazdu bolszewików rosyjskich, rada miejska ku uczczeniu pamięci uchwalenia Konstytucji 17 marca 1921 r. na uroczystem posiedzeniu 20 marca tę tablicę w dn. 3-go maja 1921 r. wmurować poleciła".

Po poświęceniu tablicy i oddaniu jej miastu przez radnego ks. kanonika Klimkiewicza, oraz po przyjęciu ostrej rezolucji w sprawie bezwarunkowego przyłączenia Górnego Śląska do Macierzy Polskiej, pochód skierował się na plac Florjański, gdzie przy dźwiękach orkiestry odbyła się defilada wojska, stowarzyszeń i młodzieży szkolnej przed udekorowanym herbem miasta.

Ustąpienie Lubomirskiego?

Warszawa. — W kołach politycznych krążą pogłoski, że poseł w Waszyngtonie ks. Lubomirski wkrótce zostanie odwołany. Jako kandydata na jego następcę wymieniają inżyniera Niklewicza.

Wotum nieufności dla Sapiehy

Warszawa, 12 maja. — Na dzisiejszem posiedzeniu dla spraw zagranicznych poseł Cezrniewski wystąpił z krytyką działalności Sapiehy. Na zapytanie przewodniczącego, kto ze stronnictw opowiada się za polityką Sapiehy, wszystkie stronnictwa oświadczyły się przeciw. Rezultat tego oświadczenia przewodniczący komisji zakomunikuje jutro prezydentowi ministrów.

Niemcy wydają Polsce lokomotywy

Warszawa. — Poseł niemiecki w Warszawie zawiadomił ministerstwo spraw zagranicznych, że należną Polsce ilość lokomotyw, przyznaną Polsce przez komisję Tomaki, Polska otrzyma w terminie ustalonym przez komisję.

Jak metropolita Szeptycki otrzymał paszport zagraniczny

Warszawa. — „Przegląd wieczorny donosi, że metropolita Szeptycki otrzymał paszport zagraniczny na żądanie Sapiehy. Przeciw wydaniu paszportu protestował generalny delegat Gałecki, po którego stronie stanęło ministerstwo spraw wewnętrznych, lecz na wyraźne żądanie Sapiehy ministerstwo musiało od proestu odstąpić.

Obchód rocznicy niepodległości Ameryki

Warszawa, 14 maja. — W Warszawie wczoraj na ratuszu zebrali się przedstawiciele rządu, duchowieństwa, wojskowości oraz instytucji warszawskich w sprawie zorganizowania w Warszawie i w całym kraju w dniu 4 lipca święta niepodległości Stanów Zjednoczonych. Ustalono w ogólnych zarysach program obchodu.

O uregulowanie zatargu polsko-litewskiego

Warszawa. — Korespondent paryski „Gazety Warszawskiej" donosi: Francuskie ministerstwo spraw zagranicznych otrzymało 25 kwietnia projekt polski uregulowania zatargu polsko-litewskiego. Projekt oparty jest na podstawach federacyjnych. Również rząd litewski nadesłał propozycje. W sferach dyplomatycznych uważają oba projekty za dobry początek na drodze do uregulowania stosunków polsko-litewskich. Rząd francuski jest zwolennikiem federacyjnego rozwiązania sporu, podnosząc, że w tej sprawie poglądy Francji są zgodne z poglądami Anglji.

Katastrofa lotnicza w Warszawie

Warszawa, 14 maja. — Inżynier major-pilot Stefan Steg, próbując wczoraj nowy system samolotu na polu mokotowskiem, spadł z wysokości 50 m. i zabił się na miejscu.

LUDLOW, MASS.

Komitet Polskiej Pożyczki Państwowej w Ludlow, Mass. pracuje energicznie nad zebraniem kwoty na żywność, którą Biuro Sprzedaży Bondów, 17 Battery Place w New Yorku nałożyło na naszą miejscowość w wysokości $6.000. Jest więcej jak pewne, że obywatele w Ludlow odpowiedzą na apel tak, że kwota będzie przewyższona, jak to wykazali w pierwszej kampanji pożyczkowej w roku ubiegłym, zakupując bondów na sumę $130.000. Teraz już suma w znacznej części jest zebrana, a niezadługo komitet napewne ogłosi rezultat.

Obecnie już nie wszyscy tak pracują energicznie jak w roku 1920, ponieważ byli denuncjowani przez różne skarłowaciałe jednostki, uchodzące za polaków. O jak różni są polacy! Ksiądz prob. popsuł najwięcej obywatel ską robotę Komitetu P. P. P. w Ludlow, ogłaszając, że dostał komisowe, które bank wypłacał tylko na kószta kampanji P.P.P. Że ks. nie miał żadnych kosztów, przeto nielegalnie pobrał pieniądze od sprzedaży bondów. Choćby miał jakie, to komitet zwrócił by mu z przyjemnością, gdyż miał pieniądze na ten cel zbierane na wiecach P. P. P. od polskich kupców i od Towarzystw tak, że komitet posłał pokaźną sumę na Polski Czerwony Krzyż. Prawdziwi polacy rozumieli, że nie trzeba z tego odciągnąć, co ma się pożyczyć Polsce. Kupując bondy, dawali i na pokrycie kosztów lokalnych. Wszyscy mogą osądzić czyje postępowanie było uczciwe. Obecnie ksiądz ani słówka nie wypowie o Pożyczce. Dlaczego, pisać byłoby zbyteczne, bo każdy wie, jak się kler zapatruje na rządy w Polsce.

U nas podobno ks. przytrzekł wiec, który się odbył 15 maja, ogłości. Przyrzekł to urzędnikowi z Głównego Biura Sprzedaży Bondów, ale słowa nie dotrzymał. Bardzo patrjotycznie, co?

Pozatym są jeszcze inni szkodnicy, którzy wprost agitują przeciw P.P.P., rozsiewając nie stworzone bajki. Naprzykład ob. J. Smoła opowiada, że bondy te sprzedaje Stow. Mech., które im pozostały dawniej. — Podobne bzdurstwa są rozsiewane, aby obywateli prawych odwrócić od tak szlachetnego czynu. Cóż wam Polska winna? Jeżeli nie staracie się dopomóc jej, nie przeszkadzajcie.

Wiadomo każdemu, że bondy są to te same, i na tych samych warunkach co i w roku ubiegłym sprzedawane były, tylko z tą różnicą, że bondy te są stemplowane pieczęcią (Morzycki) dla tego, aby nikt nie robił manipulacji. Kto kupuje bond, ten jest pewny, że kupuje go d rządu polskiego i z gwarancją rządową. Ostrzegam zatem wszystkich aby żadnych warchołów nie słuchali, a każdy kogo stać, niech kupi bond. Zaś ci, którzy widzą jakiś cel w robieniu intryg, proszeni są o zastanowienie się, bo w przeciwnym razie będą opublikowani z imienia i nazwiska. Polonja w Ludlow nie życzy sobie mieć takich wichrzycieli.

Komu się miesza w głowie, niech lepiej pójdzie do lekarza, zanim wyrządzi szkodę swej rodzinie, przez zniesławienie swego imienia, a także zanim wyrządzi szkodę Polsce, w tak ciężkich czasach. Pomyślcie tylko, bolszewicy już zawarli pokój z Polską, a czyż polak na obczyźnie ma być gorszy! Polska potrzebuje pomocy. Polska nasza i dla nas, ale nauczmy się żyć po obywatelsku.

Korespondent.

DZIECI BARDZO CZĘSTO NABYWAJĄ SIĘ GLIZD W SYSTEMIE

Rozwój Dziecka Nawiedzonego Glizdami Jest Bardzo Niemorralny

Większość dzieci bez względu jak dobrze i często oni utrzymywani przez swe matki, biorą wszystko co dostają do ust. Jestto szczerą prawdą, co do dzieci. Bardzo często przez to mogą nabawić się choroby. Pomiędzy najwięcej szkodliwemi jest nabycie się glizd tak zwanych Pin wormów, hook, wieprzowych lub tasiemcowych. Dziecko, którego pokarmy są zabierane przez tasiemca w systemie zazwyczaj nosaą piętno tego przez całe swe życie. Dlatego trzeba uważać bardzo na dzieci.

Najpowszechniejsza oznaka jest gdy te robaki w małych kawałkach ukazują się w wydzielinach, pewne oznaki takie są: brak apetytu, niekiedy obbarzów, obtłomy język, zgaga, ból w żołądku, niemiłe uczucie w kiszkach, zawroty, częste pienie, niestrawność, ból w krzyżach i członkach, ból głowy, wycieńczenie, mdłości, ciemne obwódki pod oczyma konwulsje, ataki epileptyczne. W wielu wypadkach — dzieci c ras objęć były przyczyną tych robaków. Dzieci, które mają robaki, zazwyczaj nie ma ja ochoty do zabawy z innemi dziećmi, są o ten małachaliczne a inną rasą bardzo nerwowe, niezadowolone, bardzo często dźrąbią w nocie. Laxatodes jest na to, by wypędzić glizdy z systemu, jest on ogólnie używany w Europie. Jeżeli spostrzeżecie, że wasze dzieci mają glizdy, zamówcie natychmiast pełne leczenie. Laxatodes za dziesięć dolarów i czterdzieści dziem centów, pełowe leczenia za zsedć dolarów i siedemdziesiąt pięć centów, które będzie przesłane natychmiast po otrzymaniu gotówki, przekazu pieniężnego lub bankowego. Pozbądźcie się tych strasznych robaków. Nie możecie skorzystać ze zdrowia, gdy te straszne robaki odbierają wam siły. Laxatodes jest sprzedawane tylko przez Marvel Med. Co. Dept. S-41—B-943, Pittsburgh, Pa. Zabezpieczenie paczki 25 centów.

KONSULAT GENERALNY POLSKI

KOMUNIKATY URZĘDOWE

KOMUNIKAT

BEZ PASZPORTU NIKT DO POLSKI WPUSZCZONYM NIE BĘDZIE

Ważne ostrzeżenie dla powracających do kraju.

Ponieważ decyzja Kongresu Stanów Zjednoczonych i rozporządzenie rządu federalnego, znosząc prawo paszportowe, zostały mylnie zrozumiane przez szerszy ogół wychodźtwa polskiego w Ameryce, a zwłaszcza przez mających zamiar powrócić do kraju, a do Biura tutejszego napływają różne skrgi i zażalenia na przeszkody i kłopoty, jakie napotykają re-emigranci, przeto wyjaśnia się niniejszem, jak następuje:

1) Konsulaty Rzeczypospolitej Polskiej w Stanach Zjednoczonych wydały treściwe komunikaty (zamiesczone kilkakrotnie przez prasę polsko-amerykańską), w których wyjaśniły urzędowo, że zniesienie prawa paszportowego przez Stany Zjednoczone w niczem nie zmieniło istniejących zarządzeń Rządu Polskiego. Zarządzenia te wymagają od każdego przybywającego do Polski przedstawienia paszportu polskiego, o ile jest obywatelem polskim, paszportu zaś swego rządu, wizowanego przez konsulat polski, — o ile przybywający jest obywatelem obcego państwa.

2) Do wyjaśnienia powyższego winni re-emigranci ściśle się stosować, bez względu na to, czy są obywatelami polskimi, czy też zostali już obywatelami Stanów Zjedn. Obywatel polski, udający się do Polski winien zaopatrzyć się w paszport polski w tym Konsulacie Rzeczypospolitej Polskiej, w którego okręgu mieszka. Obywatel amerykański, natomiast winien wystarać się o paszport w Departamencie Stanu w Wszyngtonie i przedłożyć takowy do zawiadomienia również w tym Konsulacie Rzeczypospolitej, w którego okręgu mieszka.

3) Ponieważ zdarzają się wypadki, że re-emigranci mylnie tłómaczą sobie zmiany, zarządzone przez rząd amerykański w sprawie paszportów i przybywają do Nowego Yorku bez zaopatrzenia się w paszporty, względnie wizy, przeto narażeni są na liczne kłopoty i nieprzyjemności. Nie mogą oni uzyskać paszportów na czas, t. j. przed wyjazdem upatrzonego przez siebie okrętu. Pozostają zwykle w Nowym Yorku i muszą ponosić poważne, a nieprzewidziane koszty utrzymania w nieznanem mieście.

4) BEZ PASZPORTU DO POLSKI NIKT WPUSZCZONYM NIE BĘDZIE. Linje okrętowe nie przyjmują pasażera do Polski bez paszportu na pokład odjeżdżającego statku.

5) Tym, którzy po załatwieniu wszelkich przepisanych formalności przed odjazdem do kraju, napotykają na inne, nieprzewidziane przeszkody lub kłopoty, zwraca się niniejszem uwaga, że przy każdym odjeżdżającym z portu nowojorskiego okręcie znajduje się zawsze przedstawiciel Biura tutejszego, do którego należy zwracać się z wszelkiemi zażaleniami.

DR. W. SOKOŁOWSKI
Attache dla spraw Wychodźczych.

Battery Park Building, Maritime Building, Chesebrough Building.

Tysiące ludzi lokuje kapitał

Wiadomość, że publiczność ma sposobność ulokowania kapitału w budynkach, przedstawionych na powyższej rycinie, przynoszących dochody, została przyjęta nadzwyczaj entuzjastycznie.

Każda poczta przynosi pilkę kuponów, wzór którego widzicie poniżej i liczba osób pragnących osobistych informacji o tej Złotej Sposobności rośnie z każdym dniem. Od ludzi, którym nawet do głowy nie przyszło, że mogą brać udział w korzyściach, o których sądzili, że są dostępne tylko dla bogatych, otrzymujemy listy z podziękowaniem.

Zabezpieczenie i wielkie zyski

To dwie rzeczy zasadnicze, które przyciągają, przedewszystkiem to są budynki, które każdy może zobaczyć, a wartość ich oszacowana konserwatywnie, wynosi $5,259,500.00. Są one prawdziwym rogiem obfitości interesu i przemysłu zabezpieczone na długie lata i przynoszące 6% „preferred" dywidendy WIĘCEJ NIŻ W TROJNASOB.

Czy można się dziwić, że tak wielu ubiega się o to? Szczególniej, gdy się weźmie pod uwagę dodatkowe dywidendy od inwestycji waszej, które podniosą cały dochód przynajmniej do 8% rocznie.

Oszuści nie mają tu co robić

Absolutna uczciwość jest podstawą całej tej propozycji. Budynki są własnością „AMERICAN GATEWAY REALTY CORPORATION, która to koporacja jest pod kontrolą Henry L. Doherty & Company, jednego z największych i najbardziej zaufania godnych domów inwestycyjnych w Stanach Zjednoczonych. HENRY L. DOHERTY & COMPANY nie zawiedli się nigdy.

THE AMERICAN GATEWAY REALTY CORPORATION ofiaruje ludziom szukającym lokaty kapitału $2,000,000.00 w swych „preferred" akcjach, których wartość „par" wynosi $100 od akcji. Nabyć je można w jakiejkolwiek sumie, wielkiej lub małej.

Właściciele akcji „preferred" będą otrzymywać 6 procent nagromadzonego dochodu w miesięcznych ratach, które otrzymywać będą punktualnie pierwszego każdego miesiąca. To już jest zwyczajem Henry L. Doherty & Company wypłacać w ten sposób dywidendy.

W dodatku do tego otrzymujecie co następuje:

Z każdego dolara zapłaconego na „common" akcje, 50 centów na każdą akcję zapłacone zostanie właścicielowi „preferred" akcji. Naprzykład, jeżeli „common" akcja daje dochodu 4 dol. rocznie od akcji, to na „preferred" będzie wypłacone 2 dol. rocznie, czyli razem z normalnym dochodem 6 dol. za „preferred" akcje, otrzymywać będzie 8 dolarów za akcję, t. j., że 8 procent dochodu zapłaconem będzie każdemu właścicielowi „preferred" akcji.

Zarobki obecne gwarantują zapłatę tych dodatkowych 2 procent.

Budynki stają się cenniejsze z każdym rokiem

Budynki zajęte są przez wyjątkowe firmy, włączając 5 Konsulów Generalnych, 35 znanych okrętowych i przesyłkowych kompanji i niektóre z największych importowych i eksportowych kompanji w Ameryce. Kontrakty z niemi zawarte są na 3 do 10 lat, co zapewnia w dalszym ciągu dotychczasowe korzystne dochody.

Wkrótce te papiery wartościowe dają wam następujące korzyści:

Są one pierwszej klasy pod każdym względem,
Zabezpieczone są przez korzystną realność.
Płacą one 6 procent nagromadzonego dochodu, który jest płatny bezzwłocznie na pierwszego każdego miesiąca.

W dodatku do tego:

Płacą one dodatkowe dywidendy z zarobków, własności, które dały dochód na całe lata.

To jest Wasza złota sposobność.

ZBADAJ I ULOKUJ.

Korzystaj ze sposobności NATYCHMIAST. Kto pierwszy przyjdzie, pierwszy zostanie obsłużony. — Nie będziecie niepokojeni przez żadnych kolektorów.

FOREIGN LANGUAGE INVESTOR DEPARTMENT
HENRY L. DOHERTY & COMPANY
12 PEARL STREET, NEW YORK

Hans Rieg.
Manager.

PODPISZCIE
— i —
WYŚLIJCIE
DZIŚ
POCZTĄ
TEN KUPON

FOREIGN LANGUAGE INVESTOR DEPARTMENT
HENRY L. DOHERTY & COMPANY
12 Pearl Street, New York.

Proszę mi przysłać bez żadnych dla mnie kosztów szczegóły pańskiej propozycji dotyczącej inwestycji „Złotej Sposobności".

Nazwisko .....
Ulica .....
Miasto .....
Stan .....
„NOWY ŚWIAT"

BACZNOŚĆ!

Z powodu wyjazdu do kraju

FR. W. MATYLKIEWICZ

133 EAST SIÓDMA ULICA
w New Yorku

Znany od wielu lat Polonnji Nowojorskiej

JUBILER

Wysprzedaje swój olbrzymi zapas biżuterji. Rzadka sposobność nabycia rzeczy po cenie kosztu.

Wysyłajcie pieniądze teraz

Chociaż polskie marki bardzo do góry, lecz wysyłamy tanio. Wysłane TELEGRAFICZNIE PIENIĄDZE 24 WYPŁACAJĄ W KILKU DNIACH. Za kilka tygodnie mamy zawiadomienie, że pieniądze otrzymane. Sprzedajemy najtańsze szyfkarty wprost do Polski. Mapę Polski i kalendarz wysyłamy każdemu za 3 centy na przesyłkę.

POLISH TRAVEL BUREAU 136 E. 42nd STREET NEW YORK, N. Y.

SZYFKARTY WPROST DO KRAJU

BEZ PRZESIADANIA

do Krakowa $103.80, do Lwowa $105.40, do Warszawy $111.90 dla tych co poślą $3.00 zadatek i do innych miejscowości, po najtańszych cenach. — Na expresowe okręty.

Paszporty pomagamy otrzymać bezpłatnie. Pokoje do spania w kompanijnych domach. Asekurujemy bagaż do miejsca przeznaczenia. Rozkład jazdy okrętów i informacje bezpłatnie. Wysyłka pieniędzy do kraju taniej, jak wszędzie.

ARO ZNANY BANKIER I NOTARJUSZ POLSKI
HERZ, 249 West 34 Street, New York.

Poradnik dla Wynalazcy

Jest to polska książeczka, dająca informacje „CO TO JEST WYNALAZEK", co to jest patent i jak można uzyskać patent i wiele innych wartościowych informacji. — Piszcie po nią, a zostanie ona Wam DARMO wysłana.

Martin Lahiner, Adwokat Patentowy
15 Park Row (BS.) New York

Zatrzymajcie wypadanie włosów

Ci, którym włosy wypadają, chodzą do fryzjera dłuższy czas już, powinni odnaleźć się ze mną. Gwarantuję zatrzymać wypadanie w ciągu jednego tygodnia. Przyjście a przekonacie się. Godziny przyjęcia od 10 rano do 1ej po południu i od 3ej do 8ej wieczorem. Jeżeli mieszkacie na miastem, możecie pisać po szczegóły. Przysyłajcie $1.50 w przekazie pocztowym lub w markach pocztowych, za które otrzymacie pomagający środek.

SONJA KURMAN
11 Ridge St., róg Grand St., New York

$350 do $400 miesięcznie

Wiele z naszych klientów, którzy byli bez roboty przedtem, zarabiają teraz forsa, pracując tylko kilka godzin dziennie.

Dlaczego nie wy?

Ci, którzy zarabiają mało mogą podwoić swoje zarobki, pracując w soboty i niedziele.

Doświadczenie nie potrzebne

Egzodcie się do naszego sklepu po informacje.

Katalogi przysyłamy, jeżeli napiszecie o nie.

BENSON CAMERA CO.
25 Delancey St., New York.

PAMIETAJCIE O GŁODNYCH DZIECIACH W POLSCE

CZYŚCIE SŁYSZELI?

$125 KARTA OKRĘTOWA

WPROST DO GDAŃSKA

Otóż ci, którzy mają zamiar odjechać do Polski, a pragną podróżować na dobrym okręcie, z wszelkiemi wygodami, mogą się zgłosić osobiście lub listownie aby zamówić zawczasu miejsce na najlepszym okręcie „Józef Piłsudski", który odchodzi z New Yorku 15-go czerwca 1921 r. bez przesiadania wprost do Gdańska.

Okręt ten jest bardzo wygodny dla podróżujących rodzin, gdyż nawet III Klasa posiada zamo tylko kajuty na 2, 4, 6 i 8 osób, załoga i cała służba okrętowa czysto polska. Wiżt dokonały, tanie i dobrowne menyka na pokładzie i wszelkie wyrozumienia dla podróżujących. Po informacje zgłaszać się do:

WŁADYSŁAW WOLAŃSKI
POLSKA AGENCJA KART OKRĘTOWYCH
129 East 7th Street, New York, N. Y.

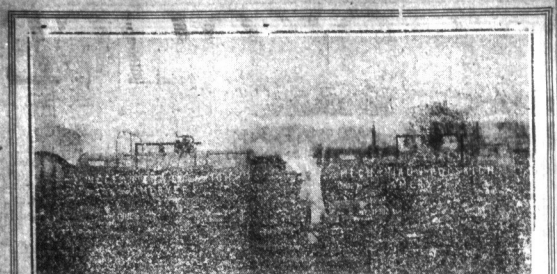

CYSTERNY ZAKUPIONE PRZEZ STOW. MECHANIKÓW DO PRZEWOŻENIA ROPY DO WYTWÓRNI W PRUSZKOWIE I PORĘBIE.

Mechanicy budują Polsce narzędzia pracy!

Rzemieślnicy i rolnicy będą mogli nabywać potrzebne narzędzia i maszyny z wytwórni Stowarzyszenia.

W kwietniu 1921 roku Wytwórnie Stowarzyszenia Mechaników Polskich zatrudniały przeszło 2500 pracowników.

WYTWÓRNIA No. 1 W PRUSZKOWIE

przebudowywa samochody dla Rządu, produkując masowo: rozwiertaki, gwintowniki gryzy i tp. Rozpoczęto budować więcej domów i nową kuźnię.

WYTWÓRNI No. 2. i 3 W BYDGOSZCZY

pracują już normalnie, wytwarzają cegłę białą i czerwoną i dachówkę. Całkowita produkcja idzie do Pruszkowa i Poręby na budowę dodatkowych budynków fabrycznych i domów dla pracowników.

WYTWÓRNIE No. 4 W PORĘBIE

produkują masowo: tokarki, strugarki podłużne i poprzeczne, tartaki, piły taśmowe, heblarki, i inne obrabiarki do drzewa, sieczkarnie, kieraty, cylindry parowozowe dla rządu i garnki emaljowane.

Rozpoczęto budować kolonje i hotel dla pracowników, oraz ogromny gmach żelbetonowy dla wytwórni traktorów i wozów ciężarowych (trucks).

Najlepsza kopalnia węgla brunatnego w Porębie jest mechanizowana. — Eksplotacja tej kopalni ma trwać 60 lat.

W dodatku do istniejącej cegielni, rozpoczęto budowę nowej wytwórni cegły i dachówek oraz fabrykę mebli dla wydziału drzewnego, nowy tartak i kuźnię do obsługi fabryki traktorów. Nowy budynek dla fabryki maszyn rolniczych jest już na wykończeniu.

WYTWÓRNIA MASZYN ROLNICZYCH W WYSZKOWIE No. 5.
produkuje masowo: kieraty, sieczkarnie i młocarki.
WYTWÓRNIA TRAKTORÓW W WIEDNIU No. 6.

Pierwsze kilkadziesiąt traktorów z wytwórni naszej przysłano do Polski. Przewożone są także maszyny z Wiednia do nowej wytwórni w Porębie. Po wszelkie informacje można zgłaszać się do Biura Głównego na adres:

The Polish Mechanics Co. Inc.

224 E. 57TH ST., NEW YORK

LUB DO BIUR OKRĘGOWYCH:

CHICAGO, ILL.,	1152 Milwaukee Ave.	DETROIT, MICH.,	5956 Chene St.
TOLEDO, OHIO,	3031 La Grange St.	CLEVELAND, O.,	6309 Fleet Ave.
BUFFALO, N. Y.	704 Filmore Ave.	ROCHESTER, N. Y.,	538 Hudson Ave.

ROLA STOWARZYSZENIA MECHANIKÓW PRZY ODBUDOWIE PRZEMYSŁU I HANDLU POLSKIEGO

Spryt i fachowa znajomość przy zakupywaniu majątku w Polsce podwoiły wartość udziałów Stowarzyszenia Mechaników. Gdyby przedsiębiorstwa zostały sprzedane i pieniądze zostały rozdzielone pomiędzy akcjonarjuszami, to każdy otrzymałby $200.00 za stodolarowy udział. Już ten fakt powinien pobudzić udziałowców do zaokrąglenia cyklu naszych przedsiębiorstw przez zakupienie Huty Hantkiego albo Częstochowy.

Co to jest Huta Hantkego albo „Częstochowa"?

Huta Hantkiego albo Częstochowa, połączona z torem kolejowym drogi wiedeńskiej i herbsko-kieleckiej, zajmuje z lewej strony toru wiedeńskiego, licząc od Warszawy, przestrzeń około 118 morgów ziemi. Posiada dwa wielkie piece, z produkcją miesięczną do ośmiu tysięcy ton surówki martenowskiej i giserskiej. Obecnie w biegu znajduje się wielki piec mniejszy, idący wyłącznie na rudzie własnej, z kopalni okręgu Poruj i Konopiska z produkcją miesięczną trzy tysiące ton. Stalownia posiada 5 pieców martenowskich z produkcją miesięczną powyżej tysiąc ton każdy. W biegu jest jeden piec. Walcownia posiada: drucianką, walcownię drobną, walcownię średnią, walcownię dużą i na koniec blaszankę na grubość od 0.5 do 4 mm. Wydajność średnia miesięczna wszystkich walcowni wynosi około sześć tysięcy ton, obecnie wyzyskana jest w nieznacznej mierze tylko. Z oddziałów pomocniczych wystarczająco zainstalowanych, wypada wymienić centralę elektryczną, wydział mechaniczny, laboratorjum chemiczne, magazyny i t. d. Z jednej strony toru, w bezpośrednim sąsiedztwie położony jest szereg domów dla urzędników, po drugiej zaś stronie toru na obszernych terenach własnych leży szereg domów robotniczych, domy majstrów, domy szkolne, klub i dom dyrektora, ogrody i tym podobne. Do huty należą obszerne pola graniczne z rudą żelazną, z których tylko nieznaczna część została dotąd zbadana dokładnie. Według minimalnych obliczeń ta zbadana część osad zapewnia bieg wielkiego pieca na lat siedmdziesiąt.

Do huty należą dwa majątki ziemskie, razem około 85 włók, z bogatymi kopalniami rudy (St. Huta i Konopiska). Na jednym z nich (Konopiska) są pokłady doskonałego torfu, oraz materjał leśny na potrzeby kopalni. Eksploatacji tych materjałów dotychczas nie prowadzono.

Wyobraźmy teraz sobie na chwilę, że Stowarzyszenie Mechaników zakupiło Hutę Hantkiego. Obecnie my prowadzimy kilkanaście fabryk związanych w jedną uzupełniającą się całość. My prowadzimy wytwórnię narzędzi precezyjnych, obrabiarek do metali (tokarki, gryzarki, heblarki, strugarki, wiertaki) obrabiarki do drzewa: tartaki, gzymsarki etc: wytwórnie maszyn rolniczych, rur kanalizacyjnych - zlewowych; fabryki traktorów, etc. Ale do wszystkich tych poczynań nam w większej mierze jest brak surówki i przez to my nie jesteśmy niezależni. Gdy jednak mamy Hutę Hantkiego, wtedy Kooperatywa nasza ma dosyć własnego węgla, własnej rudy żelaznej, jesteśmy niezależni, samostarczalni.

W tem właśnie spoczywa ważność, dlaczego my zachodów nie szczędzimy w celu nabycia tej Huty dla Stowarzyszenia Mechaników Polskich.

Warunki nabycia Huty ze względu bogactw i posiadłości, powyżej wymienionych, są nadzwyczaj korzystne i jeśli nasz legjon ośmnasto - tysięczny zorganizowanych już w Ameryce pracowników tę sprawę poprze, to my wkrótce zostaniemy jej właścicielami. Z tą chwilą, z chwilą nabycia przez nas tej huty, praca nasza stoczy się na tę tory, których podwaliny myśmy już stworzyli.

SZKOŁY RZEMIEŚLNICZO-TECHNICZNE

Rzemieślnicy polscy są zdolni, ale ich znajomość fachu jest ograniczona, ponieważ niepomyślano o spopularyzowaniu nowoczesnej wiedzy, nie wierzono, że robotnik poprze wysiłki czynione w tym kierunku. Stowarzyszenie Mechaników i na tem polu rozpoczęło pracę, przez wydawnictwo miesięcznika „Mechanik" uczy, że Polska musi być, przedewszystkiem, dla Polaków, że przemysł i handel muszą być umarodowione, że nowożytne metody musimy zaprowadzić do produkcji, że stosunek pracodawcy do pracownika musi być zgodny z wymaganiem demokracji, że obok fabryki musi powstać szkoła i bibljoteka, że tworzenie mocy narodowej należy do narodu całego, że naród stanowi nie tylko garść wybranych, lecz i te szare mrówki, tworzące bogactwa w znoju i pocie czoła, stanowią jego integralną całość. Mechanik urabia opinję, prostuje pojęcia, a szkoła dopiero musi wytworzyć zupełnie nowe pokolenie.

Trzeci Zjazd Stow. Mech. Polskich, odbyty w Toledo, Ohio, dał prezesowi 40 tysięcy dolarów na szkoły rzemieślniczo-techniczne, oprócz wyekwipowania, które warte jest 25 tysięcy dolarów. Szkoły te dadzą wytwórniom naszym i Polsce doskonałych rzemieślników, kreślarzy, kierowników warsztatowych, działaczy społecznych. Szkoły te wywrzeć muszą dodatni wpływ na całokształt życia narodu, posiadającego wiele cennych przymiotów i wrażliwego na wszystko co piękne i sprawiedliwe.

Z tą armją naszą zdolnych i kwalifikujących się pracowników my rozpoczniemy pełną działalność naszą. Aby być do tej pracy gotowymi, już myśmy przystąpili do zorganizowania Krajowej Centrali Handlowej.

KRAJOWA CENTRALA HANDLOWA

Warunki w jakich tworzył się przemysł i handel w czasie niewoli politycznej skiedowały energję inżyniera i wytwórcy w kierunku rynków rós. Powstała formuła, powtarzana przez wszystkich, że Polska bez rynków rosyjskich istnieć nie może. Wprawdzie istniał półnagi i niedokarmiony robotnik, biadał w swojej chałupie w warunkach bardzo prymitywny wieśniak, jednak nikt na nich jako na odbiorców, nie zwrócił uwagi. Odbiorcą będzie robotnik, jeżeli mu dobrze zapłacimy za pracę, — odbiorcą będzie wieśniak, jeżeli przekonamy go, że nowoczesne urządzenia są dla niego korzystne.

Centrala Handlowa ma na celu powołanie do pracy wszystkich sił naszych. Ona będzie się troszczyć rynkiem zbytu dla naszych produktów. Najpierw obrzduci Polskę swojemi sklepami. Tam będą się mieścić wyroby nasze i warsztaty reperacyjno-montarzowe. Miast wysyłać maszyny zmontowane będą tam wysyłane w częściach. Zamiast ładować 5 gotowych maszyn do wagonów będziemy mogli władować części na 15 lub 20 maszyn. To przyczyni się do oszczędzania kosztów przewozu i przez to obniży drożyznę maszyn. Oprócz tego montowanie na miejscu w sklepach tych, da możność odbiorcom i jakoteż korporatorom nauczenie się obchodzenia się z maszynami. Kapitał zakładowy tej Krajowej Centrali Handlowej wynosi 200,000.000 marek. Udziały będą sprzedawane w Polsce. Ta Krajowa Centrala Handlowa najpierw pozwoli nam zadość uczynić potrzebom kraju, a z chwilą, gdy je zadowolnimy, ona przerzuci nas na rynek obcy, międzynarodowy.

MIEDZIANE
NIEMETYZONE
(Nie przepuszczające powietrza)

KOTŁY

Gwarantowane, że są zrobione ze 100 proc. czystej solidnej miedzi, kompletne i dokonale pod każdym względem. Specjalne przyrządy i siłę mięsnicki. Absolutnie nie przepuszczające powietrza.

No. 2 Gal.	Wielkość	$ 5.00
No. 4 Gal.	Wielkość	7.50
No. 6 Gal.	Wielkość	8.50
No. 8 Gal.	Wielkość	9.50
No. 10 Gal.	Wielkość	12.00
No. 15 Gal.	Wielkość	15.00
No. 20 Gal.	Wielkość	20.00
No. 25 Gal.	Wielkość	25.00
No. 30 Gal.	Wielkość	30.00
No. 50 Gal.	Wielkość	50.00

Kotły oczynkowane wawszystkie kosztują $2.50 extra. Mamy również kotły w żelaznie kotłów do prania w wielkościach 12, 15, 20 i 25 galonów. Liczymy po $1.00 za galon. Absolutnie nieprzepuszczające powietrza. Mamy także kotły oczynkowane wewnątrz po $2.00 extra. Oczynkowane i silne drewniane uchwy. Przesyłamy przez Amerycka Kolejowy Express. Wysyłania draft lub money order albo wysłemy wam na C. O. D. Wysyłamy tego samego dnia po otrzymaniu zamówienia.

The Maxwell Kettle Co., Not. Inc.
2640 W. Madison St., Dep't N8
Chicago, Ill.

Ostrzegamy lat uczciwego prowadzenia interesu jest Gwarantujemy [illegible]

Unikajcie Zasłabnięć Latem

Dlaczego ludzie przeziębiają się latem?

Kto ma słaby organizm i zanieczyszczoną krew trującymi substancjami, ten jest łatwym materjałem do przeziębienia się nawet i latem. Najlepszym środkiem na wzmocnienie żołądka i odświeżenie krwi, jest Partola. Jej soki dezynfekują wnętrzności i zmuszają je do usuwania szkodliwych pozostałości z organizmu. Bierzcie pół cukierka Partoli po jedzeniu i jeden na noc.

Dlaczego wiele ludzi utraca apetyt?

Gorączki, nadmierne pocenie się, niewysypianie się podczas nocy, sprowadzają utratę apetytu. Używanie sztucznych i podniecających środków na „zaostrzenie" sobie apetytu nie pomaga, a może być i szkodliwym. Naturalnym środkiem na pokonanie tego zła jest branie po każdym jedzeniu i na noc Partoli. Partola ma soki w sobie, które uzdrowią wasz żołądek i system trawienia. Przywrócą dobry apetyt i mało kosztują, bo kilka centów dziennie.

Czemu to dużo ludzi chudnie i cierpi na upały?

Gorączki i upał wzburzają krew. Organizm opada z rzeźkości, tracimy apetyt do jedzenia i chudniemy. Osłabiony organizm bardzo nieznosi gorąca. Wycieńczenie następuje szybko. Utrzymujcie żołądek i wnętrzności zdrowe i silne przez branie Partoli. Pół cukierka po każdym jedzeniu i jeden na noc przywrócą wam siły i energję; odświeży organizm i przywróci apetyt. Tylko Partola posiada te zalety. Cena jednego pudełka 30c, a podwójnego 50c we wszystkich lepszych Aptekach.

Czemu dzieci cierpią na biegunkę?

Niejedni rodzice mają pojęcie jak należy karmić kurczęta, ale nie wiedzą jak trzeba karmić dzieci i z tego one cierpią na biegunkę, zatwardzenie, niestrawność, kolki i inne. Zapobiegajcie tym cierpieniom dzieci przez dawanie im raz na dzień w mleku pół cukierka Partoli. To zdezynfekuje ich żołądek. Wzmocni go i usunie szkodliwe pozostałości. Przekonajcie się sami o zaletach Partoli. Do nabycia we wszystkich lepszych aptekach po 30c, a podwójna tylko 50c.

Elizabeth, N. J.

21-go maja b. r., staraniem gniazda Sokołów No. 127, przy udziale dość zręcznie dobranych sił amatorskich, wystawiono nową, gdyż nigdzie jeszcze nie graną, sztukę w 4-ch odsłonach „Umieram za Ojczyznę", czyli „Udaremniony zamach bolszewicki przerwania frontu polskiego pod Płockiem", osnuty na tle wydarzeń 1920 roku, napisany przez ob. S. Górki.

Ponieważ sztuki tej nie poddano pod krytykę i nigdzie wzmianka najmniejsza w pismach się nie ukazała, to postanowiłem choć kilka słów o niej skreślić.

Pomysł sztuki jest bardzo dobry i na czasie, więc dobrze będzie zachęcić autora, aby sztukę tę pchnął do druku. Osnowa sztuki następująca:

W młodej dziewczynie kocha się dorobkiewicz -salunista, który powrócił z Francji. Rodzice dziewczęcę zmuszają do wyjścia za mąż za salunistę i gdy mają się odbyć zaręczyny, na pożegnanie przybywa młodzieniec udający się do Polski na pomoc przeciw bolszewikom. Panna do zaręczyn nie dopuszcza, a na drugi dzień zjawia się w agenturze okrętowej by pożegnać umiłowanego, lecz okazuje się, że obojętnie się kochają, więc postanawiają wziąć ślub. Romans się kończy tem, że panna młoda jedzie z mężem za sanitarjuszkę do Polski. W pogoni za narzeczoną jedzie salunista i tam pod wpływem prowokatora, który obiecuje mu pomóc odszukać pannę, zgadza się do wykazania słabego frontu, lecz wczas przyłapani zostają przez męża Eugenji, który płaci życiem poświęcenia dla ojczyzny. Sztuka ma tę dobrą zaletę, że piętnuje naszych tutejszych „patrjotników", a dalej zgnilizmę bolszewicką.

W roli tytułowej wywiązał się doskonale p. Sztrauch, jako Henryk, znakomicie sekundowała mu pani E. Górki w roli Eugenji. Bardzo dobrym dorobkiewiczem-salunistą Stonogą był p. Gutowski, który był stale oklaskiwany i musiał powstrzymywać się w wykonywaniu roli. Role prowokatora Jakoblewa grał p. Jasion i gdyby ją używdatnił silniej, byłby wyszedł z roli zwycięzko. Doskonałym oficerem Kamieniewem, dawniej szy krawczyk Finkielsztejn, był p. Niemiec, w grze było dużo zrozumienia i staranności. Inne pomniejsze role były oddane również dobrze, choć czuć było mało wyuczenia się ról.

Autorowi radzilibyśmy skrócić deklamację i śmierć Henryka, gdyż to przydługie i trochę nuży. Całość jednak jest doskonała.

Między aktami prześlicznie odśpiewała dwa utwory pani E. Gorik, uczennica opery, za co obdarzoną została długimi oklaskami.

Sokołom należy się uznanie, że umieli znaleźć dobrą sztukę.

Gdy i nadal będą wystawiać podobne rzeczy, mogą liczyć na poparcie polonji.

Małopolanin.

NIE ZAPOMINAJCIE O GŁODNYCH DZIECIACH I SIERÓTACH W POLSCE.

UWAGA: — Wobec przyjętego zwyczaju europejskiego ogłoszeń lekarskich podających tylko adres odmówić nie możemy. Przestrzegamy jednak naszych czytelników, aby żadnemu lekarzowi nie płacili od kursu, a tylko od wizyty, gdyż wyleczenia choroby gwarantować nie można. Wiemy również, że leczenie wszystkich chorób jedną metodą jest niemożliwe, więc czytelnicy powinni mieć się na baczności przed oszustami. Kampanja „Nowego Świata" przeciw fejkerom ma coraz lepsze skutki i mamy nadzieję, że inne dzienniki polskie poszyną podobne kroki.

KRYMINALNE BIURO DETEKTYWÓW
Posiejcie Wasze skargi do Kapitana Policji R. Detektiw Gelles, aby zastosował tego, kto Was okradł, oszukał lub uszkodził. Wyzyskujemy prawda lub kłamstwo, wrazie war porządku. Bierzemy sprawy rozwodu. Kapitan Detektywów Michael Gelles, 318 Broadway, New York. Telefon Worth 3818. Przyjmujemy sprawy po całej Ameryce.

KTO
nie kupuje biżuterji u FICKA ten nie wie, że traci sposobność zaoszczędzenia przy każdym zakupnie brylantów, zegarków i t. d.
25%
FRANK FICEK
330 Z. 72-ga ulica
NEW YORK
Telefon: Rhenlander 6280.

Telefon: Orchard 6362.
DR. S. M. KAUFMAN
Specjalista chorób kobiecych
111 E. 7th St. NEW YORK
(Obok kościoła św. Stanisława.)
Godziny: od 2 rano do 9 wieczorem.
W niedziele do 2 po południu

Zapisujcie się na
Automobilowe Kursa
w Polskiej Automobilowej szkole pod osobistym zarządem instruktora
L. TYCHNIEWICZA
Dzienne i wieczorne lekcje dajemy w Polskim i Angielskim języku. — Gwarantujemy wyzyskę każdego, a po ukończeniu dajemy licencje i dyplom.
601 East 17th Street
NEW YORK

Telefon 1686 Orchard
Ostedra. 9466
EDWARD J. BERO, M. D.
LEKARZ
GODZINY:
1:30—2 P. po p.l.
7—9 wieczór 58—7th St.
10—1 niedziela NEW YORK

DR. S. COHEN
Dentysta
104 — 2nd Ave.,
Róg 6ej ulicy
New York
Plombowanie i praktyczny. Wyrzucanie zębów bez bólu. Specjalność: Ustrzeganie zęby wszelkiego rodzaju. Ceny niskie. Wypłaty łatwe. Egzaminacja darmo.

Telefon: Orchard 1521
JÓZEF HALICKI, M. D.
LEKARZ
12—2 po poł.
6—8.30 wieczór
w niedziele do godziny 2ej po poł.
51. E. 10th ST.
NEW YORK

„TRUNKI"
przez tego który wie
POTRZEBA AGENTÓW — Jest to prawdziwy sposób zarobienia dużo pieniędzy. Prawdziwe zarobki. Zgadza się z wszelkiem prawem. Sprzedaje się dużo. Przyślij $1.00 po PROBNĄ KSIĄŻKĘ i bliższe szczegóły.
KAMREH PUBLISHERS, Dep't F. D.
725 Walnut St., Philadelphia, Pa.

Z Brooklyna, N. Y.

Rezygnacja dyrektora i sekretarza Domu Narodowego

Do Panów Akcjonarjuszy Korporacji „Dom", obecnych właścicieli Domu Narodowego oraz do polonji w Greenpoint

Niniejszem podaję do wiadomości, że postępując w ślady dyrektorów: ob. J. Młynarczyka, W. Bujakowskiego i I. Iwińskiego, którzy poprzednio zrezygnowali, złożyłem również w dniu 26-go maja b. r. swą rezygnację z dyrektora i sekretarza korporacji „Dom".

Adam Salik.

SO. BROOKLYN, N. Y.

4-ty Pułk Czerwonych Ułanów, Oddział 34-ty Z. W. P. w So. Brooklynie, N. Y.

Zawiadamiam wszystkich członków, iż posiedzenie miesięczne odbędzie się w poniedziałek, dnia 13-go czerwca 1921 r. w sali Domu Narodowego, 23-cia ulica i 5-ta Ave., w South Broo klynie. Każdy członek obowiązany jest stawić się, gdyż mamy ważne sprawy do załatwienia. Za nieobecność członek podpada karze według konstytucji.

Z bratniem pozdrowieniem,
W. Kamiński, sekr. prot.
105 Prospect Ave., Brooklyn.

BACZNOŚĆ!
GRAND
SHOE STORE
622 GRAND ST.
BROOKLYN, N. Y.
Zadziwiająco tania wyprzedaż, specjalnie w tym tygodniu, trzewików dla całej rodziny. — Opłaci się przyjść do nas i przekonać się.

ŚMIEJ SIĘ!
POKAŻ TWOJE ZĘBY!!
CZY SĄ ZEPSUTE?
ZOBACZ-
Jedna z moich zadowolonych pacjentek
Dr. JACOB J. STARK
Surgeon-Dentysta
355 Grand Street
Róg Marcy Avenue
BROOKLYN, N. Y.
X-RAY SPECJALISTA
Gaz i kokaina są używane.

Nadzwyczajna Wyprzedaż
NAJLEPSZYCH
SŁOMIANYCH KAPELUSZY
Panamas, Bankoks i Belibondels.
33% zniżki na wszystkich kapeluszach 33%
Nie opuść tej wyprzedaży, bo nigdy nie będziesz mógł znów kupować po tak niskich cenach.
Podajemy nasze nowe zniżone ceny.

$4.00 słomiane kapelusze zniżone do	$2.65
$5.00 „ „ „ „	$3.35
$6.00 „ „ „ „	$4.00
$7.00 „ „ „ „	$4.50
$5.00 prawdziwe Thoyo Panamy, zniżone do	3.35
$8.00 prawdziwe Panama kapelusze, zniżone do	$5.35
$10.00 „ „ „ „	6.65
$12.00 „ „ „ „	8.30
$15.00 „ „ „ „	10.50
$8.00 prawdziwe Bankoks zniżone do	$5.35
$10.00 „ „ „ „	$6.65
$12.00 „ „ „ „	$8.30
$12.00 prawdziwe Belibondels, zniżone do	$8.85
$15.00 „ „ „ „	$10.50

HARRY SILVERSTEIN
KRÓL KAPELUSZNIKÓW NA WSCH. STRONIE MIASTA.
36 DELANCEY ST. róg Forsyth St.
1 AVE. B. róg Houston St.

PRZEWODNIK HANDLOWY
GREENPOINT

Telefon Greenpoint 6484
FARMERS TRADING CORPORATION OF L. I.
Polska Rolniczo-Handlowa Korporacja
179 Meeker Ave., Brooklyn, N. Y.
Dostarcza hurtownie do groserni produktów rolnych, owoców i jarzyn.

Duże Polskie Składy Obuwia
„Białego Orła"
977 Manhattan Ave., (własny budynek)
i 188 Grand St., (w sekcji)
BROOKLYN, N. Y.

Jedyny Polski Hurtowny Skład „Crackers"
K. L. NIDEGOSKI
357 Oakland ul.
Telefon Greenpoint 5628

Polski Skład Bławatny
A. PYLILO
357 Oakland St., Brooklyn, N. Y.
Róg Freeman Street
Niskie ceny. — Rozmaity wybór.

Gramofony i Rekordy Polskie
u nas najtaniej kupisz
F. SZWARCZEWSKI
211 Driggs Ave., Brooklyn, N. Y.

Trzewiki dla Pań, Mężczyzn i Dzieci
W. ADAMSKI
193 Driggs Ave., Brooklyn, N. Y.
Naprzeciw polskiego kościoła.

5000.00 DOLARÓW $2.00 miesięcznie
wydają ludzie codziennie, aby słyszeć muzykę i śpiewy słynnych artystów
1. Kuba Jenerał, 2. Sprzedana kanapa, 3. Hosadyna, 4. Ratli-ciaciaciach, 5. Na Bulu — mazur, 6. Paz Piotrowski dobry pan — Polka, 7. Pit-Pat — Mazur, 8. Jeszcze Polska nie zginęła, 9. Z Dymem Pożarów, 10. Pieśni nasze, 11. Boże coś Polskę, 12. Płynie woda z góry, 13. Żydowski Mazur, 14. Hej ty Wisło, 15. Kwiecisty i wonny maj, 16. Wojtek, 17 Momenta, 18. Serdeczna Matko, 19. Dziadulio — Polka i inne — 24 piosenek razem.
Te piosenki będą wysłane wszędzie 2 za 80c. Jeżeli nie możecie jeszcze fonografu, kupcie jeden z ostatnich modeli fonografu bez lub z trąbą za 30 dolarów razem z 24 piosenkami, 1000 igieł, butelka oliwy i pisemną gwarancją na 15 lat, przyślij tylko 5 dolarów zadatku, resztę zapłacisz przy odebraniu.
Dla nabycia odbiorców w miastach
European Phonograph Company
AVE. A & 10th STREET, Dept. N. NEW YORK, N. Y.

MAURICE RENARD

DZIWY DR. LERNA

TŁOMACZYŁ JAN CHMIELINSKI

(Ciąg dalszy).

Zatrzymałem się na zakręcie i sprawdziłem rezerwoar.

Był prawie pusty.

Po cóż więc błądzić daremnie?

W pierwszej chwili zdało mi się, że dojdę łatwo pieszo przez las.

Opuściłem maszynę, usiłując dostać się przez mur do lasu. Ale gęsty żywopłot nie dał mi przejść.

Nie ulega wątpliwości, że droga budowana w ten sposób nie była prostą zabawką, ale skoplikowanym systemem obrony przed tymi, którzy chcieli się dostać do ogrodu.

Zacząłem rozmyślać:

— Nic ciebie nie rozumiem, wuju Lernie! Rano otrzymałeś odemnie zawiadomienie, że przyjeżdżam, a oto staję przed jedną z najchytrzejszych zagadek architektury ogrodowej. Cóż za fantazja powodowała tobą, Czyż owych piętnaście lat mogło cię zmienić do tego stopnia?

Piętnaście lat!

Z początku korespondowaliśmy ze sobą. Wuj, który po śmierci mego ojca stał się naszym opiekunem, udzielał mi listownie rad i wskazówek. W jednym z listów wspomniał nawet o testamencie na moje imię, schowanym w tajemnej szufladzie starego sekretarzyka w Fonval.

Potem nagle ta ojcowska korespondencja zmieniła się. Nie tylko ton listów, suchy, nawet przykry, ale styl i charakter pisma uległy jakby kompletnej zmianie.

Rok przed ową zmianą wyczytałem o wuju następującą wzmiankę w piśmie naukowem „Epoka":

„Piszą nam z Paryża, że prof. Lerne żegna się ze „swymi uczniami i klijentami, aby się oddać badaniom „naukowym, rozpoczętym już w szpitalu w Nauthel. „W tym celu ów niezwykły uczony usuwa się do swych „posiadłości w Ardenach", do wilji urządzonej specjal„nie ad hoc. Towarzyszy mu w pracach kilku zdol„nych asystentów, między innymi dr. Klotz z Mann„heimu i trzech laborantów z założonego przez dra „Klotza na Friedrichstrasse 22 „Instytutu anatomicz„nego". Dr. Lerne zamknął się z nimi przed świa„tem. Z niecierpliwością oczekujemy rezultatów tych „badań".

Minął rok po tej wiadomości. Wuj zmienił się całkowicie. Czyżby praca jakiej się oddawał, mogła do tego stopnia wpłynąć na zmianę jego charakteru?

Mijały lata. Wreszcie ów list: „Przyjedź sam i uprzedź".

Ależ do djabła, uprzedziłem i sam przyjechałem. Ładnie mnie wita Fonval. A wizytę tę uważałem za mój święty obowiązek! Co za głupota!

Patrzyłem na rozstajne w formie gwiazdy drogi, oświetlone słabnącym blaskiem reflektorów.

Daremna rzecz! Przyjdzie mi tu noc przepędzić.

Żeby w Fonval zaczęły mnie wołać do siebie.

Dzwonek w Grey wydzwaniał godziny.

A ja byłem więźniem.

Więźniem! Ha, ha! Niegdyś bałbym się tego naprawdę!

Więźniem Ardenów! Więźniem Broceljandy, potwornego lasu, który swym cieniem pięwniczym zaciemniał ziemię od Blois po Konstantynopol.

Broceljanda! Teatrum dziwnych powieści i legend fantastycznych, ojczyzna Tomcia Palucha i czteromiljonowych butów, las druidów, las, w którym usnęła zaczarowana księżniczka, pod opieką Karola Wielkiego.

Czy myślicie, że dziś nie dzwoni o uszy zaczarowana fanfara Rolandowego olifanta i rogu Oberona?

W tej chwili doznałem uczucia strachu: reflektory mego automobilu zgasły po kilku daremnych wysiłkach.

Przez parę sekund ciemność zapanowała zupełna i jednocześnie nastała taka cisza, że przez chwilę zdawało mi się, iż jestem głuchy i ślepy.

Po chwili oczy przyzwyczaiły się do ciemności i wkrótce nów się ukazał.

Las okrył się zimną białością.

Drżałem z zimna.

Dawnymi laty wyobraziłbym sobie, że z ciemności tej wyłaniają się opary, w których ślizgają się węże i przelatują smoki.

Puhacz przeleciał nad głową. Mógłbym z niego zrobić skrzydlaty kask paladyna-czarownika.

Brzoza rosnąca naprzeciw lśniła białością lancy.

Obok niej drżał z lekka liśćmi olbrzym-dąb druidyczny. Kto wie — może syn Zaczarowanego Drzewa —małżonki księżniczki Leliny?

Lśniący sierp księżyca, wślizgując się między gałęzie oświetlał pęk żołdzi zwieszających się od konara.

Pejzaż nocny niezwykły.

Marzenia jedno za drugiem snuły się po głowie. Przypominałem sobie dzieciństwo, wakacje spędzane w Fonval i moje czarowne wycieczki w krainy baśni. Gdy tak — pamiętam — biłem dłońmi o toń leśnych jeziorek, zdało mi się, że w chlupocie tym słychać tętenty pędzących za mną rycerzy. Stara barka, na której wzdymały się stare szmaty, była mi okrętem, staw rósł do wielkości Śródziemnego morza, wiozącego nawy krzyżowców. Patrząc na wyspy nenufarów i półwyspy trawników, wykrzykiwałem:

(Ciąg dalszy nastąpi.)

FILADELFJA I OKOLICE

TRZEBA Z ŻYWYMI NAPRZÓD IŚĆ, PO ŻYCIE SIĘGAĆ NOWE

Zastrzegam z samego początku, że za artykuł niniejszy jestem odpowiedzialny ja i redakcja obwinianą być zań nie może.

Zastrzegam to na wstępie, żeby się znowu nie powtórzyła omyłka, jak to miało miejsce w jednym z lokalnych pism, gdzie niemożebnie pomieszano groch z kapustą.

* * *

„Młodości podaj mi skrzydła!
Niech nad martwem wzlecę [światem."

Tak to odzywał się Mickiewicz do młodzieży.

„Razem młodzi przyjaciele!
Choć droga stroma i śliska."
Hej! ramię do ramienia!
Spólnemi łańcuchy
Opaszmy ziemskie kolisko!
Zestrzelmy myśli w jedno ognis- [ko,
I w jedno ognisko duchy!
Dalej, bryły, z posad świata!
Nowemi cię pchniemy tory.

Tak mówił Mickiewicz, a co ja słyszę naokoło: młokos, — głupiec, — niedorostek i inne nie nadające się do prasy przezwiska, pod adresem tych, którzy z żywymi chcą naprzód iść i po życie sięgać nowe.

Chora ambicja przestarzałych i zaśniedziałych w ciasnych i partyjnych ramkach działaczy.

Czołem przed waszymi czynami, kiedyście młodzi byli, ale nie zapominajcie, że jeżeli chcecie iść z czasem, to musicie wiedzieć, co młodzież myśli i rozumieć dążenia teraźniejszej doby.

Naszemu społeczeństwu, naszym masom ludu świeżej myśli i wzniosłej idei tak brak, tak ją okradano dawniej i kiedy teraz są tacy, co chcą to robić, to nie wąskie ścieżki, ale drogi szerokie otworzyć im trzeba.

Przyszłe szczęście i wspólne zachowanie, polega na zrozumieniu się własnem. Chłop nie będzie przyjacielem robotnika, a robotnik chłopa, jeżeli wzajemnie się nie zrozumieją i kiedy rozumnie i logicznie nie będą sobie wzajemnie pomagać, rywalizować.

Piękne hasła — „ludowcy", „Wyzwolenie", „socjalizm" — zostać mogą hasłami pustemi, jeżeli nie będą poparte usilną pracą oświaty i porozumienia polityczno-ekonomicznego życia ludzi.

Znajomość tego co nas otacza, znajomość świata i ludzi, znajomość historji narodów, ewolucyjne zdobycie kultury, znajomość literatury, poezji i miłość ku niej, może być wyrobioną tylko za pomocą oświaty i ten, kto tę oświatę krzewić chce, powinien znaleźć szczere poparcie, a nie zdawkowe pobłażanie.

Młokos to robi — cześć mu i chwała, a wam śmiem tak pysznym i dumnym nic, bo tylko dolary, wstyd i hańbę, jeście wcześniej tego nie zaczęli sami.

„Młodości, podaj mi skrzydła" — bo może się już rozstrzepały, połamały.

„Młodości, podaj mi skrzydła" — bo do wzlotu ciągnie dusza a świat z posad starych, nowemi trza pchnąć tory.

Młodzieży, ty śpiewająca, grająca i drgająca życiem żywem, nowem, podaj mi skrzydła, a w Filadelfji stanie przybytek kultury polskiej, wystawiony wysiłkami młodzieży. — przybytek, świątynia myśli, zrozumienia i wiedzy.

Młodzieży! pokaż że sama coś umiesz i że rozumiesz potrzebę czasu.

Młodzieży! Tyś pełna siły inicjatywy i energji, gdy zechcesz, dokonasz cudu.

Piotr Lisiecki.

DO ŻOŁNIERZY ARMJI AMERYKAŃSKIEJ

W zeszłym tygodniu odwiedził nas p. Bernard F. Feulner z „Rehabilitation Bureau of the Department of Labor and Industry". Jest to biuro stanowe, które się mieści w Harrisburgu. Filja tego biura znajduje się w Filadelfji, pn. 1519 Arch ul. Pan B. F. Feulner żalił się, że weterani-polacy nie mogą pojąć zadania tego biura. Otóż biuro to jest stanowe, które ma za cel pomagać wszystkim żołnierzom, amerykańskim i pomaga. Setki żołnierzy są ranni lub chorzy. Rząd wysyła ich do szkół, uczy fachu, nietylko w zakresie rzemiosła, ale i nauk wyzwolonych.

Jednak jest dużo kalek, którzy otrzymują stałą pensję od rządu. I p. Feulner skarżył się że w Filadelfji jest dużo polaków, którzy pobierają pensję i pozatym niczym więcej nie chcą się zajmować w obawie, aby im nie odmówiono danej zapomogi. Jednak celem tego biura jest nakłonienie do jakiejś nauki, żeby oprócz tej pensji mógł dany weteran być pożytecznym dla społeczeństwa i sobie, mógł wygodnie ułożyć życie. Inni chcąc otrzymać jednorazowe wynagrodzenie tłómaczą się, że pragną jechać do Polski. Pan Feulner twierdzi, że rząd i na to się zgadza i daje takie przywileje, że jeżeli by powrócił, to znów prawo ma udać się do tego biura i zrehabilitować swe żądania i swą pomoc otrzyma.

Pan F. Feulner zostawił nam biuletyn, wydawany przez Department of Labor and Industry, w którym jest sporo ilustracji pokazujących, w jaki sposób to biuro śpieszy z pomocą. Jest sporo weteranów, którzy utracili ręce, nogi. — to biuro postarało się im przyjść z pomocą, odesłało do szkół i fabryk. Wielu już za pośrednictwem biura mają zajęcie i dzisiaj oprócz pensji, zarabiają utrzymując swe rodziny. A wielu jeszcze chodzi do szkół. Wobec tego niechże nie będą nasi rodacy naiwnymi, lecz niechaj się udadzą z całą pewnością i zażądają pomocy, a ją otrzymają. Piszący sam był żołnierzem i wie o tem, że rząd Stanów Zjednoczonych dba o swych żołnierzy. Ale trzeba mieć głowę na karku, wiedzieć co się chce i gdzie się udać.

Wobec tego zwracamy naszym byłym żołnierzom uwagę. Niechże się w sprawach tych udają z całem zaufaniem na wyżej wymieniony adres i nie tracą czasu, bo czas — to pieniądz. A co ważniejsze, że przy pomocy, na tej podstawie, że byli żołnierzami i osobiście skorzystają i staną się bardziej użytecznymi dla społeczeństwa.

LANSFORD, PA.

W oddali od Filadelfji znajduje się mała osada polska w zagłębiu węglowem.

Rok rocznie w dniu święta amerykańskiego urządza obchody konstytucji 3-go maja. To też w dniu 30 maja b. r. utarłym zwyczajem urządzono obchód połączony z pochodem po ulicach tej mieściny.

Pochód ciągnął się około pięciu bloków, składający się z szeregów różnych towarzystw: męskich, żeńskich i dzieci. — Wszystko to poubierane w stroje narodowe, robiło wrażenie, że jest się gdzieś w polskiej osadzie. Po skończonym pochodzie wszyscy gremjalnie zeszli się na salę. Wiec otworzył ob. Jan Węgrzyn, powołując na przewodniczącego ob. Wojciecha Króla. Muzyka składająca się z dwudziestu kilku muzykantów odegrała hymny amerykański i polski. Dzieci szkolne odśpiewały parę pieśni okolicznościowych. Jan Ogorzałek wygłosił deklamację. Chór św. Cecylji odśpiewał pieśń narodową, a pierwszego mówcę powołano ob. J. Z. Dodatko, przedstawiciela „Nowego Świata", z Filadelfji, który w dłuższem przemówieniu przedstawił znaczenie konstytucji 3-go maja, składającej się z jedenastu punktów. Wkrótce przeszedł do nowej konstytucji, dowodząc, że nie jest ona taką, jak na owe czasy być powinna. Lecz ma tę dodatnią stronę, że można ją poprawić w przeciągu pięciu lat.

Przyszły sejm będzie miał to zadanie do spełnienia. Zależeć to będzie jakich naród wybierze posłów. W końcowym przemówieniu nawoływał szan. mówca do oświaty i czytania pożytecznych pism i książek.

Potem wygłosił deklamację Stanisław Kruczek.

Na drugiego mówcę powołano p. F. J. Krawczyka, sekretarza Progresive Com. Cov. z Filadelfji, który omówił sprawy bieżące, przeplatając je często humorem. Kładł nacisk na lojalność już wolnej Polski, aby pracując tu oszczędzali swój krwawy grosz zapracowany i nie dali się naciągnąć różnym agentom.

W końcu przemówił ob. B. Sikora, na temat P. P. P. nawołując do kupowania bondów, — które to idą na zakupno żywności.

Ob. Sikora poruszył sprawę Górnego Śląska, dowodząc, że Śląsk musi należeć do macierzy. Wiec zamknięto odśpiewaniem „Jeszcze Polska nie zginęła".

Po wiecu usunięto krzesła i przy dźwiękach muzyki bawiono się ochoczo do późna w nocy. Oto jest przebieg wieczoru w polskiej górniczej kolonji.

Helena, Matka...

NICETOWN

Koło P. S. L. „Wyzwolenie", zawiadamia członków, że posiedzenie odbędzie się dnia 9 czerwca o godz. 7:30 wieczorem w sali K. Pułaskiego, pn. 1649-51 Hunting Park Ave.

Wszyscy, którzy sympatyzują ze sprawą ludową, proszeni są o przybycie.

M. Piątkowski, sekr.

W nadchodzącą niedzielę, 5go czerwca, o godzinie 10-ej rano, odbędzie nadzwyczajne posiedzenie filji Stow. Mech. Pol. w sali zwykłych posiedzeń.

Obecność wszystkich członków jest konieczna ze względu na konieczność rozważenia spraw wielkiej wagi tyczących naszej organizacji wogóle.

D. I. Stodolak,
przedstawiciel.

CZYTAJCIE I ROZPOWSZECHNIAJCIE „NOWY ŚWIAT"!

PATENTY
WYJMUJEMY
MAMY DO WASZEGO ROZPORZĄDZENIA MSZCZYTEM DOŚWIADCZONYCH W RYSOWANIU, DESENIOWANIU, MECHANICH, ELEKTRYCZYCH PRAWACH I PATENTACH
MARKI OCHRONNE
Wiele marek ochronnych, których nie można było dostać przedtem, mogą teraz być zarejestrowane według prawa nowego.
Bell Phone: Locust 4471.
Keystone: Race 3736.
PISZCIE, TELEFONUJCIE LUB ZGŁOŚCIE SIĘ PO BLIŻSZE SZCZEGÓŁY DO:
Williamson & Williamson
1325 Arch St., Philadelphia, Pa.
Dziennie od 9ej do 5ej.
W poniedziałki i czwartki wieczorami od 7ej do 9ej.

NOWOŚĆ
Po raz pierwszy w Ameryce
WE ŚRODĘ 8 CZERWCA
na Sali Litewskiej
2715 E. Allegheny Ave.,
PHILADELPHIA, PA.
Pokazane będą Obrazy Ruchome pod tytułem:
„OCHRANA" WARSZAWSKA I JEJ TAJEMNICE
Sensacyjny Kinodramat w 6-ciu aktach, osnuty na tle prawdziwych wydarzeń.
Ujawniający tajniki działań zapiekowskiej policji rosyjskiej w Polsce.
W obrazie tym grają pierwszorzędne siły teatrów warszawskich, a mianowicie:
Nacz. „Ochrany" Warszawskiej, Proriesow p. K. Junosza-Stępkowski art. Teatru „Rozmaitości"
Student-działacz polityczny, Wł. Loski p. J. Węgrzyn, art. Teatru „Rozmaitości"
Jakina Zapolska p. H. Brzuszówna, art. Teatru „Letni"
Zapolski, obywatel z Kieleckiego p. A. Zalewowicz, art. Teatru „Polski"
Zapolska, jej matka p. Kędzlska, art. Teatru „Mały"
Sławicki, student-prowokator p. Rypnowski, t. „Polski"
Oberpolicmajster, Majer p. Malkowski, t. „Letni"
Rotmistrz żandarmerji, Kahanow p. Grodnicki, t. „Letni"
Studenci żandarmi, urzędnicy, służba więzienna.
Rzecz dzieje się w Warszawie.
Sceny przejmujące do najgłębszej duszy.
Obraz ten był pokazywany z wielkiem powodzeniem przez szereg miesięcy w Warszawie. Jest to jedyny obraz w tym rodzaju, jaki dotąd zdołało sprowadzić wprost z Warszawy.
UWAGA 1-sza: Obraz ten został sprowadzony wprost z Warszawy przez Polską Korporację Teatralną, której biura mieszczą się pn.: 3017 Richmond St., Philadelphia, Pa.
UWAGA 2-ga: Dane będą dwa przedstawienia.
Początek pierwszego o g. 7-ej.
Początek drugiego o godz. 9-tej.
Wstęp 50 cent. od osoby.
P. S. — Na przedstawieniu obecna będzie pani Halina Brzuszówna, była artystka Teatru „Letniego" w Warszawie, a obecnie artystka jednego z teatrów amerykańskich w New Yorku, która swoim występem przyczyni się do powodzenia wieczora.
Dochód przeznaczony dla Sierot Polskich w kraju.

PHILADELPHIA, PA.
UWAGA RODACY!
„Wolność". Jest to najszlachetniejsze hasło.
Czy w wolnej Polsce, na polskiej ziemi, mają rządzić Polacy czy cudzoziemcy?
Czy możemy nazywać się wolnymi, jeżeli naszem sercem, mieniem i rozumem nie będzie rządził Bóg prawdy, lecz bogowie fałszu?
Polska zerwała kajdany ciała, zrywajmy więzy z polskiego ducha. Jak to uczynić? — Kształć się. Znać nie tylko wrogów politycznych, ale poznać wrogów naszego ducha.
DLATEGO
Zapraszamy Was na Nauki, jakie są wygłaszane w Audytorjum Kościoła przy Pine ul. pomiędzy So. 4-tą i 5-tą ul. w każdą Niedzielę o godzinie 11-ej rano (przed południ.).
W Niedzielę 5-go Czerwca 1921 r., będzie wygłoszona mowa na temat: „Prawda i dobro wobec fałszu i zła".
Wstęp wolny.

DO SPRZEDANIA
Z powodu wyjazdu, piec kuchenny i naftowy, karpet 12X6, i lampa i komoda. Zgłosić się do:
Teofila Stanikiewicz
2570 E. Auburn St., Phila., Pa.

Szukacie prawdę, a prawda was oswobodzi od wszelkich błędów.

I siła zna prawdę, lecz o niej nie mówi.

Wszyscy miłujący prawdę i wolność, a chcą usłyszeć mowy czysto naukowe, to niech przyjdą do audytorjum kościoła przy Pine Str., pomiędzy So. 4-tą i 5-tą ul.

W każdą niedzielę o godzinie 11-tej rano.

Old Pine Street Church
Wstęp wolny dla każdego!

PIENIĘŻNE PRZEKAZY
— DO POLSKI —
1000 Marek do — — — — — Polski $1.15
Nasz departament Zagraniczny jest całkowicie wyekwipowany i wysyła pieniężne przekazy do wszystkich części Polski po najniższych ratach giełdowych.
BILETY OKRĘTOWE
Sprzedajemy BILETY na wszystkie linje i zarządzamy wszystko na kompletną drogę do którejkolwiek części w Polsce.
Informacje darmo
Jeżeli macie jakie zapytania tyczące się starego kraju lub giełdy zagranicznej, jesteście serdecznie proszeni o przybycie po informacje w waszym własnym języku.
PENNSYLVANIA BANK AND TRUST COMPANY
7-ma i Wolf ulica
Otwarte od 9ej rano do 9ej wieczór w poniedziałki, środy i soboty.
6-ta i Walnut ulica
Otwarty od 9ej do 8ej godziny.

OKRĘT SAMLAND
odchodzi z Philadelphii wprost do Gdańska i Hamburga, 15-go lipca, 1921 r.
Ten okręt ma pokoje o 2, 4 i 6 łóżkach i odchodzi wprost do Gdańska i Hamburga.
Zajmuję się wszystkimi bagażami, podatkiem i jestem osobiście przy przystani okrętowej, gdy okręt odjeżdża.
Po informacje można zgłosić się do mego biura pomiędzy 9tą rano i 9tą wieczorem, każdego dnia.
Franciszek Schurgot
1645 Hunting Park Av.
(NICETOWN)
Philadelphia, Pa.
Telefon Tioga 5142

M. KAMIŃSKI
„Japichłop"
Agencja Kart Okrętowych do i z Europy
Wyrabiam aplikacje na paszporty i legalizacje.
Wysyłam pieniądze przez konsulat.
Agencja wszystkich gazet polsko-amerykańskich i krajowych
2359 Orthodox ulica
Frankfort Phila. Pa.

NA PUBLICZNEJ LICYTACJI SAMOCHODY
W sobotę każdego tygodnia będziemy sprzedawali na licytacji, w naszych magazynach, pn. 715 S. Beau ul. i 710 S. American ul., różne wyroby drugorzędnych samochodów, trucków i przyczepów do samochodów o 12 w południe punktualnie.
W tym tygodniu następujące modele będą na sprzedaży: Overland, Dodges, Fords, Buicks, Chevrolets, Hudson Hd.
Samochody są próbowane przy sprzedaży.
Jeżeli macie co do sprzedania, przyślijcie nam a my dostaniemy wam najlepszą cenę za nie.
Samochody i trucki bierzemy do sprzedaży prywatnie lub na licytacji. Licytacje wymiarkowane komisowe.
SPEAR & RUSSELL
715-21 So. Third Street
Philadelphia, Pa.

WIELKI WYBÓR
swetrów z czystej wełny, takie włóczki wełnianej, podoszek i materjałów sportowych, najniższe ceny w mieście.
JÓZEF HARTMAN
1633 Germantown Ave.
DIA 7112.

GAYETY THEATRE
8ma ul, poniżej Vine ul.
Philadelphia, Pa.
Najlepszy dom burlesku w mieście
40 chórzystek 40
Zapasy co piątek wieczór.
The ORANGE BLOSSOMS

PHILADELPHIA, PA.
UWAGA!
Zawiadamiamy Sz. Rodaków, że z dniem 5-go Czerwca, 1921 r. Zgromadzenia Religijne Kościoła Ludowo - Chrześcijańskiego, będą rozpoczynać się o godzinie 11-ej rano (przed południ.), a nie o 3:30 po południ., jak było dotąd.
Każdy miłujący prawdę i wolność, a chcący usłyszeć naukę czystą, to niech przyjdzie w każdą Niedzielę o godzinie 11-tej rano do Audytorjum Kościoła, przy Pine ul., pomiędzy So. 4-tą i 5-tą ul., a usłyszy kazanie (mowę) oparte na faktach i nauce.
Wstęp wolny.

Chcesz dobrze widzieć — zobacz mnie. Oczy — egzaminowane, szkła doborzaje.
DR. M. KAUDERER
Specjalista Wzroku
519 West Girard Avenue
Philadelphia, Pa.
Bell Phone: Market 4295

Telefon: Kens'n 900—J
Dr. L. J. BALASA
DENTYSTA
2640 E. ALLEGHENY AVE.
PHILADELPHIA, PA.

WIELKI PIKNIK
POL. KOM. POMOCY CZERWONEGO KRZYŻA
NA DOCHÓD BIEDNYCH W KRAJU — ODBĘDZIE SIĘ
W NIEDZIELĘ, DNIA, 5-go CZERWCA, 1921 R.
NA LEWIS FARMIE
W STRONIE WILLOW GROVE, PRZY CITY LINE
Członkinie K. P. P. C. Krzyża w Domu Polskim dołożą wszelkich starań, aby zabawa wypadła doskonale. Zapraszamy na piknik wszystkich Rodaków i Rodaczki.
KOMITET
INFORMACJA! Ażeby dojechać na piknik, należy brać tramwaj No. 23 na Trzeciej ulicy, dojechać do Drugiej i Tayoga ul., tamże przesiąść na tramwaj No. 49, wysiąść na City Line. — Również można brać No. 50 na Piątej ulicy, dojechać do Piątej i Erie i tam przesiąść. — Komitet, który oczekiwać będzie na City Line, wskaże miejsce zabawy.

DR. J. GOLDBERG
Dentysta dla pracujących ludzi
4-ta i South ulica, Wchód 405 South Street,
PHILADELPHIA, PA.
Jeżeli masz kłopot z zębami, przyjdź i zobacz się ze mną, oszczędzisz pieniędzy i bólu.
Gwarancya
NISKIE CENY,
DOBRA ROBOTA
UŻYWAM 22 K. ZŁOTO
WYRYWANIE ZĘBÓW
BEZ BÓLU
Otwarte w czasie dnia i wieczorami, płacisz kiedy możesz, dziennie, tygodniowo lub miesięcznie.

Wydawnictwo Muzyczne w Filadelfji
Trzyma na składzie duży wybór nut polskich na fortepian, do śpiewu na 1, 2 i 4 głosy, oraz na orkiestry, kapele i do użytku teatralnych.
Wyszedł z druku nowy patrjotyczny śpiew na 4 głosy mieszane, pod nazwą „Bądźmy ojczyźnie dumni". Słowa Marji Konopnickiej, muzyka ks. dra A. Wróblewskiego. — Cena 50c.
Rzeki polskie do pianoli na 88 nut, w dużym wyborze. Gramofony i szaplatne. Victor Columbia Gramofony, sprzedaje za gotówkę i na łatwe spłaty miesięczne.
Po katalogi najlepszych Victor i Columbia Rekordów piszcie zaraz na adres:
JÓZEF KRYGIER,
3132 Richmond Street, Philadelphia, Pa.

SPRZEDAŻ SZYFKART
WACŁAW FRYSZTACKI
817 N. 3rd St., Philadelphia, Pa., Bell Phone Market 3886.
Opiekuję się emigrantami z domu aż do okrętu.
Wyrabiam kontrakty, legalizacje i paszporty.
Biuro Realnościowe i Notarjalne
Sprzedaż domów, farm i sklepów.
Informacje udzielam bezpłatnie.

WAŻNE OZNAJMIENIE
PIENIĄDZE WYSYŁANE DO POLSKI PO ZNIŻONYCH RATACH.
Po bliższe szczegóły zgłosić się, pisać lub telefonować do naszego DEPARTAMENTU WYMIANY ZAGRANICZNYCH PIENIĘDZY.
Bell-Lombard 5319, 4276, 3682. — Keystone-Main 786.
DLA WYGODY NASZYCH KOSTUMERÓW I PRZYJACIÓŁ
Departament Wymiany Zagranicznych Pieniędzy
Departament Szyfkart Okrętowych,
i Departament Funduszów Oszczędnościowych,
są otwarte każdego piątku wieczorem od 7 do 9 godziny, w dodatku do zwyczajnych bankowych godzin.
Trust Departament. — Poradź się naszego urzędnika Trustowego. Założony 1825.
SOUTHWARK NATIONAL BANK
610 South Second St., Philadelphia, Pa.
Zasoby przeszło $11,000.000.00.
Członek Federal Reserve System.

Kronika miejscowa

Pogoda niepewna, — wiatr południowo-zachodni.

RUCH OKRĘTÓW

Przybędą do New Yorku

Wczoraj przybyły: Saxonia z Londynu.

Dzisiaj: Cambria z Antwerpii, Touraine z Havru.

Poniedziałek: Cedric z Queenstown.

Wtorek: Orduna z Hamburga.

Odchodzą z New Yorku

Dzisiaj: Neuw Amsterdam do Rotterdamu, Oropesa do Hamburga, Lafayette do Havru, Chetopa do Kopenhagi, Olympic do Southampton, American do Hamburga.

Niedziela: Thyra do Gothenburga, Virginia do Londynu.

Poniedziałek: Britannia do Marsylii.

Wtorek: Albania do Liverpoolu, Old North State do Londynu.

Środa: South Pole do Liverpoolu.

Czwartek: Satarlia do Gdańska.

Rozstrzygnięcie ciekawej sprawy. — Przysięgli najwyższego sądu przysądzili Erykowi M. de Szerbinowi 175 dolarów od korporacji Bremer-Waltz, przedsiębiorstwa aluminjowego, jako komisowe w rozmiarze 3 centów od funta od zakupna aluminjum przez Rosyjską Komisję Zakupu w 1916 roku. Szerbinin skarżył o $252,000. Ciekawa tylko rzecz, kto mu będzie wypłacał to komisowe?

Nowa komisja transportacyjna zdaje sprawozdanie gubernatorowi. — Pierwsze sprawozdanie zdała gubernatorowi Millerowi nowa komisja transportacyjna, z którego jeszcze trudno jest sądzić, czy przejazd tramwajami i kolejami górnemi i podziemnemi będzie droższy, lub nie. Kwestję tą określono nadzwyczaj ogólnie, mianowicie, że załatwioną ona zostanie tak, aby zadowolniła obie strony, tak publiczność, jaż i kompanję.

Ostateczny raport, który będzie przedstawiał już wykończony nowy plan, będzie gotowy na 1-go października.

Odszkodowanie za poparzenie głowy. — Pani Agnes Gilson, redaktorka czasopisma „Vogue" wygrała 2,000 dolarów odszkodowania od firmy fryzjerskiej, „A. Simons", pn. 506 Fifth Ave. Skarżąca dowiodła, że kiedy poszła do „Simonsa", aby jej ukarbowano włosy, popalono jej głowę do tego stopnia, że część skóry na głowie, jest obecnie twardą i martwą. Pani Gilson skarżyła o 25,000 dolarów odszkodowania.

Dzienniki nowojorskie będą pertraktować z foto-rytownikami. — Już kilka tygodni znajduje się na strajku 225 foto-rytowników zatrudnionych przez tutejsze gazety. Trudno było nakłonić wydawnictwa do podwyżki płacy o 8 dolarów tygodniowo, ale według oświadczenia kierowników związku, przyrzekły one przystąpić do pertraktacji, które rozpoczną się prawdopodobnie w tych dniach.

Sezon piknikowy rozpoczyna się. — Towarzystwa polskie rozpoczynają już sezon pikników. Jeden z pierwszych pikników w niedzielę, 12 czerwca, urządza Tow. Mł. Pol. Św. Alojzego Gonzagi w Liberty Park, Astoria, L. I. Następnie 19 czerwca urządza Wydział Krawiecki Stow-Mech. Pol. w College Point, N. Y. Tej samej niedzieli odbędzie się wycieczka okrętem po Hudsonie Klubu Oświatowego z Newarku.

W niedzielę 26 czerwca odbędą się aż trzy pikniki. Trzy złączone towarzystwa: „Echo", „Moniuszko" i „Gwiazda Wolności" urządzają swój piknik w Manhattan Casino.

Drugim będzie piknik Tow. Bratnia Dłoń Z. M. P. w Queens County Parku w Maspeth, L. I.

Wreszcie trzeci piknik tej niedzieli urządzają złączone towarzystwa Z. N. P. w Eastern Blvd. Parku, w Westchester, N. Y.

Oby tylko pogoda dopisała.

Z KOMITETU POMOCY DLA POLSKIEGO CZERWONEGO KRZYŻA

Wszyscy, którzy mają kwitarjusze Komitetu Pomocy dla Polskiego Czerwonego Krzyża Złączonych Towarzystw Żeńskich, proszeni są łaskawie o zwrócenie takowych w jaknajkrótszym czasie.

Posiedzenia komitetu odbywają się w każdy piątek o godz. 8-ej wieczór w Domu Narodowym przy 8-ej ulicy.

DOM NARODOWY

Posiedzenia dyrektorjatu Domu Narodowego na 8-ej ulicy odbywają się w każdy czwartek wieczorem.

Kto pragnie zakupić akcję Domu Narodowego może to w dnie posiedzeń uskutecznić.

Akcje są pięciodolarowe.

Dyrektorjat na żądanie akcjonarjuszy udziela wszelkich informacji, tyczących się gospodarki wewnętrznej Domu Nar.

DZIŚ PRZEDSTAWIENIE I ZABAWA W DOMU NARODOWYM

Zarząd Domu Narodowego urządza dzisiaj wieczorem przedstawienie i zabawę na górnej sali Domu Narodowego przy 8-ej ulicy.

Kto wie, jak wesoło spędza się czas na zabawach Domu Narodowego, ten nie ominie tej sposobności spędzenia mile wieczoru, tym bardziej, że najlepiej tańczące pary otrzymają nagrody.

WIEC „WYZWOLENIA"

W niedzielę, 5-go czerwca, o godz. 3-ej popołudniu w Domu Narodowym przy 8-ej ulicy odbędzie się wielki wiec ludowy, urządzony przez tutejsze koło Polskiego Stronnictwa Ludowego „Wyzwolenie".

Będą omawiane bardzo ważne sprawy, jak: sprawa Górnego Śląska, rezygnacja obecnego ministerjum, oraz cała obecna sytuacja.

Jednocześnie wszystkim członkom „Wyzwolenia" zostaną wręczone legitymacje przynależności do Stronnictwa, które nadeszły w tym tygodniu z Warszawy.

Spieszcie więc rodacy na wiec ludowy w niedzielę do Domu Narodowego jaknajliczniej!

ROMUALD MINKIEWICZ.
(Kazimierz Romin.)

Idą tłumy

IV.

Hę?! rani wasze oczy krecie
ten pochód w świt,
w jarzący blask?
Hę?! rani wasze zwiędłe uszy
ten „nienarodowy zgrzyt",
ten „tłumu wrzask",
ten Mocy Zew
co głob poruszy
ten Ludu śpiew
orficzny,
co dźwignąć chce z odmętu
szachrajstwa i z podłości matni
Nowy Świat Socjalistyczny?

...A niesie on
niewoli zgon,
Przyszłości rzuca siew...

O! dla was to jest tylko wrzask!?
O! wy za delikatni
na „ludu barbarzyństwa"!
O! wasz „intelekt się nie para
z motłochem", zacne profesory!
Powiedzcież jakaż wasza wiara?
czy uścisk, nędza, gwałt, bezprawie
nie ciążą-że wam na sumieniu?
nie popełniacież codnia świństwa
a czasem świństw wraz wielu,
byleby siedzieć na fotelu,
przed wielkim audytorjum
w kopuły ocieniu?
a na sumienie... moratorjum?!
Zaprawdę, duch w was chory!
zaprawdę, duch w was zmarły,
doktory! profesory!
zaprawdę, sercem już gnijecie
za życia...

DO RODZICÓW DZIECI SZKOŁY RADY OŚWIATOWEJ

Zarząd zwraca się tą drogą do rodziców dzieci uczęszczających do szkoły Rady Oświatowej, aby nadsyłali składki na uczonych w Polsce, które będą wręczone wielkiej uczonej i odkrywczyni radium p. M. Curie-Skłodowskiej.

Działwa szkolna od dłuższego już czasu składa centy na ten cel. Więcej od niej wymagać nie można. Ale pięknie by było, gdyby ojcowie i matki kilkuset uczniów i uczennic szkoły R. O. ze swej strony ofiary na uczonych w Polsce złożyli.

Rok szkolny, kończy się dnia 15 czerwca. Pozostaje więc już tylko dwie soboty, w które rodzice dzieci, mogą złożyć osobiście, lub nadesłać do Zarządu Szkoły ofiary.

Mamy nadzieję, że wezwanie nasze nie pozostanie bez echa i że Szkoła Rady Oświatowej będzie mogła wręczyć p. Skłodowskiej większą sumę na pomoc dla ludzi wiedzy i nauki w Ojczyźnie.

Dzieci obowiązek swój spełniają, niechże to zrobią i rodzice.

Zarząd Szkoły Rady Ośw. Zł. Tow. Pol. w New Yorku.

Obława uliczna na sprzedawców narkotyków

Poraz drugi już w naszem mieście policja i detektywi udają się do środków, jakie nie obce są tym, którzy w okresie rewolucyjnym 1905-7 roku mieszkali w byłem Królestwie Polskiem. Są nimi obławy uliczne.

Pierwszy raz policja tutejsza urządzała podobne obławy trzy lata temu na dezerterów od poboru wojskowego, obecnie rozpoczęto to praktykować względem sprzedawców narkotyków.

Wybrawszy sobie 114-tą ulicę, pomiędzy Pierwszą i Drugą Ave., policja zamknęła blok z obu stron, z rewolwerami w ręku, a podejrzanych spędzała do sieni jednego z domów.

Publiczność była bardzo oburzona, tak, że z trudnością przyszło policji pakować podejrzanych na automobile. Policja tłumaczy się tem, że od czasu, kiedy prawo stanowe, czyniące przestępstwem posiadanie narkotyków zostało cofnięte, sprzedawcy takowych rozzuchwalili się do tego stopnia, że sprzedawali sobie najrozmaitsze narkotyki po ulicach. Aby kres temu położyć, policja musiała udać się do tego radykalnego środka.

Rezultatem obławy było aresztowanie 6 osób, później zaresztowano jeszcze dwie osoby.

Aby wyśledzić, gdzie sprzedawane są narkotyki, szereg detektywów udawało nałogowców i przez pewien czas nabywało narkotyki od sprzedawców. Zdobyli sobie oni nawet sławę dobrych „kostumerów".

Na ratunek Franka Hobla

Poprzednio zebrano	$37.75
K. W.	1.00
Żuchorski F. J.	1.00
Skalska Anna	1.00
Dmochowski K.	1.00
Buczek Marjan	1.00
Haliński Bolesław	1.00
Wnuczyński K.	1.00
Żdunek S.	1.00
Zebrane w farbyce ob. Robaczyńskiego;	
Ob. Robaczyński	1.00
Ob. Szumski	1.00
Ob. Zielński	50
Ob. Makowski	50
Ob. Choronowski	50
Ob. Jabłoński	50
Ob. Vaczy	50
Ob. Pruszyński	50
Ob. Bisztyga	25
Ob. Abramowicz	25
Ob. Gąwrylak	25
Ob. Tybulewicz	25
Ob. Pełeznik	25
Ob. Iwanowski	25
Ob. Jakubowski	25
Ob. Zimec	25
Ob. Kulikowski	20
Ob. A. W. Rożek	1.00
Razem	$54.20

NEWARK, N. J.

Zawiadomienie

My, członkowie, filji Stow-Mech. Pol. Newarku, Harrison, Passaic i Elizabeth, N. J. wzywamy wszystkich członków wymienionych filji, oraz delegatów zjazdu w Toledo, O., na ogólne zebranie, które się odbędzie w niedzielę dnia 5-go czerwca o godz. 10-ej rano w Polskim Klubie Oświatowym, pn. 255 Court ul., w Newarku.

Proszeni są również członkowie innych filji tak ze stanu nowojorskiego jak i New Jersey.

S. Zarzycki,
K. Nowiński,
W. Pawlak,
J. Marczewska,
J. Macek,
J. Kolaski,
R. Wyszyński,
A. Sadowski,
P. Sawicki,
A. Wianecki,
H. Iwanicki.

Piknik T-wa Śpiewaczego odłożony

Piknik T-wa Śpiewu im. Sembrich - Kochańskiej, który miał się odbyć w niedzielę 5 czerwca w Parku Przemysłowców Polskich przy 16 ulicy i Speedway Ave., w Irvington, N. J., został odłożony na 4 lipca b. r. a to z powodu, że w okolicy Irvington w niedzielę tańce są wzbronione.

Kto zakupił już bilet, niechaj go zachowa, gdyż będzie ważny na 4 lipca.

Za Komitet:
Józef Goleniak.

Nabożeństwa dla członków polsko - katolickiego wyznania odbywają się tymczasowo do czasu zakupna własnego budynku, w wynajętym na ten cel budynku pn. 13 Mercer ul., bliско High ul.

W każdą niedzielę, o godz. 9ej rano msza św. i kazanie, a o godz. 4ej popołudniu nieszpory i kazanie.

Wkażdą środę o godz. 7:30 wieczorem.

Zapraszam wszystkich przyjaciół i postęp miłujących rodaków.

Ksiądz Józef Zielonko.

BACZNOŚĆ GLEN COVE, LONG ISLAND I OKOLICA!

Klub Polsko - Amerykańsko-Obywatelski urządza wielki wiec agitacyjny dnia 8 czerwca 1921 roku, na sali Neighbourhood, o godz. 8ej wieczór.

Rodaki i rodaczki! — Obywatele pochodzenia polskiego pragną, aby polacy w Ameryce byli szanowani, aby nie kierowali nami obcy, jako narzędziem swym. Ale dlatego trzeba pozbyć się tej ciemnoty, — która nas wiodła i wiedzie dotychczas. My, polacy na ziemi Waszyngtona mamy pełne prawa: wolność słowa, wolność druku, nietykalność osobistą, — możemy czytać, co nam się spodoba, możemy się organizować, a to nam jest bardzo potrzeba, i nikt nie ma prawa powiedzieć, że nam to się nie należy. Garść ludzi niezależnych stanęła w obronie tych praw i pragnie, aby szerszy ogół zrozumiał ich usiłowania.

W tym celu właśnie urządzamy wiec, na który zapraszamy was rodaczki i rodacy.

Na wiecu tym wygłoszą mowy doskonali mówcy z New Yorku na temat: „Jaką korzyść przynosi klub polskich obywateli".

Dowiecie się również, jak za wasze głosy brano setki dolarów a was prowadzono do głosowania, i tym podobnych rzeczy.

Wstęp wolny. Kolekty żadnej nie będzie.

Komitet:
J. Słowikowski,
F. Czaplicki,
J. Wiśniewski.

NIE ZAPOMINAJCIE O GŁODNYCH DZIECIACH I SIEROTACH W POLSCE

BEZPŁATNIE
WYGODNY I ELEGANCKI KALENDARZYK KIESZONKOWY
Każdemu, kto przyśle nam dwadzieścia adresów swych znajomych.
BIURO UNIWERSALNE
343 East 10th St., New York

Czy plecy wasze bolą?

Czy bolące plecy unieszczęśliwiają was? Czy jesteście męczeni tępym nieznośnym bólem w plecach i ostrym przeszywającym kłóciem. Jeżeli tak, to powinniście zaopiekować się waszymi nerkami. Zaziębienie, wysilenie lub przepracowanie osłabiło prawdopodobnie wasze nerki i spowodowało ten uciążliwy ból w plecach, te bóle głowy, zawrót głowy i nieregularność nerek. Nie czekajcie na gorsze dolegliwości. Użyjcie Doan'a Pigułki na Nerki. Wasi znajomi polecają je. Zapytajcie się sąsiada!

Trwały Dobrze

Pani Marja Pyszczyńska, z 143 Townsend St., Buffalo, N. Y. opowiada: „Miałam bóle w plecach i reumatyzm dręczył mnie. Nerki dokuczały też. Czułam jak by plecy były złamane i nie mogłam schylić się lub podnieść co bez cierpienia wielkiego bólu. Przepuściłam każdy cent na różne lekarstwa, lecz stale czułam się gorzej. Użyłam Doan'a Pigułki na Nerki i kompletnie wyzdrowiałam."

DOAN'S KIDNEY PILLS
60c at all Drug Stores
Foster-Milburn Co. Mfg. Chem. Buffalo, N.Y.

KALENDARZYK ZABAW

12 Czerwca, Niedziela, — Tow. Mł. Pol. Św. Alojzego Gonzagi urządza wielki piknik w Liberty Park, Astoria, L. I. N. Y.

19 Czerwca, — Wydział Krawiecki Stow. Mech. Pol. urządza piknik w College Point, N. Y., przy Pierwszej Ave. i Pierwszej ul.

19 Czerwca — Wycieczka okrętem do Forest View Grove po rzece Hudson. Urządza Klub Oświatowy w Newarku.

26 Czerwca, — Tow. Bratnia Dłoń Z. M. P. urządza piknik w Queens County Parku, w Maspeth, L. I. Początek o godz. 1ej popołudniu. Dojazd Grand St. kars z Delancey ulicy.

26 Czerwca — Wielki Doroczny Piknik połączonych towarzystw: Echo", Moniuszko i „Gwiazda Wolności" w Manhattan Casino, przy West 155ej ulicy.

26 Czerwca, Niedziela, — Piknik Złączonych Towarzystw Z. N. P. w Eastern Blvd. Parku w Westchester, N. Y. Połowa czystego dochodu na pomoc Ojczyźnie.

4 Lipca, — Piknik T-wa Śpiewu im. Sembrich-Kochańskiej, w Parku Przemysłowców Polskich, przy 16 ul. i Speedway Ave., w Irvington, N. J.

24 Września, — przedstawienie i bal Ligi Kobiet.

8 Października, w Sobotę, — Tow. Bratniej Pomocy im. Piłsudskiego urządza wielki roczny bal w Domu Narodowym, na 8ej ulicy, o godz. 8ej wieczorem.

29 Października. — Chór Wanda urządza Koncert i Bal w Domu Narodowym 705-707 Courtland Ave., Bronx, New York.

(4)a

22 Października, — Wielki koncert i bal Tow. Śpiewu „Echo", w Domu Narodowym.

5 Listopada — Roczna Zabawa T-wa Sokół, gniazdo No. 7, w Domu Narodowym.

KRAWIECKI sklep do sprzedania z powodu wyjazdu do kraju w polskiej okolicy. Interesu dobrze wyrobiony. J. R. Korpacewski, 156 Eagle St., Greenpoint-Brooklyn. (7)a

FARMA, 45 mil od New Yorku, 156 akrów: 2 domy z wszelkimi ulepszeniami, dużo stodoła, kurnik, dużo innych budynków: 32 krowy „Holstein", registro wany wół, 5 koni, 500 kur, duży sad, jezioro, wszelka maszynerja, rozmaite rzeczy, jeden samochód. Blisko stacji i miasteczka. Tylko $6000 gotówki. Po dalsze informacje o tej lub inne małe i duże farmy zgłoś się do: **Rosen & Grunes, 99 E. Broadway, New York City.** Korespondencje po angielsku tylko. (s. 9 f. n.)

FARMA 110 akrów do sprzedania, dom, kury, bydło. Kurza farma, 10 akrów, 8 pokoji, 200- kur, las, przy tramwaju, podróż $2.50. Orzechowski, Room 10, 195 Allen St., New York City. (6a)

RESTAURACJA na sprzedaż w polskiej okolicy. 417 E. 5 ul., New York City. (6a)

FARMY W NEW JERSEY w polskiej okolicy i blisko kościoła

Farma 200 akrów, dom 12 pokoi, drugi 9 pokoi, 2 stodoły, kurnik i inne zabudowania, wielki sad, reska, 15 krów, 1 byk, 4 jałówki, 3 konie, 200 kur, wozy, maszyny, pół mili do miasta. Cena $6000, gotówką $2500.

Farma 125 akrów, dom 8 pokoi, stodoła i inne zabudowania, wielki sad, 10 krów, 1 byk, 2 jałówki, 2 konie, 100 kur, 4 świnie, 1 pół mili do miasta. Cena $2000, gotówka $1600. Zgłosić się lub pisać do polskiego agenta:
Pisarko & Pokutny
406 E. 5th St., New York City

DROBNE OGŁOSZENIA
CLASSIFIED ADV.

FARMY ROŻNEGO GATUNKU w stanach New York, New Jersey i Connecticut

Farma 35-akrowa, 7-pokojowy dom, 2 krowy, 2 konie, kury, maszynerja. Cena $3500, gotówka $1000.

FARMA 103-akrowa, 8-pokojowy dom, stodoły, inne zabudowania, 8 krów, 2 konie, kury, maszynerja, cider mlyn. Cena $4000 gotówka $1500.

FARMA 106-akrowa, 11-pokojowy dom, 12 krów, 2 konie, świnie, kury. Cena $4000, połowę gotówką.

FARMA 135-akrowa, 18 akrów, 3 konie, 12-pokojowy dom, maszynerje. Cena $6500, gotówką $2500.

FARMA 385-akrowa, 2 domy, stodoły, inny na inne budynki, 35 krów, 5 koni, świnie, kury, kaczki, gęsie, maszynerje. Cena $12,000, gotówka $5,000. Po te inne farmy zgłosić się do: **MR. NATHAN BARST, 28 Canal St., New York. Orchard 3125.** Nie pisać. (s. t. f. n.)

CZY SZUKACIE FARMY?
My sprzedajemy farmy wszelkiego rodzaju — mniejsze i większe w najlepszych częściach stanu New York i Connecticut i New Jersey.
Jeżeli chcecie rzetelną usługę, piszcie lub zgłoście się do:
BERMAN & GREEN
359 Grand St., New York
Tel. Orchard 6823 (t. f. n.)

DO SPRZEDANIA sklep z obuwiem z powodu wyjazdu do kraju. Interes wypłacony pomiędzy polakami. 108 Morris St., Jersey City, N. Kanigowski. (4a)

NA SPRZEDAŻ „candy i cigar" sklep z powodu innego interesu. 135 Franklin St., Greenpoint-Brooklyn. (4a)

POLSKA GROSERNIA do sprzedania z powodu zakupna farmy. Interes dobry, nadaje się dla prędkiego kupca. Zgłosić się do: J. K., 336 Broadway, Bayonne, N. J. (4)a

CANDY STORE sprzedam za $400. Jest grocery, notions i drobiazgi. 2 pokojami. Rent $27. 238 No. Fifth ul., Brooklyn (4)a

DO SPRZEDANIA meble, fortepian, 4 pokoje do mieszkania. Derabek, 532 E. 14 st. (5a)

FARMA 237 akrów, 15-pokojowy dom, stodoły, silo, kurnik, 30 akrów świnie, dochód z mleka $500 miesięcznie, dużo jeziora, wszelka maszynerja i przyrządy, 1 mila od miasta i stacji. Cena $10 000, gotówką $3000. Po te i inne farmy dużo małe, zgłoś się do: Rosen & Grunes, 99 E. Broadway, New York. Pisz po angielsku. (s. f. n.)

79 akrów mlecznej farmy

72 akrów płaskiej dobrej ziemi, bez kamieni, 7 akrów drzewa do budowy, 16 akrów owsa, 15 akrów kukurydzy, dom, stodoła, 4 inne zabudowania, 4 młode krowy, 8 krów, 350 kur, wszystka maszynerja, tylko 3 i pół mili do miasta i stacji. Cena $9200, gotówka $4000, resztę można na hipotekę.

62 akrów farmy

Ziemia pod uprawą, wszystko zasadzone, pierwszorzędny pokojowy dom, dobra stodoła, wezownia, 3 kurniki, domek dla świń, inne zabudowania, 2 dobre konie, 7 krów, 400 kur, 6 świń, gasolinowa maszyna, maszyna do młócenia, binder" i wszelkie inne maszynerje i przyrządy, blisko miasta i stacji. Cena $7500, gotówką $4100, resztę na hipotekę.

11 akrów farmy

Wszystko płaska dobra ziemia, ładny sad owocowy, 5-pokojowy dom, dobra stodoła, 4 krowy, 75 kur, wszelka maszynerja, wozy, przyrządy, 1 mila do miasteczka, mleczarni, sklepów. Cena $4,000 gotówką częściowo.

Te farmy są położone 50 mil od Nowego Yorku, w najlepszej części New Jersey i nadawczej dobrym targiem, polska okolica.

A. ZWICKER, FARM AGENCY
42 Union Square, New York City

NA SPRZEDAŻ farma, różnego gatunku, 50 mil od New Yorku. Mapy takie jak chcesz. Po bliższe informacje zgłosić się do: Frank Spitzer, Business Exchange, 401 E. 80 st., New York lub wprost do: Jan Roka, 15 Church ul., Pittsington, N. J. (4)

DO SPRZEDANIA meble z 6 pokoi i pianino. 101 Eckford St., Brooklyn, ostatnie piętro. (5a)

FARMA na sprzedaż, 188 akrów, 60 akrów lasów, 500 drzew owocowych, 8 akrów owsa, 5 akrów kartofli, 6 buszli groszku, wszystko zasiana, wielki ogród zasadzony, 2 konie, 2 krowy, kury i wszystkie maszyny do obrabiania ziemi i budynki. Theodor Volkskowitz, R. D. 1, Middle Grove, N. Y. (4a)

DO WYNAJĘCIA
FOR RENT

DO WYNAJĘCIA dwa pokoje na letnie pomieszkanie z wszystkimi wygodami. — Zgłosić się: „Nowy Świat", R. K. (4a)

RÓŻNE

ADWOKAT KRAJOWY
DR. SZENFELD
214 East 57 St., New York City,
załatwia tanio ważne pełnomocnictwa, deklaracje, kontrakty, testamenty, oraz wszystkie informacje, sprawy i podania do władz polskich w Polsce i w Ameryce. Takie listownie za

POLSKA BALWIERNIA
265 EAST 10th STREET
Pomiędzy 1sza Ave. i 2 Ave. A
NEW YORK
Wszelką pracę wchodzącą w zakres fachu gwarantuje, iż sostanie wykonana artystycznie.
Ostrzenie brzytew i stawianie bańek moja specjalność.
Polecam się szanownym rodakom.
JOZEF OKIEJA

DO KRAJU
przez Antwerp lub Hamburg możemy odesłać każdego, kto chce pracować na okręcie kilka godzin dziennie przy lekkiem zajęciu. Paszport na wyjazd załatwimy po przyjeździe do nas. Zwracać się do: GREENWICH LABOR AGENCY 120 Greenwich Street New York, N. Y.

National Auto School

250 EAST 14th STREET,
blisko 2ej avenue
Młodzi mężczyźni przyjdźcie do nas nim pójdziecie do kogo innego. Dajemy wam najtańszy kurs. Uczymy was naprawy i jazdy na maszynach ostatniej konstrukcji. Pomagamy wam do dostania pozycji. Uczymy was w waszym własnym języku. Gwarantujemy zrozumienie.
Godziny codzień od 9ej do 5ej wieczorem. W niedziele do 5ej po południu.

WYCHOWANIE RODZINY. — NIE MIAŁ PAPA ŻADNEJ DROGI OCALENIA ZGUBY. FISZER

1) Papa: „Gdzie u licha ja położyłem..."
2) Papa: „I widział ten kto, znikło jak kamfora..."
3) Mama: „Powiedzże mi, czego ty szukasz..."
4) Mama: „Ciekawa jestem, kto to był taki mądry i zrzucił cygaro na dywan..."
5) Mama za drzwiami: „Myślę, że najlepiej będzie wyrzucić to świństwo do śmietnika!"