„NOWY ŚWIAT"
The only Polish A. B. C. Newspaper in the Eastern States

Nowy Świat
THE POLISH MORNING WORLD

Kto raz przeczytał „NOWY ŚWIAT" Ten zawsze go czyta
6 STRONIC 6

No. 120. Rok XXVI. DAILY AND SUNDAY. NEW YORK, WTOREK, 1 MAJA (TUESDAY, MAY 1) 1923
Entered as second Class Matter, March 21st, 1914, at New York Post Office, New York, N. Y.
CENA 3 CENTY

Prez. Wojciechowski ostrzega hakatystów gdańskich

Conrad-Korzeniowski

Cała prasa amerykańska w obszernych artykułach wita przybywającego dzisiaj do Stanów Zjednoczonych, jednego z najwybitniejszych pisarzów współczesnych angielskich Józefa Conrada - Korzeniowskiego. My Polacy i polskiego pochodzenia obywatele amerykańscy, witamy go nietylko jako wielkiego pisarza, ale jako Polaka z urodzenia, który na szczytach sławy światowej nie zapomniał nigdy o Ojczyźnie swej Polsce. W twórczości Conrad'a, która jest własnością wszystkich cywilizowanych narodów, przewija się złotemi nićmi duch polski Korzeniowskich. I to właśnie może najbardziej postawiło Conrad'a jako pisarza w rzędzie największych potęg literatury współczesnej.

Dla nas jest on Korzeniowskim i jako takiego na ziemi amerykańskiej całem sercem witamy.

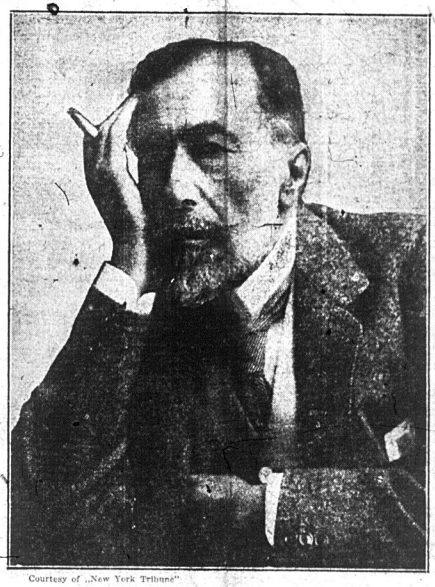

Courtesy of „New York Tribune"
JÓZEF CONRAD-KORZENIOWSKI

NAPAD WOJSK LITEWSKICH NA POGRANICZNE STRAŻE POLSKIE

Krwawe walki toczą się wzdłuż całej granicy polsko - litewskiej

WYZNACZONE TYLKO DO PILNOWANIA GRANICY I PORZĄDKU ODDZIAŁY POLSKIE COFAJĄ SIĘ

KOPENHAGA, 30 kwietnia. — Wojska litewskie napadły na pograniczne straże polskie wzdłuż granicy polsko-litewskiej na froncie Wilna. Zacięte walki toczą się wzdłuż całej granicy polsko-litewskiej pomiędzy wojskami litewskiemi i pogranicznemi strażami polskiemi, które stawiają zacięty opór. Wojska litewskie mając przewagę liczebną i w uzbrojeniu prą przed sobą nieliczne i tylko do strzeżenia granicy i utrzymania porządku wyznaczone polskie straże pograniczne. Napad wojsk litewskich potwierdza wojownicze zamiary Litwy ,ogłaszane wielokrotnie przez przedstawicieli rządu litewskiego, którzy po ogłoszeniu wyroku Rady Ambasadorów zastrzegli sobie prawo dochodzenia orężem swoich pretensji w sprawie Wilna.

Robotnicy duńscy przeciw bolszewikom

KOPENHAGA, 30 kwietnia. — Robotnicy duńscy postanowili po zostać nadal w związkach zawodowych nie przytłaczając się do organizacji komunistycznych. — Duńska partja socjalistyczna ogłosiła oficjalnie, że nie bierze udziału w uroczystościach 1 maja z organizacją komunistów, która zapowiedziała wielkie demonstracje przeciw rządowi z okazji święta robotniczego.

Powódź w Stanach Nowej Anglji

PORTLAND, Me., 30 kwietnia. — Wszystkie rzeki i potoki w stanie Maine wezbrały do 10 stóp ponad zwykły stan i zalały doliny po przez które przepływają. W wielu miejscach farmerzy zmuszeni byli uciekać ze swoich domów wraz z całym swoim dobytkiem. Wiele mostów na drogach i linjach kolejowych zostało zniesionych przez wezbrane wody rzek.

Wielka katastrofa w Londynie podczas gry w piłkę

1000 osób ciężko rannych, setki pogniecionych. — Król Jerzy obecny na polu gry, był świadkiem katastrofy

LONDYN, 30 kwietnia. — Przeszło 1000 osób zostało ciężej lub lżej rannych skutkiem natłoku jaki powstał na polu gry w piłkę nożną w Londynie, gdy na widowni i wszystkich wolnych miejscach mogących pomieścić zaledwie 120,000 widzów zgromadziło się 222,000 osób. Wszyscy, którzy nie mogli zająć korzystnego miejsca dla przyglądania się grze, wspinali się na każdy punkt, który im nadawał możność obserwacji. Wskutek tego przyszło do ogólnych zaburzeń, zwiększonych jeszcze przez przymusowe oczyszczanie przez policję pola gry, aby umożliwić graczom swobodę ruchów. Zawezwane rezerwy policyjne tylko przy największych wysiłkach zdołały w końcu przywrócić porządek, gdy już setki osób, ciężko i lżej rannych ambulanse odwoziły do szpitali.

Olbrzymia eksplozja zbiornika gazowego

ATLANTIC CITY, 30 kwietnia. —Eksplozja zbiornika gazowego na wyspie Absencon była tak silną, że spowodowała wstrząśnienie całą wyspą. Kilku robotników pracujących w pobliżu odniosło silne poparzenia.

Włochy podpisują traktat handlowy z Austrją

RZYM, 30 kwietnia. — Przedstawiciele rządu włoskiego i republiki austrjackiej podpisali dzisiaj traktat handlowy, pierwszy od czasu wojny wszechświatowej. Warunki nowego traktatu austrjacko - włoskiego przyznają Austrji znaczne ułatwienia przy przesyłce towarów austrjackich przez Trjest i regulują dostęp Austrji do morza Adrjatyckiego.

„POLSKA SKOŃCZYŁA Z CIĄGŁEMI USTĘPSTWAMI Z POWODU SWOJEJ NIEPEWNOŚCI"

Nie pozwoli na uszczuplanie swoich praw przyznanych jej przez wersalski traktat pokoju

WARSZAWA, 30 kwietnia. — „Rząd polski zorganizuje gospodarczą walkę, dla wywarcia finansowego nacisku na mieszkańców Gdańska, jeżeli rząd wolnego miasta nie będzie wykonywał co do litery warunków wersalskiego traktatu pokoju i nie pozwoli Polsce korzystać z praw przyznanych jej przez wersalski traktat pokoju", — powiedział prez. Wojciechowski w swojem przemówieniu podczas uroczystego otwarcia prac przy budowie nowego portu polskiego w Gdyni.

„Polska — powiedział prez. Wojciechowski — skończyła z ciągłemi ustępstwami z powodu swojej dotychczasowej niepewności. Polska nie pozwoli na uszczuplanie przez kogokolwiek swoich praw, przyznanych jej w wersalskim traktacie pokoju." Prace przy budowie nowego portu w Gdyni zostały dzisiaj otwarte przy stosownych ceremonjach w obecności prezydenta Wojciechowskiego, premjera Sikorskiego, ministra dla spraw wojskowych Sosnkowskiego, ministra finansów Grabskiego ,ministrów kolei i handlu i przemysłu, a także obydwuch marszałków Sejmu, Macieja Rataja ,i Senatu, Trąmpczyńskiego, oraz innych wysokich urzędników państwowych.

UCZENI W ROSJI ODKRYLI RUDĘ MAGNETYCZNĄ

POKŁADY ZNAJDUJĄ SIĘ W GUBERNJI KURSK NA GRANICY UKRAINY

Złoże rudy ciągnie się na przestrzeni 150 wiorst

MOSKWA, 30 kwietnia. — Wyprawa bolszewickich uczonych, finansowana przez rząd bolszewicki rozwiązała tajemniczą od 50 lat zagadkę, dlaczego na wyżynie Kurska igła kompasowa zamiast wskazywać północ, odchylała się nieco ku wschodowi. Za powód odchylania igły magnesowej uznano obecność pokładów rudy magnetycznej i zaczęto energiczne wiercenia na całej wyżynie Kurska za odkryciem złóż magnetycznych. Mimo pięćdziesięcioletnich wysiłków poszukiwania nie dały żadnych rezultatów i dopiero w ostatnich czasach udało się uczonym bolszewickim natrafić na złoża rudy magnetycznej i po wielu badaniach określić ich długość na przestrzeni 150 wiorst i szerokość na 2 wiorsty. Rudy magnetyczne znajdują się w głębokości od 500 do 800 stóp pod ziemią (od 150 do 250 metrów). Okazy żelaza magnetycznego, wydobyte z pierwszego szybu, wykoponego w miejscowości Czygry zawierają 50 do 75 proc. magnetytu.

Kobieta-gość zabrała gospodarzowi za 950 dolarów klejnotów

JERSEY CITY, 30 kwietnia. — Antoni Dziewięgowski opowiedział dzisiaj policji, że do jego domu 173 Mercer ulica przyszła pewna kobieta zasięgając od niego informacji i przy tej okazji zabrała mu klejnotów za 950 dol.

NAPRĘŻONE STOSUNKI ROSJI Z TURCJĄ

BOLSZEWJA WZYWA KOMUNISTÓW W TURCJI DO REWOLUCJI

Rząd Kemala Paszy oburzony na bolszewików w Rosji

KONSTANTYNOPOL, 30 kwietnia. — Tureckie władze policyjne ogłaszają, że odkryły spisek komunistyczny, zorganizowany dla urządzenia olbrzymiej demonstracji robotniczej w Konstantynopolu. Skonfiskowane w olbrzymich ilościach odezwy bolszewickie, wystosowane do robotników tureckich wzywają ich, do obalenia kapitalistycznych rządów. Według tych samych wiadomości, członkowie bolszewickiej misji handlowej w Konstantynopolu zamieszani są do spisku przeciw rządowi tureckiemu. Wielu tureckich i bolszewickich agitatorów zostało aresztowanych przez tureckie władze bezpieczeństwa. Z powodu bolszewickiego spisku, skierowanego przeciw rządowi tureckiemu, nastąpiło groźne naprężenie pomiędzy rządem tureckim i bolszewicką Rosją, grożące nieobliczalnemi następstwami dla przyszłego stosunku pomiędzy Turcją i Rosją.

Tramwajarze w Cleveland otrzymują podwyżkę

CLEVELAND, Ohio., 30 kwietnia. — Wydział polubowny przyznał podwyżkę 5c na godzinę dla 27,000 konduktorów i motorniczych kompanji tramwajowej, operującej w mieście Cleveland i w całym północnym stanie Ohio. Podwyżka wchodzi w życie z dniem 1 maja. Tramwajarze domagali się 15c. podwyżki na godzinę.

FRANCUZI GROMADZĄ WOJSKA W SYRJI

ŻĄDAJĄ, BY ANGLJA W MEZOPOTAMJI POSZŁA ZA ICH PRZYKŁADEM

Francja nie ustąpi na krok ze swojego dotychczasowego stanowiska

PARYŻ, 30 kwietnia. — Premjer Poincare powiadomił dzisiaj rząd angielski, że Francja wysyła natychmiast 20,000 wojska do Syrji. Odpowiednie posiłki dla wojsk francuskich w Syrji już zostały wysłane. Premjer Poincare wezwał Anglję, by w Mezopotamji poszła za przykładem Francji. Oświadczenie premjera Poincare'go jest odpowiedzią Francji na gromadzenie wojsk tureckich na granicy Syrji, w celu wywarcia nacisku na przedstawicieli Francji na konferencji w Lozannie. Premjer Poincare powiadomił równocześnie francuską delegację w Lozannie, ażeby ani na krok nie odstępowała od swoich żądań w sprawie załatwienia sporu Bliskiego Wschodu. Cała odpowiedzialność za przyszłe pokojowe ułożenie stosunków na Bliskim Wschodzie będzie zależna od Trjeji, — która wbrew zapewnieniom pokojowych intencji wycofuje większe ilości wojsk z nad cieśnin Dardanelskich i śle je pospiesznie nad granice Syrji i Mezopotamji, by zmusić Francję i Anglję do ustępstw dla swoich żądań.

Niemcy gromadzą wielką armję na Górn. Śląsku przeciw Polsce

ROZWIĄZANA RZEKOMO ARMJA ‚SELBSTSCHUTZU' WYROSŁA JAKBY Z POD ZIEMI. — NIEMCY PRZEPOWIADAJĄ ATAK POLSKI W DNIU 3 MAJA.

OPOLE, (Górny Śląsk niemiecki) 30 kwietnia. — Granice niemieckiego G. Śląska są pełne szczęku zbrojenia wojennego. Siedem wielkich czołgów przybyło do miejscowości nad granicę-Bobrownika i Bytomia. Wszystkie nadgraniczne punkty i mosty zostały obsadzone oddziałami karabinów maszynowych. Ze wszystkich stron Niemiec napływają w pośpiechu posiłki dla regularnej armji niemieckiej (Reichswehry) i Schutzu (obywatelskiej policji), która uważana rzekomo za rozwiązaną, nagle wyrosła jakby z pod ziemi i gotowa jest do walki na równi z regularną armją, której dorównuje liczebnie.

Według ostatnich wiadomości z samego okręgu kolonji, przybyło 60,000 posiłków cywilnej policji obywatelskiej. W całych Niemczech organizacja policji obywatelskiej posiada olbrzymie masy ukrytej amunicji i broni, a całe oddziały w bojowym pogotowiu ukryte są w przebraniu robotników po wszystkich fabrykach Niemiec, gotowe każdej chwili stanąć pod broń, na otrzymanie pierwszego sygnału.

TRAGICZNA ŚMIERĆ POLSKIEGO ROBOTNIKA

NEW YORK, 30 kwietnia. — Podczas pracy przy kopaniu fundamentów przy 96-ej ulicy i 5-ej Ave., został zabity szuflą parową Tomasz Melaj, lat 42, zam. pn. 204 Bedford Park Ave. w Bronx.

Pożar śpichlerza bolszewickiego

MOSKWA, 30 kwietnia. — Według wiadomości otrzymanej z Mikołajewska nad morzem Czarnem, kontrrewolucjoniści spalili olbrzymi śpichlerz zbożowy, zawierający setki tysięcy pudów żyta przeznaczonego na wywóz.

Dzisiaj! o godzinie 8-ej wieczorem

UROCZYSTY OBCHÓD „ŚWIĘTA ROBOTNICZEGO"

1-GO MAJA w Domu Narodowym 19-23 St. Marks Place

na którym przemawiać będzie przybyły do Stanów Zjednoczonych POSEŁ DO SEJMU W POLSCE, TOW. Norbert Barlicki

Dzisiaj! o godzinie 8-ej wieczorem

IMPERFECT IN ORIGINAL

KRONIKA MIEJSCOWA

Dzisiaj — Święto Robotnicze.
Dzisiaj — Pogoda.

RUCH OKRĘTÓW

Przybędą do New Yorku:
Wtorek: Cedrik z Liverpolu,
President z Neapolu,
La Savoie z Havru,
Kungsholm z Gothenburga,
Tuscania z Glasgowa
Środa: Minekahda z Hamburga,
Orbita z Cherburga,
Stavangefjord z Christjani,
Hellig Olav z Christjanji.
Czwartek: Britannia z Lizbony,
Mount Carrol z Hamburga,
President Van Buren z Londynu

Odpłyną z New Yorku:
Wtorek: Aquitania do Southampton,
Reliance do Hamburga,
Canada do Harta
Fort Victoria do Bermudy
Środa: President Monroe do Plymouth
Laplanda do Antwerpji,
Lituania do Gdańska,
Ensley City do Montevideo
Czwartek: United States do Kopenhagi,
Thuringia do Hamburga,
Mongolia do Hamburga,
Lake Elicott do Vera Cruz,
Stnta Teresa do Valparaiso,
Bolivar do Barbadosu
Piątek: Munargo do Nassau,
Sobota: Homeric do Southampton,
Veendam do Rotterdamu,
La Savoie do Havru
Caronia do Liverpoolu,
Kungsholm do Gothenburga
President Filmore do Plymouth
Siborey do Havany.

ODCZYT RADY OŚWIATOWEJ

Następny odczyt urządzony z ramienia Rady Oświatowej, odbędzie się w Domu Narodowym, 19-23 St. Marks Pl. w Nowym Yorku, w poniedziałek dnia 7go maja.

Przemawiać będzie ks. Przepierczyński na temat: „Chrystus a Polska". — Początek odczytu naznaczono na godzinę 8 wieczorem. — Nader ciekawy temat ściągnie niewątpliwie tłumy polonji nowojorskiej i okolicznej.

Nagły zgon

Przed domem 791 Amsterdam Ave., zmarł nagle przechodzący ulicą Stefan Arciszewski, z pn. 130 W. 129 ulica. Zwłoki zabrano do Harlem szpitala, gdzie skonstantowano, że śmierć nastąpiła z powodu udaru serca.

Dnia 1-go maja nowe realnościowe biuro otwarte zostanie pn. 730 Manhattan Ave., w Brooklynie, pod firmą CUSTER & FISCHER. Ob. Custer jest członkiem polskiej rodziny oddawna osiadłej w Greenpoint, z której to przyczyny jest szeroko znany. Lat kilka pracował dla firmy realnościowej Sloane & Co., po opuszczeniu zaś tejże zawiadywał własnem biurem w rezydecji swej pnr. 103½ Eckford ulicy, ciesząc się sukcesem od samego początku. Ponieważ zwiększony interes wymaga więcej pracy, ob. Custer zdecydował się przyjąć za spólnika p. Fischera, młodego, zdolnego byznesistę, mieszkańca Greenpoint.

MUSICIE UMIEĆ TAŃCZYĆ
Nie zwłokajcie. Nauczcie się natychmiast w starej i najlepszej polskiej SZKOLE TAŃCÓW
177 EAST 84th STREET róg 2-ej Avenue
Zawsze otwarte. Ceny umiarkowane. — Mamy pięćdziesiąt doświadczonych nauczycielek.

RIVOLI TEATR, B'WAY i 49 UL.
The New Do-Well (Niedługo!) Najwspanialszy obraz ostatnich lat Ork, tańce, śpiew, obrazy naukowe
RALTO TEATR, B'WAY i 42 UL.
wielki triumf na żądanie publiki Pola Negri, polska gwiazda w „BELLA DONNA"
Ceny biletów w obu teatrach 20 do 55c.
CRITERION TEATR, B'WAY & 44 ST.
„THE COVERED WAGON" (Kryty wóz)
Największa sensacja Ameryki.
Codziennie od godz. 2.30 do 11.30.

BENEFISOWE PRZEDSTAWIENIE TEATRU POL.

Dnia 6 maja, o godzinie 8-ej wieczorem Teatr Polski zakończy sezon tegoroczny operetką: „Manewry Jesienne", w Central Opera House.

Przedstawienie benefisowe jest uroczystem pożegnaniem i należy zawsze do najmilszych wspomnień aktorów, jakoteż publiczności. Pp. Wandyczowa i Ochrymowicz, jakoteż członkowie zespołu artystycznego przez 2 sezony wiernie i chętnie służyli publiczności, dając rozrywki miłe, tworząc żmudnie i cierpliwie placówkę, która z każdym rokiem staje się lepszą. Teatr Polski cieszy się sympatją całej polonji, która o instytucję tę dba i dbać będzie.

Operetka „Manewry Jesienne" która zakończy ten sezon, należy do najlepszych pod wielu względami, porywa wspaniałą wystawą, melodyjną muzyką, dowcipami, a szczególnie akcją. — Artyści Teatru Polskiego mają szerokie pole do popisów. Przypuszczać należy, że wywiążą się dobrze z zadania, gdyż zależy im na tem, ażeby publiczność zachowała ich w pamięci.

Przedstawienie niedzielne będzie wieczorem pożegnalnym, — szczerym i ciepłym wyrazem sympatji ze strony publiczności i prawdziwie artystycznem pożegnaniem ze strony artystów. — Po przedstawieniu odbędzie się bal.

Polacy w sądach

Za nie przestrzeganie przepisów regulacji ruchu ulicznego dla samochodów, Karol Skała został skazany na grzywnę $25.— Skała mimo sygnału danego przez policjanta nie zatrzymał samochodu, lecz pojechał dalej.

Ziegfried Niedźwiński, z pn. 1446 Park Ave., miał sprawę o nieposyłanie syna swego Jana i córki Bronisławy do szkoły w ciągu 2 miesięcy. Sąd uwolnił od odpowiedzialności Niedźwińskiego z tego powodu, iż przyczyny, które podał były wystarczające do wykazania braku złej woli.

BEZ PARDONU

William E. Stokes, który domaga się rozwodu ze swą żoną podał w skardze, iż żona zdradzała go także z S. M. Rooseveltem, który niedawno temu umarł.

Ukarany

Robert Śliwski, właściciel sklepu z cukierkami pn. 400 W. 124 ulica, został skazany na grzywnę w wysokości $20 za sprzedawanie lodów (ice creamu), w którym była domieszka wody. Wyrok wprowadzono w życie, mimo tłómaczenia Śliwskiego i zeznań świadków, których w tej sprawie postawił: Lody skonfiskowano i wyrzucono.

Pod kołami tramwaju

Przechodząc z jednej strony na drugą ulicę, dostała się pod koła tramwaju Elżbieta Łozińska, z pn. 138 W. 116 ulica, doznając obrażeń prawego kolana i ręki. Pogotowie ratunkowe zabrało ofiarę do szpitala, Bellevue, skąd po opatrzeniu obrażeń odesłano Łozińskę do domu. — Stan zdrowia nie jest niebezpieczny.

Na wokandzie sądowej znajduje się sprawa Filipa Seraskiego, z pn. 8112 — 20 ul., Brooklyn, którego oskarża D. Priove, z pn. 42 St. Nicolas Ave., za to, że Seraski przejechał go swoim samochodem na rogu 113 ulicy i Broadway, skutkiem czego P. doznał zwichnięcie prawej ręki i uszkodzenia kręgosłupa. Priove skarży Seraskiego o zwrot $275, które wydał na lekarzy.

Roczną nagrodę w sumie 1,000 dolarów, wyznaczoną przez Tow. Zachęty dociekań naukowych dla kobiet, zdobyła w tym roku Dr. Anna Katarzyna Davies, z Halloway kolegium w Englefield Greens, w Anglji.

Wieczorek Ligi Kobiet w New Yorku

Liga kobiet oddz. Ilgi w New Yorku, urządza w sobotę 12 maja wieczórek majowy w Domu Narodowym, z którego cały dochód przeznaczony na Schronisko Weteranów Polskich w Krakowie z roku 1863 roku.

Za wolność ojczyzny rzucili się w bój. Wy zerwać pęta niewoli, oddawali swe życie młode w ofierze. Obowiązkiem naszym choć w części spłacić dług wdzięczności i osłodzić i otoczyć opieką ich starość, by po tylu latach niewoli mogli przeżywać ostatnie dnie życia spokojnie. Na cel ten urządzamy zabawę i zapraszamy wszystkich, pragnąc zebrać i wysłać jak najwięcej na Schronisko.

Pod ofiarą wódki

Jeden z policjantów znalazł na schodach domu 1134 — 5 Ave., śpiącego człowieka. Podszedł do niego i chciał go obudzić, lecz bezskutecznie. Zawezwano pogotowie ratunkowe, które zabrało nieprzytomnego do szpitala Harlem, gdzie skonstantowano zatrucie wódką, oraz wyświetlono nazwisko denata, a jest nim Jan Szmalec, z pn. 407 W. 38 ulica.

ORGJE W DOMU DAWIDA

Ray Mooney i Robert Fucker, zeznali w sądzie, iż w „Domu Dawida" urządzono orgje, podczas których małoletni zawierali związki małżeńskie

Polak pod kołami samochodu

Adolf Stefański, z pn. 410 W. 14 ul., został przejechany na rogu Delancey St. i 3 Ave. przez samochód ciężarowy należący do N. Y. kompanji gazowej. — Stefański ze złamaną ręką został zabrany do szpitala Bellevue, gdzie pozostanie na kuracji. Szofera aresztowano, lecz po spisaniu protokołu puszczono na wolność.

Bez rodziców

W dniu wczorajszym policja znalazła dwoje dzieci: chłopca i dziewczynkę, porzuconych przez swych rodziców. Chłopca w wieku około 2 tygodni znaleziono na korytarzu pn. 135 E. 122 ulica, a dziewczynkę 3 miesięczną na schodach pn. 2593 — 8 Ave. — Dzieci zabrano do szpitala Bellevue, skąd po kilku tygodniach zostaną oddane do domu dla podrzutków.

Posiedzenie Ligi Kobiet

We środę, dnia 2 maja, o godzinie 8 wieczorem, odbędzie się posiedzenie Ligi Kobiet, w Domu Narodowym, przy 8 ulicy, w New Yorku.

Ważne sprawy! Członkinie uprasza się o przybycie.

F. Gabrynowicz,
sekr. prot.

WETERAN

Mathew Fairbrother przez 50 lat pełnił służbę na okrętach Cunard Linji i obecnie z rodziną osiedli się w Kanadzie

Wieczorek „T-wa Chłopickiego

Wieczorek Tow. Chłopickiego, gr. 10 Z. P. N. urządzony w sobotę na dolnej sali Domu Nar., przy 8 ulicy, udał się doskonale. Licznie zebrani goście bawili się znakomicie, dając folgę swej energji w tańcach polskich, do których przygrywała orkiestra.

Komitet zabawowy przygotował loterję fantową i pocztę francuską. Bawiono się do późnej nocy.

SENSACJA

Arystokratka Eveleyn Rood zaręczyła się w Londynie bez pozwolenia rodziców, co wywołało sensację

BACZNOŚĆ WYZWOLENCY W NEW YORKU I OKOLICY

Dzisiaj, we wtorek 1-go maja w Domu Narodowym o godz. 7:30 wiecz., 19-23 St. Markes Pl. ob. St. Dzierżek złoży sprawozdanie — Drugiego Walnego Zjazdu P. S. L. „Wyzwolenie" w Buffalo, N. Y.

Obywatele przyjdźcie wszyscy, by się dowiedzieć o ważnych uchwałach zapadłych na Zjeździe.

Niżej wymienione osoby pochodzenia polskiego wstąpiły w związki małżeńskie:

Antoni J. Wineski, zam. pn. 152—1st St. z p. Marją Osiecką, zam. pn. 469 Henderson St. Świadek Zofja de Luco, zam. pn. 519 Mercer St.

Czy wiecie o tem, że

Turecki Tytuń w Papierosach Helmar jest najczystszym tytuniem, jaki możecie palić?

SAMOLOT W OPAŁACH

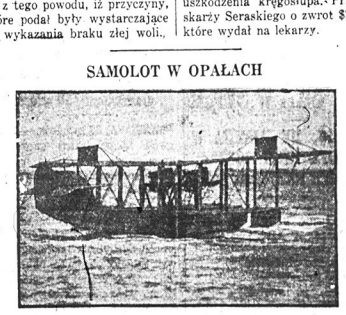

Rycina przedstawia samolot F-5-L, który w pobliżu Coney Island wpadł do wody. Pasażerowie przez 5 godzin walczyli ze śmiercią

NEWARK, N. J.

Wiec Pożegnalny

Wiec pożegnalny posła Bagińskiego odbędzie się w piątek dnia 4-go maja, w sali Willis Hall - Rivolo, 209 Ferry St.

Rodacy! Pragniecie dowiedzieć się rzeczywistej prawdy, co się dzieje w Polsce; jak naród polski pracuje; na jakie natrafia przeszkody; jakie są największe bolączki w nowopowstałej Polsce, — przyjdźcie na Wiec Pożegnalny posła Bagińskiego z P. S. L. „Wyzwolenie", jednego z najenergiczniejszych posłów w poprzednim i obecnym sejmie.

Bal-Kontest Lutnistów

Zapowiedziany Bal i kontest Kółka Mandolinistów „Lutnia", rozpoczął się na dużej sali Domu Narodowego tańcami przy dźwiękach zgranej orkiestry, pod batutą M. Woźniaka. Komitet zabawy dołożył wszelkich starań, aby każdy był zadowolony. Zorganizowano sprzedaż kwiatów i pocztówek do poczty francuskiej, która przyczyniła się wielce do urozmaicenia zabawy. Zapowiedziany „Moonlight dance" udał się znakomicie. Prawdziwą niespodzianką były nagrody dla najładniejszych i najbrzydszych. Sędziowie mieli nad zwyczaj trudne zadanie, aby „odnaleźć" najbrzydszego. Ponieważ takiego między zebranymi nie było, więc nagrody: — duże pudełko cukierków i paczkę pocztówek przyznano pp. Z. Szczęśniewskiej i S. Fuschównie, które uznano za najpiękniejsze.

Oprócz wymienionych w programie atrakcji „Lutniści" wykonali kilka numerów muzycznych na balkonie, ku ogólnemu zadowoleniu zebranych.

Komitet zabawowy wykonał włożone na się obowiązki doskonale. Szkoda tylko, że z powodu deszczu publiczność nie dopisała.

BENEFIS TEATRU POLSKIEGO—OPERETKA—BAL
W niedzielę, dnia 6-go maja, o godzinie 8ej wieczorem
W CENTRAL OPERA HOUSE przy 67 ul., pom. 2 i 3 ave.
DANĄ BĘDZIE OPERETKA W 3 AKTACH
MANEWRY JESIENNE
Benefis Artystów i dyrekcji
T. WANDYCZ I W. OCHRYMOWICZA
Zarazem będzie to ostatnie w tym sezonie przedstawienie pożegnalne. — Po przedstawieniu bal do późnej nocy
PRZYGRYWAĆ BĘDZIE DOBOROWA ORKIESTRA
Bilety w Domu Narodowym — w Nowym Świecie — u p. Witkowskiego przy 7ej ulicy i w balwierni „POLONIA"

Colgate's Czyści Zęby Właściwym Sposobem
Uczeni dentyści wiedzą dzisiaj, że silne medykamenty niszczą tkanki ustne. Wszystkie powagi zgadzają się na to, że dla bezpiecznego czyszczenia zębów, wybrać należy prosty, bezpieczny środek.
Colgate's Ribbon Dental Cream nie zawiera żadnych szkodliwych medykamentów lub ostrego proszku. — Doktorzy i Dentyści wszędzie polecają Colgate's, ponieważ czyści on bezpiecznie i dokładnie.
DOBRE ZĘBY DOBRE ZDROWIE

Polacy w sądach

W tych dniach odbędzie się w Harlem Court sprawa Jana Solak, robotnika z pn. 751 Forest Ave., którego skarży niejaki S. Silberman. W skardze sądowej Silberman podaje, iż podczas kłótni, jaka się wywiązała między nim a Solakiem, ten ostatni pochwyciwszy młotek, uderzył go kilka razy, czego skutkiem było rozbicie głowy i nosa. Bójka miała miejsce na 110 ulicy, skąd dyżurny policjant zabrał obu na stację policyjną gdzie spisano protokół.

Dość ciekawą będzie sprawa niejakiego Williama B. Della, z pn. 62 West 70 ulica, który nie mając czem płacić, przyjmował pracowników i gdy ci się upominali o zapłatę, wyrzucał ich za drzwi. Głównym oskarżycielem w tej sprawie jest Lud. Kempa, z pn. 236 W. 144 ulica, który do stał zamiast zapłaty... pięścią w nos, skutkiem czego chrząstka nosowa pękła.

Pomimo nieprzyjemnej sprawy, jaką miał szofer. Wł. Kulecki, jednak wyszedł z niej cało, zyskawszy $70 za stratę czasu od skarżącej go Rozalji Wolf.— R. Wolf oskarżała Kuleckiego o to, że jadąc w jego samochodzie, doznała obrażeń cielesnych, gdy ten wpadł na tramwaj na rogu 166 ulicy. Ponieważ wina za kolizję spada na dyrekcję tramwajów, a nie Kuleckiego, sąd sprawę odrzucił i przysądził Kuleckiemu $70 za stratę czasu, radząc pani Wolf, aby wystąpiła przeciw kompanji tramwajowej.

Odczyt dr. Lipińskiej

BROOKLYN-GREENPOINT:

W Domu Narodowym na Driggs ave., we wtorek 8go maja o godzinie 7:30 wieczorem.

Czy fotografujecie się u polskiego fotografa?
Mamy dział
Gramofonów i Rekordów Victor, Sonora, Brunswick, Columbia, Cheney & Kimberley
Przychodząc do nas, zaoszczędzicie pieniędzy
SPRZEDAJEMY GRAMOFONY NA ŁATWE SPŁATY
M. SMITH
3815—3rd Ave.
NEW YORK CITY
blisko 171 ulicy
Tel. Bingham 1878

Baczność „Wyzwolenie"!

WIELKI WIEC

Dnia 1-go maja, b. r. odbędzie się w Scranton, Pa., wielki Wiec, w sali Polonia, 1101 Pittston Ave., róg Elm St., na południowej stronie miasta, o godzinie 8ej wieczór, aby przywitać i wysłuchać drogiego nam gościa. Oprócz posła Bagińskiego przemawiać będą: sekretarz jeneralny ekspozytury P. S. L. „Wyzwolenie", ob. Zygmunt Dybowski z Nowego Yorku, oraz miejscowi mowcy.

Wejście bezpłatne dla wszystkich.

O liczne przybycie uprasza

P. S. L. WYZWOLENIE.

PRZEZ 22 LAT
Nie zawiodłem jednego Polaka, który nabył u mnie biżuterję. Przed każdemi świętami opust
25 procent
od wszystkich zamówień
Franciszek Ficek
130 EAST 72 ST.
NEW YORK,
Telefon Rhinlander 6286

FICEK

PODRÓŻ WODĄ PRZEZ CAŁĄ DROGĘ DO POLSKI
S. S. PARIS odchodzi 16 Maja, 6 Czerwca i 27 Czerwca
świetne akomodacje na okręcie Paris i łączącym okręcie Pologne. Specjalny okręt LA POLOGNE odchodzi wprost do Gdańska i łączy się z PARIS w Hawrze.
Po wszelkie rozporządzenia zgłaszcie się do agentów lokalnej francuskiej linji, lub do biura kompanji
19 State Street
NEW YORK CITY

CUNARD
CZY MACIE KREWNYCH PRZYBYWAJĄCYCH DO AMERYKI?
Konsul Stanów Zjedn. w Warszawie przyjmuje obecnie podania o wizy paszportowe na kwotę przyszłoroczną. Służba CUNARD'A jest najsłabszą w świecie. Pasażerowie z biletami Cunard'a nie potrzebują czekać na parowiec, ponieważ okręt Cunard'a odjeżdża z Europy co kilka dni.
Cunard Line zarządziła w Polsce, aby urzędnicy towarzystwa służyli pomocą pasażerom i biorąc ich wprost na okręt, oszczędzili im wydatków i kłopotów. Usługa ta jest bezpłatną.
Po bliższe informacje zgłaszajcie się do któregokolwiek z agentów okrętowych lub do:
CUNARD LINE
25 Broadway,
New York

SZWEDZKO-AMERYKAŃSKA LINJA 24 STATE ST. NEW YORK — DO GDAŃSKA
Szybka obsługa pasażerska z New Yorku do Gdańska przez Gothenburg, bezwzględ. cała droga wodą. Pasażerów zmawiają z ekspresu na okręt w Gothenburg. — ODJEŻDŻAJĄ Z NEW YORKU:
S. S. KUNGSHOLM ..... 5 Maja i 19 Czerwca
S. S. DROTTNINGHOLM ..... 12 Maja i 9 Czerwca
S. S. STOCKHOLM ..... 29 Maja, 30 Czerwca
Do Gdańska $106.50. — Podatek wojenny $5.
Podróż trwa 11 dni. Pasażerowie I-ej klasy jadą w kabinach na 1-4 osób. Nie potrzeba Szwedzkiej wizy.
Po bliższe informacje o paszportach zgłosić się do lokalnych agentów.

Składajcie nalepki na wartościowe premje

Zacznijcie kupować teraz

MAGNOLIA
i
STAR MILK

Napisanie na jeden z adresów na drugiej stronie nalepki po ilustrowaną listę premji

„Opłaci się składać nalepki"

ZE ZJAZDU P. S. L. „WYZWOLENIE" W BUFFALO

Drugi zjazd ekspozytury P. S. L. „Wyzwolenie" w Buffalo skończył się w niedzielę o godz. 8ej wieczorem. Siedzibą zarządu obrano Buffalo. Zostali wybrani do zarządu:

W. Frontczak, prezes
St. Hruby, wice-prezes
A. Hinkelman, wice-prezes
F. Miętus, wice-prezes
M. Nesterowiczowa, sekr. gen.

Dyrektorzy:

Jan Sodaj
W. Kajzer
J. Babula
St. Kuklak
J. Trąbka

W n-rze jutrzejszym „Nowego Świata" podamy szczegółowe sprawozdanie.

Rezolucje uchwaloną na zjeździe podajemy poniżej. Jedna jest zjazdowa „Wyzwolenia" druga podpisana przez reprezentantów trzech organizacyj lewicowych i trzecia w sprawie Organizacji Oświatowej.

REZOLUCJA P. S. L. „WYZWOLENIA"

My, delegaci Ekspozytury P. S. L. „Wyzwolenie" zgromadzeni na drugim zjeździe Walnym w Bufalo, N. Y., uchwalamy:

Składamy hołd miłości synowskiej Polsce i przesyłamy serdeczne pozdrowienie prezydentowi Rzeczypospolitej prof. Stanisławowi Wojciechowskiemu i Odnowicielowi Polski Marszałkowi Józefowi Piłsudskiemu, oraz wszystkim stronnictwom lewicowym w Sejmie i Senacie.

Wyrażamy cześć pamięci pierwszego prezydenta Polski odrodzonej śp. Gabrjela Narutowicza, którego uważamy za pierwszego męczennika Polski nowej, demokratycznej i ludowej.

Dziękujemy serdecznie tym wszystkim w Polsce zrzeszeniom i poszczególnym obywatelom i obywatelkom, którzy pracują nad utrwaleniem bytu państwowego Rzeczypospolitej, opierając przyszłość Polski na zasadach szczerej demokracji i na podstawach prawdziwego postępu.

Wierzymy w postęp, jako w prawo, któremu podlega życie całej ludzkości. W odniesieniu do Polski i narodu polskiego widzimy działanie prawa postępu w dążeniu ludu pracującego, chłopa i robotnika do wolności i równości wobec sumienia, wobec prawa i wobec chleba.

Rozumiemy, że toczy się obecnie w Polsce walka między dwoma odmiennymi światami, między przeżytkami dawnej przyszłości, a ludem, w którego ręku spoczywa przyszłość. Od wyniku tej walki zależy cała przyszłość państwa polskiego i polskiego narodu. W walce tej chciaż nie bierzemy bezpośredniego udziału, stoimy, jak i bracia nasi wyzwoleńcy w Polsce po stronie ludu pracującego, którego dziećmi jesteśmy.

Uznajemy, że prawo do ziemi w Polsce mają przedewszystkiem ci, co na tej ziemi własnemi pracują rękoma.

Uznajemy, że prawo do władzy w państwie mają przedewszystkiem ci, którzy żywią swą pracą naród cały i bronią ojczyzny przed wrogiem zewnętrznym.

Stoimy przy państwie polskiem i potępiamy ostro wszelką anarchję, skądkolwiek bądź ona pochodzi.

Potępiamy najostrzej metody walki politycznej, których używa w Polsce i na wychodztwie tak zwana prawica, uważamy, że te metody godzą w dobro państwa polskiego w jego interesy, a nieraz w same jego istnienie. Z wielkiem natomiast zadowoleniem patrzymy na pracę państwowotwórczą P. S. L. „Wyzwolenie" i wyrażamy pewność, że lud polski oceni tę pracę i będzie się garnąć coraz większemi masami do naszego stronnictwa.

Czujemy, że sprawa ludowa w Polsce idzie naprzód wielkiemi krokami i wyrażamy nadzieję, że zwycięży ona ostatecznie w niedalekiej przyszłości.

Do tego zwycięstwa Polski Ludowej, Polski Przyszłości postanawiamy przyczynić się w miarę sił naszych i możności.

Rozumiejąc potęgę ludu zorganizowanego postanawiamy pracować usilnie nad organizowaniem ludu polskiego na wychodztwie w koła Wyzwolenia i wzywamy wszystkich postępowych, uświadomionych rodaków i rodaczki na wychodztwie, aby stawali razem z nami do szeregów Wyzwolenia dla wspólnej pracy z pracującym ludem w Polsce do pracy nad urzeczywistnieniem haseł naszych.

Ziemia dla ludu, władza dla ludu, wiedza dla ludu.

Niech żyje Polska wolna, demokratyczna, ludowa, chłopska i robotnicza.

REZOLUCJA ORGANIZACYJ LEWICOWYCH NA WYCHODZTWIE

Straszliwy mord, dokonany przez sfanatyzowanego reakcjonistę, na osobie pierwszego prawnie obranego prezydenta Rzeczypospolitej Polskiej, Gabrjelu Narutowiczu, wstrząsnął głęboko społeczeństwem polskim, ale nie dokonał otrzeźwienia tych, którzy za mord ten są moralnie odpowiedzialni.

Uciichły wprawdzie hałaśliwe ataki na głowę państwa, uznała reakcja pozornie prawo Zgromadzenia Narodowego do wyznaczania najwyższego przedstawiciela państwa. Ale trwa w dalszym ciągu podziemna walka przeciw demokratycznym formom rządów —na których państwo polskie się opiera. Osłabia się celowo powagę Sejmu, szerzy się nieufność do państwa polskiego.

W kościołach urządza się nabożeństwa demonstracyjne za mordercę Prezydenta, grób jego zdobi się kwieciem i wieńcami. Obłąkańczą odezwę mordercy rozpowszechnia się, usiłując nadać jej powagę księgi świętej narodu. Czyni się to w Polsce i na wychodztwie. Niedawno na zjeździe t. zw. Wydziału Narodowego, będącego organizacją kleru i reakcji wychodzącej, rozdawano odezwę Niewiadomskiego u wrót kościoła, zaraz po nabożeństwie uroczystem i modłach o rozumne pojęcie potrzeb Polski.

W Polsce i na wychodztwie organizuje się reakcja, by ująć rządy nad młodem państwem i zbudować je na przywilejach klasowych i kastowych, z krzywdą miljonowych mas pracujących na roli i w przemyśle. Lud pracy skupiony dokoła partji lewicowych prowadzi nieubłaganą walkę z zakusami reakcji. W Sejmie i poza Sejmem, w miastach i na wsiach, walka ta prowadzi się przez lewicę bez przerwy, łamie się siłę reakcji, wyzwala się krok za krokiem młode, nieskażone służalstwem niewoli siły narodu, buduje się potęgę ludowładztwa.

W walce tej lewica wychodztwa wiele już okazała mocy. Podtrzymała walkę Piłsudskiego w okresie wojny, wsparła wysiłki lewicy w pierwszych latach bytu państwa polskiego.

I teraz, kiedy obszarnicy, kler, paskarze miejscy i rolni, idąc nieraz ręka w rękę z przedstawicielami mniejszości narodowych w Polsce — przygotowują nowe ataki na prawa zwierzchnicze — wychodztwo musi znowu spełnić swój odwiąłek.

Wzywamy świadomych wychodaców polskich w Stanach Zjednoczonych, by energicznie zwalczali anarchję, próby zaszczepienia myśli reakcyjnej wychodzcom polskim w Ameryce.

Niechaj z kraju Jefersona i Lincolna płyną do Polski czynne poparcia dla walki mającej Polskę utrwalić, jako państwo oparte na wolności obywatelskiej, równości społecznej i sprawiedliwości narodowej.

Niech żyje lud pracujący polski!

Niech żyje Polska Ludowa, Demokratyczna, Szczęśliwa Szczęściem Wszystkich Obywateli!

M. Sokołowski, Z. S. P.
J. M. Sienkiewicz, K. O. N.
Prof. T. Siemiradzki, P. S. L. „Wyzwolenie".

REZOLUCJA W SPRAWIE OŚWIATOWEJ

My, reprezentanci organizacyj lewicowych na wychodztwie, uważając za najskuteczniejszą broń przeciw wstecznictwu i ciemnocie uświadomienie obywatelskie apelujemy i nawołujemy zwyłoty postępowe do krzewienia i popierania oświaty. Wspólne winny być nasze wysiłki i nawołujemy by wszędzie budowano placówki oświatowe. Na oświacie poza wszechnej oprzeć trzeba rozumną działalność obywatelską.

Organizacja oświaty, mająca na celu działalność wśród wychodztwa, jak również niesienie pomocy nauce w Polsce, musi być fundamentem wszelkich poczynań postępowych na wychodztwie.

Z. S. P. M., Sokołowski,
K. O. N. J., M. Sienkiewicz,
P. S. L. „Wyzwolenie" Prof. T. Siemiradzki

Czy wiecie o tem, że

Papierosy Helmar dają Wam jakość, inne papierosy dają Wam ilość*

WIERNY PIES BANDYTÓW

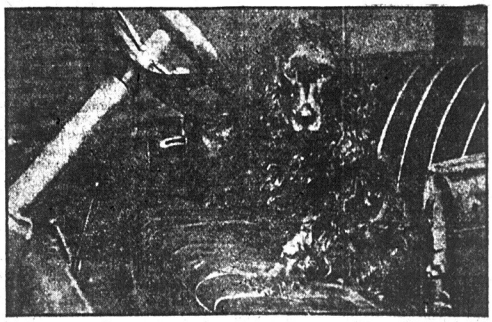

Rycina przedstawia psa, który przez 5 dni bez przyjmowania pokarmu strzegł samochodu bandytów w Los Angelos, którzy po zrabowaniu $200,000 uciekli, zostawiwszy psa w samochodzie

POSEŁ DYMOWSKI I RABIN POMERANC

Pisaliśmy już nieraz o organizacji chjeńsko - faszystowskiej „Rozwoju", które która główną rolę odgrywała podczas słynnych zaburzeń grudniowych w Warszawie. „Rozwój" otrzymał w swoim czasie kredyt od rządu na 250 miljonów marek, na „odżydzenie" handlu mięsem. Pieniądze wziął, ale ufundował za nie rzeźnię i od dal żydom w arendę. Ponieważ „Rozwój" jest gorliwie broniony przez „Chjenę" w kraju, a tulaj przez prasę i sfery wydziałowe jako naczelna placówka „czystopolskiego" antysemityzmu, uważamy za stosowne podać jeszcze garść w tej materji wyjaśnień.

P. t. „P. poseł Dymowski i rabin Pomeranc, warszawski „Głos", który pierwszy wykrył spółkę „Rozwoju" z żydami, tak w nrze 27 kwietnia pisze:

„Po bardzo długich namysłach p. Tadeusz Dymowski dopiero dnia 3 kwietnia opublikował w dzienniku „Express Poranny" sążnisty list (mamy nadzieję pisany już nie na blankiecie sejmowym), zredagowany bardzo wyrętnie, choć niezręcznie, odpierający rzekomo nasze informacje, wyłącznie w sprawie rzeźni.

Sposób usprawiedliwiania przez p. Dymowskiego popełnionych błędów, niezręczności, nie pozbawiony jest dużej dozy jowialnego humoru, bardzo zresztą pożądanego i miłego, gdy jest szczery, lecz rażącego grubą robotą pod piórem p. dyrektora zamachów państwowych i amatora — włamywacza do skrzynek pocztowych. P. Dymowski jest urodzonym inscenizatorem i wykonawcą epopei kryminalnych i ze śmiechem wcale mu nie do twarzy. Mała próbka gatunku tego śmiechu: „Rozwój" postanowił przejąć na własny rachunek rzeźnię w Henrykowie. Dowiedział się o tem rabin Pomeranc i zapragnął porozumieć się z p. Dymowskim, który oczywiście nigdy z żydami nie rozmawia, ale... zgodził się udzielić „posłuchania" p. rabinowi w lokalu „Rozwoju". P. rabin Pomeranc wdział atłasowy chałat, zakręcił pejsy, wyczesał lisią czapę i zjawił się w salonach recepcyjnych przy ul. Żórawiej Nr. 2, gdzie na powitanie znakomitego wroga wywieszono w drzwiach olbrzymi transparent z napisem: „Swój do swego po swoje". Rabin podziękował uprzejmie za wdzięczne powitanie i już sunął do gabinetu p. dyrektora po swoje „koszerne przodki" gdy nagle — stop! P. Dymowski bowiem na wieść o przybyciu p. Pomeranca wyjął z kieszeni wspaniały czasomierz i rozkazał zatrzymać gościa „blisko pół godziny". Trzeba gnębić wrogów, a w walce trzeba być bezwzględnym. Po upływie „blisko pół godziny", po uchyleniu drzwi od sekretarjatu", aby słyszeli urzędnicy, jak to się żydów gromi, p. dyrektor przyjął p. rabina.

W poufnej rozmowie p. Pomeranc zaproponował poprostu: pan dostarczy „przodków", wiadoma rzecz żydom brakuje tego artykułu, a my „Rozwojowi" damy zarobić i basta. „Oświadczenie to ubawiło serdecznie" p. Dymowskiego, a ponieważ było „natychmiast powtórzone zarządowi, przez dłuższy czas wszyscy mieli materjał do żartów na temat „Rozwoju", zasilanego w swej pracy „żydożercze" przez rabina w Henrykowie".

Czy to nie zabawne? Zaprosić do siebie rabina, aby się potem zabawiać jego „koszernym przodkiem". Czy aby tylko zabawiać? Z punktu widzenia interesów przedsiębiorstwa handlowego, całe to opowiadanko wygląda na chęć zablagowania czytelnika i tem właśnie jest w istocie. Bo oto w tym samym liście, nieco dalej, powiedziano dosłownie: „22-go listopada „Rozwój" przejmuje rzeźnię, a już w pierwszych dniach grudnia gazety żydowskie żądają zamknięcia „Rozwoju". Wypadki grudniowe dały asumpt do nowych na „Rożwój" napaści, które skończyły się znanem, lecz mało przemyślanem zarządzeniem pana Anusza. Ponieważ Zarząd Główny nie zdążył do dnia 7-go stycznia wytworzyć z rzeźni Henrykowskiej oddzielnej jednostki prawnej, a jednak nie zgodził się na propozycje p. Anusza, dodania do Zarządu Jakiegoś komisarza, przeto od 7-go stycznia wszystkie przygotowania, zmierzające do wyeliminowania koszernego uboju bydła zostały wstrzymane. Za to rozpoczyna się naganka na „Rozwój" z powodu zużytkowania tylko 50 miljonów z otrzymanej pożyczki".

A więc p. Dymowski stwierdza własnoręcznym listem, że żydzi eksploatują do dnia dzisiejszego rzeźnię w Henrykowie i używają jej dla koszernego uboju, ponieważ „Rozwój" „nie zdążył" ich wyeliminować. Ależ my nic innego nie stwierdzilibśmy. P. Dymowski tłómaczy się dalej, że wydał na urządzenie koszernej rzeźni tylko 50 miljonów z 250 miljonowej pożyczki państwowej. A więc 50 miljonów wolno wydać wbrew intencjom rządu, który pożyczki udzielał na cel ściśle określony i nic wspólnego z koszerem nie mający, to drobiazg, niema poprostu o czem mówić. Wydało się i koniec.

Trzeba przyznać p. Dymowskiemu nagrodę Nobla za jego bezgeżelne listy. Najnaiwniejszy człowiek nie zgodziłby się położyć pod niemi swego nazwiska. Tak się skutecznie i publicznie kompromitować, może jedynie człowiek zabłąkany na manowcach śliskich operacji i kłamliwych haseł. Bo proszę: p. Dymowski zakpił sobie z rabina Pomeranca, a p. Pomeranc do dnia dzisiejszego szlachtuje w Henrykowie bydełko, dostał od p. Dymowskiego 50 miljonów subsydjów z funduszów państwowych i oczywiście nieźle sobie zarabia.

Który z tych dwóch panów okazał się mądrzejszy, kpiący p. dyrektor, czy ciągnący stąd zyski rabin — czytelnicy osądzą. My jednakowoż nie posądzamy p. Dymowskiego o ostateczną naiwność i nie wątpimy, że i „Rozwój" coś na rabinie Pomerancu zarabia. Handlowy sposób rozumowania nie dopuszcza myśli tak daleko, jak to pan Dymowski usiłuje przedstawić, posuniętego altruizmu. Tutaj coś pan zataił p. poślę, a szkoda. Prawda nie jest trudna do ustalenia, pocóż więc narażać się na konieczność pisania jeszcze jednego listu.

Publikację w sprawie rzeźni p. Dymowski kończy górnolotnym zwrotem: „Jest zatem nadzieja szybkiego podjęcia przerwanych prac". Nie zupełne jasne czy mu tu na myśli wydanie reszty 250 miljonowej pożyczki, lub też odżydzenie rzeźni. Wierzymy, iż obecnie po ujawnieniu wraz z innemi i tej przykrej sprawy, trzeba będzie wreszcie z ciężkiem sercem rozwiązać stosunki z rabinem Pomerancem. Czy jednak nie zapóźno? Nie znajdujemy żadnej słusznej racji, dla której rzeźnia nie miałaby przejść w ręce gminy, co jest zupełnie słuszne i normalne. Zaufania do p. Dymowskiego mieć nie można i nie należy. Człowiek posługujący się w podpisanych publikacjach sztubackiemi wykrętami niegodnemi mężczyzny, a kompromitującemi posła, polityka, współautora praw, od którego wolno wymagać hołdowania cnotom prawdy, męstwa i uczciwości — nie zasługuje na zaufanie.

I po tym względem nie można się kierować względami sympatji lub antypatji politycznych. Nie bez znaczenia jest fakt, iż na skutek ujawnionych przez nas żydowskich tranzakcji „Rozwoju", z T-wa tego wystąpił firmowy członek Narodowej Demokracji mec. Kijeński, odmawiając w ten sposób zaufania p. Dymowskiemu. Za nim niewątpliwie pójdą wszyscy uczciwi ludzie, którzy nie uznają szachrajstw ideami żywotnemi dla wszystkich Polaków bez różnicy przekonań politycznych, ideami, które powinny nas właśnie łączyć i budować pomost zgody, a nie dzielić jak na to miejsce obecnie z winy prostactwa i niezdrowych aspiracji rodziny p. p. Dymowskich".

* * *

Niezwykle interesująca jest polityka „Rozwoju". Jedną ręką bije żydów i „oczyszcza" niby han del i przemysł polski od mniejszości narodowych, a drugą bierze od nich pieniądze, jak w wypadku z rzeźnią w Henrykowie.

Antysemityzm zaprawdę ciekawy. Dowodzi, jak panowie Dymowscy oszukują łatwowierne masy, zasypując im oczy czystem polskim piaskiem z nad Wisły.

DWAJ KRÓLOWIE

Sędzia Landis, stojący na czele komisji sportowej i Christy Mathewson, były szampion piłkarski, przy otwartiu zawodów o szampionat w New Yorku

Columbia
REKORDY POLSKIE

IGNACY ULATOWSKI

Ogólnie już znany przez wszystkich miłośników humoru z głośnej Polki Submarynę i Mojej Ukochanej, znakomity ten i niezrównany humorysta młodył sobie powszechne uznanie i stał się ulubieńcem każdego polaka. W drugim wydaniu jego utworów są

Husia, Usia;
i Lament Dziadowski

Husia, Usia, posiada bardzo wesołą, muzykę i obfity dowcip. Lament Dziadowski to istna beczka śmiechu, ilustruje życie żebraków w Polsce. Przez nabycie tego rekordu każdy Polak, powiększy zasób humoru i wesołość w swoim domu.

Polska muzyka tańcowa, którą wykonała Columbia w Europie dla naszych odbiorców w tym kraju prawdziwie Polaka pod każdym względem. Idźcie do waszego najbliższego sprzedawcy rekordów Columbia i kaźcie sobie zagrać te trzaie pamiątki — Rekordy Columbia.

12 in. .75		10 in. .75	
E 7897	LAMENT DZIADOWSKI. HUSIA, USIA. Ig. Ulasowski, baryton.	E 7830	MACIEK SKACZE, KAŚKA PŁACZE. MACIEK PAŃSKARZ. Maciek i Kaśka.
E 7898	OSTAP BONDARCZUK. Mazur. MOŚCIUDZIEJU. Polonez. Orkiestra Wojskowa. Dyrektor: Major A. Sielski.	E 7745	CZEŚĆ CI PIŁSUDSKI POLONEZ NOWEJ POLSKI. Antoni Bednarczyk, baryton.
E 7742	DZIADUNIO (M. Rożycki) MAZUREK. Włada. Ochrymowicz, baryton.	E 7744	POKUSA. Polka. (P. Feldhann.) NA LEWO. Polka. (P. Feldhann.) Kapela Cohrbania.
E 7832	OJ KOBIECIĄTKA SPRYTNE SĄ. Kupiety z operetki "Cnotliwa Zuzanna" Kazimierz Wereh, tenor	E 7743	W KNAJPIE. NA SREBRNEJ SALI. Scena komiczna. Fertner i Pawlowska.

Patrz na marką handlową Columbia i zawsze wymień numer rekordu Columbia.

Columbia Grafonola

Rekordy Polskie Columbia są prawdziwie Polskie i wykonane przez artysów Polskich.

FIRMA GRAMOFONÓW
MALINOWSKIEGO
425 GROVE STR., JERSEY CITY, N. J.

Posiada na składzie powyżej wymienione rekordy „Columbia", oraz wiele innych najnowszego wydania

Columbia Grafonola

Więc proszę nasz skład odwiedzić, a zagramy Wam te rekordy bez racji kupna

Jeżeli jest człowiek, który potrafi poprowadzić muzykę, tak, aby przemówiła do każdej pary nóg i popchnęła ją do poloneza lub mazura, człowiekiem tym jest major A. Sielski. Pod jego utalentowanem kierownictwem, jego Orkiestra Wojskowa przygrywa do tańca prawdziwie, zamaszyście po polsku. Przytem nie jest to muzyka tylko dla ucha. Jest ona tego rodzaju, że nawet reumatycy napomadzają o swoich bólach i rzucają się w wir tańczących.

Polacy w Ameryce nie mają co żałować, że major Sielski i jego muzykanci są w Polsce. Na mocy umowy z Columbia Grafonphone Company, rekordy z jego gry sporządzane są w Europie i przesyłane do Ameryki celem fabrykowania i rozsyłania jego rodakom.

Ostatnie wyszły dwa kawałki do tańca na jednym rekordzie. Są to: mazur „Ostap Bondarczuk" i polonez „Mościdzieju". Rekord ten należy do majowych wydań Columbia Company. Temi dwoma tańcami rozweselić można i uszczęśliwić każdą zabawę.

Można również uśmiać się serdecznie z rekordu, wykonanego przez ulubionego artystę Ignacego Ulatowskiego i jego towarzyszy. „Husia, Usia", dziarskiej, wesołej legjonowej piosenki. Na tym samym rekordzie znajduje się charakterystyczny polski kawałek „Lament Dziadowski", pieśń przemawiająca do uczucia każdego i pełna polskiego humoru.

SPECJALNOŚĆ
CHOROBY CHRONICZNE
mężczyzn i kobiet
krwi, nerwów,
nerek i pęcherza
PORADA DARMO
MOWIMY PO POLSKU
Dr. ZI[illegible]
110 East 16th
(między Union Sq. i [illegible])
Godziny Biurowe:
Dziennie od 9 rano do [illegible]
Niedziela od 9 rano [illegible]

Severy Lekarstwa utrzymują zdrowie w rodzinie.

Na słaby żołądek

brak apetytu i niestrawność, bierzcie

Severa's Esorka

poprzednio Severy Garyce Żołądkowa.

Wzmacnia osłabiony żołądek, sprowadza apetyt i przynosi zdrowy stan całemu ustrojowi trawienia.

Środek wzmacniający dla osób starszych wiekiem i słabowitych.

Cena 75c a $1.50.

Zapytajcie w aptece.

W. F. SEVERA CO.
CEDAR RAPIDS, IOWA

Niema potrzeby cierpieć od

Reumatyzmu
Newralgii Bóli w biodrach
Bóli w piersiach
Zesztywniałych Muszkułów

Natrzyjcie środkiem

PAIN-EXPELLER

zbolałe miejsca, aż uczujecie spiek skóry, a łagodząca ulga rychło nastąpi. Prawdziwy Pain-Expeller otwicę, jako markę

Nowy Świat

Owned and published daily and Sunday by the NOWY SWIAT PUBLISHING CO., INC.

MEMBER A. B. C.

DR. R. KULAKOWSKI ..... President and Editor
W. BŁAŻEWICZ ..... Managing Editor
M. F. WĘDRZYNEK ..... General Manager

Dziennik wydawany przez Spółkę Wydaw. „Nowy Świat", Inc.

Entered as Second Class Matter, March 31st, 1914, at New York Post Office, New York, N. Y.
NOWY SWIAT PUBLISHING CO. Inc.
DR. R. KULAKOWSKI ..... Prezydent i Redaktor
W. BŁAŻEWICZ ..... Redaktor Zarządzający
M. F. WĘDRZYNEK ..... Zarządca

SUBSCRIPTION RATES (Outside of New York City)
Daily Excluding Sunday
One Year $5.00
Six Months $2.75
Sunday Only
One Year $2.25
Six Months $1.25
Daily and Sunday
One Year $7.00
Six Months $4.00

PRENUMERATA (Na prowincji)
Codziennie z wyjat. niedzieli.
Rocznie $5.00
Półrocznie $2.75
W niedzielę tylko
Rocznie $2.25
Półrocznie $1.25
Codziennie i w niedzielę
Rocznie $7.00
Półrocznie $4.00

NEW YORK CITY
Daily Excluding Sunday
One Year $6.00
Six Months $4.50
Sunday Only
One Year $2.75
Six Months $1.50
Daily and Sunday
One Year $10.00
Six Months ..... $ 6.00

W NEW YORKU
Codziennie z wyjat. niedzieli.
Rocznie $6.00
Półrocznie $4.50
W niedzielę tylko
Rocznie $2.75
Półrocznie $1.50
Codziennie i w niedzielę
Rocznie $10.00
Półrocznie ..... $ 6.00

MAIN OFFICE:
24 UNION SQUARE, NEW YORK, N. Y.
(4 Ave., między 16 i 17 ulicami).
Telephone: Stuyvesant 5463.

BROOKLYN BRANCH:
686 MANHATTAN AVENUE
Telephone: Greenpoint 2098.

HIPOKRYZJA NIEWIADOMCZYKÓW

Organizacji „Rozwój", która zebrała sporo pieniędzy wśród wychodztwa, a która tak wybitnie odznaczyła się podczas wypadków grudniowych w Warszawie, jako ich kierowniczka, przedłożyła dowody prasa postępowa, że za pieniądze pożyczone od rządu polskiego, handluje z żydami.

To bynajmniej nie zdekoncertowało „bohaterów" rozwojowych. Z podwójną energją pisma wydawane przez tę organizację, zaczęły udowadniać, że handel handlem, a właśnie „Rozwój" jest placówką, która zwalcza żydostwo, które niby popiera rząd polski i lewica.

W n-rze 9-tygodnika warszawskiego „Rozwoju" czytamy taki kwiatek, o znanym krytyku literatury polskiej:

„Feldman stał się opiekunem literatury polskiej. Gdy wybuchła wojna wydawał on z kolei patenty na dobrych Polaków i patrjotów, przyczem oczywiście do patentu takiego aspirować mogli jedynie zwolennicy mocarstw centralnych, Berlina i żyda.

Za te usługi rząd pana Moraczewskiego i Naczelnik Państwa mianowali tego żyda (albo raczej Żyda przez dwie Z.), jako Niemcom zaprzedanego pierwszym posłem Rzeczypospolitej Polskiej w Berlinie ku rozpaczy tamtejszych Polaków. Żyd ten wywiesił pierwszy chorągiew polską w stolicy Niemiec, a pod jej osłoną — jak mi wiadomo — spiskował z międzynarodowem żydostwem przeciwko Polsce. On to w końcu r. 1918 pomagał — on, poseł polski! do tworzenia w świecie głośnej legendy o pogromie żydów w Polsce. Ale dość o zapomnianym pośle Feldmanie. Niechaj ziemia niemiecka lekką mu będzie!"

W odpowiedzi na kalumnję „Rozwoju" pisma warszawskie odpowiednio obskuranckie pismaków chjeńskich napiętnowały. Najbardziej zaś zasługuje na uwagę list otwarty p. Stanisława Gąsiorowskiego, który pisze:

„Przytoczone słowa Pańskiego artykułu uwłaszczają czci zmarłego człowieka, którego życiu i działalności hołd złożyli w wydanej w Krakowie w r. 1922 książce zatytułowanej: **„Pamięci Wilhelma Feldmana"** następujący sławni w Polsce i w świecie ludzie, jak:

Jan Baudouin de Courtenay, Aleksander Brückner, Antoni Chołoniewski, Filip Eisenberg, Józef Grabiec, Władysław Leopold Jaworski, Jan Kasprowicz, Stanisław Kot, Stanisław Lam, Bolesław Limanowski, Stanisław Przybyszewski, Jan Rawicz, Karol Hubert Rostworowski, Władysław Sikorski, Leopold Staff, Wacław Szymanowski, Marjan Zdziechowski, Stefan Żeromski.

Z tej to książki dowie się Pan także o adresie pożegnalnym ofiarowanym Wilhelmowi Feldmanowi przez **Ferdynanda Radziwiłła, Wojciecha Trąmpczyńskiego, Adama Żółtowskiego** i innych — w uznaniu zasług położonych koło sprawy polskiej w Berlinie, gdzie żył wedle słów A. Chołoniewskiego (cytowana książka strona 58) „jak student nieomal głodując i wśród straszliwie wyczerpującej pracy rzucał siebie kawałkami na ofiarę sprawie".

Ja zaś jako znajomy ś. p. Wilhelma Feldmana, jednego z wielkich patrjotów polskich — „nieprzeciętnego w doskonałości syna ojczyzny" — jak o nim pisze A. Chołoniewski, w przytoczonej wyżej książce na str. 59 — **katolika, pochowanego w Krakowie**, a nie jak Pan mówi na niemieckiej ziemi — proszę niniejszym Pana, Panie Redaktorze o ogłoszenie w którémkolwiek polskiem piśmie codziennem wiadomych mu dowodów, że Wilhelm Feldman:

1) „był zaprzedany Niemcom";

2) „pod osłoną polskiej chorągwi spiskował w stolicy Niemiec z międzynarodowem żydostwem przeciwko Polsce";

3) „w końcu r. 1918 pomagał — on, poseł polski! do stworzenia w świecie głośnej legendy o pogromie żydów w Polsce".

W razie nie ogłoszenia pr[illegible] faktów wystarczających [illegible] dających prawdziwo[illegible] o w [illegible] ran-[illegible] prawy, ale tylko w obronie czci i pamięci Wielkiej poniewieranej za życia i po śmierci Postaci — wyciągnę z całej sprawy odpowiedni wniosek".

Źle jest, bardzo źle w społeczeństwie, gdy dla plugawych celów partyjnych, poniewiera się prawdę. A gorzej znacznie jest wtedy, gdy robią to ludzie, którzy biorą 250 miljonów marek od rządu polskiego, aby za te pieniądze do spółki z żydami koszerną rzeźnię i inne interesy prowadzić.

A czy Feldman jest wyjątkiem? Czy dlatego, że był żydem z pochodzenia, jest po śmierci lżony i obrzucany obelgami? Człowiek, który gdy umierał, nie zostawił rodzinie złamanego szeląga?

Nie, prasa chjeńska wcale nie inaczej zachowała się wobec Marszałka Piłsudskiego, gdy był Naczelnikiem Państwa. Lżyła w ohydny sposób pamięć zamordowanego prezydenta Narutowicza i lży dzisiaj jeszcze przy każdej sposobności.

Na przesławnej zgonce wydziałowej w Cleveland, wymyślano rządowi polskiemu, ale nie protestowano przeciw rozdawaniu broszurek z „wezwaniem" Niewiadomskiego. Nie uczczono pamięci zabitego prezydenta Rzeczypospolitej, chociaż to powinno być zrobione chociażby dla prostej przyzwoitości i z obowiązku.

Wobec takich faktów, atak huliganski na Feldmana, jest tylko epizodem.

„Chjena" czci i szanuje tylko tych żydów, którzy z nią ręka w rękę idą. Innych bije i lud przeciw nim burzy.

„Chjena" czci i hołd składa tylko zbrodni.

wb.

SZCZEGÓLNE WESTCHNIENIA

Dnia 5go maja odjeżdża do Polski p. Michał Kwapiszewski, dotychczasowy radca poselstwa Rzeczypospolitej Polskiej w Washingtonie. Miejsce jego zajmie radca handlowy poselstwa p. Hipolit Gliwic. Zmiana ta w zasadzie nie dająca żadnych szczególnych powodów do komentarzy, wywołała w prasie wydziałowej osobliwe żale i westchnienia.

„Rwą się ostatnie nici"—woła tragicznie „Dziennik Zjednoczenia".

Wygląda to tak, jakby obóz wydziałowy tracił najlepszego przyjaciela i orędownika, gdy czytamy, że p. Kwapiszewski był jednym „z takich łączników między tutejszym zorganizowanem społeczeństwem a oficjalną reprezentacją Polski", których trudno już będzie znaleźć."

Nie mamy tutaj zamiaru chwalić, lub potępiać pracę p. Kwapiszewskiego jako urzędnika państwa polskiego. O specjalnych jego zasługach, szczególnej o tych, które prasa wydziałowa podnosi, bardzo mało wiemy. Co do p. Gliwica, to spotkał się on parę razy z ostrą krytyką w „Nowym Świecie" za złe, według nas, pokierowanie pewnych spraw w zakresie handlowym.

Ale nie możemy pojąć w żadnym razie, dlaczego p. Gliwic radca poselstwa, ma być gorszym „łącznikiem" w stosunku do wychodztwa, niż p. Kwapiszewski.

O jaką łączność zresztą chodzi prasie wydziałowej, skoro wydział zdecydowanie i jawnie występuje przeciw rządowi polskiemu i urzędowym jego placówkom?

Chyba poselstwo, bez względu na to, kto go reprezentuje, nie będzie się ubiegać o względy pewnej grupy ludzi, którzy poselstwo to bojkotują.

Nie sądzimy przeto, aby p. Kwapiszewski był rad z żalów i westchnień, które w formie niebardzo politycznej a nawet kompromitującej, wyrzuca z piersi swych prawica.

Chwalby wydziałowców, dla urzędnika państwa polskiego, są prawie zniewagą.

* * *

SOCJALISTYCZNA MIĘDZYNARODÓWKA

Warszawski „Robotnik" zaznacza, że w drugiej połowie maja odrodzenie międzynarodówki socjalistycznej będzie faktem dokonanym. Nastąpi to po 9-ciu prawie latach, wypełnionych najstraszliwą w dziejach wojną, trwającą po dzień dzisiejszy rewolucją rosyjską, potężnych rewolucjach w Europie środkowej, wielkich przeobrażeniach politycznych i społecznych. Kongres hamburski będzie kongresem socjalistycznym. Znaczy to, że komunizm, czy naloty komunizmu nie będą miały doń dostępu. Potrzeba było istotnie szeregu lat bolesnych, a często krwawych doświadczeń, by wreszcie z porządku dziennego obrad zjazdu międzynarodowego można było usunąć nowalijki komunistyczne, bez których jeszcze do niedawna żaden prawie zjazd socjalistyczny obejść się nie mógł, a które tyle wywoływały namiętnych i zbytecznych sporów, tyle wstrząsnień i rozłamów. Ale szkodliwy i destrukcyjny wpływ komunizmu, który tyle narobił zła w szeregach socjalistycznych, nie przeszedł, oczywiście bez śladu na ruchu robotniczym. I dlatego kongres hamburski będzie musiał lwią część obrad poświęcić sprawie walki z wzmagającą się reakcją i obrony dotychczasowych zdobyczy proletarjatu w dziedzinie politycznej i społecznej, mniej atoli zwracać będzie mógł uwagi na pozytywne, twórcze zadania socjalizmu w dobie bieżącej. Z drugiej strony kongres starać się będzie uniknąć spraw bardzo ważnych i aktualnych, ale też bardzo spornych w łonie socjalizmu. Tak np. komitet dziesięciu uchwala wyłączyć z dorad kongresu sprawę udziału socjalistów w rządzie, proponowaną przez posła Bluma. Niewątpliwie cały szereg zagadnień, wysuniętych na porządek dzienny po wojnie, wobec których część socjalistów zachowuje stanowisko przedwojenne, inni zaś głoszą konieczność radykalnej rewizji ze względu na zmienione warunki powojenne — umyślnie pominięto".

wb.

Z CHWILI

„NEW YORK TRIBUNE" w artykule redakcyjnym z dnia 29 kwietnia p. t. „Poland's Five Years", pisze: „Naród polski może z ogromną satysfakcją spoglądać na pierwsze pięciolecie Rzeczypospolitej. Polacy dokazali cudów z tą nową wolnością. Odbudowali stałe i potężne państwo z tego co przez pięciu laty było tylko wizją natchnionego narodu, niezniszczonego po stuleciu politycznej niewoli".

Opinja publiczna w Ameryce coraz przychylniejsza jest sprawom polskim. Zawdzięczamy to prawie wyłącznie samym Amerykanom, którzy się lepiej o Polsce wyrażają niż lżki i lepiej Polsce służą, aniżeli patrjotyczni niewiadomczycy i rozwójnicy.

* * *

W ŚWIETLE CYFR: W miesiącu marcu w Stanach Zjednoczonych produkcja papierosów wynosiła 5,044,748,615 (o 2 miljardy więcej, niż w ubiegłym roku). Produkcja cygar 574,514,691. Sprzedano również 37,269,394 funtów tytoniu. Ludzie nie myślący społecznie, nie widzący łączności z ludzkością, zwykle myślą w granicach obejmujących tylko własną rodzinę i najbliższe sąsiedztwo. Ludzie ci paląc papierosy, nie zdają sobie sprawy z faktu, iż ta jedna paczka jest drobną, bardzo drobną cząsteczką, wydobytą z przeogromnej masy. W świetle cyfr mimowoli nasuwa się myśl, że te olbrzymie, miljardowe cyfry obejmują także i paczkę, którą oni kupili. Gdyby byli w stanie tak samo myśleć o sobie, jako o cząstce ludzkości, ujrzeliby w świetle myśli społecznej nowe a własne oblicze.

* * *

PROFESOR Paul Painleve, były premjer francuski, słynny matematyk, oświadczył, iż pracuje nad nową teorją, która ma pogodzić teorję Newtona i prof. Einsteina. Prof. Painleve powiedział: „Dawniej uczono nas, że ziemia obraca się dokoła swej osi, i w przestrzeni. **ROZUMIE** się, że to jest tylko gadanie dla dzieci. Tak w rzeczywistości nie jest. Musiano tak tłumaczyć, aby wyobraźnia ludzka mogła cośkolwiek pojąć. W rzeczywistości ani ziemia, ani gwiazdy nie wirują w przestrzeni". Rozumie się?...

* * *

W długim artykule redakcyjnym „N. Y. Herald" tak pisze o Józefie Conrad Korzeniowskim:

„Oprócz sukcesów jako pisarz, którego dzieła zdobyły dlań uwielbienie Amerykanów, Conrad posiada jeszcze dwie zalety, gdyż pochodzi z dwu krajów, które posiadają zupełne zaufanie Ameryki. Tradycjonalna przyjaźń między Polską a Ameryką datuje się od patrjotyzmu Kościuszki. Mamy zaufanie do sztuki polskiej. Mamy także zaufanie do powieści angielskich jako części naszej własnej literatury".

Tak ciepłych słów dawno już o Polaku i Polsce nie czytaliśmy w amerykańskich gazetach.

Z PRASY I O PRASIE

O wiecach posła Bagińskiego, pisze „Dziennik dla Wszystkich" w Buffalo:

„Poseł Bagiński w podróży swojej po kolonjach polskich spotyka się z wielkiem powodzeniem wszędzie, dokąd zajedzie. Ludność na wychodźtwie przez to wykazuje, że sprawy ojczyste są jej drogie i miłe. Poseł Bagiński niesie wieści o sprawach ludu rolnego w Polsce, który jest najbliższy sercu wychodźców.

Zjazd Wyzwolenia i Lewicy pod przewodnictwem posła Bagińskiego odbędzie się w przyszłą sobotę i niedzielę w Buffalo. Na zjazd zjeżdżają się delegaci licznych kół Wyzwolenia ze wszystkich stron, oraz przedstawiciele rozmaitych zrzeszeń lewicowych, aby radzić nad wspólnym frontem przeciw wrogom i sprawami oświaty".

* * *

W uwagach o sejmie wydziałowym, „Dziennik Chicagoski" pisze:

„Posłowie wydziałowi w prywatnych rozmowach pomstowali na Polskę, a właściwie na Rząd Polski, że konsulaty polskie obdzierają wychodźców i karzą im płacić po 12 dolarów za paszport od osoby. Jednym z takich „krytyków" Rządu Polskiego w łączności z wysokiemi opłatami za paszporty był pan redaktor pisma, które zyskało poparcie wysokiego sejmu wydziałowego. Ciekawe jednak, co ów „światły" redaktor powie na to, że we wszystkich państwach europejskich, z wyjątkiem Belgji, Szwajcarji i Holandji, opłata za wizę wynosi 10 dolarów? Niemcy np. biorą po 10 dolarów za wizę od osoby, a gdy na jednym paszporcie znajduje się mąż i żona, biorą po 20 dolarów: — Niemcom i innym państwom według zdania pewnych polskich redaktorów wolno to czynić — nie wolno jednak Polsce, która powstawała w strasznych warunkach czasu wojennego. Ażeby tylko móc naurągać Rządowi Polskiemu i nawyrażać mu „ubolewania" to każda okazja dobra dla ludzi, których ideałem jest dyskredytowanie za wszelką cenę Państwa Polskiego w oczach Wychodźtwa — czy to na sesjach wysokiego sejmu, czy też w prywatnych rozmowach.

Według ostatnich obliczeń, turyści amerykańscy zapłacą za wizy rządowi francuskiemu w bieżącym roku przeszło 7,500,000 dolarów. Przeciętny koszt wizy od osoby będzie wynosił 25 dolarów.

Przemysłowcy amerykańscy podróżujący po Niemczech płacą rządowi niemieckiemu przeciętnie 100 dolarów rocznie. Ciekawe, czy francuscy i niemieccy dziennikarze krytykują za to swoje rządy tak, jak to czynią nasze karły dziennikarskie na wychodźtwie?"

SEVERY LEKARSTWA UTRZYMUJĄ ZDROWIE W RODZINIE.

Na świerzbinie, skóry-wyżycie

SEVERA'S ESKO

Maść antyseptyczna

Przysyłowana z intencyą przyniesienia ulgi na świerzb i inne zarażenia skóry.

CENA 50 c

Zapytajcie w aptece

W. F. SEVERA CO.
CEDAR RAPIDS, IOWA

Meble A. STEC JEDYNY POLSKI SKŁAD MEBLI
POLECA PO CENACH 30% NIŻSZYCH
JAK GDZIEKOLWIEK INDZIEJ. WSZELKIEGO RODZAJU MEBLE JAK:
ŁÓŻKA, STOŁY, KRZESŁA
DYWANY, LUSTRA, MATERACE SPRĘŻYNY, GRAM KOMPLENTE
WYPRAWY ŚLUBNE.
135 AVENUE "A"
(pomiędzy 8 a 9 ulicami)
NEW YORK CITY
TEL.: DRY DOCK 5248.

31,447 osób
będzie mogło przyjechać z Polski do Ameryki od 1-go lipca 1923 roku, do 30-go czerwca, 1924 roku
Agencja Stowarzyszenia Mechaników Polskich
224 East 57th Str.
New York, N. Y.

FUTRA NA ZAMÓWIENIE SZYJĘ I SPRZEDAJĘ GOTOWE.
Przeróbki i reperacje takowych przyjmuje pracownia kuśnierska
A. ROŻEK
327 E. 14 St., New York City

RESTAURACJA DOMU NARODOWEGO
przy 19-23 St. Marks Pl., New York, Poleca Szan. Polonji Nowego Yorku i okolicy swą wytworną prawdziwą polską kuchnię.
Cena obiadu w dniu powszednim 50c.
FLACZKI PO WARSZAWSKU
Prosimy o poparcie. ZARZĄD.

HELMAR
TURKISH CIGARETTES
KTO RAZ SPROBUJE TEN PALI ZAWSZE
Chcąc dowiedzieć się, jak wiele przyjemności można otrzymać z dobrego papierosa, musicie palić HELMAR.
Raz zapaliwszy HELMAR, natychmiast zrozumiecie różnicę pomiędzy HELMAR i zwykłemi papierosami.
ZAPAMIĘTAJCIE PUDEŁKO I NAZWĘ
Anargyros
Wytwórcy najprzedniejszych Tureckich i Egipskich Papierosów na świecie
HELMAR

Telefon Orchard 4007.
HERMINA TEBIN
Dyplomowana Akuszerka (MIDWIFE)
Niniejszem podaje do wiadomości, że przeprowadziła się na miejsce pani Jakubowskiej, pod
414 E. 6 ulica, New York, N. Y.
Udzielam porady bezpłatnie.

DR. BRYAN
333 East 17 St., New York City
(pomiędzy 1 a 2 Ave.)
LECZY CHRONICZNE CHOROBY krwi, nerwów, nerek i pęcherza, mężczyzn wyłącznie.
Godziny:
od 9 rano do 8 wieczór.
W niedzielę od 9 rano do 1 po połud.

DOKTÓR MARTINSON
Lekarz na wszystkie dolegliwości
295 East 10th St., blisko Ave. A
Godziny urzędowe: Od 8 do 10 rano, 12:30 do 1:30 pop. i 6 do 8 wiecz.
W Niedzielę: 8 do 10 rano i 1 do 3 pp.
Telefon: Orchard 3021

Telefon: Orchard 1521.
JÓZEF HALICKI, M. D.
— LEKARZ —
GODZINY:
12 do 2 po południu.
6 do 8:30 wieczór
W niedzielę do godziny 2 po południu.
214 EAST 10 STREET
NEW YORK.

Dr. J. Abowitz
Specjalista chorób męskich i kobiecych. — Aparaty do Promieni „X" do badań i zabiegów.
329 East 10 ulica
pomiędzy Ave. A i B.

DR. H. E. COOK
CHOROBY OCZU, USZÓW, GARDŁA I NOSA
GODZINY:
Od 4 popołudniu do 7 wieczór.
Rano i w niedzielę na zamówienie
16 WEST 121 ULICA
NEW YORK CITY
Tel.: Stuyvier 0177.

National Auto School
220 EAST 14th STREET
Blisko Trzeciej Avenue.
Dajemy najtańsze kursa we własnym języku, uczymy naprawy i jazdy na automobilach ostatnich konstrukcji. Gwarantujemy otrzymanie posadu.
Klasy otwarte dziennie i wieczorami.
KOMPLETNY KURS $ 25.00

DR. KAUFMAN
(Mówi po polsku)
Leczy chroniczne choroby krwi, nerek, pęcherza mężczyzn i kobiet.
SPECJALISTA AKUSZER
111 E. 7th St., New York City
Telefon Orchard 6452
Godziny przyjęć od 1 do 8 wieczór.
NOWY OFIS DR. KAUFMANA
488—8th Ave., Astoria, L. I.
Telefon Astoria 3572.
Godziny przyjęć od 9:30 do 12 w p.

ARENA AUTO SCHOOL
NOWO-OTWORZONA POLSKA SZKOŁA AUTOMOBILOWA
Pod kierunkiem znanego Inżyniera Automobilowego WŁADYSŁAWA NOWAKA
Rozpoczyna kursy mechaniki automobilowej i jazdy. Nauka praktyczna. Gwarantujemy Lajsens inaczej zwracamy pieniądze.
Pomówcie osobiście z Inżynierem p. Nowakiem we wtorki i czwartki od godziny 7ej do 9ej wieczór lub w sobotę o godzinie 2ej. Szkoła otwarta codzień i wieczorami.
Najnowsze automobile. Polscy nauczyciele. Klasy w języku Polskim. Polskie książki. Bezpłatne biuro pracy.
Arena Auto School
151 WEST 54-TH STREET
NEW YORK, N. Y.

SNY ZDŁAWIONE

Napisał
FRANCI ZEK FRĄCZEK

(Ciąg dalszy)

Wzięto fotografję znaków, jakie zdjęto z ciała Zosi i sprzętów, porównano je z odciskami palców Dzioła... Były te same.

Fizyk podjął guzik, jaki znalazł na miejscu morderstwa i wraz z komisarzem udał się do celi Dzioła. Przy kamizelce więźnia brakowało guzika... Miał go fizyk w ręku.

Komisarz mrugnął znacząco na doktora. Wyszli.

— To najpewniejsze w świecie dowody — rzekł. — Weźmy go za język i niech gada, o czem wspomina ów list.

Dzioł wzięty w krzyżowe pytania nie bronił się, ale ze szczerą lekkomyślnością przyznawał się do winy.

— Więc z zimną krwią obmyśliłeś tak straszny gwałt i zabójstwo? — pytano go.

— Taki był mój cel. Chciałem ją mieć tylko dla siebie, choćby djabeł na djable jeździł — i posiadłem ją.

— I nie bałeś się kary?

—Nie! Właśnie, że zrobicie mi łaskę. Już jestem zmęczony żyć.

Gdy o wspólników go pytano, odpowiedział:

Będę beczał za rzeczy moje, gdyście mię złapali... Ja ani szpiclem nie myślę teraz być ani policjantem... Płacą wam, więc idźcie i wyłapcie ich.

W pamięci stanęła mu Ela. Zdał sobie sprawę, że nie kto inny, tylko ona go wsypała, ale zamiast zemsty natura teraz zapłonęła mu dziwnem uczuciem szacunku do niej. Chciał i umiał ją obecnie zrozumieć.

— Nie wyzdradzę cię! Raczej swoją głowę oddam zato, by twoja była bezpieczną, — pomyślał i zaciął się uparcie.

— Nic więcej nie dowiecie się z ust moich — odparł na dalsze pytania. Inaczej było z Klątwą. Zapadł mocno na zdrowiu i na umyśle. O ile przepisy szpitalne pozwalały, pilnował go Orski. Pocieszał go nadziejami, których sam nie miał... Wlewał weń otuchę, a sam w nią nie wierzył... Chciał wydrzeć mu rozpacz, jakiej sam był pełen... Ale bolał nad nim mocno w głębi serca, jako serdeczny przyjaciel to czyni.

Ludzkie traktowanie przyprowadziło Klątwę do przytomności i pamięci. Nie przyznawał się więcej do winy i zrozumiał całą uplanowaną zbrodnię Dzioła. Że morderce śmiercią za śmierć będą karać — wydało mu się największą głupotą społeczeństwa.

— Nic już nie zdoła zwrócić mi Zosi do życia... Nie uśmiechnie się więcej.. Nie będzie mi szeptać słodkich słów... Nie będzie oddechać i żyć nadzieją czynu... Biedny George...

Słowa te powtarzał co chwilę.

— Wczoraj jeszcze wysłałem mu kablogram — pocieszał go Orski i sądzę, że przyjedzie jak najprędzej.

— Powróci złamany tak, jak ja — poprawił Klątwa.

W pewnej chwili począł się spowiadać przed Orskim ze swych grzechów. Opowiedział straszną historję swej młodości, jak cios za ciosem godził weń, jak krzywda wybieliła mu głowę, jak — gdy szczęście poczęło się uśmiechać doń — tragedja podarła mu nerwy do reszty.

— To mię boli najwięcej, że mając jej szczęście na względzie nie mogłem powiedzieć w tym ohydnym świecie, kim ja jestem i kto jest ona, że wyparłem się ojcostwa, by zaoszczędzić jej wstydu, że ojcem jej byłem przez grzez grzech nadludzkiej miłości... To wszystko pożera mię do reszty i katuje.

Mówił to tak rozpaczliwym głosem, że Orski uczuł mokrość w oczach i nie mógł się zdobyć na słowo pociechy, gdyż musiałby kłamać — a krzywdy tej nie chciał robić przyjacielowi.

— I jest jakieś przekleństwo, jakieś piekielne przeznaczenie, co na mię cięży... Jest fatum, co za mną włóczy się i pastwi... wszystko zawsze naopak mi szło... Wytrzymałem, lecz teraz gry brakło mi Zosi — nie wytrzymam już...

Zadrgały mu wargi, zatrząsł się konwulsyjnie i osłabł — a łzy spływały kropliście po zapadłych jego policzkach.

Orski uścisnął mu dłonie i wyszedł z rozkazu lekarza.

Z połową jeszcze zmysłów udał się do trupiarni niosąc dla Zosi bukiet kwiatów. Czynił to codziennie po jej śmierci, choć nigdy nie darował jej kwiatów za życia.

(Ciąg dalszy nastąpi).

KOŃ NA WZGÓRZU

Napisał
EUGENJUSZ MAŁACZEWSKI

(Ciąg dalszy).

Uwagę mą zwróciła duża księga in folio, leżąca na podłodze w niedbałem rozwarciu i roztrzepaniu kart, z resztkami grubej pozłoty na brzegach i grzbiecie, tłoczone czcionkami greckiemi na papierze, pożółkłym od czasów. Nachyliliśmy się, zapuściłem wzrok między wiersze. Owiała mię wspomnieniem znajoma treść: boski Platon bronił w obliczu wieków nieśmiertelnego Sokratesa... Przebiegłem oczami kartę do samego dołu i odwróciłem ją, sam o tem dobrze nie wiedząc. Wtem nagły fetor odepchnął, odtrącił mię od rozwartej księgi... Odwróconą kartę ohydną lepką ka łużą okrywały rozlane odchody ludzkie. Jakem się przekonał, wszystkim wykwintniejszym księgom tej bibljoteki, przygodni czytelnicy wygodzili w ten sam sposób, co opisanemu wyżej Platonowi.

I co wogóle szczególnie mię uderzyło w całym tym rozgromionym domu, to mnogość tego specyficznie moskiewskiego zostawiania po sobie zelżywej, śmierdzącej pamiątki: w każdym kącie, w pośrodku każdego pokoju, na parapetach okien, na rozprutych materacach łóżek, na potłuczonej klawiaturze rozbitego fortepianu. Szczególna to chuć robić ze wszystkiego kloakę. Jeśli ślad obecności tych ludzi jest taki, cóż dopiero dziać się musi w nich samych, pomyślałem...

Ból prawie fizyczny targnął mą duszą. Wybiegłem co tchu z zapowietrzonych izb, aby się przejść po ogrodzie.

Lecz i tu ścigała mię zmora w obrazie krzewów roślin południowych, które wyniszczone były w sposób niezwykle gruntowny, tak, aby nigdy już odrosnąć nie mogły; w obrazie malw, róż, gieorginij, słonecznikow, pościnanych snać ciosami kija, czy też knuta; w obrazie rodzajnych jabłoni i grusz, których gałęzie, obciążone rzęsnym, zielonym jeszcze owocem, zwisały, wsparte czubem o stratowaną murawę; odłamano je od macierzystego pnia, który świecił w meijscu oddarcia gałęzi okrutną, białą raną.

Uchodząc od tych widoków, zabrnąłem, idąc zboczem porosłego gęsto wzgórza, aż nad staw, będący właściwie dużą sadzawką, sakramentalnym dodatkiem „parku" w każdem niemal obejściu dworskiem w Polsce.

Woda, obrzeżona gajem tataraków, lśniła w sierpniowem słońcu, jak żywe srebro i jak szczere złoto. Bliżej ku zarośłom brzegów wydawała się być szczelnie okryta mnóstwem dużych, mokrych szmragdów; to rzęsa wodna, oraz wywrócone nakształt płaskich talerzów, lśniące listowie przekwitłych nenufarów, leżały na wodnej tafli, niby zielona łuska bajecznych płazów, pospanych w południowym upale.

Z rozkoszą zanurzyłem wzrok w tym zakątku wilgotnej zieleni. Wtem zwidziało mi się, że w pośrodku srebrno - złotej wody nieruchomieje coś białego, coś niby kilka kęp śniegu, kiedy wraz z lodem taje na wiosnę w odmarzającym stawie. Po uważnych oględzinach rozpoznałem, że są to martwe łabędzie. Jeden, drugi, trzeci... piąty... dziesiąty... Powystrzelano je za pewne, ot, tak sobie, dla moskiewskiej, hulaszczej zabawy.

W drodze powrotnej szczegół inny, nierównie więcej przykry, zabrał mą uwagę. Idąc aleją, wygracowaną brzegiem stawu, ujrzałem jeszcze kilka łabędzi. Były również martwe. Ktoś wpadł widocznie na pomysł osobliwy. Młode sadzonki wierzb nad stawem czyjeś ręce rozłupały toporem, czy szablą, od góry aż do korzenia i w otrzymane stąd widły, sprężyście zwierające się rozdartemi połowami, powszczepiano wysmukłe długie szyje ptaków. Płaskie ich głowy, z rozwartym szeroko dziobem, zwisały martwo z jednej strony drzewek, zaś z drugiej — obsunęły się bezwładnie ptasie tułowia z rozpacznie rozpostartemi skrzydły, których pióra wbiły się, wgrzebały w ziemię, niby zgrabiałe palce zmarłych w męce. Szary i biały puch wyścielał dokoła trawę i słaniał się za najlżejszym powiewem.

— Łabędziom nawet, za to jedno, że były „pańskiem" ptactwem, nie darowali ci ludzie, — pomyślałem w zgryzocie i paniczny lęk o Marychnę ułapił mię nagle za gardziel, a ściskać zaczął, jakby to mnie wszczepiono szyją w owe drzewne widełka, zwierające się sprężyście rozłupanemi połowami.

(Ciąg dalszy nastąpi).

DEPESZE

Przykładny major miasta Gary skazany na 6 miesięcy więzienia

INDIANOPOLIS, 30 kwietnia. Wyrokiem sądu okręgowego Stanów Zjedn. w stanie Indiana skazanych zostało 52 osób na długie lub krótsze więzienie za należenie do spisku przeciw prawu prohibicji. Między skazanymi, którzy prawie wszyscy pochodzą z powiatu Lake, a wszczególności z miasta Gary, Indiana, znajduje się major tegoż miasteczka.— Oprócz kar więziennych oskarżeni skazani zostali na kary pieniężne dochodzące w kilku wypadkach do wysokości 2,000 dol.

Delegaci pan-amerykańskiej konferencji przestraszeni trzęsieniem ziemi

SANTIAGO, (Chile) 30 kwietnia. — Delegaci na pan-amerykański kongres, odbywający się tutaj, przerażeni zostali gwałtownem trzęsieniem ziemi, które się wydarzyło w chwili, gdy delegaci byli zebrani na obiedzie. Wielu delegatów, którzy przedtem nigdy nie słyszeli trzęsienia ziemi, w popłochu uciekli ze sali restauracyjnej, w której popękały ściany i wypadły wszystkie szyby z okien.

1,846,293 żołnierzy niemieckich zginęło podczas wojny

BERLIN, 30 kwietnia. — Niemcy straciły we wszechświatowej wojnie 1,846,293 żołnierzy zabitych i 3,800,000 rannych. Z pomiędzy zabitych 56,133 było oficerów regularnych, 212,069 oficerów rezerwy i urzędników wojskowych i 1,572,523 żołnierzy wszystkich gatunków broni. Po zabitych żołnierzach i oficerach zostało 533,000 wdów i 1,134,000 sierót i 38,000 starych rodziców, pozbawionych opieki przez stracenie jedynego syna jakiego posiadali.

Japonja pragnie nawiązać z Rosją stosunki dyplomatyczne

MOSKWA, 30 kwietnia. — Bolszewicki komisarz dla spraw zagranicznych ogłasza, że rząd japoński przez swojego przedstawiciela we Władywostoku zaproponował rządowi bolszewickiemu częściowe nawiązanie stosunków dyplomatycznych przy pomocy komisji handlowej na wzór angielskiej komisji handlowej w Rosji. Rząd bolszewicki uważa propozycje Japonji za zupełne uznanie bolszewickiego rządu rosyjskiego przez Japonję.

ASPIRYNA

Powedz „Bayer" i dopominaj się

Prawdziwa

Dopóki nie zobaczysz nazwy "Bayer" na paczce lub na tabletce nie otrzymujesz prawdziwego Bayer wyrobu przepisywanego przez lekarzy, przez przeszło dwadzieścia dwa lata i uznanego przez miljony, jako doskonały na:

Neuralgję — Ból głowy
Ból zębów — Lumbago
Ból uszu — Reumatyzm
Zaziębienie — Ból, Ból.

Przyjmujcie tylko "Bayer" paczkę, która zawiera odpowiednie instrukcje. Wygodne pudełko z 12 tabletkami kosztuje kilka centów. Aptekarze również sprzedają flakoniki z 24 i 100 tabletkami. Aspiryna jest marką ochronną wyrobów Bayera Monoaceticacidester Salicylicacid.

Nadzwyczajna Wyprzedaż

W celu ułatwienia przedaży swiętej przeprowadzki, chcemy zmniejszyć nasze ogromne zapasy Polskich książek rozmaitej treści oraz Brzytew, Nożyczek, Maszynek do golenia, Maszynek do strzyżenia włosów, Pasów balbierskich, Harmonji i wiele innych artykułów. — Dlatego przez pewien czas wszystko będziemy sprzedawać po bajecznie niskich cenach. Przyjdźcie, a przekonacie się.

F. FORTUNA
422 E. 9 St., New York City

Z BROOKLYNA

ODDZIAŁ Z. S. P. W BROOKLYNIE

urządza

Uroczysty Obchód Trzydziestolecia P. P. S.

W SALI DOMU NARODOWEGO, przy Driggs Ave.

w środę, 2-go maja, o godz. 7:30 wiecz.

Przemawiać będzie DR. J. SZACKI

POLACY W SĄDACH

Antoni Prygała, zam. pn. 67 Floyd St. będzie miał w piątek bardzo nieprzyjemną sprawę, w której będzie stawać jako winny pobicia J. Sullivana, robotnika, zam. na Flushing Ave. Prygała korzysta z wolności jedynie dlatego, że złożył kaucję w wysokości $500.

Sąd tutejszy wydał ostateczną decyzję w sprawie seperacyjnej, wytoczonej przez Marję Municką, zam. pn. 70 South 18th St., Flushing, przeciw jej mężowi Stefanowi, mocą której Munich obowiązany jest wypłacać swej żonie regularną pensję wynoszącą $20 tygodniowo.

Przyczyną seperacji było nieludzkie postępowanie Municka względem żony, które nie ograniczało się na codziennych kłótniach. „Mąż mnie nie tylko łajał — mówiła małżonka — lecz bił pięściami i kopał" A za co? „Za to że rodzice moi nie chcieli mu pożyczyć pieniędzy, których potrzebował do jakiegoś interesu".

30-lecie Z. S. P.

Oddział Z. S. P. urządza dnia 2 maja rb., o godzinie 7:30 wieczorem w Domu Narodowym, przy Driggs Ave., 261, w Brooklynie, 30-letnią rocznicę założenia P. P. S. połączoną z uroczystym obchodem. Przemawiać będzie dr. Szacki. Niewątpliwie robotnicy zrozumieją doniosłość chwili i tłumnie pośpieszą na obchód, aby należycie uczcić tak ważny w dziejach partji moment.

Polscy piekarze zorganizowali unję w Brooklynie

Zeszłej soboty po południu odbyło się w Domu Narodowym, pnr. 261 Driggs Ave. w Broklynie, posiedzenie piekarzy polskich, mając na celu zorganizowanie tychże w unję. Przewodniczył tow. Stan. Jaworowski, sekretarzował tow. Tomaszewski. Przewodniczący w jasnych, przekonywujących słowach przedstawił obecnym szkodliwe skutki ich biernego zachowania się odnośnie do sprawy najbardziej dla nich żywotnej, pociągającej chroniczny brak zajęcia i wykorzystywania ich pracy na każdym kroku.

Wskazał, że tak w unji „The Food Industrial Workers', jakoteż w unji „International" lokal 442 obchodzono się z piekarzami po macoszemu, co spowodowało ogólne niezadowolenie i szukanie drogi nowej, któraby tym opłakanym stosunkom położyła kres. Tą nową drogą jest nadawno zorganizowana uja piekarska, nosząca nazwę: „The United Baker Workers Union of America" z kwaterą pn. 101 Norfolk ulicy, New York City.

Już obecnie liczy ona 150 członków. Rozchodzi się teraz o zorganizowanie lokalu w Brooklynie, co szybko możnaby było dokonać, gdyby piekarze zechcieli zrozumieć dobro stąd wypływające dla siebie. Nie widzi przyczyny dlaczego piekarz polski ma pozostawać bez stałego zajęcia, będąc gorliwie poszukiwany przez właścicieli piekarń, których łatwo jest skłonić do podpisania kontraktu. Tylko słowo przemówić i rękę do niego wyciągnąć. Unja przewiduje dobre warunki płacy. Dobry piekarz powinien zarabiać zgórą $80 tygodniowo, którą to sumę łatwo będzie mógł zdobyć, udowadniając właścicielowi swą wartość.

Chijna skala przewiduje ustępujące płace.

Foreman $55.00, second hand $50, Bench workers $48.00, helpers $36.00.

Dozwolona jest trzygodzina praca poza przepisanemi ośmiu. Jak powiedziano wyżej, piekarz łatwo otrzyma płacę wyższą, niż unją ograniczona, jeżeli udowodni właścicielowi swą wartość, albowiem piekarze poszukiwani są obecnie bardzo gorliwie.

Ponieważ wydatki połączone z prowadzeniem lokalu są dość duże, wstęp kosztuje $5.00. Na temat korzyści należenia do tej unji przemawiali tow. Bramowski, Tomaszewski, członek nowojorskiej unji, tow. Walenty Ziembiński i inni. Każdy z nich wyrażał się o nowej unji entuzjastycznie, upatrując w niej dla polskiego piekarza zbawienie, nawołując do natychmiastowego wpisywania się do tej że. Słowa ich nie przebrzmiały bez echa, albowiem kilkunastu natychmiast się zapisało.

Początek przeto zrobiony. Dla własnego dobra, dla zagwarantowania sobie pracy, piekarze polscy, których jest około tysiąc w Brooklynie, winni zgłaszać się wieczorami lub za dnia do Domu Narodowego, pn. 261 Driggs Ave., gdzie oczekiwać ich będzie i wpisywać do unji tow. Bramowski.

Należy się śpieszyć, albowiem w najbliższy piątek odbędzie się w kwaterze w New Yorku masowe posiedzenie piekarzy, na którem dokonane będą wybory urzędników.

Przybądźcie wszyscy!

Liczba małżeństw zawartych we Francji zmniejszyła się w roku 1922 (w porównaniu do r. 1921) o 73,001, natomiast liczba nowonarodzonych wzrosła o 63,473.

Phone Greenpoint 5313.
DR. ANTONI PETRIKO
DENTYSTA - CHIRURG
139 BEDFORD AVENUE
cor. North 4th St.
Williamsburgh.

POLSCY LEKARZE

Tel.: Greenpoint 5715
DR. LUDWIK GRYCZ
125 Eckford St., Brooklyn
GODZINY PRZYJĘCIA:
9—10 rano.
1— 2 po południu.
6— 8 wieczorem.
W niedziele od 12—2 po południu.

Telefon: South 995.
St. M. Lewandowski, M. D.
Specjalista Chirurg
GODZINY:
8-9 rano; 1-2 popoł. 6-8 wieczór
W niedziele i święta 8-10 rano.
707 Fourth Avenue, blisko 33 ulicy, Brooklyn, N. Y.

Tel.: 0439 South.
DR. A. W. RUSIN
CHOROBY KOBIECE I CHIRURGJA
206 — 17th Street, Brooklyn, N. Y.
Godziny urzędowe:
od 11 do 1 po południu,
od 7 do 8 wieczór
W niedzielę tylko na zamówienie.

Tel: 3965 Greenpoint.
DR. C. TOKARSKI
POLSKI DENTYSTA
178 Driggs Avenue,
naprzeciw kościoła polskiego.
Godziny Biurowe: BROOKLYN.
Od 9 do 3 wieczór.
w środę do 6 wieczorem.
w niedziele do 12 w południe.
ZNIECZULANIE ZĘBÓW.

Dr. Franciszek W. Wiński
Dwa biura w Brooklynie:
568 Leonard St. blisko Nassau St. | 116 North 9 St. blisko Berry St.
Godziny:
Od 6 do 8 wieczór | Od 9 do 10 rano
Od 1 do 2 po poł | Od 5 do 8 wieczór
Tel. Greenpoint 3735 i Greenpoint 2403

Telefon: Greenpoint 2279.
Dr. Marion R. Słudziński
GODZINY OFISOWE:
1—2 po południu i 5—8 wieczór.
W niedziele od 8 do 10 rano.
172 Metropolitan Ave., pom. Bedford Ave. i Berry St.
BROOKLYN, N. Y.

UNION ROOFING CO.
Dachówki i Żwir, Żużle, Dachówki, Tabliczki Łupkowe „Rubberoid" Asfalt i Asbest do Dachówek, Rynny, Drabiny i Okna strychowe.
RYNNY, DRABINY I „SKYLIGHTS"
Biuro i Yard
F i l i a ł:
110 MAURICE AVENUE
ELMHURST, N. Y.
Telefon: Newtown 0475
270-272 Oakland Street
BROOKLYN, N. Y.
Telefon: Greenpoint 3025.

PIERWSZORZĘDNY
ZAKŁAD KRAWIECKI
UBRANIA I PALTA
szyje podług najnowszej mody. — Staranność wykonania jest moją zasadą.
Ceny bardzo przystępne.
Odnawiam, czyszczę i prasuję garderobę męską i damską.
JAN RUTKOWSKI
1037 Manhattan Ave.
BROOKLYN, N. Y.

Tel.: Greenpoint 2034.
DR. NICHOLAS LAWREY
82 ECKFORD STR.
Godziny Biurowe:
10—12 rano.
5—8 wieczór.
Kompletna porada lekarska za umiarkowane honoraryjum. Prowadzę własną aptekę pn. 284 Driggs Ave., Brooklyn

CIERPIĄCYM NA SŁABY WZROK LUB BÓL GŁOWY

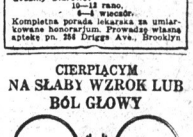

Gruntowne badanie oczu
Dr. S. BOMELSTEN
753 Manhattan Ave.
pomiędzy pocztą
GREENPOINT, w Brooklynie.

Baczność Brooklyn!
Polska Szkoła Automobilowa
219 HAVEMEYER ST. Na Bridge Plaza. BROOKLYN, N. Y.
Szkoła jest prowadzona pod osobistym kierunkiem
INŻYNIERA WŁADYSŁAWA NOWAKA
Redaktora automobilowego Nowego Świata.
Jedyna okazja dla mieszkańców Williamsburgu i Greenpoint, uczenia się reperacji automobilów i jazdy.
Przemysł automobilowy w Amerjce wymaga miljony pracowników. Samych „Taxi Cabs" mamy w Ameryce 50,000. Polacy nie powinni zostawać w tyle, lecz także uczyć się tego najpopularniejszego, najprzyjemniejszego, a łatwego do wyuczenia się fachu. Zabierajmy się do dzieła! Gwarantujemy naszą metodą wyuczuć każdego na fachowca automobilowego Szofera, Mechanika lub Elektrotechnika Automobilowego.
Nauka praktyczna. Wykłady w języku polskim lub angielskim. Polskie książki automobilowe. Żadnego przygotowania mieć nie potrzeba, aby wstąpić do naszej szkoły.
Uczyć się można w dzień lub wieczorem, w chwilach wolnych od pracy. Przyjdźcie pomówić osobiście z Inżynierem Nowakiem i obejrzeć szkołę. Wytłómaczymy, jak w krótkim czasie możecie zdobyć fach, który da wam byt niezależny i zadowolenie w życiu. Szkoła otwarta dzień cały i wieczorami. Inżyniera Nowaka osobiście zastać można w poniedziałki środy i piątki od 7 do 9 wieczór. W soboty od 2 do 5 popoł.
Przybywajcie licznie!
Polska Szkoła Automobilowa
PLAZA AUTO SCHOOL
219 Havemeyer Street, u góry. Brooklyn, N. Y.

WIECZÓR PIERWSZEGO MAJA

We wtorek, pierwszego Maja, o godzinie 7ej wieczorem w Domu Narodowym 315 East 10ta ulica, New York, Rusko-Polski oddział Unji Klokmakrów urządza Koncert na cześć dnia robotniczego.

W koncercie wezmą udział siły artystyczne z Ruskiej Opery. Wstęp wolny.

A. E. Saulicz, sekr.

MARSZRUTA

zebrań Stow. Mechaników, na których przemawiać będzie sekretarz Stow. Mech. Polskich, Feliks Popławski.

1 " — Syracuse, N. Y.
2 " — Adams, Mass.
3 " — Greenfield, Mass.
4 " — Holyoke, Mass.
5 " — Westfield, Mass.
6 " — Ludlow, Mass.
Po południu.
6 " — Easthampton, Mass.
7 " — Chicopee, Mass.
8 " —Ware, Mass.
9 " — Southbridge, Mass.
10 " — Hartford, Conn.
11 " — New Britain, Conn.
12 " — Terryville, Conn.
13 " — Union City, Conn.
13 " — Stamford, Conn.
13 " — Providence, R. I.
24 " — Jewett City, Conn.
Wieczorem.
25 " — Moosup, Conn.
26 " — Central Falls, R. I.
27 " — New Bedford, Mass.
28 " — Taunton, Mass.
29 " — Brockton, Mass.
30 " — Salem, Mass.
31 " — Lawrence, Mass.
1 czerwca— Lowell, Mass.
3 " — Worcester, Mass.
4 " —Farnumsville, Mass.
5 " — Putnam, Conn.

KALENDARZYK ZABAW

które się odbędą w Polskim Domu Narodowym przy 19-23 St. Marks Pl. w New York.

5 Maja — Chór Polonja — bal.
5 maja bal Związku Sokołów Polskich w Prospect Hall w Brooklynie.
6 Maja — Tow. Złączonych Polaków bal.
11 Maja, Wieczorek Ligi Kobiet w Domu Narodowym.
12 Maja — Tow. im. Heleny Paderewskiej — koncert i bal.
12 Maja — Liga Kobiet — wieczorek.
13 Maja. Tow. im. Staszyca — wieczorek.
19 Maja — Tow. Marji Konopnickiej wieczorek.
26 Maja — Tow. Samopomoc — koncert i bal.
27 Maja — Tow. Sokołów, turnieje.
3 czerwca odbędzie się Piknik Tow. Młodzieży Polskiej św. Gonzagi, w Ulmer Parku, Brooklyn, foot of 25 Avenue.

NA RUPTURĘ SPRÓBUJCIE DARMO!

Zastosować do jakiejkolwiek rupturv starej albo świeżej, dużej albo małej, a będziecie na drodze, która przekonała tysiące.

Wysyłane darmo na dowód

Ktokolwiek cierpi na rupturę, mężczyzna, kobieta albo dziecko, powinien natychmiast napisać do W. S. Rice, 715 B Main St, Adams, N. Y. po bezpłatną próbę tej cudownej, oszwajicej aplikacji. Wystarczy przyłożyć do rupturv, a muskuły zaczynają tężnieć; zaczynają się łączyć, tak, że zerwanie schodzi się naturalnie i nie potrzeba więcej podpory trusu, albo innych środków. Nie zapomnijcie wysłać po tę bezpłatną próbę. — Chociażbyście nawet nie cierpieli z powodu rupturv, to poco nosić pasy przez całe życie? Wszak to tylko zawada? Po co narażać się na gangrenę i inne niebezpieczeństwa z powodu tak nieznaczącej i na pozór niewinnej rupturv, którą odesłała tysiące na stoły operacyjne. Zastępy mężczyzn i kobiet codziennie narażają się na takie niebezpieczeństwa, dlatego, że rupturv nie dokuzza im chwilowo i pozwala ruszać się. Napisarlo natychmiast po tę bezpłatną próbę, gdyż jest to cudowna rzecz, która pomogła w wyleczeniu rupturv wielkości dwuch pięści męskich. Spróbujcie i piszcie zaraz, używając poniższego kuponu:

DARMO NA RUPTURĘ
W. S. Rice, Inc.
715 B Main St., Adams, N. Y.
Proszę mi przysłać zupełnie darmo próbną aplikację podniesającego środka Panów na rupturę.
Nazwisko.....
Adres .....
Stan .....

PHILADELPHIA

GOŚCINNY WYSTĘP LEONJI OGRODZKIEJ

Śpiewaczka, primadonna opery włoskiej po raz pierwszy wystąpi w Philadelphji na Wieczorze Benefisowym Teatru Polskiego pod. dyr. T. Wandycz i Wł. Ochrymowicza 3-go maja, w Moose Hall przy Broad ulicy, we czwartego o godz. 8-ej wieczór. Ogromne zainteresowanie wśród Polonji, zwłaszcza, że jest to ostatnie przedstawienie w tym sezonie.

Ceny biletów zwyczajne.

Bell Telefon Kens. 2461.
DR. FRANCISZEK TRYGAR
1119 RICHMOND ST.
PHILADELPHIA, PA.
Godziny oflisowe:
Od 10 rano.
do 4 po południu

24 Czerwca, — Wielki roczny piknik Tow. Spiewu Dzwon Zygmunta w Cyprys Hill Parku, L. I.
20 Października, 10-letni Jubileusz i Koncert Tow. Spiewu Dzwon Zygmunta w Domu Narodowym, 261 Driggs Ave., Brooklyn.

NOSA, GARDŁA, USZU I OCZU SPECJALISTA
Godziny: Zrana 11—1; Wiecz. 6—7.
DR. J. SALERNOW
218 E. 15ta ulica. (pom. 2 a 3 Ave)
Telefon: Lexington 4339

DR. G. BUKKI
POLSKI LEKARZ
58 East 23rd Street, New York City
Leczy chorych mężczyzn, niewiasty i dzieci.
SPECJALNOŚĆ REGULOWANIE TWARZY I NOSA
Godziny konsultacyjne:
Od 9-tej rano do 7-ej wieczór.
W świąteczne dnie i w niedziele do 4.

Automobile na Licytacji
Wszystkie wyroby i modele.
Stosownie do stanu kieszeni każdego. Sprzedawane na PUBLICZNEJ LICYTACJI każdego poniedziałku, wtorku, czwartku i soboty BROWN'S 3rd Ave., róg 11th St. Automobile zawsze na wystawie.

Telefon: 4418 Elizabeth
MICHAEL STROM
Notarjusz Publiczny, Komisarz do spraw nieruchomości. — Asekuracja ogniowa, domów, urządzeń mieszkalnych itp. — Wytrabianie wszelkich aktów publicznych. — Wysyła pieniędzy do Polski. Sprzedaż szyfkart. — Sprzedaż realności na dogodnych warunkach.
127 Elizabeth Ave., Elizabeth, N. J.

Praca dla Kobiet
(Help wanted Female)

OPERATOREK DO LAMP
doświadczonych
Stem operatorek
sealers
tubulators
assemblers
Bench Hands
Potrzeba natychmiast, dobra zapłata podług doświadczenia i bonus nowa fabryka, dobre warunki pracy
Zgłoszenia:
DE FOREST RADIO, TEL. & TEL. CO.
Central Avenue & Franklin St.
Jersey City. (1f)

Dziewczęt potrzeba
Stała praca;
dobra zapłata;
doświadczenie nie wymagane
Zgłoszenia:
Kiddies Metal Toys, Inc.
309 Pine Street
Elizabeth, N. J. (1f)

25 KOBIET POTRZEBA
do ogólnego czyszczenia w nocy
Stała praca
FRANKEL
353 5th Ave., wejście na 34th St.

DZIEWCZĄT
potrzeba do lekkiej roboty we fabryce
Dobra zapłata podczas nauki.
Zgłoszenia:
HELLER BROS. CO.,
865 MT. PROSPECT AVENUE,
NEWARK, N. J. (7f)

POTRZEBA kobiety w podeszłym wieku do domowej roboty. A. Hryniewicz, 225 Barrow St., Jersey City, N. J. (2f)

POTRZEBA kobiety do pilnowania dwojga dzieci, matka w interesie. Zgłoszenia do restauracji 248 First Avenue, New York City. (1,2f)

POTRZEBA dziewcząt do pakowania cukierków, dobra zapłata, stała praca. Schapira Bros., 238 East 13th St. (1f)

KRAWCZYN doświadczonych do prac w pierwszorzędnym prywatnym zakładzie. Stała praca, dobra zapłata. Eleanor Slawskeska, 109 Cortland Ave., Bronx. (3f)

„OUTSIDE WORKER"
with sewing machines.
A. KOLKON
11 W. Houston St. (3f)

OPERATOREK doświadczonych i do nauki do szycia damskich bluzek, bardzo dobra zapłata. Stat Gates Ave, róg Reid St., Brooklyn, 2 piętro. (1f)

OPERATOREK
do nauczenia się szycia „awnings".
MCGEE & SONS,
128 Fulton Str. N. Y.
(tfn-f)

„FEEDERS i folders" potrzebne, zapłata tygodniowa. Zgłoszenia Timekeeper, Plaza Hotel, 58th St. & 5th Ave. (3f)

„STARCHERS" potrzebne, zgłoszenia.— Timekeeper, Plaza Hotel, 58th St. & 5th Ave. (3f)

OPERATOREK doświadczonych na Singer maszynach do szycia, do wytaczania i szycia autoclothing trade, stała praca i dobra zapłata. Quality First Fabric Co., 40 West 25th Street. (2f)

DZIEWCZĄT do obwijania „eskimo" doświadczonych przy „penny" towarze Flatbush Gum, 811 Flatbush Ave. Brooklyn. (4f)

DZIEWCZĄT potrzeba, czysta robota, do świadczenie nie wymagane. World Dyeing Co., 37 — 8th Ave., róg 14th St. (2f)

DZIEWCZYNY zdolnej od 16 do 17 lat potrzebuje do lekkiej roboty we fabryce; stała praca. Fearless, 28 West 21st Street. (1f)

PRASOWACZEK potrzeba do delikatnej roboty. Lincoln Dye Works, 249 Huron St., Brooklyn. Telefon Greenpoint 0286 (3f)

DZIEWCZĄT doświadczonych do mierzenia i odcinania tasiemek. Hirschberg & Schutz & Co., 268 Fourth Ave. (1f)

FOLDERS, shakers, feeders, takers-off doświadczonych potrzebne. Premier Laundry, 328 Ave. B, 19th St. (1f)

OPERATOREK na płóciennych lekkich szalasach i torbach. Stała praca. Von Lengefeld Dehnold, 31 Reeve Street, ostatnie piętro, Brooklyn. (3f)

DZIEWCZĄT potrzeba do pracy w „flower-seed" fabrikate, musza być przejrzałe i dokładne robotnice, dobra zapłata z swanem. Zgłoszenia Vaughan's 47 Barclay St. (2f)

DZIEWCZĄT I KOBIET
Doświadczenie nie wymagane do pakowania artykułów spożywczych — 1st. Farnum, 147 — 1st. Brooklyn.

Praca dla kobiet
(Help wanted Female)

HATTERS
FIRST SIZERS
Potrzeba pary doświadczonych „first sizers" do pracy przy lepanych filcowych kapeluszach.
Stała praca, dobra zapłata.
Zgłoszenia natychmiast:
KNOX HAT COMPANY
601 Grand Avenue, Brooklyn
(7f)

Praca dla mężczyzn
(Help wanted Male)

4 MĘŻCZYZN DO PRACY
przy wykańczaniu, również wheel wright lub wood workers (4)
do pracy przy wozach i automobilach ciężarowych.
stała praca.
GEO. B. MARX
192 Newell St., Greenpoint, Brooklyn
Waląć East 23rd Street Ferry.
10 minut piechotą z Ferry. (1m)

WOODWORKERS
doświadczonych robotników na truck cabs.
METROPOLITAN BODY CO.,
3rd Street & West Avenue,
Long Island City. (1m)

Dziewczęt do pakowania jaj
doświadczonych.
Stała praca.
Zgłoszenia:
M. Augenblick & Bros.
142 N. CANAL ST.,
Newark, N. J. (4f)

KILKU MĘŻCZYZN
potrzeba do roboty na cementarzu, do cięcia trawy i sadzenia.
Zgłoszenia
A. B. MELLIS,
3420 Snyder Ave., Flatbush, Brooklyn. (1m)

MĘŻCZYZN
do nauczenia się „galvanising" fachu; dobra płaca na początek.
DIAMOND EXPANSION BOLT CO.
Garwood, New Jersey (1m)

JANITOR
poniej 50 lat, w dobrym zdrowiu do roboty w telefonicznych centralach, musi umieć i rozumieć po angielsku
WESTERN ELECTRIC CO.
INSTALLATION INC. EMPLOYMENT DEPARTMENT
268 West 36 St., City (4m)

MĘŻCZYZN
do ogólnej roboty we fabryce, nie starszych od 45 lat; stała praca; 50 godzin tygodniowo.
CHAS. PFIZER & CO.
11 Bartlett St., blisko Flushing Ave. (1m)

CHŁOPCA W FINISHING ROOM, 18 lat lub starszy, z małym doświadczeniem w obchodzeniu się ze wstążkami
MANHATTAN SILK CO.,
17th St. & 4th Ave., College Point. (1m)

POTRZEBA mężczyzn do kuchenne roboty, Montefiore Hospital, 216 St. Isiako Jerome Ave. (29,2,4m)

PIANO case makers, bellymen, stała praca. Krakauer Piano Factory, Cypress Avenue & 136th St. (3m)

CHŁOPCÓW potrzeba do wycinania chusteczek. H. Engel & Sons, 347 Lorimer St., Brooklyn. (3m)

POTRZEBA mężczyzn do ogólnej roboty we fabryce. Sinclair Knitting Mills, 54 Bleecker Street, New York City. (1m)

POTRZEBA młodych mężczyzn do pomocy w składzie elektrycznym, dobra sposobność nauczenia się fachu. A. Cisek, 668 Manhattan Ave., Greenpoint, Brooklyn. (1m)

DOŚWIADCZONEGO rzeźnika potrzeba, zgłoszenia 739 — 5th Ave., róg 22-ej ulicy, S. Brooklyn. (1m)

MĘŻCZYZN potrzeba do pracy we fabryce farbowania, dobra zapłata, stała praca, dla chętnych robotników. Superior Piece Dye Works, 37 Moultrie St. Greenpoint, Brooklyn.

MĘŻCZYZN do selaznej roboty do wykończania i fabrykacji potrzeba. H. Haesler & Buckstuhl Co., 229 Mesker Ave., Brooklyn. (2m)

STOLARZY i pomocnika do pracy na schodach, zgłoszenia. Mahhinan, 99 Proctor St., blisko Myrtle Ave., Glendale (1m)

DOŚWIADCZONYCH robotników do kuchni potrzeba, zgłoszenia 688 Myrtle Ave., Brooklyn, Roosevelt Lunch. (1m)

POTRZEBA COOPERS
STEVENS BROTHERS
51 South 5th St., Brooklyn. (1m)

„FURNITURE finishers" (3) stała posada dla odpowiednich, zupełnie doświadczonych finishers, którzy rozumią się na polishing, bumbing i na wykończenie colors". John A. Schwartz Inc., 558 Van Buren Street, Brooklyn. (1m)

POTRZEBA ROBOTNIKOW stała praca, dobra płaca, sposobność do nauczenia się fachu.
N. Y. ARCHITECTURAL TERRA COTTA CO.
401 Vernon Ave., Long Island City, poniej 50 St. Bridge. (1m)

AUTO MECHANICS
pierwszorzędnych do ogólnej roboty, inni niech nie zgłaszają.
THE TEXAS CO.
Bordon & Review Ave.,
L. I. City, widzieć się z W. D. Sowrey (4m)

POTRZEBA MĘŻCZYZN
NORTHEN FEATHERS WORKS
29 Rachel Street, Cor. Chesnut,
Newark, N. J. (1m)

BRICKLAYERS
$12 na dzień, stała praca, dzisiej dopiero dwa, pamiętajcie, że work zaczyna się.
Zgłoszenia
47—51 East 41 St. (4m)

ROBOTNIKÓW potrzeba West Bergen Iron Foundry, 27 Pollack Ave., Jersey City, N. J. (4m)

„CABINETMAKERS" pierwszorzędnych potrzeba przy dzisiejszych zbiorach, ton Furniture Mfg. Co., 447 Southern Blvd., róg 145 ulicy.

„CABINETMAKERS" do sklepowych urządzeń. Do pracy na wysługę i zewnątrz, Henry Feldscher & Co., 253 N 10 St., Brooklyn. (4m)

POMOCNIKÓW PIEKARSKICH
Zgłoszenia pomiędzy 5 i 6 wieczorami
GENERAL BAKING CO.,
91st Avenue & 102nd St.,
Richmond Hill (tfn-m)

SPOTTER
potrzebny we fabryce czyszczenia, bardzo dobra zapłata, stała praca. Paul L. Dryanis Co., 545 — 5th Ave. (tfn,m)

MĘŻCZYZN do pracy we fabryce farbowania, dobra zapłata; stała robota dla chętnych robotników. Superior Piece Dye Works, 37 Moultrie St., Greenpoint Brooklyn. N. Y. (15,16,17,23,24,29,30,1m)

MĘŻCZYZN do mycia naczynia; $15 tygodniowo i wtki, strejnych hours, Zgłoszenia: Steward, Hotel Ansonia, 73th St. Broadway. (1m)

Praca dla mężczyzn
(Help wanted Male)

MĘŻCZYZN
od lat 22 do 50
Do ogólnej roboty we fabryce, doświadczenie nie wymagane, 48 godzin tygodniowe.
Również potrzeba mężczyzn w składzie
Zgłoszenia od 8 rano do 5 popoł. W którybądź dzień z wyjątkiem soboty.
LOOSE WILES BISCUIT CO.
Long Island City (1m)

PORTERÓW I POMOCNIKÓW
do ogólnej roboty we fabryce, stała posada, dobra zapłata.
900 Dean Street (2m)

Ogólnych pomocników
DO PRACY W KUCHNI
Hearn
Emplovment Office 4 piętro
14 St., West of 5th Avenue
N. Y. C. (1m)

Robotników
do pracy przy piecach
8 godzinne szychty
płacimy bonus
za dobrą, i stałą robotę można zarobić do $6 dziennie
Mutual Chemical Co.
of America
201 West Side Avenue,
Jersey City, N. J.
(5m)

DOŚWIADCZONEGO „GLUE TABLE MAN"
do pracy przy pudełkach papierowych; dobra, zapłata; stała praca;
SCHENK & SCHLICHTE, INC.,
blisko D. L. & W. & Broad St.,
29 Division Street,
Newark, N. J. (2m)

ROBOTNIKÓW
Silnych mężczyzn potrzeba
Stała praca.
GLICKSTEIN, MILKENFELD & TURNER
240 North 10th Street,
Brooklyn. (3m)

POTRZEBA zarządcy do pięgwszorzędnej restauracji. Doświadczeni w tym zawodzie mogą wnosić oferty na adres Polskiego Domu Narodowego, 19-23 St. Marks Place, New York City. Zaznaczyć na kopercie „Oferta". (7m)

POTRZEBA pierwszej klasy maszynistów do ogólnej roboty. Zgłoszenia: Porter Machine Co., 115 Plymouth St., Jersey City. (2m)

OPERATORÓW przy maszynach potrzeba, zgłoszenia Waterbury Co., 122 Taaffe Place, Brooklyn. (7m)

ROBOTNIKÓW POTRZEBA, zgłoszenia: Waterbury Co., 123 Taaffe Place, Brooklyn. (7m)

SHOES trimmer i slugger do pracy na dreviaunach obcasach, tylko doświadczeni robotnicy niech się zgłoszą do Star Wood Heel Co., 496 Court Street, Brooklyn. (3m)

PORTERA potrzebe do zamiatania we fabryce. Zgłoszenia Shipping Room Jacob Doll & Sons, 98 Southern Blvd., Bronx. (2m)

POTRZEBA natychmiast 4 mężczyzn do ciągnienia lodu i box men. — 238 West 26th St. (3146)

LUDWISARZY bronzu potrzeba, 25 mężczyzn, ci którzy znają się na core work mają pierwszeństwo. Zgłoszenia listowne: P. O. Box 1930, New Haven, Conn. (1m)

ROBOTNIKÓW potrzeba; stała praca; dobra zapłata. Forest Box & Lumber Co., 420 Oakland Street, Greenpoint, Brooklyn.

POLISHER na wire drawing dies: Potrzeba mężczyzn do polerowania wire-drawing dies. F. Krause & Co., 590 Ogden Ave., Jersey City. (1m)

CHŁOPCÓW DO OGÓLNEJ ROBOTY w machine shop' szansa do awansu.
Samuel Stinnnel,
542 West 22nd St. (3m)

POTRZEBA doświadczonego mężczyzny do stajni; stała praca, dobra zapłata. Kogzan Bros., 322 Alabama Avenue, Brooklyn. (1m)

SHOES dinkerman potrzebny do pracy na gumowych obcasach. Dobra zapłata, stała praca; zgłoszenia 294 Ocean Ave., Jersey City, N. J. (3m)

PRASOWACZY do bucików (2) do pracy na gumowych obcasach. Dobra zapłata, stała praca; zgłoszenia, 294 Ocean Ave., Jersey City, N. J. (1m)

POTRZEBA silnych chłopców do pracy we fabryce, zgłoszenia Pollack Conduit, 467 Greenwich Street.

POTRZEBA mężczyzn do pracy w ludwisarni; dobra sposobność nauczenia się fachu odlewania; bardzo dobra zapłata podczas nauki; stała praca. Brady Brass Co., 170 — 14th St., Jersey City, N. J.

MĘŻCZYZN DO WYROBU DRZEWA do pracy na commercial automobile bodies, stała praca, dobra zapłata.
HENRY HESSNER & SONS
23 Bartlett Street, Brooklyn. (2m)

„WELDERS" potrzebni, tylko pierwszej klasy robotnicy do ogólnej pracy niech się zgłoszą. Herkimer Welding, 7 Herkimer Place, Brooklyn. (2m)

ROBOTNIKÓW DO LUDWISARNI do nauczenia się fachu odlewania; stała posada.
TUTTLE & BAILEY MFG. CO.,
Berry & North 10th Street, Brooklyn (15m)

POTRZEBA praktycznych mężczyzn do ciągnienia drutu i robienia stalowych dalu; nocna szychta. Zgłoszenia Employment Office, Driver-Harris Co., Harrison, N. J.

POTRZEBA mężczyzny do myęia garnków; zgłoszenia w poniedziałek, o 10 rano. Stanley's Restaurant, 198 Broadway.

TEAM table job order cook potrzebny, zgłoszenia w poniedziałek o 10 rano. Stanley's Restaurant, 198 Broadway.

POTRZEBA mężczyzn do wyuczenia się fachu żelaznego. 796 East 132rd Street, Bronx. (1m)

MĘŻCZYZN do pracy w dzień lub w nocy, doświadczenie niewymagane, 8 i pół godziny pracy, zgłoszenia Parker Stearns & Co., 288 Sheffield Ave., Brooklyn. (4m)

CHŁOPCÓW potrzeba powyżej 18 lat, stała praca. Nampolier Co., 1044 Bedford Avenue, Brooklyn. (3m)

ROBOTNICY zarobić mogą wiele pieniędzy przy podsawnie obciągami frontowych cegieł. Zgłoszenia punktualnie o 7-ej rano. Callan Bros. Garage, 73 — 26th Street, Brooklyn. (2m)

Praca dla mężczyzn
(Help wanted Male)

MĘŻCZYZN
potrzeba
niedawno przybyłych z Europy, płacimy $3.50 dziennie za 10 godzin i dajemy darmo śniadanie, obiad i kolację.
Język angielski nie wymagany.
Zgłoszenia:
CHILDS RESTAURANT
1485 Broadway

OPERATORÓW
na Singer sewing massynach potrzeba do szycia męzskich i damskich Riding Breeches. Stała praca i dobra zapłata. Kobiet i mężczyzn potrzebne.
Zgłoszenia przez cały tydzień
TRIANGLE MFG. CO.,
28 High Street, Elizabeth, N. J. (3m)

50 PORTERÓW POTRZEBA
do ogólnego czyszczenia w nocy.
stała praca.
FRANKEL
353 Fifth Avenue,
wejście na 34th St. (3m)

MĘZCZYZN
ZRĘCZNYCH POTRZEBA
Zgłoszenia
Atlantic Tar & Chemical Works,
Bayway, Elizabeth, N. J. (1m)

ROBOTNIKÓW POTRZEBA
do pracy na zewnątrz
50c na godzinę
NEW YORK OIL STORAGE
& TRANSFER CO.
So. Front St., Elizabeth, N. J. (1m)

RĘCZNYCH MALARZY
automobilów potrzeba,
stała praca;
WARREN NASH
229 West 64th Street (1m)

POTRZEBA ROBOTNIKÓW
stała praca
NATIONAL OIL PRODUCTS
Essex & First Streets
Harrison, N. J. (1m)

ROBOTNIKÓW POTRZEBA
$6 za 9 godzin; stała praca.
GEO. H. KRIER
814 E. 94th St. Canarsie, B'lyn.
wziąć Broadway elevator do Rockaway Parkway.

TOOLMAKER, doświadczony przy „dies" Metropolitan Tool Machine Co., 191 Chrystie St. (1m)

„MILLING MACHINE" robotników potrzeba. Ammonia Kron Scale Co., 430 East 53rd St. (1m)

WYŻYMACZY „pullers" doświadczeni tylko niech się zgłaszają. Dobra płaca, stała praca. Zgłoszenia na tychmiast gotowi do pracy. Great West Wash, Laundry, 290 Junius St., Brooklyn. (30m)

POTRZEBA dwuch mężczyzn do lekkiej pracy w piekarni, dobra zapłata, zgłoszenia 46 Purvis Street, Long Island City. (2m)

DZIEWCZYN I CHŁOPCÓW
potrzeba; lite na tydzień na początek.
Zgłoszenia
COMMERCIAL DECALCOMANIA CO.
236 Washington Street,
Mt. Vernon. (1m)

„CABINETMAKERS" potrzebne, dowiedzieć się przy metlach do salonu.
American Parlor Frame Co., Stagg St. cor Varick Ave., Brooklyn (1m)

POTRZEBA mężczyzn do pracy przy żelazie; 796 East 132rd St., Bronx. (1m)

POTRZEBA mężczyzn do roboty we fabryce; stała praca. Zgłoszenia: Chilton Paint Co., 1st St. & Third Ave., College Point, L. I. N. Y. (2m)

MĘZCZYZN POTRZEBA
stała praca; dobra zapłata.
Zgłosić się do
FRENCH FUR DYEING CO.,
44 — 6th "Tiffany St.,
Brooklyn, N. Y. (1m)

CHŁOPCÓW potrzeba, stała praca, do bra zapłata, pół dnia w sobotę, zgłoszenia: Carton Dept. Brooklyn Cooperage, 75 Kent Avenue & North 11th St., Brooklyn. (tfn-m)

BODY HANDS i chassis hands, Isenberg, 194 West 3rd St. (1m)

DOŚWIADCZONYCH houseman, również paint washers, musza umieć sie mówić język. Hotel Devon, 70 West 55 St. (1m)

POTRZEBA robotników, jako pomocników na gumowych obcasach, zgłoszenia woglami. Martin Haulage, 111 — 8th St. Brooklyn. (1m)

TROCKMEN i robotników do „railway maintenance" prac. Zgłoszenia: Road Master's Office 49 Greenwich St. Interborough Rapid Transit. (2m)

Interesy do sprzedania
(Business Opportunities)

BUCZERNIA i grosernia w polskiej i ruskiej dzielnicy; zabrać wyrobiony od 15 lat, sprzedam tanio z powodu wyjazdu do Europy. K. Kulik, 676 High St., Central Falls, R. I. (2m)

BUCZERNIA i grosernia na sprzedaż; zkłosenia Nowy świat, 586 Manhattan Ave., Brooklyn.

BUCZERNIA i grosernia na sprzedaż z powodu innego interesu. 269 — 8th Avenue, Woodhaven, L. I. F. Kostarz. (7m)

BUCZERNIA i grosernia z powodu choroby tanio do sprzedania. Interes wyrobiony, 308 Grove Street, Jersey City, N. J. (2m)

CANDY STORE na sprzedaż tanio; również grosernia, przy dzisiej pracy, z powodu przeniesienia się, zgłoszenia: przyjść o sklepy, 129 Dupont St., Brooklyn.

CANDY store na sprzedaż z 2ma pokojami z powodu innego interesu. 122 Eagle St., Greenpoint Brooklyn. (4m)

CANDY i stationery sklep w polskiej dzielnicy, dobry interes do sprzedania. 463 — 7th Ave., Brooklyn. (1m)

CANDY Store z 5 pokojami do sprzedania w Jersey City, czynsz $30, cena $150. Zgłoszenia 204 Weehawken Street, West Hoboken, New Jersey. (3m)

CANDY, cigar i stationery sklep, pokój, rent $18, cena $1,500, w polskiej dzielnicy; bardzo dobra sposobność, musi być natychmiast sprzedany tylko za $350 642 East 14th St., New York City. (3m)

DRY GOODS sklep w polskiej dzielnicy, bardzo dobry interes, do sprzedania, dla dobrego kupca, znakomita sposobność. Zgłoszenia W. W. c-o Nowy Świat. (4m)

GROSERNIA dobry interes i w dobrej dzielnicy, z powodu choroby, musi być natychmiast sprzedana, cena tylko za $475. 825 West 43rd Street, N. Y. C. (1m)

Interesy do Sprzedania
(Business Opportunities)

GROSERNIA i delikatesen do sprzedania z powodu zmiany interesu. Wielki popyt na Ice Cream w czasie sezonu; rent $35 miesięcznie, sklep i 2 pokoje, interes wyrobiony. Wiadomość: 157 Main Ave. (nawrót Lodi Ave.) Wallington, Passaic, N. J. (1m)

GROSERNIA i delikatesen do sprzedania z powodu nieporozumienia familijnego. 178 Green Street, Brooklyn. (1m)

GROSERNIA i delikatesen do sprzedania z powodu wyjazdu na farmę, lease na dwa czasy, tani rent, obrót tygodniowy $400. Zgłoszenia Nowy Świat, 586 Manhattan Avenue, Brooklyn. (5m)

GROSERNIA, delikatesen i candy store do sprzedania, 212 Franklin Street, Brooklyn. (14m)

GROSERNIA i candy store do sprzedania, 606 Manhattan Avenue, Greenpoint Brooklyn. (1m)

GROSERNIA i delikatesen z powodu wyjazdu bardzo tanio do sprzedania, z pokojami, zgłoszenia: 620 — 8th Avenue, So. Brooklyn. (6m)

MEBLE z 3 pokoi i Register od centa do $3.00 do sprzedania, można zamieszkać, zgłoszenia, 17 Broome St., Newark, N. J., 1 piętro. (27,29,1,3m)

MEBLE z 2 pokoi tanio do sprzedania. Można zamieszkać. 208 East 37th St., Apt. 4. (2m)

MEBLE z 3 pokoi do sprzedania tanio; można zamieszkać, 2 piętro, 421 De Kalb Ave., Brooklyn, Sokolski. (1,3,6m)

MEBLE z 2 pokoi tanio do sprzedania, można zamieszkać na miejscu, dobry dojazd do New Yorku i Brooklyna za 5 centów, 3 bloki do 2 subwajów, Pacific St. & Atlantic Ave., pomiędzy 3 i 4-ta Ave., 326 Bergen St., Brooklyn. (1 piętro) (1m)

MEBLE z 6 pokoi do sprzedania; można zamieszkać, wanna, gorąca woda; — zgłoszenia 336 East 94th St. N. Y. C. (2m)

PIEKARNIA na sprzedaż 221 Calyer St., Greenpoint, Brooklyn. (2m)

RESTAURACJA z powodu nieporozumienia między spólnikami do sprzedania. 183 Avenue B, New York City. (1m)

RESTAURACJA na sprzedaż z powodu choroby. 508 Henderson St., Jersey City. (1m)

RESTAURACJA w bardzo dobrym pokoseniu, blisko stacji subwaju i elewatru, dobry interes, do sprzedania, zgłoszenia 347 E. 23rd St., New York City. (1,3m)

SALON do sprzedania z powodu innego interesu, w polskiej dzielnicy; zgłoszenia: 810 Jersey Ave., Jersey City. (1m)

LUNCH ROOM "Self Service": obrót dzienny $40; długi lease. Borough Hall sekcja, cena $900. Zgłoszenia: 60 Willoughby St., Brooklyn.

SZEWSKI zakład na sprzedaż natychmiast z finishing massyną; 4 ładne pokoje do zamieszkania; tani czynsz; 995 Myrtle Ave. Brooklyn. (1m)

Realności do Sprzedania
(Real Estate for Sale)

REALNOŚCI W LONG ISLAND
Dwa „semi detached" 6 pokojowe domy, nowoczesne ulepszenia, blisko tramwaju i kolej, bewnikowe od podatków na 10 lat, cena $5,500, gotówki $1,000. Również 2 familijne domy od $7,000 i wyżej.
EMERY, 64 Main Street, Flushing, L. I. Telefon 1971-J. (1m)

FARMA 103 akrów, z czego 20 akrów grubego lasu, reszta czarna, równa i bez kamienia, budynki nowe i wielki dom na 3 pokoi z wanną i werandą, rzeka, sad, szkoła, kościół przy farmie, na stanowej drodze, 8 krów, 2 konie, świnie, kury, maszynnik, kosa, pług, prasa i t.d., 2 mile do miasta i kolei; wszystko za $4,700, połowa gotówki, lub na 5 lat. Great West Realty, 2483 Jerome Ave., 2 piętro, Bronx, New York. (2m)

Telefon: South 6407.
BRONISŁAW TOMASZEWSKI
REAL ESTATE
634 Fourth Avenue, Brooklyn, N. Y.
blisko 18 ulicy. (Prospect Ave. stacja).

1 familijny murowany, 2 garaże, elektryka, domowe ogrzewanie, 8 pokoi i 1 wanna. Cena $16000, gotówki $2000.
2 familijny murowany, 4-pokoi. Cena $9000, gotówki $2000. 1 czerwca będzie pusty cały dom.
2 familijny ze sztorem, 3 pokoje i sprzęt, wszystko podwójne widne. Elektryka całym domu. Cena $12,000, gotówki $3000. Rent $1140.
3 familijny murowany, 17 pokoi, 2 wanny. Cena $11,600, gotówki $3000. Rent $1320.
3 familijny, drewniany, 17 pokoi 3 wanny. Cena $8000, gotówki $2000. Rent 101 miesięcznie.
4 familijny murowany, 16 pokoi, 2 wanny. Cena $18000, gotówki $3000.
4 familijny murowany, 22 pokoi, 4 wanny. Cena $18,000, gotówki $4000.
6 familijny murowany, 24 pokoi, 6 wanien. Cena $18,000, gotówki $4000.
6 familijny murowany, 24 pokoi. Cena $16,500, gotówki $3000.
8 familijny murowany, 40 pokoi, 8 wanien. Cena $18,000, gotówki $5000.
6 familijny murowany, 36 pokoi, 6 pokoi. Cena $14,500, gotówki $3000.
6 familijny murowany, parowe ogrzewanie, elektryka, dobra gorąca woda, 6 pokoi i wanna i 6 pokoi i wanna. Rent 1100. Cena $21,000, gotówki $6000.
W niedzielę do godziny 2 popołudniu. Po dalsze informacje proszę się zgłosić do naszego biura.

Kupię pieczoły od 5 do 50 cli i też wydzierżawię, albo kupię niedużą farmę przynajmniej 50 akrów, wolnych od chowań pasczoły. Kto ma takową na wymianę, proszę opisać rodzaj ulicy; podać cenę i wszystko co jest potrzebne, aby z pokazów chciałby chować pasczoły. Kto ma takową na wymianę niech się porozumi ze mną.
JAN MALINSKI, 71 North 7th Street, Brooklyn. (1m)

JEŻELI chcesz kupić farmę, dom lub interes w Kanadzie, z dobrą kontynuacją, zgłoście się do Jan STAJ, 206 Talbage Ave., Bound Brook, N. J. (1e)

FARMA musi być natychmiast sprzedana, 16 akrów, 8 krów, 2 konie, 60 akrów buduwowego lasu, reszta pastwisko, dobry dom 10 pokoi, stodoła i inne budynki. 11 krów, 2 konie, 200 kur, wszystko kompletnie, wszystko duży w woowy sad i reszta, 1 pół mili do dużego miasta, cena $4,900, gotówki $1,500.
F. OWDY, 794 Prospect Ave., blisko 163 St., New York City. (2e)

TANIO DO SPRZEDANIA

Farma 8-cio akrowa, 42 mile od Nowego Yorku w stanie New Jersey. Dom o 4 pokojach z piecem. Stodoła i stajnia. Cena $2,000. Gotówki $1500.
Familijny dom, po 5 pokoi. Cena $14,500 gotówki $2,000. Rentu $154.
Familijna kamienica, w dobrym stanie, po 7 pokoi. Cena $14,000. Gotówki $6,000. Rentu $160.
3-familijny dom, po 6 pokoi. Cena $7,400. Gotówki $2,500.

W. WOLAŃSKI
POLSKIE BIURO REALNOŚCIOWE
111 Dupont St., Brooklyn, N. Y.

FARMY 139 akrów, sad, dom, 12 pokoi, 8 innych budynków, 15 akrów lasu, 25 krów, 4 konie, potrzebna maszynerja, 450 kur, dochód miesięczny $410. Cena za wszystko $7700, gotówki $3500.
FARMA 63 akrów, dom 10 pokoi, 4 innych budynków, sad, las, maszynerja, 8 krów, 2 konie, 250 kur, cena $4,500, gotówki $1500. Dobre okazje. Harry St. Marks Place, (E. 8th St.) New York City. (3e)

90 AKROWA farma na sprzedaż, 60 akrów ornej ziemi, 30 lasu i pastwisk, dom 8 pokoi oraz 4 stajnie, kurnik i inne małe budynki, 60 kur, 11 krów, 2 jałówki i 1 byczek, 2 cielęta, 2 konie, gasolinowa maszyna i inne potrzebne maszynerje farmerskie. Tylko mila do miasta i kol