„NOWY ŚWIAT"
The only Polish A. B. C.
Newspaper
in the Eastern States

Nowy Świat
THE POLISH MORNING WORLD

Kto raz przeczytał
„NOWY ŚWIAT"
Ten zawsze go czyta
6 STRONIC 6

No. 225. Rok. XXVI. DAILY AND SUNDAY NEW YORK, ŚRODA, 15 SIERPNIA, (WEDNESDAY, AUGUST 15) 1923 Entered as second Class Matter, March 21st 1914, at New York Post Office, New York, N. Y. CENA 3 CENTY

URZĄD WĘGLOWY STARA SIĘ NIE DOPUŚCIĆ DO STRAJKU

Zawezwał przedstawicieli górników i właścicieli kopalń na konferencję do New Yorku

JEŻELI KONFERENCJA ZAWIEDZIE PREZYDENT POWEŹMIE ENERGICZNE KROKI

WASHINGTON, 14 sierpnia. — Urząd węglowy zabrał się stanowczo do załatwienia sprawy zagrażającego wybuchu strajku węglowego zwołując na środę o godzinie 3 po południu w hotelu Penna konferencję przedstawicieli górników i właścicieli kopalń. W razie gdyby konferencja nie dała pożądanych wyników, do sprawy węglowej zabierze się sam prezydent Coolidge, który jest zdecydowany nie dopuścić do wybuchu strajku. Przedstawiciele górników zarówno jak i przedstawiciele kopalń zawiadomili główny urząd węglowy, że się stawią na konferencję. Z otrzymanych odpowiedzi wynika że niebezpieczeństwo strajku węglowego w Stanach Zjednoczonych w tym roku zostanie odwrócone.

Stan Massachusetts grozi sprowadzeniem miljona ton węgla z Anglji

Stowarzyszenie 30 większych miast stanu Mass. ogłosiło oświadczenie, że o ile sprawa strajku nie zostanie załatwiona stanowczo do przyszłego poniedziałku, stan Massachusetts sprowadzi 1,000,000 ton twardego węgla z Anglji. Z podobną myślą noszą się wszystkie stany nadatlantyckie.

Gdyby plan ten został urzeczywistniony, amerykańskie kopalnie węgla poniosłyby bardzo poważną szkodę z powodu utraty najkorzystniejszego rynku zbytu dla swojego węgla.

Ślusarz zawinił — kowala powiesili

PHILADELPHIA, 14 sierpnia. — Pani F. Shracker wyrabiała i sprzedawała księżycówkę, Zaaresztowana wzięła za obrońcę adwokatkę pannę Tillie Thompson, która podczas obrony powołała się na stare prawo, że żona nie może być karana w wypadkach podobnego przestępstwa, o ile jej mąż był świadomy jej przestępstwa, ponieważ musiała ona działać pod nakazem męża, któremu ślubowała posłuszeństwo. Pani Shracker została uwolniona od zarzutu i puszczona wolno, a w jej miejsce został aresztowany jej mąż, który będzie odpowiadał za przestępstwo żony.

Katastrofa kolejowa w Colorado

PUEBLO, 14 sierpnia. — Sześciu ludzi z załogi kolejowej zostało zabitych i kilku kolejarzy i kilkunastu pasażerów odniosło ciężkie obrażenia skutkiem wykolejenia pociągu ekspresowego, „Colorado Express" w pobliżu Pueblo.

AMERYKANIE OBAWIAJĄ SIĘ WYBUCHU WOJNY W EUROPIE

Jeżeli sprawa odszkodowań nie zostanie polubownie załatwiona

NEW YORK, 13 sierpnia. — W Europie może wybuchnąć nowa wojna, jeżeli nie zostaną przedsięwzięte kroki dla jej odwrócenia, powiedział senator Stanów Zjednoczonych, Reed Smooth ze stanu Utah, przybyły dzisiaj z Europy na okręcie Leviathan, dokąd jeździł z rapienia zmarłego prezydenta Hardinga dla zbadania przedwojennych i obecnych dochodów finansowych Niemiec, kosztów utrzymania rządu niemieckiego teraz i przed wojną.— Cyfry te potrzebne są dla rządu Stanów Zjednoczonych dla wytworzenia sobie zgodnego z rzeczywistością poglądu o ile Niemcy są w możności płacić odszkodowania. Senator Smooth w rozmowie z przedstawicielami prasy oświadczył, że urodzaje w Europie tego roku są doskonałe i Stany Zjednoczone prawdopodobnie nie będą potrzebowały ani buszla zboża posyłać na ratunek Europy.

* * *

WASHINGTON, 13 sierpnia. — Ostatnia nota Anglji do Francji w sprawie odszkodowań i groźby osobnego załatwienia sprawy odszkodowań pomiędzy Anglją i Niemcami nie wywarły w Stanach Zjednoczonych żadnego wrażenia. Wobec tego nie zachodzi możliwość żadnych zmian w stosunku Stanów Zjednoczonych do kwestji odszkodowań, która w ostatnich dniach staje się głównym zagadnieniem dyplomacji europejskiej i groźbą wznowienia nowych międzynarodowych zamieszek.

Groźba deportacji uchodźców rosyjskich

SAN FRANCISCO, 14 sierpnia. — Dziewietnastu rosyjskim uchodźcom przywiezionym z wysp Filipin do San Francisco z powrotem grozi deportacja do Władywostoku za harde stawianie się emigracyjnym władzom amerykańskim.

Marynarz nie może być partyjnikiem

SPEZZA, Włochy, 14 sierpnia. — Dowódca północnej flotyli włoskiej ogłosił rozkaz zabraniający marynarzom noszenia odznak faszystowskich. Dowódca uzasadnił swój rozkaz faktem, że marynarz włoski należy do całego narodu włoskiego, a nie do jednej partji politycznej, choćby ona nazywała się faszystami.

Rząd Witosa-Chjeny oddaje dobra żywieckie Habsburgom

Endecja, która zwalczała rząd Sikorskiego za ten projekt, obecnie głosowała za oddaniem dóbr

Warszawa, 30 lipca.

W sprawie dóbr żywieckich p. Seyda oświadczył, że stanowisko rządu jest takie, że prawnie dobra żywieckie należą się państwu polskiemu i że forma użyta w traktacie w Saint Germaine winna być interpretowana w takim sensie, że nietylko dobra rodziny Habsburgów ale i poszczególnych jej członków przechodzą na własność państwa polskiego. Po ratyfikacji traktatu zawartego w Saint Germaine, który ma nastąpić jesieni r. b., musi być dokonane ustawowe stwierdzenie faktu, że dobra żywieckie stały się własnością państwa polskiego, za zastrzeżeniem w myśl którego dobra jednego z członków rodziny Habsburgów mogą być wyłączone.

W dyskusji zabrał głos poseł Dąbski, który przypomniał stanowisko w sprawie dóbr żywieckich jakiej zajmowały stronnictwa obecnej większości w stosunku do rządu gen. Sikorskiego.— Poseł Perl zwrócił uwagę na nie bezpieczny precedens, jaki powstaje z racji dysponowania polską ziemią na skutek interewencji obcych monarchji. Po dyskusji przyjęto następujący wniosek Kozickiego:

„Zważywszy, że państwo polskie zostało już w sprawie dóbr żywieckich zaangażowane, komisja spraw zagranicz. przyjmuje do wiadomości oświadczenie min. spraw zagr., że będzie wniesiony do Sejmu projekt ustawy orzekającej, że rząd uzna w całości lub w części za konieczne wyłączenie z pod działania ustawy, dobra tych członków b. rodziny panującej, którzy posiadają obywatelstwo polskie".

Usiłował wytruć całą szkołę studentów

SZANGHAI, 14 sierpnia. — Er-Heng, były przewodniczący autonomicznej organizacji studenckiej w wyższej szkole w Hankow i dwaj-kucharze zostali skazani na śmierć za należenie do spisku,— który miał na celu wytrucie całego grona studentów i profesorów owej szkoły. Potworny spisek został w części wykonany ubiegłego lutego, gdy 27 studentów zmarło po spożyciu zatrutej kolacji. Er-Heng usiłował przez zagarnięcie majątku pozostawionego przez profesorów i studentów pokryć deficyt jaki powstał w organizacji studenckiej z powodu jego lekkomyślnej gospodarki.

Nieznośne upały w południowej Europie

RZYM, 14 sierpnia. — We wszystkich krajach południowo europejskich panują nieznośne upały. We Włoszech gorączki dochodzą do 105 stopni Fahrenheita.

Bolszewicy będą mieć tego roku na wywóz dwa miljony ton zboża

LONDYN, 14 sierpnia. — Bolszewicka Rosja będzie mieć w tym roku prawdopodobnie 2 miljony ton zboża na wywóz, jak opowiada przewodniczący amerykańskiej komisji ratunkowej, pułkownik. Haskell, który wraca z Rosji do Stanów Zjednoczonych. W Rosji groźba głodu zupełnie została usunięta. Nigdzie w Rosji ludność nie będzie już przymierała głodem. Wszędzie jest poddostatkiem żywności.

18 franków za dolara

NEW YORK, 14 sierpnia. — Z powodu niepomyślnego rozwoju wypadków w ostatnim tygodniu dla Francji, frank francuski na giełdzie w New Yorku spadł do 18 franków za dolara. Równocześnie ze spadkiem franka spadła lira włoska. Frank belgijski utrzymał się przy dotychczasowym kursie.

Zaburzenia w Nadrenji na tle separatystycznym

CREFELD, 14 sierpnia. — Kilka osób zostało ciężko rannych podczas demonstracji za utworzeniem niepodległej republiki nadreńskiej. Wielki tłum ludzi, idący w pochodzie z wielkim sztandarem biało-czerwono-zielonym, został zaatakowany przez policję, która po zaciętej utarczce nie zdołała rozpędzić demonstrantów.

Ganna Wąlska spodziewa się wizyty „bociana"

CHICAGO, 14 sierpnia. — Jako sensacja dnia w towarzyskich kołach w Chicago krąży pogłoska, że śpiewaczka operowa i kilkakrotna rozwódka, Ganna Walska ostatnio zamężna McCormick — spodziewa się niedługo wizyty bociana.

PRASA FRANCUSKA OSTRO KRYTYKUJE ANGLJĘ ZA ATAKOWANIE FRANCJI

Wzywa premjera Poincare, aby działał, nie oglądając się na Anglję

PARYŻ, 14 sierpnia. — W następstwie napaści w obliczu świata rządu premjera Baldwina na Francję przez wystosowanie nie słychanej noty do Francji w sprawie odszkodowań, prasa francuska wzywa rząd premjera Poincarego, aby działał według swego uznania nie oglądając się na Anglję. Wybitni dyplomaci francuscy ze wszystkich obozów politycznych wzywają rząd premjera Poincarego, aby w dalszym ciągu trzymał się raz obranego kierunku polityki kontynentalnej i raczej nawiązał bezpośrednie rokowania z rządem niemieckim w sprawie załatwienia sporu o odszkodowania zamiast ulegać brutalnej, „egoistycznej, nienawistnej, brudnej, przewrotnej" polityce angielskiej, która nie mając odwagi zerwać wprost związku aljantów, tą drogą zamierza uniknąć odpowiedzialności za zerwanie związku aljantów.

ŻLE ZE SPRAWĄ JAWORZYNY

P. Seyda zabagnił teren polskiej polityki

Warszawa, 30 lipca.

Na posiedzeniu komisji spraw zagranicznych min. Seyda poinformował komisję o niepomyślnym zwrocie, jaki zaszedł w sprawie Jaworzyny. Rada Ambasadorów przekazała tę sprawę do zaopinjowania Radzie Ligi Narodów. Sprawa Jaworzyny będzie omawiana w sejmie na plenum.

Ośmiogodzinny dzień pracy w stalowniach w Gary, Ind.

CHICAGO, 14 sierpnia. — W wielkich tutejszych stalowniach został od poniedziałku wprowadzony w życie 8 godzinny dzień pracy. Peraz pierwszy w historji stalowni robotnicy po ciężkiej pracy uzyskali możność na dłuższy odpoczynek ewentualnie poświęcenie kilku godzin dla swego podniesienia kulturalnego i gospodarczego. Praca w stalowniach podzielona na trzy szychty zaczyna się o północy, a kończy się o godz. 8 rano; następnie o godz. 4 rano, a kończy się o 12 w nocy.

Ziemniakowe zaburzenia

AIX-LA-CHAPELLE, Niemcy, 14 sierpnia. — Cztery osoby zostały ciężko ranne, gdy policja dała ognia do tłumu oblegającego główną kwaterę policji domagając się, aby władze miejskie uczyniły coś, by ludność mogła dostać przynajmniej dostateczną ilość ziemniaków dla zaspokojenia głodu.

EXTRA!

Nadreńczycy proszą Francję o utworzenie osobnej waluty nadreńskiej

KOBLENCJA, 14 sierpnia. — Trzydziestu delegatów kongresu „Reńskiego Zjednoczenia Ludowego", w którem wzięło udział 4 tysiące delegatów przedstawicieli miljona ludności prowincji Nadreńskich wręczyło wysokiemu komisarzowi francuskiemu list zaadresowany do premjera Poincarego, z żądaniem, by Francja pomogła ludności nadreńskiej utworzyć nową własną walutę „franka nadreńskiego". Prośbę swoją delegaci uzasadnili faktami, że rządy niemieckie odmawiając płacić odszkodowań umyślnie sparaliżowali wartość marki niemieckiej, której bankructwo powoduje chaos ekonomiczny i finansowy w prowincji Nadreńskiej, która pragnie uczciwie zapłacić przypadającą na nią część odszkodowań. W tym celu prosi ludność prowincji o utworzenie nowej waluty aby mogła przystąpić do uzdrowienia swoich finansów i począć spłacać przypadającą na nią część odszkodowań

ROKOWANIA HANDLOWE POLSKI Z PRZEDSTAWICIELAMI FINLANDJI

GUSTAW STRESEMAN
nowy kanclerz Niemiec, któremu powierzono utworzenie gabinetu koalicyjnego po upadku kanclerza Cuno.

KANCLERZ CUNO
który wraz z całym gabinetem niemieckim podać się musiał w tych dniach do dymisji, ustępując miejsca Stresemanowi.

AMERYKAŃSCY SENATOROWIE SKŁADAJĄ HOŁD PIŁSUDSKIEMU

W PRZEJEŹDZIE DO ROSJI ODWIEDZILI KOMENDANTA W SULEJÓWKU

WARSZAWA, 25 lipca. (Poczta). — Senatorowie Stanów Zjednoczonych Ameryki Północnej — którzy zatrzymali się na krótki czas w Warszawie w przejeździe do Rosji zrobili wycieczkę do Sulejówka specjalnie dla oddania wizyty Marszałkowi Piłsudskiemu i złożenia mu swego uznania czci i hołdu.

NOWY KANCLERZ NIEMIECKI OGŁASZA SWÓJ PROGRAM RZĄDOWY

Zaniecha „biernego oporu", jeżeli Francja odda Niemcom kontrolę w Ruhr

BERLIN, 14 sierpnia. — Nowy kanclerz Stresemann wygłosił w parlamencie expose, zawierające program nowego rządu. W sprawie polityki zagranicznej nowy kanclerz godzi się na zaniechanie „biernego oporu w Ruhr" pod warunkiem, jeżeli Francja zwróci rządowi niemieckiemu cywilny rząd i okupację wojskową uczyni niewidoczną dla zewnętrznego obserwatora oraz uwolni wszystkich więźniów. Na skutek powstania rządu koalicyjnego, zapowiadane strajki zostały odwołane i zaburzenia ustają w oczekiwaniu poprawy położenia.

Kemal Pasza wybrany prezydentem republiki tureckiej

ANGORA, 14 sierpnia. — Na dzisiejszem zebraniu zgromadzenia Narodowego Kemal Mustafa Pasza został jednogłośnie wybrany prezydentem republiki tureckiej.

Przybyły z Lozanny po podpisaniu pokoju z aljantami przewodniczący tureckiej delegacji pokojowej Ismet Pasza został powitany entuzjastycznie przez Zgromadzenie Narodowe.

Cerkiew prawosławna zatrzymuje dawną nazwę „prawosławnej"

MOSKWA, 14 sierpnia. — W celu przeciwdziałania wzrastającej z każdym dniem popularności patrjarchy Tichona i umacniania się byłej cerkwi prawosławnej, twórcy reformowanej cerkwi rosyjskiej postanowili zatrzymać dawną nazwę reformowanej cerkwi „Prawosławna cerkiew rosyjska" oraz jej instytucje jak „Święty Synod". Dla sparaliżowania wpływu patrjarchy Tichona reformatorzy naznaczyli do swojego „świętego Synodu" wielu biskupów uznających starą prawosławną cerkiew z patrjarchem na czele.

REORGANIZACJA FINANSÓW W POLSCE

Dochody z podatków głównych obliczone na 1,500 miljardów marek

Polska Agencja Telegraficzna. LL

WARSZAWA, 14 sierpnia. — Do Warszawy przybyli dwaj byli finlandcy ministrowie handlu McKonen i Prokope, jako delegaci rządu finlandzkiego dla rozpoczęcia rokowań w celu zawarcia traktatu handlowego pomiędzy Polską i Finlandją.

Wiceminister finansów Markowski w wywiadzie z przedstawicielami prasy oświadczył, że większa część prac mających na celu reorganizację finansową już została przeprowadzona i do skarbu poczynają napływać w wielkich ilościach daniny w postaci podatków, szczególnie podatki od dochodów i kapitałów. Daniny na rok bieżący z samego podatku głównego ocenione są na 1,500 miljardów marek papierowych, co stanowi czwartą część marek znajdujących się w obiegu, co również potwierdza stanowczą wolę państwa do uregulowania stosunków finansowych.

Senat zatwierdził uchwałą powziętą w niedzielę prawo uchwalone przez sejm nakładające miljard złotych franków podatku na posiadaczy kapitałów w gotówce.

DŁUGI AJLANCKIE POWODEM ZWŁOKI W ZAŁATWIENIU SPRAWY ODSZKODOWAŃ

Od Anglji i St. Zjedn. zależy ile Francja ma żądać odszkodowań należnych od Niemiec

PARYŻ, 14 sierpnia. — Premjer Poincare ogłosił zbiór dokumentów dyplomatycznych not wymienionych z rządami aljanckiemi w czasie od 2 maja do 3 sierpnia, z których wynika, że powodem zwłoki w załatwieniu sprawy odszkodowań nie jest sama Francja, ale również inne państwa aljanckie. Rząd premjera Poincarego w swoich notach do państw aljanckich wyraźnie oświadcza, że Francja nie może się zgodzić na zmniejszenie sumy odszkodowań należnych jej od Niemiec o ile jej długi należne Anglji i Stanom Zjednoczonym, nie zostaną albo unieważnione,— albo stosownie zmniejszone.

Wobec faktu, że rząd angielski na te żądania Francji nie dał jasnej odpowiedzi, premjer Poincare postanowił się zwrócić wprost do Stanów Zjednoczonych z zapytaniem jakiej sumy długów spodziewają się dostać do Francji. Na podstawie określonej sumy długów jaką Stany Zjednoczone zażądają od Francji, premjer Poincare będzie mógł określić żądania Francji odnośnie odszkodowań należnych jej od Niemiec. Krok rządu francuskiego postawił Stany Zjednoczone wobec niezwykle ważnego problemu ponieważ od stanowiska jakie Stany Zjednoczone zajmą wobec żądania Francji, zależeć będzie załatwienie sprawy odszkodowań. W tym wypadku Anglja zostanie na uboczu i jej nacisk wywierany dotychczas na Francję dla natychmiastowego załatwienia sprawy odszkodowań zostanie sprowadzony do wyraźnego dylematu.

Francja gotowa do załatwienia sprawy odszkodowań o ile uzyska sumy potrzebne na odbudowę zniszczonych okolic z dodatkiem takich sum, które Francja winna jest Anglji i Stanom Zjednoczonym.

Jeżeli Anglja sprzeciwia się ściąganiu z Niemiec wielkich odszkodowań, niech skreśli swoje długi należne jej od Francji a o tyle zmniejszą się odszkodowania niemieckie.

Krwawe zaburzenia polityczne we Włoszech

BOLOGNA, 14 sierpnia. — Dwadzieścia sześć osób zostało ciężko rannych podczas zaburzeń pomiędzy faszystami i komunistami w miejscowości Molinella spowodowanych napadem komunistów na kwaterę faszystowską. Policja po kilku godzinach walki z obydwoma stronami wojującemi, które walczyły przy pomocy bomb, zdołała przywrócić porządek.

Naród domaga się piwa

WASHINGTON, 14 sierpnia. — Przywódcy przeciw prohibicji starają się przekonać prezydenta Coolidge, że naród amerykański pragnie mieć trzy procentowe piwo. W chwili zebrania następnego kongresu przywódcy „mokrych" wniosą odpowiednią poprawkę do prawa Volsteada, aby był dozwolony wyrób i sprzedaż lekkiego wina i piwa. Prezydent zachowuje w tej sprawie uparte milczenie.

Tragiczna śmierć polskiego chłopca

TRENTON, N. J. 14 sierpnia.— Michał Łojko lat 9, nie umiejąc pływać mimo ostrzeżeń i napomnień matki, by się kąpał na płytkiej wodzie odważył się na danie nurka na głębinie z deski służącej chłopcom do skakania do nurkowania i utonął.

KRONIKA MIEJSCOWA

Dzisiaj — Obrona Warszawy
Dzisiaj — Gorąco.

RUCH OKRĘTÓW

Przybędą do New Yorku:
Środa: Bourdonnais z Havru
Czwartek: Hanover z Bremy, Laconia z Liverpool
Piątek: Aquitania z Southampton

Odpłyną z New Yorku:
Środa: Zeeland do Antwerpji
Paria do Havru
President Monroe do Plymouth
Czwartek: Mt. Clinton do Hamburga
Stockholm do Gothenburga
Mongolia do Hamburga
Piątek: Sama do Kingston
Munargo do Nassau
Sobota: Leviathan do Southampton
Olympic do Southampton
Baltic do Queenstown
Veedam do Rotterdamu
Polonia do Gdańska
Morristown do Kopenhagi

B. PREZ WILSON OD KONFERENCJI POKOJOWEJ DO DZISIAJ

Po powrocie z Francji w r. 1919

W r. 1920 u progu choroby

W kwietniu 1922 cokolwiek wzmocniony na zdrowiu

Za trumną prezydenta Hardinga

Samobójstwo czy morderstwo

Pod oknem apteki mieszczącej się w domu pnr. 1198 — 1 Ave., dyżurujący w pobliżu policjant znalazł zwłoki mężczyzny około lat 30.

Przybyły lekarz pogotowia zbadawszy zmarłego znalazł ranę po strzałową prawego boku.

Czy nieznajomy, w kieszeni którego znaleziono bilecik wizytowy z nazwiskiem Samuel Vincenzo, 227 East 176 ulicy odebrał sobie życie, czy został zamordowany, niewiadomo, gdyż obok zmarłego żadnej broni nie znaleziono.

Z karty żałobnej

Na wieczny spoczynek zostały odprowadzone zwłoki ś. p. Henryka Segałowicza, lat 71, 2890 — 3 Ave.

Zmarły pozostawił w nieutulonym żalu rodzinę i wielu przyjaciół.

Z TEKI REPORTERA

Liga Kobiet ma dziś posiedzenie miesięczne w Domu Narodowym przy St. Marks Pl. o godz. 8mej wiecz.

W dniu wczorajszym odebrał sobie życie 75letni Jan Norby, — 333 Columbia ul., Przyczyną samobójstwa był rozstrój nerwowy spowodowany starością i brakiem pracy.

Na sześć miesięcy więzienia został skazany 30-letni Franciszek Chambers, 311 Lexington Ave., za danie fałszywego alarmu strażackiego. Aczkolwiek Chambers tłómaczył się, że alarm nastąpił niespodzianie, gdy się oparł o skrzynkę sygnalizacyjną, sędzia Sweeter chcąc go odzwyczaić od podobnych wypadków zastosował najsurowszą karę jaka kiedykolwiek była wymierzoną za podobne przestępstwo.

Na narożniku ulic Fordham Rd i Crotona Ave., wynikła bójka między Romualdem Muzzik, lat 25, zam. na Beaumont Ave., a nie znanym włóczęgą, podczas której nieznajomy uderzył Muzzika tępem narządziem w głowę. Karetką pogotowia przewieziono Muzzika w stanie ciężkim do szpitala Fordham. Aczkolwiek nieznajomego aresztowano — ten odmawia podania swego nazwiska oraz szczegółów bójki.

Gdy Jerzy Johnson, lat 50, 567 So. Boulevard przechodził na drugą stronę ulicy na narożniku Tremont i Bathgate Aves, najechał go i uderzył samochód ciężarowy którego kierujący zdołał zbiedz. Johnsona opatrzył lekarz pogotowia i przewiózł do domu.

Czternastoletni Harry Schulc, 12 Interwale Ave., bawił się z kolegami na podwórzu szkoły publicznej No. 54, róg Interwale Ave i Freeman ul., gdy wtem się pośliznął i upadł tak nieszczęśliwie że złamał lewe przedramię. Poszwankowanego zabrano do szpitala Lincoln.

Samobójstwo ślepca

Był młody. Winien więc cieszyć się ze świata i jego powabów a jednak... Rozpacz z powodu ślepoty, która nawiedziła w 24 roku życia Dawida Sieg, 984 Simpson ul., doprowadziła go do popełnienia samobójstwa za pomocą zatrucia gazem.

Sieg, już kilka razy usiłował odebrać sobie życie, lecz zawsze mu przeszkodzono i dopiero za trzecim razem, doprowadził swe dążenia w czyn.

Gdy Jan J. Petit, lat 53, zam. pnr. 29 Monroe Place, Brooklyn jechał samochodem do okrętu Majestic, którym miał odpłynąć do Europy, dostał ataku serca i zmarł w kilka minut mimo pomocy lekarskiej. Petit był znanym w Brooklynie i okolicy architektem.

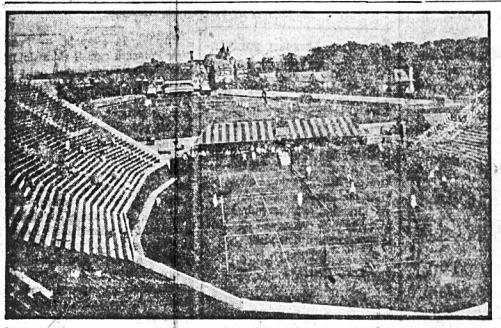

POLE CHWAŁY CZY KLĘSKI?

Nowy Stadion w Forest Hills, Long Island na którym spotkają się amerykańskie gwiazdy tenisowe z angielskiemi

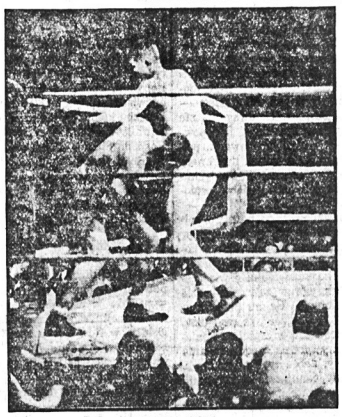

AMERYKA GÓRĄ

Poraz drugi Angrie Ratner, amerykański szampion boksu pobił w Londynie Ted Kid Lewis'a byłego szampiona świata w dwudziestym raundzie

TEATR POLSKI OTWIERA SEZON OPERĄ KOMICZNĄ

Po raz pierwszy Polonia nowojorska ujrzy na scenie Teatru Polskiego piękną operę polską, wystawioną na otwarcie sezonu teatralnego. Pierwsze przedstawienie odbędzie się w niedzielę dnia 9 września w Central Opera House przy 67 ul. pom. 2 a.3 ave. o godz. 8ej wieczór.

Wystąpią z tańcem klasycznym młode tancerki uczennice szkoły tańców p. Luni Nestor. Odtańczą „WIDMA DUCHÓW" taniec nastrojowy.

Niebezpieczna przejażdżka

Chcąc zrobić swojej znajomej Annie O'Mara, 306 East 102 ul. przyjemność, Franciszek Ficarrata, Adolf Crescenzo i Di Battista wyjechali z nią łodzią na rzekę East.

Wskutek silnego wiatru łódź, którą czwórka jechała, wywróciła się i młoda kobieta zatonęła. Trzech towarzyszy wyratowała łódź motorowa należąca do Tomasza Martin. Wypadek miał miejsce w pobliżu 132 ulicy i rzeki East.

Mimo energicznych poszukiwań jakie przedsięwzięła straż rzeczna, ciała Anny O'Mara nie odnaleziono.

Około 300 osób było zmuszonych ujść z życiem z domu pnr. 129 York ul., gdy nad ranem wybuchł z dotychczas nieustalonej przyczyny pożar. Wezwano straż ogniową, która wzięła się energicznie do zwalczania niszczycielskiego żywiołu. Ponieważ jeden oddział strażaków nie wystarczał wezwano drugi i dopiero po godzinie udało się opanować płomienie i usunąć niebezpieczeństwo. Straty dość znaczne.

Na uczynku

Wzrastające od dłuższego czasu kradzieże popełniane w podłagach podziemnych zniewoliły policję do wydelegowania swych funkcjonarjuszy aby czuwali nad pasażerami.

I oto wczoraj jednemu z detektywów udało się ująć kieszonkowca Izaaka Bertskiego, 202 — 7 ulicy, gdy usiłował wyciągnąć z kieszeni jednemu z pasażerów portfel.

Drugim przestępcą również aresztowanym „na uczynku" był Maksymiljan Nowita, lat 16, 130 Essex ul.

Obaj złodziejaszkowie zostali osadzeni w areszcie policyjnym, przy Chambers ulicy, gdzie będą oczekiwać rozpraw sądowych.

Mężczyzna, który onegdaj został znaleziony w nurtach rzeki East (o czem pisaliśmy) został identyfikowany przez brata Jana Halpern. Jest nim Henryk Halpern, lat 29, 230 East 2 ulicy.

RIVOLI TEATR, B'WAY I 49 UL.
„HOLLYWOOD"
Przedstawia historję i życie stolicy świata filmowego.
RIALTO TEATR, B'WAY I 42 UL.
Gloria Swanson w interesującym i porywającym dramacie „S-ma ŻONA SINOBRODEGO"
Obrazy naukowe i kom. — Ork. symf.

Ofiara automobilady

Piotr Kramik, lat 5, którego rodzice mieszkają w domu pnr. 829 Manida Ave., został zabrany do szpitala Lincoln, gdy najechała go i uderzyła dorożka samochodowa, której kierujący był William Hoffner.

Matka przejęta chorobą dziecka przesiaduje całe dnie przy łóżeczku swej pociechy, prosząc lekarzy i nieba o przywrócenie Piotrusiowi zdrowia, sił oraz wesołego szczebiotu, którym napełniał dom cały.

Strajk szoferów

Około stu szoferów zatrudnionych w S. M. Taxi Service Corp. pnr. 666 11 Ave., wyszło na strajk, ponieważ kierownik tej instytucji Summerfeld nie chciał im podnieść stawki płacy.

Przewidywanym jest także strajk szoferów w innych kompanjach.

„Mandolniści" mają dziś o g. 8ej wiecz. posiedzenie w Domu Narodowym. Obecność wszystkich członków konieczna.

Walka z wódką

I znów agenci prohibicyjni przeprowadzili w Bronx szereg rewizyj, podczas których skonfiskowali większą ilość wódki i piwa.

Aresztowano szereg osób między innymi właściciela salunu — przy 7 Ave., 2140, Ludwika Porco.

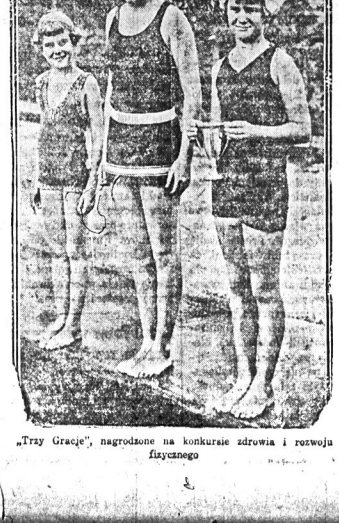

„Trzy Gracje", nagrodzone na konkursie zdrowia i rozwoju fizycznego

Obchody Sierpniowe

Sobota, 18-go sierpnia. — MASPETH, L. I. — Dom Narodowy, wiecz

Sobota, 18-go sierpnia. — NEWARK, N. J., (Góra Miasta) — w Klubie Oświatowym, 255 Court ul.

Niedziela, 19-go sierpnia. — BAYONNE, N. J. — Szkoła publiczna No. 2, przy 26 ulicy, pomiędzy Broadway a Ave. C, — o godzinie 3 popołudniu.

Sobota, 25-go sierpnia. — BROOKLYN, N. Y. — Dom Narodowy, w Greenpoint, 261 Driggs Ave.

Niedziela, 26-go sierpnia. — WOONSOCKET, R. I

WALKA W SUBWAY'U

Pasażerów ogarnia panika

Gdy pociąg pospieszny kolei podziemnej linji Lexington Ave. znajdował się w pełnym biegu na jednej z platform wynikła sprzeczka między 16-letnim Józefem Fasulo, 265 East 153 ul., a konduktorem.

Podniecony młodzian, nie zastanawiając się nad niczem, wyciągnął z kieszeni nóż i zadał nim konduktorowi kilka ran w brzuch.

Świadków zajścia między którymi było kilkadziesiąt kobiet, ogarnęła panika. Rzucono się w kierunku zamkniętych drzwi i nie wiadomo jaki obrót byłaby ta sprawa wzięła, gdyby pociąg nie dojechał do stacji przy 125 ulicy. Przestraszeni pasażerowie wybiegli na platformę wzywając pomocy. Płacz dzieci, spazmy mdlejących kobiet i przekleństwa mężczyzn mieszały się ze słowami służby kolejowej, która czyniła co mogła, aby zdenerwowanych uspokoić.

Korzystając z zamieszania kilkunastu mężczyzn rzuciło się ku sprawcy popłochu i gdyby nie energiczna postawa policjantów— którzy wezwani przez zawiadowcę stacji przybyli na miejsce, nie uniknąłby on sądu obywateli.

„Nerwowego" młodzieńca aresztowano i osadzono za kratkami, aby się wyleczył z niebezpiecznej i szkodliwej dlań choroby.

Nauka przychodzi z pomocą pragnieniu

Od czystej wody źródlanej przebijającej się przez szczeliny skalne — do musującej, rozkosznie orzeźwiającej Coca-Cola— ciągnie się długi szereg lat. Ludzie wzięli z przyrody jej bogactwa naturalne i udoskonalili je z pomocą metod nowoczesnej techniki.

I oto teraz, jak kraj długi i szeroki, wszyscy — starzy czy młodzi, korzystać mogą z napoju, łączącego w sobie naturalną świeżość i chłód z rozkosznym orzeźwiającym smakiem, nietylko gaszącym pragnienie, lecz po zostawiającym kojące uczucie zadowolenia.

Fabrykanci Coca-Cola masową produkcją i rozległą dystrybucją tego cudownego napoju umożliwili dzieciom i dorosłym zupełne zaspakajanie ich pragnienia nietylko w niewielu miejscach, jak niegdyś, lecz wszędzie, gdzie tylko się znajdują, czy to w domu, czy w podróży po obcych miastach, czy to na wiejskiej drodze.

Butelki zimnej, jak lód, Coca-Cola, są wszędzie i zawsze pod ręką, w sklepach i w budkach z wodą sodową, czekając na Was, aby Was uspokoić i uszczęśliwić.

„Ladna Helcia Polka"
„Skowronek Polka"
To są dwa szczególnie wspaniałe kawałki tańcowe, które gra słynna Polska Orkiestra Columbia. Obydwa te kawałki są wykonane w pięknym rytmie, z uczuciem prawdziwie polskim.
Udajcie się teraz do sprzedawcy wyrobów Columbia i kupcie sobie ten wspaniały popularny rekord Columbia. E 7390 75c.
Columbia New Process Records
Columbia Gramophone Company

Nawet w lecie
dzieci chowają się dobrze na
NESTLE'S MILK FOOD
Jest to mleko w proszku. Naukowo przerobione—nie może skwaśnieć.
Poślijcie po próbkę i po Książkę Matki, w polskim języku — Darmo
NESTLE'S FOOD COMPANY
Nestle's Building
New York
NESTLE'S MILK FOOD
PERFECT NUTRIMENT FOR HEALTHY CHILDREN AND WEAKLINGS OF ALL AGES IN THE BEST CLIMATES

Za wyprawianie awantur na ulicy został aresztowany i skazany na 85 grzywny 25-letni Józef Bochen, 484 East 141 ulicy. Ponieważ podsądny nie miał czem zapłacić grzywny, osadzono go w areszcie na dni pięć.

Popularna Droga DO Polski
SKANDYNAWSKO - AMERYKAŃSKA LINJA utrzymuje stałą komunikację między Polską a Ameryką przez Kopenhagę i Gdańsk.
Popularność swoją Linja ta zawdzięcza wielkim wygodom i wspaniałej obsłudze, jakie pasażerowie bez różnicy klasy otrzymują.
Następne odejścia z New Yorku
FREDERICK VIII 14 Sierpnia
OSCAR II ..... 21 Sierpnia
Kto chce pojechać do Polski lub sprowadzić bliskich z Polski w komforcie i zwojskiem otoczeniu, niech zwróci się po szczegóły do najbliższego agenta lub do jednego z poniższych biur:
SKANDINAVIAN-AMERICAN LINE
77 Washington St. NEW YORK — 10 N. Dearborn St. CHICAGO
BOSTON — PHILADELPHIA

Pospieszna służba do EUROPY!
REGULARNE odjazdy co sobotę. Okręty odchodzą z Pierów 2 i 4 w Hoboken. Wielkie, szybkie parowce. — Doskonały wikt. Obszerne pomieszczenia.— Odbędźcie swą podróż w komforcie na okrętach Rządu Stanów Zjednoczonych
LEVIATHAN ..... 18 Sierpnia
PRES. HARDING ..... 21 Sierpnia
PRES. ARTHUR ..... 25 Sierpnia
GEORGE WASHINGTON 1 Września
S. S. AMERICA ..... 11 Września
PRES. ROOSEVELT ..... 15 Września
PRES. FILLMORE ..... 18 Września
Napisacie po informacje o odjazdach, cenach i t. p.
United States Lines
45 Broadway New York City
Managing Operators for
U. S. SHIPPING BOARD

SZYFKARTY — WYSYŁKA PIENIĘDZY
SPRZEDAŻ SZYFKART NA GDAŃSK I INNE PORTY
Sprowadzanie krewnych z Polski. — Wysyłka Pieniędzy. — Notarjalne Biuro.—Wyrabianie dokumentów.—Sumienna i tania obsługa
Piszcie do nas po poradę i pouczenia, a nie będziecie żałowali.
Pamiętajcie nasz adres:
INTERNATIONAL TRAVEL BUREAU
136 East 42nd Street, —::— New York, N. Y.

Darmo dla Cierpiących na Rupturę!
STUARTA PLAPAOPADS są czemś innym od pasa. Są one zbiornikiem i spłukatorem medycyny, samo-przylepiające się celem silnego utrzymania wnętrzności w brzuchu. —Niema pasków, sprzączek ani sprężyn. Nie sauwa się więc, nie trze ciała i nie naguiata na kość zwaną pubes. Tysiące osób leczyło się w domu skutecznie, bez opuszczenia dziennej pracy.— a skutek był nawet w najgorszych wypadkach. Miękkie jak aksamit, łatwe do używania, niekosztowne, nagrodzone złotym medalem i pierwszą nagrodą. Proces leczenia naturalny; więc pas staje się zbyteczny. Udowodnimy Wam to, co mówimy, posyłając Wam próbkę PLAPAO, zupełnie DARMO. Napiszcie swoje nazwisko i adres na kuponie i wysyłajcie pocztą dzisiaj.
PLAPAO LABORATORIES
3070 Stuart Bldg. St. Louis, Mo.
Imię i nazwisko .....
Adres .....

Krótko strzyżone włosy "Bobbed" i łupież nie są odpowiednią kombinacją. Ta brudna biała łuszcząca się substancja niszczy piękność włosów każdego.
Ruffles
jest śmiertelnym wrogiem łupieża. Kilka razy użycia usunie takowy. Dla utrzymania skóry głowy zdrową i czystą, oraz pięknych i błyszczących włosów, używajcie Ruffles.
Sprzedaje się w aptekach lub 75c pocztą wprost z laboratoryum
F. AD. RICHTER & CO.
104-114 So. 4th St. Brooklyn, N. Y.

Listy z Polski

MINISTER SPRAW WEWNĘTRZNYCH WYWOŁYWACZEM DUCHÓW

(Korespondencja własna „Nowego Świata".)

Kraków. —

Żądny sensacji Paryż, sprowadził sobie medjum warszawskie, Guzika, do sprowadzania duchów i rozpraszania nudy. Z tego widać, że mimo często nas nawiedzających przerozmaitych misji i wycieczek francuskich (ostatnio gościli w Polsce przedstawiciele ziemiaństwa francuskiego, którzy obejrzawszy mniejsze i większe gospodarstwa wszystkich trzech dzielnic, mieli sposobność przekonać się naocznie, że cukier, bydło, nierogacizna itd. z powodu zawrotnych cen niedostępne dla polskiej ludności niepaskarskiej, a masowo wywożone zagranicę, są pierwszej jakości) nawet Francja nie jest zbyt dokładnie poinformowana o naszych sprawach. Inaczej — zamiast Guzika, byłaby sobie stolica nadsekwańska sprowadziła znakomitszego wywoływacza duchów, w osobie... ministra spraw wewnętrznych, Kiernika.

Spektakle urządzane przez tego chjeńsko-piastowego dostojnika dowodzą bowiem, że widma krwawego caratu przez niego wywoływane, w swej tępiej bezmyślności i groźle, w niczem nie ustępują pierwowzorom Romanowów. Takie np. strzelanie do robotników, przypomina najpiękniejsze czasy rosyjskiego knuta i pałki, a wykręty Kiernika, z trybuny sejmowej opowiadającego smalone duby o niebezpieczeństwie komunizmu, również przejęte są żywcem z raportów carskich siepaczy-prowokatorów.

Nietylko metody, ale także skutki „działalności" naszego kontunuatora caryzmu, wykazują przedziwne podobieństwo z polityką caratu, inspirowaną przez Bismarka — gwoli korzyści Niemiec. Wszak tłumienie strajku za pomocą broni palnej — strajku wyrosłego li z podłoża ekonomicznego, jak urzędowo stwierdził minister pracy, nie było niczem innem, jak wzięciem w obronę niemieckich kapitalistów Łodzi i Bielska, w których rękach skupia się główny przemysł farbyczny.

Nieprawdopodobne, a jednak prawdziwe: Polska, mieniąca się siostrzycą Francji, od wieków upodabniająca się do niej pod względem kultury, przesiąkła głęboko ideologją prusko-rosyjską, która przejawiła się teraz w całej pełni w przeciwstrajkowych zarządzeniach Kiernika. Gdy we Francji już w roku 1906 minister wyrzekł był do robotników pamiętne słowa: „Bracia, bądźcie spokojni, nie ujrzycie żołnierza na ulicy. Jeżeli chcecie walczyć o polepszenie bytu, rząd do tego się nie miesza."

Nieodrodnym też bękartem wpływów rosyjsko - pruskich, wskrzeszającym znów widmo prześladowań religijnych i jest głośna afera zamknięcia Misji Metodystów w Poznaniu, istniejącej tam od lat trzydziestu. Po wojnie, dzięki przybyciu licznych współwyznawców z Ameryki, metodyści w Poznaniu rozwinęli bardzo żywą działalność: prowadzili kuchnię studencką, urządzili na wzór amerykański wieczorne kursy handlowe, na które uczęszczało przeszło stu kursistów i kursistek. W ostatnich czasach prasa chjeńska zaczęła coraz gwałtowniej podszczuwać przeciw tej kulturalno-filantropijnej pracy metodystów, z tym rezultatem, że z polecenia władz wojewódzkich zamknięto im lokal i zakazano odprawiania publicznych nabożeństw, oraz udzielania kursów naukowych czy praktycznych.

Przedstawiciel metodystów udał się do Warszawy, by sprawę tę poruszyć w ministerstwie spraw wewnętrznych, wobec czego pan Kiernik miał wydać wojewodzie poznańskiemu polecenie ponownego otwarcia wszystkich zakładów metodystów. Od tego czasu minęło parę tygodni, ale wojewoda niezbyt się kwapi ze spełnieniem rozkazu swego zwierzchnika.

Tymczasem zaś radują się niemieccy pastorzy w Poznańskiem, gdyż metodyści obok działalności oświatowej, podjęli się też odniemczania zgermanizowanego pod rządami pruskiemi, żywiołu polsko-ewangelickiego. Poznański „Przegląd Poranny", zabierając głos w tej sprawie, informuje, że metodyści, dalecy od łowienia katolików, wybrali za teren swej działalności skrawek z ludnością ewangelicką i w przeciwieństwie do akcji pastorów, przeważnie hakatystów, prowadzili ją w duchu polskim. Zgermanizowanym Polakom-ewangelikom rozdali kilkanaście tysięcy biblji polskich, do nabożeństwa wprowadzili w swej gminie język polski, oraz nauczali dzieci po polsku. Wobec zarządzeń skierowanych przeciw tej akcji „Przegląd Poranny" pisze: „Pod okiem wojewody poznańskiego dokonuje się w południowej części przyspieszone niemczenie Polaków-luteran. Wojewoda nietylko toleruje takie stosunki, ale, jak widzimy, niszczy nawet tamę, postawioną germanizacji przez przecę misji metodystów..."

A pan Kiernik? Widocznie łatwiej mu wywoływać widma, niż je zażegnywać. Może dlatego nie zaproszono go jeszcze do urządzenia spektaklów medjumistycznych. Na razie musi odbywać studja przedwstępne, wyrażające się strzelaniem do robotników i krzewieniem germanizacji."

Dnia 30. VII. 1923.

E. WARZYCKI.

Maksymiljan Dalbor

Dnia 13 lipca zmarł w Krotoszynie ojciec starosty Krotoszyńskiego dra Dalbora, weteran z 1863 roku, ś. p. Maksymiljan Dalbor.

Maksymiljan Dalbor urodził się w Poznaniu w roku 1839. — Podczas powstania styczniowego służył w oddziale Taczanowskiego. Raniony dostaje się do niewoli, lecz wkrótce po wyzdrowieniu przedostaje się z powrotem do oddziałów powstańczych. Dostawszy się po raz drugi do niewoli wysłany został na ciężkie roboty na Sybir. Po sześciu latach katorgi władze rosyjskie wydały go rządowi pruskiemu, który skazał go na 7 miesięcy twierdzy w Głogowie na Śląsku. W latach 1870-71 przeszedł całą kampanję francuska.

Przez dłuższy czas Maksymiljan Dalbor mieszkał w Krakowskiem, Lubelskiem, a do niedawna we Lwowie, pracując aż do ostatnich lat z pełnem poświęceniem dla dobra kraju. Dnia 11go czerwca br. odbyła się we Lwowie uroczystość odznaczenia 84-letnego weterana krzyżem „Virtuti Militari". Ostatnio mieszkał zasłużony weteran w Krotoszynie.

Pogrzeb M. Dalbora odbył się z honorami wojskowemi z udziałem 55 pp. kompanji honorowej i kapeli pułkowej i tysięcy mieszkańców Krotoszyna i okolic.— Nad otwartą mogiłą podniosłe kazanie patrjotyczne wygłosił ks. proboszcz Stankowski.

Ś. p. M. Dalbor osierocił oprócz starosty Krotoszyńskiego, jeszcze dwóch synów: inż. B. Dalbora, dyrektora gazowni i elektrowni miejskiej, w Torruniu i dr. T. Dalbora, radcę emigracyjnego przy poselstwie polskiem w Waszyngtonie.

Nowy sposób leczenia kokluszu — w pokoju napełnionym zapachem chmielu

Trumna ze zwłokami prez. Hardinga przed domem jego ojca w Marion, Ohio.

KĄPIEL WAŻNYM CZYNNIKIEM ZDROWIA

WASHINGTON, D. C. — Bardzo dużo ludzi nie wie, a inni znów lekceważą ten fakt, że skóra podobnie jak i nerki jest organem wydzielinowym, wyrzucającym z ciała różne niepotrzebne i zużyte materjały. Trzeba wiedzieć o tem, że jeżeli materjał odchodowy nie jest szybko usuwany z systemu pociąga to za sobą smutne następstwa. Tak samo trzeba i o tem pamiętać, iż wszelkie wydzieliny, wydobywające się na powierzchnię ciała przez skórę, jeżeli pozostają na skórze przez dłuższy czas, również mogą wywołać niepożądane konsekwencje. Materjał zużyty, pozostający na skórze, szybko się rozkłada i zaczyna drażnić skórę. Odnosi się to zwłaszcza do tych części ciała, gdzie skóra ociera się o skórę. Inne części ciała są więcej wystawione na działanie powietrza, które przedostaje się przez odzież.

W tym celu zatem, by nie dopuszczać do gromadzenia się brudu na ciele i by współdziałać z naturą i pomagać jej, w szybkiem wydzielaniu zużytego materjału z ciała, konieczna jest codzienna kąpiel, zwłaszcza podczas upałów letnich. W porze gorącej skóra jest bardzo czynna i wydzielin wówczas jest znacznie więcej i rozkładają się one szybciej, aniżeli w porze zimowej, chociaż można powiedzieć, że kąpiel codzienna czy w lecie, czy w zimie, nikomu nie zaszkodzi.

Kąpiel raz na tydzień, praktykowana jeszcze w tych domach, które nie posiadają nowoczesnie urządzonych kąpieli, nie jest wystarczającą, by utrzymać ciało w czystości i skórę w zdrowych warunkach, zwłaszcza w miesiącach letnich. Wanna jest rzeczą pożądaną, ale ob kąpieli codziennej daleko lepszym jest prysznic. Prysznic jest więcej hygjenicznym. Kąpiel w wannie nie pobudza skóry i ciała do życia. Pozatem wymaga dużo wody i czasu do przygotowania. Gdziekolwiek tylko warunki na to pozwalają, wanna ustępuje miejsca prysznicowi, albowiem posiada on wyższość nad każdym innym rodzajem kąpieli, tak pod względem utrzymania skóry w czystości, jak i pod względem pobudzenia ciała do większego życia.

Kąpiel prysznicowa należy urządzać zaraz rano po wstaniu z łóżka. Po takiej kąpieli trzeba dobrze wytrzeć skórę grubym ręcznikiem. Mydła powinno się używać dowolnie. Na temperaturę wody powinno się więcej zwracać uwagi, aniżeli to jest zwykle praktykowane przez ludzi. Bardzo starzy ludzie i bardzo młodzi, a także inwalidzi powinni wystrzegać się zimnych kąpieli. U ludzi tych po silnem wstrząśnieniu nerwowem, wywołanem nagłą obniżką temperatury ciała, nie następuje natychmiast odpowiednia i pożądana reakcja, a czasami wstrząśnienie takie wywołuje smutne rezultaty. Zanurzania się w zupełnie zimnej wodzie nie można polecać dla tych, co się do tego stopniowo nie przyzwyczaili. Zachodzą nawet obawy, czy takie zanurzanie się w zimnej wodzie nie jest szkodliwe także dla zdrowych i silnych osób.

Ciepła kąpiel jest najlepszą, o ile chodzi o nadanie czystości ciału i o uspokojenie nerwów skórnych. Ale należy pamiętać o tem, że ciepła kąpiel nie dodaje życia skórze i ciału, a prócz tego czyni ciało podatnem do zaziębienia. Dlatego też ciepłą kąpiel najlepiej jest brać przed udaniem się do łóżka, zwłaszcza w porze zimowej. W porze letniej można brać kąpiel ciepłą we dnie bez obawy zaziębienia się.

Najlepsza jednak i najzdrowszą jest kąpiel prysznicowa, najpierw ciepła, przez czas dostatecznie długi, by można ciało zupełnie oczyścić, a następnie krótki prysznic zimny. W tym wstrząśnienie nie jest tak silne, jak przy zanurzaniu się w zimnej wodzie, albowiem skóra ogrzana jest dostatecznie i fakt ten przeciwdziała silnemu wstrząśnieniu, jakie powoduje nagła zmiana temperatury. Najlepsza kąpiela jest kombinacja ciepłego prysznicu z zimnym.

Według ustaw japońskich — młodszy brat nie może dziedziczyć majątku po zmarłym starszym bracie o ile nie był przez tegoż adoptowany.

DEPESZE

Walka trzech braci o honor matki

NEW YORK, 11 sierpnia. — Pomiędzy trzema braćmi Callagher Williamem, lat 47, Hughsem lat 46 i Denisem latt 43 przyszło do krwawej rozprawy. Najstarszy z braci William wyraził się ubliżająco o swojej matce. Młodsi bracia zażądali odwołania obelgi przez starszego brata, który odmówił żądaniu i zagroził braciom pałką. Młodsi bracia rzucili się na swego brata i pobili go ciężko. Pobity został odesłany do szpitala, a napastnicy do więzienia, skąd zostali wypuszczeni po złożeniu kaucji.

Bohaterski czyn studenta

PLATTSBURG, 13 sierpnia. — Dwaj ochotnicy w obywatelskim obozie wojskowym zaskoczeni przez burzę na jeziorze Champlain, byli bliscy utopienia, gdy łódź została przewrócona. Od pewnej śmierci uratował towarzyszy student ochotnik W. Trimble który wyleczonych długą walką rozbitków wsadził do swojej małej łódki, a sam puścił się wpław do 2 mile odległego brzegu i dopłynął szczęśliwie razem z wyratowanymi towarzyszami.

Pomyślny wyzyskiwacz pracy ludzkiej

PARYŻ, 13 sierpnia. — Sprytny oszust i wyzyskiwacz pracy ludzkiej, który za 5 sou (centimów francuskich) zapewniał sobie pracę dobrych stenografistek został pociągnięty do odpowiedzialności. Oszust ogłaszał w pismach o zapotrzebowaniu zdolnych stenografistek. Po przepracowaniu jednego dnia oświadczał przyjętej stenografistce, że ją zawiadomi listownie czy się nadaje do pracy. Następnego dnia jednak wysyłał list, w którym zawiadomiał interesowaną, że jej usługi się nie nadają. W podobny sposób oszust wyzyskiwał codzienne zgłaszające się do pracy kandydatki, kosztem 5 sou (centimów), które go kosztowało kupienie znaczka pocztowego dla zawiadomienia kandydatki, że się nie nadaje do pracy. Pomysłowemu oszustowi grozi dłuższe więzienie.

Niemcy produkują tylko 40 procent barwników

BERLIN, 11 sierpnia. — Z powodu coraz większej kontroli nakładanej przez francuskie władze okupacyjne na niemieckie kopalnie węgla, produkcja barwników w Niemczech z powodu braku potrzebnej ilości essencji węglowej zmalała do 40 procent i w dalszym ciągu zmniejsza się w stosunku do wzrostu kontroli francuskich władz okupacyjnych nad kopalniami węgla w zagłębiu Ruhr.

WIELKIE BURZE W POŁUDNIOWYCH WŁOSZECH

Zbiory winogron zniszczone

RAGGIO CALABRIA, 13 sierpnia. — Południowa część półwyspu włoskiego nawiedziła w ostatnich dniach straszliwa burza, która w kilkunastu miejscowościach zupełnie zniszczyła zbiory oliwek i winogron. Skutkiem uderzeń piorunów 6 osób zostało zabitych, a kilkanaście odniosło ciężkie poparzenia.

POLSKA
I PAŃSTWA SĄSIEDNIE
DOLARY DO POLSKI

1) Wypłacane w dolarach, lub
2) Wypłacane w markach polskich po kursie dnia.

Przekazy listowe lub kablowe. Bilety kolejowe i Szyfkarty do starej Ojczyzny i z powrotem.

AMERICAN EXPRESS COMPANY
65 Broadway
18 Chatham Square
17 West 23rd Street
118 West 39th Street
2131 Broadway: NEW YORK

„Wiele osób zachodzi do nas po ten napój"

—mówi Kupiec, dający Dobrą Obsługę

Gdy jesteście spragnieni — oto czeka na Was, w setkach miejsc zimny, jak lód napój.

Weźcie kilka butelek do domu — aby zrobić przyjemność rodzinie i odwiedzającym Was przyjaciołom.

Miejcie go zawsze w pogotowiu podczas przyjęcia gości. Wszyscy będą się nim rozkoszowali.

Wspaniałą rzeczą jest zwłaszcza mieć ten napój ze sobą, gdy jedziecie do parku lub na zamiejski piknik.

Pijcie

Coca-Cola

TRADE MARK REGISTERED

5¢

Rozkoszne i Orzeźwiające

The Coca-Cola Company, Atlanta, Ga.

Nowy Świat

Owned and published daily and Sunday by the NOWY ŚWIAT PUBLISHING CO., INC.
MEMBER A. B. C.

M. F. WEORZYNEK — President & General Manager
J. GLADYSZ — Secretary. F. POPLAWSKI, Treasurer.
B. D. KUŁAKOWSKI — Editor in Chief
W. BLAZEWICZ — Managing Editor.

Dziennik wydawany przez Spółkę Wydaw. „Nowy Świat", Inc.

Entered as Second Class Matter, March 21st, 1914, at New York Post Office, New York, N. Y.

NOWY SWIAT PUBLISHING CO., INC.

SUBSCRIPTION RATES (Outside of New York City)		PRENUMERATA (Na prowincji)	
Daily Excluding Sunday		Codziennie z wyjąt. niedzieli	
One Year	$5.00	Rocznie	$5.00
Six Months	$2.75	Półrocznie	$2.75
Sunday Only		W niedziele tylko	
One Year	$3.25	Rocznie	$3.25
Six Months	$1.75	Półrocznie	$1.75
Daily and Sunday		Codziennie i w niedziele	
One Year	$7.00	Rocznie	$7.00
Six Months	$4.00	Półrocznie	$4.00
NEW YORK CITY		W NEW YORKU	
Daily Excluding Sunday		Codziennie z wyjąt. niedzieli	
One Year	$8.00	Rocznie	$8.00
Six Months	$4.50	Półrocznie	$4.50
Sunday Only		W niedziele tylko	
One Year	$3.25	Rocznie	$3.25
Six Months	$1.50	Półrocznie	$1.50
Daily and Sunday		Codziennie i w niedziele	
One Year	$10.00	Rocznie	$10.00
Six Months	$6.00	Półrocznie	$6.00

MAIN OFFICE:
24 UNION SQUARE, NEW YORK, N. Y.
(4 Ave., między 15 i 16 ulicami)
Telephone Stuyvesant 5493.

BROOKLYN BRANCH:
Telephone Greenpoint 0928.
586 MANHATTAN AVENUE.

JAK SIĘ CHŁOPI NA ŁOTWIE URZĄDZILI

III.

W całej Łotwie uderza przedewszystkiem dążenie do utrzymania porządku pozostałego po Niemcach. W dawnych Inflantach Polskich, w Letgalji daje się to poznać szczególnie, gdyż jest tam bezwzględnie lepiej niż przed wojną. Miasteczka są czystsze pokoje w hotelach lepiej utrzymane. Na miejsce barbarji urzędowej Moskwy, brudu żydowskiego i szlacheckiej tolerancji względem zła, zjawiła się wola chłopskiego narodu do wyższej cywilizacji. W Letgalji chłopi czytają już książki i gazety. Nie wystarczają jak to było dawniej Ołtarzyki Złote i „Ciche łzy chrześcijańskie", zastępujące łzy oburzenia. Mają już swą prasę. Posiąpili naprzód od czasu niepodległości. Żyją czyściej, ubierają się lepiej. Lepiej też pracują, niż dawniej, gdy wzorem dla nich był przemiły wprawdzie, tow arzyski i dobry szlachcic polski, ale za małymi wyjątkami zupełnie niezdatny do wysilonego, rzeźkiego życia Pracy.

Stacja pograniczna łotewska Zemgale jest zupełnym przeciwieństwem stacji polskiej w Dziedzicach na pograniczu Czech. Zamiast brudu, niedołęstwa i zdzierstwa: czystość, sprawność i ceny umiarkowane. W małym pokoiku, służącym za poczekalnię, wybielonym i wyszorowanym jak dusza katolika w ów jedyny dzień „raz w rok koło Wielkiej Nocy" krzątają się dwaj młodzi łotysze, mówiący dobrze po łotewsku, niemiecku, rosyjsku i trochę po polsku. Obiad dobry, podany czysto, za cenę uczciwą.

Ale jednocześnie znać już tu zjawiło nieoczekiwane: przewagę języka rosyjskiego w stosunku do czasów przedwojennych. Niemiecki język znikł prawie zupełnie na całej przestrzeni Łotwy. Polski, co zwłaszcza w mówiącej do niedawna po polsku Letgalji uderza, stał się zajękliwym i niepewnym.

Natomiast wszyscy ci, co po łotewsku nie mówili lub dzisiaj mówić nie chcą używają języka rosyjskiego. Wielu z tej kategorji najwidoczniej uważa Łotwę za „sezonowe" państwo i oczekuje „powrotu Taty" jak pan minister Skirmunt, który pod pomnikiem Katarzyny w Wilnie wyparł się był Ojczyzny i Moskwie hołd złożył i dzisiaj jeszcze słucha prognostyków pana Sazonowych, uważając się za „stołonaczalnika Ministerstwa Inostrannych Dieł wremienno odkomandirowannawo w ministry Prywislinja" (referenta ministerjum spraw zagranicznych Rosji, czasowo delegowanego na ministra kraju przywiślańskiego). Tego rodzaju skirmuntów jest w Łatwji sporo. Są nimi paskarze przedewszystkiem, zawsze marzący o szerszym żerowisku, zupełnie jak nasi endecy, są nimi komuniści i lewica socjalistyczna, wciąż dążący do jednego pasterza, trzeciego Internacjonału i jednej owczarni.

Na stacjach wszędzie porządek zwłaszcza bliżej Rygi. Prowizoryczny nawet bufet w jednej ze stacji zburzonej doszczętnie przez organizację „białych" Bermonta-Awałowa, jest szczytem kultury, w porównaniu z korytem, z którego karmią w Częstochowie, o ile pamiętam, u wejścia do pięknej sali. Widocznie młoda Łotwa dba o to, co powie świat kulturalny o jej urządzeniach, podczas gdy stara Polska dba więcej, co powie świat o jej grajkach, jeźdźcach, połykaczach szpad, Żbyszkach lub publicznych dziewkach. Przecie jeden inżynier w rozmowie ze mną powołał się jako na dowód nieodpowiedniości Profesora Narutowicza na prezydjalny urząd, "że my nic tu o im nie wiedzieliśmy". Ale przecie chłop polski nic o Koperniku nie wie, a przez to Kopernik nie został skreślony z naczelnego miejsca w cywilizacji europejskiej.

Łotwa chce wyjść ku słońcu. Jest w tym dużo rzeczy nawet śmiesznych, niedojrzałych. Jest jednak najważniejsza rzecz w rozwoju narodów: rozmach, wzrost poczucia godności narodowej i chęć rozwoju. Gdybyśmy to w Polsce zrozumieli i praktykować zaczęli, to prastara nasza, pogodna i tęga kultura przy wybitnych zdolnościach naszej rasy pozwoliłaby nam na stworzenie prawdziwej wartości cywilizacyjnej i nawet na przodownictwo obok Francji w kulturze świata. Chłopska Łotwa daje nam przykład.

Bronisław D. Kułakowski.

NOWY RZĄD W NIEMCZECH

Kanclerz niemiecki Cuno, wraz z całym swoim rządem, należy do przeszłości. Nawarzył piwa, jakiego nie miały Niemcy od chwili zakończenia wojny. Piwo będzie teraz czas długi pił naród, a przedewszystkiem klasy pracujące.

Kanclerz Cuno polityką swoją doprowadził do okupacji Ruhry przez Francję. Okupacja ta spadła ciężarem na masy pracujące, jednocześnie będąc środkiem dla wielkiego kapitału niemieckiego w powiększaniu swych bogactw osobistych.

Ostatecznie rząd Cuno kampanję przegrał. Marka niemiecka spadła niemal do zera, powodując drożyznę i zaburzenia wewnętrzne. Zdecydowany ruch Berlina w kierunku szczerego porozumienia z Francją, natychmiast sytuację by zmienił. Lecz herr Cuno zaangażował się tak daleko i tak często powtarzał, że polityka w sprawie Ruhry musi być utrzymana, iż nie wypadało mu jako kierownikowi rządu, politykę zmienić.

Musiał wreszcie odejść, stwierdzając tym samym, że złą była taktyka, którą w stosunku do kwestji zobowiązań wobec Aljantów stosował.

Miejsce p. Cuno, zajął przywódca partji ludowej dr. Gustaw Stresemann. Wszystkie partje w Reichstagu stworzyły blok koalicyjny z wyłączeniem nacjonalistów i komunistów. Blok ten popiera nowy rząd. Socjaliści pogodzili się z burżuazją.

Partja ludowa w Niemczech kontrolowana jest przez wielki kapitał. Za Stresemanem stoi Stinnes. Czy ta kombinacja wpłynie na poważniejsze zmiany w polityce Niemiec, to wielkie pytanie.

Rząd Stresemanna, niewątpliwie pójdzie po linji nakreślonej przez Anglję. A linję tę stanowczo odrzuca Fracja. Możliwem jest jednak, że Stresemann będzie się starał o porozumienie z Francją, czyniąc ustępstwa, których poprzednik jego zrobić nie mógł we własne sieci zaplątany.

Dalszy opór Niemiec w sprawie Ruhry jest, sądząc z sytuacji, jaka panuje z powodu drożyzny w całem państwie, poprostu niemożliwy. Groźby komunistyczne i inne tego rodzaju, nie przestraszą Francji. Francuzi są przygotowani na wypadek poważniejszych zaburzeń w Niemczech, do objęcia roli opiekunów prowincji nadreńskich, oczekując, że te ogłoszą niezależność od Niemiec.

Determinacja Francji będzie niezawodnie czynnikiem decydującym i należy oczekiwać, że nowy rząd niemiecki przeciw fali nie popłynie.

• • •

ZAPOWIEDŹ ZJEDNOCZENIA ROSJI

Niedawno agencje prasowe ogłosiły komunikat rządu sowietów w Moskwie, o ściślejszem zjednoczeniu republik sowieckich. Komunikat bardzo krótki nie wyjaśniał o co właściwie chodzi. Tekstu komunikatu nie było. Aż dopiero paryska komunistyczna „L'Humanite" w całości go podała. Tekst ten brzmi jak następuje:

„Centralny Komitet Wykonawczy Republik Radzieckich notyfikuje wszystkim ludziom i rządom utworzenie „Unji Republik Radzieckich Socjalistycznych" prawo fakultatywne Republik Radzieckich do wychodzenia z Unji i wolne przystąpienie do Unji dla wszystkich Republik Socjalistycznych Radzieckich, mogących się utworzyć w przyszłości (!). Zlewając komisarjaty wojny, marynarki, spraw zagranicznych, handlu zewnętrznego, komunikacji, poczt i telegrafów. Unja Republik Radzieckich pozostawia w rękach każdej z odnośnych republik kierownictwo oświaty, sprawiedliwości, rolnictwa i przemysłu, oparte na zwyczajach lokalnych. Unja Republik Radzieckich jest przyjaciółką wszystkich ludów uciśnionych, pragnie utrzymywać stosunki przyjazne ze wszystkiemi krajami i broni interesów wszystkich robotników".

Nota powyższa, jak widzimy, proklamuje nietylko zjednoczenie dawnej Imperjalistycznej Rosji, ale zapowiada dalsze zabory, zastrzegając sobie wolną rękę do propagandy poza granicami sowietów. Nie słyszeliśmy nic, aby rząd polski w sprawie tej noty zajął odpowiednie stanowisko. Zdaje się, że p. Seyda tak samo wobec nięj się zachowa, jak się zachował wobec prowokacyjnych i obelżywych w stosunku do państwa polskiego występów prasy czeskiej.

A jednak kwestja to pierwszorzędnej wagi. Nota narusza wyraźnie traktat ryski, który zastrzega, że bolszewicy nie będą uprawiali swej propagandy w Polsce. Tymczasem Moskwa wspomina o „republikach mogących się utworzyć w przyszłości", co oczywiście skierowane jest do państw graniczących z Rosją.

Flirt p. Seydy z Moskwą, zaczyna wydawać owoce. Bolszewicy doskonale zdają sobie sprawę, że mogą sobie teraz na wiele rzeczy pozwolić, na które sobie poprzednio nie pozwalali.

Polityka endecka p. Seydy, która w przeciągu paru miesięcy sprowadziła szereg klęsk dyplomatycznych na Polskę, widać że zadania swego jeszcze nie skończyła...

• • •

JULJAN EJSMOND:

BAJKA O POGODZIE

Że wiosna była dżdżysta tak, jak nigdy jeszcze:
Kmiotek podnosił ceny, bo padały deszcze.
Nadeszło ciepłe lato, z niem upał nielada:
Kmiotek podnosi ceny, deszcz bowiem nie pada.

DO KOMITETÓW OBCHODÓW SIERPNIOWYCH I KOMITETÓW IM. PIŁSUDSKIEGO

Komitet im. Józefa Piłsudskiego w New Yorku zwraca się do wszystkich komitetów Obchodów Sierpniowych, jak również do zorganizowanych lokalnych komitetów im. Piłsudskiego na wychodźtwie o nadsyłanie zebranych pieniędzy na fundusz Piłsudskiego. Komitet nowojorski posiada specjalne kwitarjusze, które wyśle na żądanie. Są również gotowe guziczki z portretem Komendanta, na które zamówienie należy przysyłać do sekretarza Z. Bogdańskiego, 24 Union Square, New York, c/o „Nowy Świat".

Komitet nowojorski wysłał już na ręce Komendanta dwukrotnie po 200 dolarów i jak wiadomo postanowił co miesiąc 200 dolarów wysyłać. Pożądanem jest, aby zorganizowane komitety nie zwlekały, lecz natychmiast porozumiały się z komitetem nowojorskim co do dalszej pracy.

POPŁAWSKI, prezes, Z. BOGDAŃSKI, sekr.

Z PRASY I O PRASIE

„Dziennik dla Wszystkich" pisze:

„Zachowanie się narodu amerykańskiego wobec śmierci prezydenta Hardinga jest bardzo wielką nauką dla Polaków w Ojczyźnie.

Stany Zjednoczone składają się z całego szeregu mniejszości narodowych, a mimo to stanowią całość i jednolitość państwową.

Gdy umarł prezydent Unji Amerykańskiej Harding wszystkie narodowości wchodzące w skład republiki amerykańskiej bez względu na wyznanie uważają śmierć prezydenta jako żałobę całego kraju. Wszyscy, którzy są obywatelami, opłakują śmierć prezydenta. — Nikt nie roztrząsa jakiego wyznania był prezydent, czy spełniał swoje religijne obowiązki. Wszyscy, katolicy, żydzi, protestanci modlą się za jego duszę.

A w Polsce jest inaczej. Gdy morderca zabił prezydenta Narutowicza, sfery przodujące za częły żałobę od rzucania oszczerstw na zmarłego, od hańbienia jego pamięci, od apoteozowania jego mordercy.

Kardynał katolicki O'Donnell nakazał w swojej djecezji modły za prezydenta, chociaż prezydent nie był katolikiem, a nawet był masonem.

Co powiedzą na to pisma, — które występowały przeciw od prawianiu nabożeństw za prezydenta Narutowicza? Co powie ksiądz lelek, plugawiący pamięć prezydenta Narutowicza?

Rzecz naturalna, że będą wypisywać hymny pochwalne i wzywać do modłów za zmarłego prezydenta Hardinga, chociaż jest masonem, dla tego, że się boją plugawić jego imię. A na polskiego prezydenta mogli rzucać pełno oszczerstw, bo wiedzieli, że im to ujdzie bezkarnie."

• • •

Krakowski Kurjer Ilustrowany podaje:

„Jornal" paryski donosi, że w początkach marca, r. b. generał Degoutte otrzymał od grupy związej się: „niemieckiem sprzysiężeniem do rozsiewania zarazy" list, zawierający następującą groźbę:

„Jeżeli Francuzi nie wycofają swych wojsk z wszystkich terytorjów Ruhry i z nad Renu i jeżeli nie opróżnią wogóle terytorjum niemieckiego w okresie czterech tygodni i nie wypuszczą więźniów, nie znigsą traktatu pokojowego, to cała Europa w ciągu tej wiosny ulegnie zarazie. Bakcyl zarazy będzie rozpowszechniony najpierw we Francji, a następnie w Nadrenji i zagłębiu Ruhry, 20 miast europejskich stanowić będzie ogniska zarazy.

Naród niemiecki, rozbrojony w stosunku do potężnej armji najeźdźców francuskich, jest zmuszony do tego aktu rozpaczy. Ponieważ zabrano mu działa, przeto zmuszony jest uciec się do tej broni, najstraszliwszej ze wszystkich."

Pomimo że Niemcy nie przebierają w środkach walki, czego dowiedli podczas wielkiej wojny,— powyższa „groźba" wygląda na zwyczajną bujkę. Że są Niemcy, którzy pragnęliby zniszczenia Francji do gruntu, to nie ulega najmniejszej wątpliwości. Żeby jednak to mieli wykonać poświęcając siebie, jest nieprawdopodobnem.

Naród niemiecki zresztą, o ile odzyskałby zdrowy rozsądek, zabrałby się przedewszystkiem do wybakcylowania swoich Stinnesów, którzy Niemcy rujnują.

Kapitaliści niemieccy i monarchiści są przyczyną klęski narodu niemieckiego — a nie Francja.

• • •

W chicagoskim „Dzienniku Ludowym" czytamy:

„W Polsce nie tylko pod względem polityki gospodarczej dzieje się źle, ale i w stosunkach administracyjnych, w odniesieniu do składu osobistego i tendencji państwowego aparatu. Dla nas, żyjących w Ameryce, stosunki europejskie —wymagające od urzędników państwowych kwalifikacji umysłowych, moralnych i obywatelskich, bez względu na ich przynależność partyjną i pozwalające na ciągłość pracy bez względu na zmiany w ministerjach — były godnymi pozazdroszczenia. To też witaliśmy radośnie każde nowe rozszerzenie kontroli komisji egzam. dla urzędników (Civic Service Commission) i obejmowanie przez nią coraz szerszych kół urzędniczych. Widzieliśmy bowiem jak niejednokrotnie dobrych i pożytecznych urzędników wylewało się w Ameryce tylko za to, że należeli do stronnictwa demokratycznego, gdy republikanie wygrali. Było to przykre, w naszym przekonaniu szkodliwe, bo przerywające kontynuację nie raz, ale razy wiele, zmianę na gorszych urzędników, którzy urzędy swe traktowali jako nagrodę za przedwyborcze starania na rzecz zwycięskich kandydatów.

Aczkolwiek Polska powinna żyć na modłę stosunków europejskich, to jednak od czasów rządów Głąbińskiego z przydatkiem Witosa, zastosowano tam wzory amerykańskie, i nie tylko w armji ale i w administracji cywilnej, usuwa się dobrych urzędników, za to tylko, że nie są endekami czy piastowcami, a obsadza się ich miejsca karjerowiczami i kreaturami „swoimi".

Robimy postępy, niema co mówić — gorzko ironizuje na ten temat „Naprzód". — Wracają na urzędy ci, którzy w drodze dyscyplinarnej, a nawet na podstawie wyroków sądowych musieli je opuścić, natomiast wyrzuca się tych, których jedy na wina jest inna marka partyjna. Chjena wie, że władzy nie daje gabinet, ale maszyna wykonawcza i dlatego chce try by tej maszyny oddać w „swoje" ręce. Jak na tym służba wyjdzie, co to chjenę obchodzi..."

ZE ŚWIATA

Lord Douglas w procesie przeciw „Morning Post" otrzymał satysfakcję w postaci przyznanych mu 3 centimów odszkodowania.

• • •

Między sowietami a Kanadą wybuchł spór o wyspę Wrangla na północny - zachód od cieśniny Beringa.

• • •

Prasa brukselska zaprzecza pogłoskom o chorobie cesarzowej Szarloty, wdowy po cesarzu meksykańskim Maksymiljanie.

• • •

W Wiedniu uwięziono kobietę, która za poradą wróżki dodawała zmielonych kości ludzkich do potraw swemu mężowi, aby sobie zapewnić wierność jego.

• • •

Śledztwo w sprawie zabójstwa delegata sowietów Worowskiego w Lozannie, ustaliło, że wspólnikiem Conradiego był sekretarz rosyjskiego Czerwonego Krzyża w Genewie — Polnin i że Conradi przybył do Berlina z zamiarem zabicia Krassina, Czyczerina i Berensa.

• • •

W południowej Francji upały doszły do 42 stopni w cieniu.

ROZMAITOŚCI

CENNE RĘKOPISY GRUZIŃSKIE.

Bolszewja musiała zwrócić Gruzji.

Rząd bolszewicki zwrócił zgórą 300 starych rękopisów gruzińskich, które wywieziono do Petersburga po upadku republiki gruzińskiej. Rękopisy te odeszły już do Tyflisu. Ogółem zabrali rosjanie gruzinom 700 rękopisów niesłychanie cennych.

W Petersburgu pozostały jeszcze dwujęzyczne palimpsety, szereg miniaturowych manuskryptów, sławne zbiory Brossego, jak również książki obrzędowe tybetańskie z roku 985, — wreszcie rękopis grecko - gruziński z 477 miniaturami.

ZAKAZANE FILMY

Odtwarzały one zbrodnie i gloryfikowały zbrodnie i oszustwa.

Cenzura czeska zakazała w czerwcu wystawienia następujących filmów:

Kiedy New York śpi; Sanatorjum dra. Lackingtona; Znajomy — niejanomy; Raj komunistyczny; Dzieci nocy; Król serc kobiecych; Syn paryskiego lichwiarza; — ponieważ filmy te wystawiają same oszustwa i zbrodnie.

Odpowiedzi Redakcji

Czytelnikowi W. J. z Jersey City, N. J. — Kartka nadesłana do naszej redakcji z tytułem „Krucjata Ziemi Świętej" jest zwyczajną metodą wyciągania pieniędzy od ludzi ciemnych. Nowocześni „Krzyżacy" chcą oswabdzać miejsca święte w Palestynie. Jak? Za pomocą 25,000 mszy św. odprawianych corocznie w kościołach?

Miejsc tych dzisiaj niema co „oswabadzać", bo opieka nam nimi jest zapewniona przez Anglików, którzy rządzą Palestyną.

• • •

Czytelnikowi J. K. z Bayonne, N. J. —Korporacja o którą sz ob. pytacie o ile wiemy, nie istnieje.

• • •

Czytelnikowi J. L. z Newarku, N. J. Ojca sprowadzić można. Ale jako nie obywatel amerykański do kwoty emigracyjnej musi być zaliczony.

Tutaj nic nie pomoże zwracanie się do Konsulatu. Ojciec na mocy tego, że syn jest obywatelem Stanów Zjedn. otrzyma ułatwienia paszportowe w Polsce. A po przybyciu do Ameryki, również będzie miał mniej trudności przy lądowaniu.

Gorsety
ZAMÓWIENIA przyjmuje w soboty od 1 popoł. do 9-tej wieczór.
I STANICZKI — wykonuje
ANTONINA GIELERAK
65 East 122 St. New York City
Telefon Harlem 3422.

FUTRA
NA ZAMÓWIENIA I SPRZEDAJE GOTOWE
Przeróbki i reperacje takowych przyjmuje pracownia kuśnierska
A. ROZEK
527 East 14 Street, New York City

Meble
A. STEC
JEDYNY POLSKI SKŁAD MEBLI
POLECA PO CENACH 30% NIŻSZYCH
JAK GDZIEKOLWIEK INDZIEJ, WSZELKIEGO RODZAJU MEBLE JAK:
ŁÓŻKA, STOŁY, KRZESŁA DYWANY, LUSTRA, MATERACE SPRĘŻYNY, ORAZ KOMPLENTE WYPRAWY ŚLUBNE.
135 AVENUE "A"
(pomiędzy 8 a 9 ulicami)
NEW YORK CITY
TEL.: DRY DOCK 5243.

DR. KAUFMAN
— Mówi po polsku —
Specjalista wszech chorób kobiecych
AKUSZER
leczy choroby wewnętrzne i krwi bez operacji.
111 E. 7th St., New York City
Telefon Orchard 6352
Godziny przyjęć od 1 do 8 wiecz.

THE MORRIS PLAN
Bankowość przemysłowa (Industrial Banking)
SIERPIEŃ — Miesiąc wielkich wyprzedaży.
Miesiąc ten jest porą kupowania tanich rzeczy. Możecie kupić meble, ubrania, fortepjany i wiele innych rzeczy po niskich cenach. Jeżeli potrzeba Wam pieniędzy, pożyczymy ich Wam.
Przyjdźcie do Oddziału w Greenpoint
THE MORRIS PLAN CO. OF NEW YORK
804 MANHATTAN AVE., B.KLYN
Pożyczki od $50 do $5.000.
Na rok lub krócej.
Mówimy po polsku.
Żądajcie książeczki.

ROSALIE F. JANOER
Polski Adwokat
Ogłasza swój powrót z Europy do czynnej praktyki cywilnych i kryminalnych spraw.
1 Union Square, cor. 14th St.
NEW YORK CITY

Telefon: Stuyvesant 2097
DR. MED. M. M. KADETZ
Przeprowadził się na
215 Second Avenue,
pomiędzy 13 i 14 ulicami.
Godziny: 9—12 i 6—8. W niedziele 9—1

SPECJALNOŚĆ CHOROBY CHRONICZNE MĘŻCZYZN I KOBIET
Krwi, nerwów, nerek i pęcherza
PORADA DARMO.
MÓWIMY PO POLSKU.
Dr. ZINS
110 East 16th Street
(między Union Sq. i Irving Pl.)
Godziny Biurowe:
Dziennie od 9 rano do 8 wieczorem.
Niedziela: d 9 rano do 4 po popołudniu

J. HELLER
ADWOKAT I NOTARJUSZ
przyjmuje wszelkie sprawy amerykańskie, jakoteż stało-krajowe w swoim biurze przy:
233 E. 14 Street, New York City
Bezpłatna porada prawna między 5-tą a 6-tą wieczorem.

Telefon: Orchard 1831.
JÓZEF HALICKI, M. D.
— LEKARZ —
GODZINY:
10 do 2 popołudniu.
6 do 8:30 wiecz.
W niedziele do godziny 2 popołudniu.
311 EAST 10 STREET,
New York City

DR. REYAN
333 East 17 St., New York City
(pomiędzy 1 a 2 Ave.)
Leczy Choroby Kobiet, Choroby nerwów, nerek i pęcherza, moczowe i wenerjczne.
Godziny:
od 9-ej rano do 8-ej wieczór
W niedzielę od 9 rano do 1 popołudniu

DOKTOR MARTINSON
Lekarz na wszystkie dolegliwości
295 East 10 St. blisko Ave. A
Godziny urzędowe: Od 8 do 10 rano; 12:30 do 1:30 pop. i 6 do 8 wieczór.
W niedziele: 8 do 10 rano i 1 do 2 pp
Telefon: Orchard 2021.

POLSKA LECZNICA
Dr. Michael A. Iogolewicz
POLSKI LEKARZ
86 — 2nd Ave., róg 5 ulicy
New York.
SPECJALNOŚĆ
Leczenie Elektrycznością i djagnoza za pomocą Promieni „X".
GODZINY PRZYJĘĆ:
10 do 1 przed południem i 5 do 8 wieczorem.
W niedzielę podług umowy.
Telefon: Dry Dock 2828.

DR. N. SCHWARTZ,
SPECJALISTA
chorób wewnętrznych, nerek, pęcherza, reumatyzmu oraz chorób nerwowych.
124 East 81 ulica, New York City
GODZINY:
Poniedziałki i środy: 1 do 3; wtorki, czwartki i soboty 11—4.30
niedziele do 12 w południe.

Dr. J. Abowitz
Specjalista chorób męskich i kobiecych. Aparaty do Promieni „X" do badań i zabiegów.
Godziny od 9 rano do 8 wieczór.
W niedziele do 1 popołudniu
829 East 10 ulica
pomiędzy Ave. A i B.

220 EAST 14th STREET
Blisko Trzeciej Avenue
Dajemy najlepsze kursa wieczorne języku, uczące naprawy i jazdy na automobilach osobnej konstrukcji. Gwarantujemy otrzymanie pozwolenia. Klasy otwarte dziennie i wieczorem.
KOMPLETNY KURS $25.00.
NATIONAL AUTO SCHOOL

ARENA AUTO SCHOOL
POLSKA SZKOŁA
Automobilowa
Czy chcecie zostać szoferem-mechanikiem i nauczyć się od „A" do „Z" powodzenia i mechaniki. Jedyna szkoła w New York City, posiadająca liczny komplet różnych typów samochodów modeli 1923 roku. Osiem samochodów do powożenia. Licencja stanowa gwarantowana. Wszystkim studentom wydawany jest po skończeniu kursu specjalny dyplom mechanika.
Napiszcie po bezpłatny katalog.
Szkoła otwarta codziennie od 9 rano do 9 wieczór.
A. Michałowski, inżynier
ARENA AUTO SCHOOL
151 West 54 St., New York

Helena Mniszek

TRĘDOWATA

Powieść

(28) (Ciąg dalszy)

— Chwytam wiorsty rozpaczliwie i pozostało nam już tylko pięć — odrzekł Waldemar.

— A! to dobrze!

— Więc nie traćmy czasu. Do widzenia!

— Za pół godziny.

— O ile nie będzie nowego strejku pan ny Rity — żartował ordynat.

— Panie, bo się zemszczę!

— Byle nie w tej chwili.

Brek ruszył naprzód, powozy jechały wolniej. Młoda księżna mówiła do męża po cichu:

— Uważałeś, jaka to ładna para: Waldy i panna Stefanja?

— Widziałem, że są rozpromienieni.

— O czem mówicie? — spytała starsza księżna.

— O młodej parze na koźle breku.

— A tak! Waldy jest jak odrodzony.

— A ona kwitnie — dodał pan Maciej.

— Dopełniają się wzajemnie.

Inna rozmowa toczyła się w powozie. Hrabina rzekła z gniewem do pani Idalji:

— Wiesz? To jest natręctwo tej dziewczyny.

— Co? — spytała pani Idalja.

— No, to... to... pakowanie się na kozioł obok ordynata.

— Słyszałaś, co mówiła Rita? Ciągnęli węzełki.

— Już tylko ty jej nie broń. Jest arogantka! Dziwię się, że pozwalasz na jej wybryki.

— Nie widzę żadnych. Lucia ją bardzo kocha.

Pani Idalja była dziś w wyjątkowo dobrym humorze. Spostrzegła to hrabina i już nic więcej nie powiedziała, zaczęła tylko sapać z irytacji.

W breku tymczasem wrzało.

Rozmawiali wszyscy, hrabianka Paula z baronem, panna Rita z Trestką. Lucia i Wiluś śpiewali krakowiaki, zanosząc się od śmiechu. Na koźle Waldemar mówił do Stefci:

— Widzi pani te dwa białe słupy po bokach drogi? To są graniczne. Już jesteśmy na gruntach głębowickich. Nigdy może nie czułem tyle szczęścia z posiadania tych obszarów ziemskich, jak w tej chwili, i to z powodu pani.

— Z mego powodu? Jakim sposobem? — spytała Stefcia zdziwiona.

Waldemar uśmiechnął się.

— A choćby dlatego, że to ukwiecone własne łany mogę pani pokazać, że panią wiozę do siebie. Czy to samo nie może już dać pewnej dozy zadowolenia?

Spojrzała mu prosto w oczy.

— Takie niepodobne do pana to, co pan powiedział — rzekła poważnie.

Popatrzał na nią ciekawie.

— A do kogo? — zapytał.

— Choćby do pana Szeligi, bo ja wiem zresztą?

— Niech mi to pani wytłómaczy.

— Niepodobne to do pana, bo jest zbyt szablonowe.

— O!..

— Zresztą pan był nieszczery, mówiąc tak...

— Jak mi Bóg miły, skandal! Dlaczego miałem być nieszczery? Wilusiowi wolno porównywać panią do kryształów, błękitów, złota, a ja nie mogę wypowiedzieć tego, co czuję? Dlaczego Wiluś może?...

— Bo to Wiluś! — zaśmiała się ubawiona Stefcia z ładnym grymasem ust.

— A ja jestem Waldy...

— A pan jest ordynat Waldemar Michorowski.

Żachnął się zły.

— Ordynat głębowicki, właściciel Słodkowic, Grabanowa, Biało-Czerkas i czegoś tam jeszcze z przyległościami, niech pani doda dla okrągłości — przedrzeźniał ją zirytowany.

— A tak, ordynat, magnat, wielki pan, arystokrata — powtórzyła wesoło Stefcia.

Waldemar wzruszył ramionami. Poczem zaczął mówił wolno, nie patrząc na Stefcię:

— Jak mnie pani drażni! Ale zrozumiałem i powiem pani coś. Uwierzy pani dobrze, nie — to trudno, ja będę szczery. Wszystkie tytuły i godności, jakiemi mnie pani obdarzyła, posiadam. Lecz ponieważ obracają się one w dusznej atmosferze, więc często uczuwam brak powietrza. Zawsze wolałem szerokie pola i rwałem się do nich, druzgocąc oszklenia sferowe, któremi barykadują nas od dziecka. Jesteśmy egzotyczni, kochamy się w kameljach, stroimy w tuberozy, nie przypuszczając, że na naszych łanach rosną bardzo piękne bławatki. Wiemy, że one istnieją, lecz są od nas tak oddalone przesądem, że nasze magnacko-arystokratyczne nogi nie zadają sobie trudu w odszukaniu ich, poprostu nie interesują nas. Czasem los zdarzy, że taki bławatek przypadkiem zabłąka się w naszych cieplarniach i wówczas doznajemy różnych wrażeń: zdziwienia, ciekawości, coś na nas wionie swojskiego, obudzi się w naszej krwi ojczysta kropla djabelnie przytłoczona cudzoziemszczyzną. Poczujemy się dziećmi swego kraju i ten, co zawsze czuł pociąg do szerokich pól, teraz poczuje pragnienie. Ojczyste pola staną mu się drogiemi.

Umilkł na chwilę i mówił znowu:

— Pani jest właśnie dla mnie takim bławatkiem. Pani wśród nas jest niejako typową przedstawicielką rodzinnego kraju. Bo my, jakkolwiek możemy mieć równą i słuszną pretensję do owego przedstawicielstwa, jednak jesteśmy zbyt skosmopolityzowani, by odpowiadać wielkości zadania. Pani jest symbolem naszych złotych niw. Wiluś miał słuszność, porównywując panią do natury, on zauważył to również prędko, jak ja. Na mnie pani od pierwszej chwili zrobiła wrażenie kwiatu, zrodzonego na bujnych polach. Jednocześnie jest pani niezaprzeczenie mimozą.

Podniósł głowę i spojrzał na Stefcię.

— Wypowiedziałem otwarcie, co myślę o pani. I powtarzam, że czuję się szczęśliwszym z posiadania obszarów ziemnych w naszej ojczyźnie, szczęśliwszym nie z powodu, że ziemia ta jest zapładniaczką mej kieszeni, lecz dlatego, że czuję się jej synem, że jest mi drogą. Kochałem ja od dziecka i dbałem o nią, lecz uczucie to dopiero teraz spotężniało, dzięki pani. Jestem pani za to nieskończenie wdzięczny.

Podał jej dłoń serdecznie i uścisnął. Była chwila, że chciał jej rękę podnieść do ust, lecz powstrzymał się. Na twarzy Stefci odbiło się wzruszenie, usta jej drżały. Podniosła oczy na niego i spotkała jego szare źrenice, błyszczące ogniem, pełne szlachetnej a wspaniałej dumy i dziwnie miękkie w spojrzeniu, jakiem ją ogarniał.

— Czy i teraz pani powie, że jestem nieszczery? — spytał cicho.

— O nie! teraz mówi pan inaczej, ziemia pańska może być dumną z takiego syna. Jest pan prawdziwym Michorowskim— odrzekła z żywością.

Zaśmiał się trochę ironicznie.

— Proszę nie chwalić mnie jeszcze, bo może na to nie zasłużyłem. Przecie w moją miłość dla kraju nie wierzą. Nazbyt długo byliśmy de Michorowscy, bym ja się stał odrazu Michorowskim, bez obcych dodatków. Któż mi zaufa, że przekonania, jakie we mnie żyją, są istotnie wkorzenione już w mej duszy, a nie pełzają, po niej z pobudek mniej społecznych a prędzej osobistych?

— Niech pan nie psuje wrażenia analizą, to najgorszy system — przerwała Stefcia. — Wystarcza, że pan to przekonanie posiada, że odczuwa je w całej pełni. To już jest bardzo wiele, jak na pana de Michorowskiego.

Zaśmiali się oboje.

— Ma pani słuszność, nie przedstawiajmy się gorszymi niż jesteśmy i cieszmy się chwilą jak obecna.

Nachylił do niej głowę i spytał z uśmiechem:

— Czy i pani się cieszy?

Stefcia wesoło błysnęła oczyma.

— Cieszę się — odparła.

— I dobrze pani tu na koziołku?

— Znakomicie!

— Czyli, że po Wilusiu nie jestem starym nudziarzem? Co?

— Cóż nowu?

— Magnatem, wielkim panem, arystokratą — mówił z wesołą przekorą.

— Tymi pan pozostanie zawsze.

(Ciąg dalszy nastąpi).

P. Johnson z San Francisco rozwiodła się z mężem z powodu jego zamiłowania do kieliszka

PRZECIW KONCERTOM RADIO-TELEFONICZNYM

Orkiestra paryska, która miała wystąpić z koncertem w Paryżu, odmówiła grania w otorjum Masseneta „Marja Magdalena", dowiedziewszy się, że na sali koncertowej ustawiono aparaty odbiorcze telefonu iskrowego, dzięki których koncert ten byłby słyszany także w Anglji.

Syndykat muzyków paryskich pochwalił stanowisko orkiestry, a to ze względów konkurencyjnych. Oświadcza syndykat, że nie może pozwolić, by przy pomocy najpiękniejszego nawet wynalazku eksploatowano muzyków i artystów francuskich bezpłatnie w Anglji.

Korzystanie z muzyki przy pomocy telefonu iskrowego, odbiera koncertom część klijenteli, a za tem strata ta winna być wynagrodzona.

Takie samo stanowisko zajęli zresztą ostatniemi czasy także muzycy angielscy.

MUZEUM TAPET

Jedyne w Europie, otwarte w Kassel.

Ktoby pomyślał, że nawet tapety, obicia z kolorowego papieru do wylepiania ścian będą miały swoje muzeum! A jednak niedawno powstało muzeum takie w Kassel, w Niemczech.

Zebrano tam tysiące wzorów tapet ze wszystkich krajów i umieszczono je w 18 salach tak zw. czerwonego pałacu w Kassel.

Muzeum podzielono według narodowości wzorów. Istnieją więc oddziały: francuski, angielski, japoński, duński, polski, amerykański, hiszpański i t. d. Są tam również stare tapety skórzane z 17-go stulecia.

Jest to jedyne w Europie muzeum tapet.

CYPRYS LICZĄCY 2,500 LAT

Olbrzymie drzewo cyprysowe rośnie w parku w Winn w Louisianie, które według obliczeń pana C. F. Poole, urzędnika stanowego departamentu Konserwacji, jest piątem najstarszem drzewem pomiędzy olbrzymami rosnącymi obecnie na świecie, a trzeciem na tutejszym kontynencie. Według przypuszczeń ekspertów, drzewo to liczy conajmniej 2500 lat. — Patrjarchą wśród tych drzew jest cyprys zwany Santa Maria del Tule w Meksyku, który liczy 5 tysięcy do 6 tysięcy lat. Następnem pod względem wieku jest tak zwane „smocze drzewo" w Orotava na wysepce wchodzącej w skład wysp Teneryffa, które liczy 4,500 lat ,trzeciem z rzędu jest rosnące w Kalifornji „drzewo czerwone", mające 4000 lat a czwartem nieco młodszem od poprzedniego, jest baobab drzewo chlebowe w Senegalu w Zachodniej Afryce.

Matki Witają Go z Radością

* * *

DZIECI Wasze mogą być zawsze ładnie ubrane, jeżeli krochmalić będziecie ich ubranka Linit'em—zadziwiającym wynalazkiem krochmalu.

Nawet zwykłe materje bawełniane, jak serwetki, obrusy, firanki itp., po nakrochmaleniu Linit'em, nabiorą tego świeżego, miękkiego wiotkiego wyglądu czystego płótna.

Nowy Wynalazek Krochmalu

LINIT jest naukowym wynalazkiem krochmalu — wyraźnie różniącym się od zwykłych krochmali. Po dokładnem rozpuszczeniu Linit'u i przygotowaniu go do użytku, zauważycie, że jest on RZADKI i PŁYNNY, JAK WODA—o"mlecznym" wyglądzie.

Pamiętajcie używać Linit zgodnie ze wskazówkami, nie tak, jak inne krochmale, a przekonacie się, że nie stanie się sztywny lub galaretowaty. Dlatego to Linit daje znacznie lepsze rezultaty niż staroświeckie rodzaje krochmali i dlatego znacznie łatwiej jest po nim prasować.

Linit przenika tkaninę, wzmacniając przez to trwałość materjału i robiąc go odpornym na długie noszenie.

Linit sprzedawany jest we wszystkich groserniach po 10c

Doskonałość krochmalenia gwarantowana, w przeciwnym razie zwraca się pieniądze.

Corn Products Refining Co.
17 Battery Place, New York

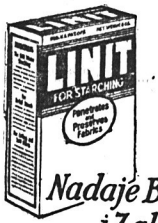

Nadaje Bawełnie Wygląd i Zalety Płótna

Z BROOKLYNA

CHŁOPIEC POLSKI NALEŻY DO SZAJKI ZŁODZIEJ

Po długich poszukiwaniach udało się policji aresztować i osadzić pod kluczem na stacji przy Parkville ulicy szajkę złodziejską, która dopuściła się szeregu kradzieży z włamaniem. Do najbardziej śmiałych rabunków, których się aresztowani dopuścili — były kradzieże popełnione u Jana Windeks, pnr. 1508 Caton Ave —Jerzego Cartwright, 228 Marlborough Rd i Jerzego Koch, 1120 Ditmas Ave.

Szajka złodziejska została aresztowaną z powodu zdrady jednego z członków, u którego znaleziono rewolwer.

Przestępcami, z których tylko jeden najstarszy liczy 18 lat są: chłopiec polski Piotr Staniewski, 363 South 4 ulicy, Antoni Conti, 179 Withers ul., Jan Schuster, 792 Madison ul., Angelo Scalla, 528 Chauncey ul. i Stanley Miller, 417 So. 4 ul.

Sprawa młodocianych przestępców odbędzie się w tych dniach w sądzie Flathush.

Statek wycieczkowy w niebezpieczeństwie

Statek Crescent, na pokładzie którego znajdowało się z górą 500 osób, członków organizacji Rycerzy Kolumba z Greenpoint, najechał był w drodze powrotnej z Rotou Point, Conn., na skały podwodne, powodując wśród wycieczkowców nieopisaną panikę.

Przerażające okrzyki kobiet zwróciły natychmiast uwagę osób znajdujących się na pobliskim wybrzeżu, jakoteż dziesiątek mniejszych okrętów wycieczkowych, które natychmiast starały się przyjść z pomocą zagrożonemu zatonięciem statkowi. Kapitan tegoż jednak obawiając się, że statek może się każdej chwili przechylić i pogrążyć w nurtach wody obecnych na pokładzie, — wzdragał się wydać pozwolenie na opuszczenie statku, w końcu jednak uległ. Powoli, ostrożnie, zdołano wszystkich przesiedlić.— Późną dopiero nocą, pełni wrażeń, dobili wycieczkowcy do swoich domów.

Przyjaciele

Aleksander Luskoń, 264 Seigel ul. zaprosił do siebie w gościnę swego przyjaciela Jakóba Strekarskiego, 260 Siegel ul. Po wypiciu kilku „mocnych" czupryny się zakurzyły i... nastąpiła między przyjaciółmi kłótnia, która się zamieniła w bójkę. W ruch poszły krzesełka, talerze i w końcu noże.

Łuskoń korzystając z tego, że jego przyjaciel się poślizgnął i upadł, zadał mu nożem sześć ran, a potem wyrzucił zemdlonego na ulicę.

Ofiarę przyjaźni zabrano do szpitala św. Katarzyny, a Łuskonia osadzono w areszcie za bójkę i usiłowanie zabójstwa.

Znalazł swego Ford'a

Policjant Wiederkehr, zagarnął i na stację policyjną w Maspeth przytaszczył opuszczony na ulicy pasażerski samochód, powiadamiając o tym fakcie wszystkie stacje policyjne. Około północy zjawił się na stację Ludwik Majorowski, pnr. 44 Wyckoff Ave., Ridgewood, że samochód jest jego własnością, oświadczając, że wie, kto mu tenże z garażu jego wyprowadził i porzucił.

Smutny wypadek

Regina Papka, lat 40, 205 Siegel ulicy, wracała do domu w dobrym humorze, a chcąc prędzej przybyć na miejsce przeznaczenia wystaszczyła opuszczony na ruchu tramwaju na narożniku ulic Siegel i Brunswick Ave.

Padając na bruk ulicy kobieta doznała dość poważnych obrażeń czaszki i została zabrana w stanie groźnym do szpitala Green point.

Pogryziona

W szpitalu Greenpoint opatrzono pogryzioną przez wściekłego psa 5letnią Marję Libaś, zam. pn. 215 Central Ave., i puszczono do domu. Mimo zarządzonej pogoni, psa nie udało się pojmać.

Nieuważny

Chcąc znajomym pokazać „jak się jeździ", Franciszek Selznik, lat 21, 1092 Bedford Ave., począł wyprawiać różne ewolucje na rowerze dopiero przed kilkoma dniami kupionym.

Wtem na narożniku ulic Roebling i South 9-tej rower uderzył o kamień i cyklista wyleciał z siodła, doznając pokaleczeń twarzy i ciała.

Poszwankowanego opatrzył lekarz prywatny.

Z karty żałobnej

Smutek i przygnębienie panują pnr. 165 Huntington ul. Jankiewiczów z powodu śmierci matki i żony ś. p. Leokadji Jankiewicz.

Zmarła pozostawiła w nieutulonym żalu męża Bronisława i siedmioro dzieci oraz troje wnucząt.

Wyprowadzenie zwłok z kościoła Marji Gwiazdy Morza na cmentarz św. Jana nastąpi w czwartek o godz. 9:30 rano.

Zabawa przedzlotowa

Wszyscy wybierają się tłumnie na zabawę „przedzlotową", którą urządza w dniu 25 sierpnia, r. b. Gniazdo 618 Zw. Sokołów Polskich w Greenpoint w sali pnr. 125 Eagle ulicy.

Ćwiczenia sokołów, sokolic i dziatwy obojga płci, tak zaciekawiły miłośników sportu, że większa część biletów została sprzedaną w kilku dniach.

Tańce które się odbędą przy dźwiękach doborowej muzyki polskiej, liczne niespodzianki, których przygotowaniem zajęły się urocze druhny i wiele, wiele innych miłych i ciekawych rzeczy winny być bodźcem dla tych, którzy biletów jeszcze nie nabyli. Początek zabawy o godz. 7ej wiecz. Spieszcie się, bo biletów może zabraknąć, a wtedy... żal niewieczesny i rozgoryczenie.

(15,19,24,25.)

Osobiste

Kadry szczęśliwych małżonków zostały powiększone w dniu wczorajszym gdy ślubowali sobie wieczną miłość i posłuszeństwo Stefan Głupiak, zamieszkały pnr. 71 Dupont ul. i p. Karolina Rękowska, 132 Dupont ul.

Dzisiaj w uroczystość Wniebowzięcia Najśw. M. P. w kościele P. N. K. p. w. Zmartwychwstanie, przy ul. Leonard, 678 msza św. o godzinie 9:30 rano, nieszpory z kazaniem o godzinie 7:30 wieczorem.

W niedzielę msza św. poranna o godz. 9 rano, a suma i kazanie o godzinie 11 przed południem.

Nauka języka polskiego w każdy poniedziałek, środę i piątek, w czasie wakacyj od godz. 9 rano do 12 w południe, a w czasie szkolnym od 4 popołudniu do 6 wieczór.

Próby śpiewu w każdy wtorek i piątek od godziny 7 wieczorem.

Najmniejszą rybą jest ryba smarapan żyjąca w Oceanie, w pobliżu Wysp Filipińskich. (Waży ona 1 do 1 i pół ziaren i jest od jednej czwartej do pół cala długa. Jest to najmniejszy okaz w świecie ryb.

Przed laty sprzedano za $5.00 w Londynie skrzypce „Stradivarius" które dzisiaj przedstawiają wartość $76,250. Właścicielem tych skrzypiec jest R. D. Wadele

Tel.: Stagg 8711.
DR. S. REINHARD
CHOROBY OCZU, USZU I GARDŁA
Doktor okularty.
GODZINY:— Rano od 10 do 1, od 6—8 popołudniu. W niedzielę 9—11 rano.
461 BEDFORD AVENUE
róg Division ul., Brooklyn, N. Y.
— Mówią po polsku —

POLSCY LEKARZE

Tel. Greenpoint 8716
DR. LOUIS S. GRYCZ
102 Kent Street.
Brooklyn, N. Y.
Pom. Manhattan Ave. i Franklin St.
Od 1 do 2 i od 6 do 8 wieczór.
W niedziele od 12 do 2 popołudniu.

Telefon: South 996.
St. M. Lewandowski, M. D.
Specjalista Chirurg
GODZINY:
8—9 rano; 1—3 popoł.; 6—8 wieczór
W niedziele i święta 9—10 rano.
767 Fourth Avenue, blisko 53 ulicy.
Brooklyn, N. Y.

Tel.: 0499 South
DR. A. W. RUSIN
CHOROBY KOBIECE I CHIRURGJA
206 — 17th Street, Brooklyn, N. Y.
Godziny urzędowe:
od 11 do 1 popołudniu;
od 7 do 8 wieczór.
W niedziele tylko na samówienie.

Dr. Franciszek W. Wiński
Dwa biura w Brooklynie:
868 Leonard St. blisko Nassau St. | 116 North 9 St. blisko Berry St.
Godziny:
Od 6 do 8 wieczór | Od 9 do 10 rano
Od 1 do 3 popoł. | Od 6 do 8 wieczór.
Tel. Greenpoint 2726 | Greenpoint 3490

Telefon: Greenpoint 2279.
Dr. Marion R. Słudzińska
Godziny ofiarowe:
1—3 popołudniu i 6—8 wieczór.
W niedziele od 10 do 12 rano.
173 Metropolitan Ave.,
pom. Bedford Ave. i Berry St.
Brooklyn, N. Y.

DROBNE Ogłoszenia DAJĄ DUŻE Rezultaty

WIADOMOŚCI Z NEW JERSEY

JERSEY CITY

Sprzedają zepsute mięso

Na ostatniem zebraniu Centralnej unji pracy, sekretarz miejscowego oddziału Związku rzeźników i sprzedawców mięsa, G. W. Sheppard zarzucał miejscowym rzeźnikom (buczgrom) że zmuszają swych robotników do sprzedawania zepsutego mięsa, szczególnie kur, pod utratą pracy. Z drugiej strony według twierdzenia Shepparrda, inspektorzy rządowi ignorowali owe przestępstwa.

Nowi właściciele

Wincenty Szymański, sprzedał 2 familijny dom pnr. 755 Gartfield Ave., Marji J. Nields za 8500 dol.

Hironim Dombrowski sprzedał trzy piątrowy dom pnr. 350 Varick ul. A. Pompeo za 11,000 dol.

Pani Feliksa Liszewska kupiła 3 familiny dom pnr. 198 York ul. od S. Szymszach.

Leon Deczyński kupił jedno familijny dom pnr. 142 Cleudeuny Ave., od Ch. Aswele za 7,800 dol.

BAYONNE

Kupują domy

Pani Lipnicka kupiła 2 2-familijne domy na narożniku Ave A. i W. 21 ul. od braci Meltzer za 33,000 dol.

Piotr Prętka 2 familijny dom pnr. 103 Boulevard w pobliżu W. 4 ulicy, za 13,000 dol. od Albin Matam.

Józef Sulczyński 2 familijny dom pnr. 35 W. 19 ul. od D. Patura.

Do Szan. Prezesów wszystkich polskich Towarzystw, jakoteż do wszystkich dobrze myślących Polaków w Bayonne, N. J.

Ostatnie posiedzenie Komitetu Złączonych Postępowych Towarzystw Polskich, jakoteż dobrze myślących Polaków w Bayonne, odbędzie się we środę 15 sierpnia br., o godz. 8-ej wieczór w lokalu naszego rodaka, ob. J. Radeckiego „Polonia Photo Studio", 37 East 21 ulica, na którym Komitet do urządzenia Obchodu Sierpniowego zda szczegółowe sprawozdanie z dotychczasowej pracy.

Program Ochodu pamiątki Od rodzenia Polski, który się odbędzie w niedzielę dnia 19 sierpnia, b. r. o godzinie 3 popołudniu w Szkole publicznej, No. 2, przy 26 ulicy, pomiędzy Broadway a Ave. C, w Bayonne, będzie bardzo imponujący. Na Obchodzie tym będzie obecny wicekonsul, Dr. Szawlewski w zastępstwie konsula generalnego polskiego w New Yorku, a jako mówcy wystąpią dr. B. Kułakowski i ob. Stan. Gutowski, kapitan armji amerykańskiej i polskiej.

Jak widać, to Obchód ten zapowiada się świetnie, — proszę więc wszystkich pp. prezesów o przybycie na to ostatnie posiedzenie przed-obchodowe dnia 15 bm., a następnie o tłumne przybycie na Obchód 19 bm.

Za Komitet Obchodowy:
Jan Manowarda, przew.,
Karol Skowroński, sekr.

NEWARK

Nieco o strajku tramwajowym

Wczoraj we wtorek upłynęło dwa tygodnie, gdy wszelki ruch tramwajowy w Newarku i w 135 innych miejscowościach zupełnie ustał z powodu strajku tramwajarzy, którzy zażądali podwyżki płacy i lepszych warunków. W ciągu tego czasu, komisja publicznej użyteczności czyniła zabiegi, by doprowadzić do kompromisu między robotnikami a kompanią tramwajową, lecz zawsze się spotkała z milczeniem lub nie ustępliwością przedstawicieli kompanji tramwajowej. Na skutek wspólnego porozumienia się przedstawicieli, obywatelstwa i władz miejskich, została zwołana konferencja komisji publicznej użyteczności z przedstawicielami kompani i robotników na dzień wczorajszy, gdzie został przedłożony plan częściowego uruchomienia ruchu tramwajowego na lepiej opłacających się linjach, przyczem robotnicy otrzymaliby żądaną podwyżkę. W tym samym czasie, odbywałaby się reorganizacja kompanji, Gorzej opłacające się linje byłyby obsługiwane przez omnibusy. Plan powyższy został opracowany przez prawników miejskich.

Niewiadomo narazie z jakiem przyjęciem spotkał się ten plan na wczorajszej konferencji, gdyż pracując nad tym planem, nie zasięgano zdania ani kompanji ani robotników. Tak czy owak sprawa transportacji tramwajowej musi być ruszona z martwego miejsca. O wynikach napiszemy w następnych numerach.

LODI

W dniu 18 sierpnia r. b. urządza Polsko-Amerykański Niezależny Klub Obyw. wielki bal w sali Domu Narodowego pnr. 152 Carabella Ave., którego początek naznaczono na godz. 6 wiecz.

Ponieważ powyższy klub, mi mo małej ilości Polaków liczy przeszło 100 członków i jest przez miejscową Polonję zawsze popierany, przeto Komitet Klubu ma nadzieję, że nietylko miejscowi, ale i okoliczni rodacy przybędą tłumnie na powyższą zabawę — przykładając przez to rękę do rozwoju Klubu oraz Domu Narodowego.

Już zgóry dziękując za łaskawe poparcie, kreślimy się z szacunkiem

Za Klub Obyw. Niezal.
M. Rostkowski.
(14-16-18)

CHCESZ stać się właścicielem 100 akrowej farmy z wpłatą tylko kilku dolarów, i być niezależnym od nikogo, to pisz zaraz lub tego się do
BLUE INFORMATIONNEGO
Industrial & Resources Department
120 Jackson St., Newark, N. J.

Tel. Market 8250. Res. Market 4095
Wincenty Schultz
Adwokat
790 Broad Street
Room 311.
Newark, N. J.

C. L. ROBAK
Biuro Notarjalne Informacyjne
7 West Street, Newark, N. J.
przy Springfield Avenue.
Wysyła pieniądze do Polski w Dolarach. Sprowadza rodziny z kraju i wypełnia potrzebne papiery. — Asekuruje od ognia, kradzieży, wypadków itp. Sprzedaje i kupuje realności.
Usługa grzeczna i rzetelna.

WYCIECZKĘ OKRĘTEM

urządza
KOMITET KOŚCIUSZKOWSKI
w niedzielę, dnia 19-go sierpnia, 1923 roku

Wyjazd rano o godz. 8:30 do West Point, powrót wieczorem. Cena biletów dla dorosłych $1.50, dla dzieci poniżej lat 10 — 75 centów.

Muzyka, tańce, program artystyczny.
Złożenie wieńca u pomnika Kościuszki.
Bilety są do nabycia w restauracji Domu Narodowego i u członków Komitetu.
Kupujcie bilety wcześniej, bo miejsc napewno zabraknie.

WYCIECZKA STATKIEM DO WEST POINT

Pierwsza nasza odezwa w sprawie wycieczki statkiem w dniu 19 sierpnia r. b., wzbudziła, jak to można było przypuszczać, duże zainteresowanie. I nic dziwnego! Sprawienie sobie przyjemności przejażdżką po Hudsonie — wśród jego malowniczych brzegów, tańce na parostatku, cały szereg innych rozrywek, a przytem tak wzniosły cel — przypadły do gustu nawet i obojętnym na przed więzicielu polskie. To też

PRZYGOTOWANIA

prowadzone są pośpiesznie, lecz planowo. Cały szereg osób zgłosił swoją współpracę, służąc i radą i pomocą. Bardzo czynny i liczny udział w sekcji gospodarczej przyjęła Liga Kobiet, której na tem miejscu składamy serdeczne podziękowanie. Na wielokrotnych już posiedzeniach z całą skrupulatnością opracowano plan wycieczki, przewidując wszystko ku wygodzie i zadowoleniu wycieczkowiczów. Będzie więc bufet z jedzeniem gorącem, z kanapkami wszelkich gatunków, napoje chłodzące, lody, papierosy, cygara, — czekoladki, a komitet przewidywania swoje posunął tak dalece, że nawet zaopatrzył się w aptecz kę na wypadek zasłabnięć lub uszkodzenia się obecnych. Aby dać sposobność wszystkim zaspokojenia swego czy głodu, czy pragnienia — ceny będą umiarkowane. Dalej pomyślano również aby i

ROZRYWKI

uprzyjemniły przejażdżkę. Będą więc w pierwszym rzędzie, tak licznie ściągające młodzież — tańce. Każdy będzie miał sposobność wytańczenia się do woli, gdyż została zaangażowana specjalna orkiestra, która zobowiązała się grać dosłownie do upadłego. Będzie ponadto poczta francuska, a co za tem idzie i wybór królowej wycieczki.

W powrotnej drodze

KONCERT

w którym wezmą udział nasi ulubieni artyści, a więc: pani Teodozja Wandycz, p. Władysław Ochrymowicz, dyrektor teatru polskiego, p. Emcewicz, wystąpią dzieci ze szkoły tańców młodej, lecz dzielnej i utalentowanej panny Luni Nestor i popiszą się tańcami zarówno narodowemi, jak i klasycznemi, ponadto pani Urban odegra kilka utworów na for tepianie. Są to ogólne zarysy zamierzonego programu, o którym więcej szczegółów podamy później.

Wobec szeregu omyłek, jakie wkradły się przy drukowaniu w prasie odezwy, zaznaczamy, że wycieczka odbędzie się w dniu 19 sierpnia, t. j. w następną niedzielę.

MIEJSCE WYJAZDU

Statek wyjedzie punktualnie o godzinie 8 i pół z przystani No. 24, która znajduje się na końcu Franklin Street w Nowym Yorku (Down town.)

DOJAZD

Do miejsca wyjazdu dojechać można: z góry miasta subway'em 7-ej Avenue, lub elevator'em 6 albo 9ej Avenue do stacji „Frank lin Street". Z dołu miasta z East Side, naprzykład z 7ej ulicy dojechać można elevator'em 2-ej lub 3-ej Avenue do South Ferry a następnie przesiąść się na elevator 6 lub 9 ej Avenue i wysiąść na stacji „Franklin Street."

CENA BILETU

Nie biorąc pod uwagę olbrzymiego nakładu pracy i znacznych wydatków, cena biletu za przejazd w obie strony ustalona została: za dorosłą osobę $1.50, za dzieci do lat 10-ciu połowę, t. j. 75 centów.

Ponieważ ilość biletów ograniczona jest tylko do 580, a dużo biletów już zostało rozsprzedanych, tym wszystkim, którzy mają zamiar jechać, a nie nabyli jeszcze biletów, radzimy zaopatrzyć się w nie wcześniej, aby nie spotkał ich zawód w ostatniej chwili.

Bilety wcześniej otrzymać można w Restauracji Domu Narodowego, 19 St. Marks Place, New York lub w Banku Związku Spółek Zarobkowych, 953 Third Ave. (gmach Konsulatu Generalnego Rzeczypospolitej Polskiej) New York.

KOMITET WYCIECZKOWY

Komitet Kościuszki prosi o zwrot biletów

Komitet wycieczki okrętem do West Point, dnia 19 sierpnia, pro si wszystkich, którzy wzięli bilety do rozsprzedania, aby pieniądze za sprzedane bilety, względnie pozostałe bilety wręczyli kasjerowi Komitetu Głównego ob. J. Wojtaszkowi nie później niż we czwartek wieczorem o godzinie 9-tej w Domu Narodowym.

POŚWIĘCENIE JERZEGO KLIMY

Daje swą krew, by ocalić dziecko

Gdy doktorzy szpitala Post Gra duate zaopinjowali, że tylko krew może ocalić życie 11-letniej Muriel Laskowicz, córki Lillian i Antoniego, zam. pnr. 102 East 121 ulicy, rodzice ofiarowali dać swoją krew, byleby tylko dziecko utrzymać przy życiu, ale lekarz orzekł, że potrzebną jest krew człowieka obcego.

Złamany i przygnębiony wykrem lekarzy, poszedł Laskowicz na stację policyjną przy East 22 ulicy, gdzie jako posterunkowy był przydzielony i wyjawił szefu wi Callahan swoje zmartwienie. Wtem nadeszło kilku kolegów po sterunkowych, którzy słysząc o co chodzi, poczęli się naradzać. Nagle z grupki wystąpił Jerzy Klima, lat 32, zam. pnr. 112 Ave., Astoria i oświadczył, że użyczy swej krwi choremu dziecku.

Uradowany ojciec nie mógł słowa na przemówić ze wzruszenia. — Łzy mu stanęły w oczach. Wyciągnął ręce, chwycił w objęcia kolegę i począł pokrywać jego twarz pocałunkami.

Klima zapytany, co było powodem jego poświęcenia — odrzekł prosto i szczerze: „Przecież i ja mam dzieci i gdy które z nich potrzebowałoby krwi, spodziewałbym się także czyjegoś poświęcenia."

Klima jest weteranem wojny światowej, rannym sześć razy na froncie francuskim oraz kawalerem francuskiego Krzyża Walecznych.

Operacja, w której krew Klimy zostanie przelaną do arterji Muriel, odbędzie się jutro w południe.

KOCERTY GOLDMANA

Dwunasty i ostatni tydzień koncertów orkiestry Goldmana w Central Parku, który zostanie zakończony w dniu 26 sierpnia, r. b. zawierać będzie najpiękniejsze produkcje muzyczne kompozytorów sławy niepowszedniej.

Około miljona osób słyszało w roku obecnym rodukcje znakomitej orkiestry Goldmana, której dyrygentem jest Edwin Franko Goldman.

Projekt urządzania koncertów w Central Parku, któreby były dostępne dla szerszych warstw społeczeństwa podjął w roku 1918 Komitet Obywatelski z p. Danielem Goggenheim na czele i do tej pory prowadzi swą pracę z poświęceniem i zaparciem się siebie.

Program muzyczny na ostatni tydzień sezonu składa się prze pięknych utworów muzycznych i przedstawia się następująco:

Środa 19 sierpnia

1. Wedding March z „Midsummernight's Dream" — Mendelson.
2. Owetura „Solonnelle"—Tszaj kowski
3. Trombon solo, „Dwaj Grenadjerzy — Schumann — Leo A. Zimmerman
4. Wyjątki z „Fausta" — Gounod.
5. Suite — „Peer Gynt — Grieg.
6. Caprice Brilliante „The Dibutante" — Clarke — Vincent C. Buono, kornecista.
7. Menuet, — Paderewski
8. Wyjątki z „Robin Hood." — De Koven.

Młode zaczyna

Gdy wszyscy domownicy w domu pnr. 1614 Adams ul. spali snem sprawiedliwych, do mieszkania Józefiny Damore, zakradł się złodziej i byłby wyszedł po spełnieniu kradzieży niespostrzeżony, gdyby trącone krzesło nie upadło na ziemię i nie obudziło Damore.

Przebudzona kobieta usłyszawszy upadek krzesła, wstała na równe nogi i zapaliła światło. — Przestraszony złodziejaszek począł uciekać, ale ujął go przechodzący ulicą policjant. Aresztowany okazał się 16-letnim Jerzy Williams, 1616 Adams ulicy i był już raz karany za złodziejstwo.

Z początkiem bieżącego roku, w Ameryce było 46,648 lokomotyw w ruchu.

TANIO BIZNESOWY DOM
Trzy familijny nowy dom ze sklepem, fontanną i urządzeniem. — Wszelkie ulepszenia, drzewa owocowe. Wielki interes, 15 tysięcy automobili codziennie przejeżdża przed domem. Sprzedaż poniżej wartości z powodu wyjazdu do kraju. Gotówką $2000, lub więcej. — Zgłoście się natychmiast do Mr. De Tynfo, 206 Broadway, Room 244, New York City (18,19,22,25,26)

Illustrowaną Książkę
o wynalazkach i patentach podlemy DARMO, jeżeli przyślecie poniższy kupon. Jeżeli macie wynalazek, zgłoście się osobiście lub przyślijcie szkic lub model do BEZPŁATNEGO skadania. Informacje i porada DARMO.
MANUFACTURERS PATENT CO., INC
520 FIFTH AVE., NEW YORK
KUPON
Wasze nazwisko: .....
Adres .....

Atuomobile na Licytacji
Wszystkie wyroby i modele
Będziemy na stacji niedzielę każdego. Sprzedawane na PUBLICZNEJ LICYTACJI każdego poniedziałku, środy, czwartku i soboty. BROWN'S 3rd Ave., róg 11th St. Automobile zawsze na wystawie.

Praca dla Kobiet
(Help wanted Female)
KOBIET POTRZEBA do czyszczenia ścian i kaffli w łazienkach 135 miesięcznie, mieszkanie i wikt. Zgłoszenia Housekeeper, Hotel Gotham, 5th Ave. & 55th Street. (17f)
DZIEWCZĄT silnych do pracy we fabryce. Peerless Paper Products, 16 Greene Street. (15f)
CROCHET beaders potrzebne, dobra zapłata. J. C. Embroidery, — 308 East 14th Street. (17f)
CROCHET beaders również dziewcząt do ręcznego haftowania, praca na wewnątrz i zewnątrz. Soboty wolne. Bardzo dobra zapłata. Criterion Embroidery Co., 228 — 7th Ave., róg 23 Street. (15f)

Praca dla Mężczyzn
(Help Wanted Male)
RZEŹNIKA potrzeba, stałego robotnika tylko, niech nie potrzebują się zgłaszać. Pacific Meat Market, Pacific Street róg Strenski Place, Jamaica 3074. (15m)
POTRZEBA młodego mężczyzny do wyuczenia się fachu, zapłata podczas nauki. Novelty Co., 183 Greenwich St. (15m)
MĘŻCZYZN do wykończania i do pomocy potrzeba przy ozdobnej robocie żelaznej, również doświadczeni przy robieniu schodów. Zgłoszenia. Uris Iron Works, 533 West 26 Street. (21m)
POTRZEBA doświadczonych „steel wire drawers" i „plate setters" do 8" i 12" całowych bloków 60 centów na godzinę lub wysoka zapłata przy robocie od sztuki
AMERICAN CABLE CO., INC.
Dunellen, N. J. (21m)
POTRZEBA MĘŻCZYZNY do pomocy w piekarni. Zgłoszenia 1410 Avenue A. (16m)
MĘŻCZYZN do obchodzenia się z cukrem. 48 na 8 godzin gwarantujemy, można zarobić aż do $6.50 przy robocie od sztuki. Zgłaszać się gotowi do pracy od 8-ej rano. Beards Erie Basin Stores, Beard & Van Dyrent Streets, Brooklyn, koniec Crosstown linji tramwajowej. (15m)
ROBOTNIKÓW potrzeba, zgłoszenia: — Superintendent of Woodlawn Cemetery East 233rd St. & Webster Ave., New York City. (tfn-m)

Interesy do Sprzedania
(Business Opportunities)
CANDY Store do sprzedania w polskiej dzielnicy. 135 Franklin St., Brooklyn. (21a)
CANDY store do sprzedania, 325 Oakland St., Brooklyn. (24a)
CANDY store do sprzedania, 129 Dupont St., Brooklyn, N. Y. (16a)
CANDY, stationery i ice cream soda sklep z cztorema pokojami, tani rent, dobry interes, sprzedam tanio z powodu innego interesu. 366 Brunswick Street, Jersey City, N. J. (15a)
DRY GOODS store na sprzedaż, interes wypłolony. Zgłoszenia: 597 Grove St. Jersey City, N. J. (24 sierp)
DOBRA Warszawska harmonja do sprzedania, wyrobu Stanierskiego. 24 hasy, 46 klawiszy. Adam Stashowski, 162 Russell St., Brooklyn. (17a)
GROSERNIA i delikatesen do sprzedania z powodu braku pomocy. Cztery pokoje ponad. Rent $35, lease na 3 lata. 211 Kent St., Greenpoint, Brooklyn. (24a)
GROSERNIA, delikatesen, candy i cigar store do sprzedania z powodu wyjazdu, cena $2,000 gotówką. 341 Whitom St., Jersey City, N. J. (17a)
GROSERNIA i bucsernia na sprzedaż z powodu słabego zdrowia, interes dobrze wyrobiony, cena przystępna. Adres: 172 Third Street, Passaic, N. J. (17a)
GROSERNIA na rogu do sprzedania, — lease na 2 lata. 3 duże pokoje w tyle, rent $45 miesięcznie; klijentela przeważnie polska, właściciel wycofuje się z interesu. Zgłoszenia 652 — 6th Ave, róg 19 ulica, Brooklyn. (15a)
GROSERNIA na sprzedaż, polska i litewska klijentela, letnlejsza 4 lat, obrót tygodniowy od $550 do $600. Zgłoszenia 552 Metropolitan Ave., Brooklyn. — 3 Maskelony. (20a)
CANDY store musi być sprzedany, cena tylko $275, 3 pokoje do zamieszkania, rent $26, 275 Devoe St., Brooklyn, N. Y. (16a)
CANDY store z 4 pokojami do sprzedania z powodu wyjazdu, nowoczesne urządzenia, obrót $200 tygodniowo, interes gwarantowany. Zgłoszenia: — 144 Maujer Ave., Brooklyn. (20a)
HARDWARE sklep na sprzedaż. Zgłoszenia J. Swillo, 138 Clinton Avenue, Maspeth, L. I. N. Y. (20a)
LODOWNIA 8x10, oraz kompletne urządzenie do bucserni do sprzedania tanio, kupię natomiast pułki odpowiednie do składu szewskiego. Zgłoszenia: Bedford Ave., róg N. 10 St., Brooklyn, N. Y. (20a)
STATIONERY, cigar i candy store do sprzedania w najlepszej polskiej sekcji 225 Driggs Ave., Brooklyn. (20a)
PIEKARNIA do sprzedania lub do wydzierżawienia, dobry interes; obrotu mam $600 tygodniowo, 2 piece, jeden truck, wóz i wszelkie przyrządy piekarskie. Informacji udzieli Ct. Pralinek, 174 Belmont Ave., Newark, N. J. (12,14,16,19a)
GROSERNIA do sprzedania z powodu choroby tanio; 525 Grove Street, Jersey City. (17a)
PIEKARNIA do sprzedania, zgłaszać się pod nr. 323 Bay Way, Elizabeth, N. J. lub A. Czapliński, 50 Stanton St., South River, N. J. (16a)
RESTAURACJA na sprzedaż, dobre miejsce wobec fabryk, sprzedam tanio. 43 Franklin St., Brooklyn. (16a)
5 KAWAŁKÓW mebli do Parlor, również cztery obrazy w dobrym stanie. — Hershkowitz, 572 Morgan Ave., Brooklyn, N. Y. (19a)
CANDY store do sprzedania, zgłoszenia 594 Manhattan Ave., Brooklyn. (17a)
CANDY i cigar store do sprzedania, czynsz umiarkowana, 180 — 13 St., Jersey City, N. J. (21a)
GROSERNIA i delikatesen do sprzedania, 133 Franklin Street, Brooklyn. (28a)
MEBLE z 3 pokoi do sprzedania z powodu wyjazdu, można zamieszkać, 280 Ave. B. 2 piętro, J. Górski. (17a)
MEBLE z 2 wielkich pokoi do sprzedania tanio z powodu wyjazdu, 29 Clinton St., pokój nr. 8, City. (16a)
W JEDNYM z większych miast, w stanie New York jest do nabycia interes piekarski, który musi być sprzedany przed Nowym Rokiem. Sprzedaje się dom z sklepem, dzisiaj miesięcznie na miejscu targuje się $1500. Są tu dwa automobile, wozy, prawie nowe do rozwożenia pieczywa; piekarnia poza domem, wygodna; maszyna do ciasta, 3 beczek, maszyna do ciastek, maszyna do bułek i inne narzędzia. Dwa piece starego systemu opalane węglem lub kokesem — Cena przystępna; bardzo dobra sposobność dla kobiety, która ma dzieci dorosłe. Po szczegóły interesowani raczą się zgłosić do administracji Nowego Świata. (15,18a)

Realności do Sprzedania
(Real Estate for Sale)
4 FAMILIJNY murowany dom z piekarnią, apartamenta 5 pokojowe, z wanną, cena 115,000, gotówki $4,500; — rent $140. Zgłoszenia K. F. c-o Nowy świat, 586 Manhattan Ave., Brooklyn. (tfn-e)
$1000 KUPI DOM na 206 Kent Street, Brooklyn, cena $5500; 2 familijny, elektryka, łazienki, 25x100; właściciel wyjeżdża. Williams, 933 Manhattan Ave., Brooklyn. (16a)
Z POWODU starości sprzedaje farmę 195 akrowej: śliczny sad; rzeka, budowniczy las; dom 12 pokoi; 5 stodół, lodownia; kurnik; 20 krów, 3 konie, 150 kur, 10 gęsi; wszystko maszynerja; mila do miasta; cena $7500, gotówki $2500. P. OWEN, 194 Avenue A, blisko 12 ulicy, New York City. (15a)
FARMA w New Jersey, niedaleko New Yorku, 72 akrów, 17 akrów lasu, resta orna ziemia, dom 7 pokoi; 7 innych budynków; 2 konie, 3 krowy, 100 kur; wszystko maszynerja; engine gazolinowy; duży sad; duży sklep tegorocznego; mila do miasta; cena $4,000, gotówki $1500. M. PISARKO, 429 East 5th Street, New York City. (15a)

Realności do Sprzedania
(Real Estate for Sale)
GAWLIŃSKI & CO.
polecają następujące tanie domy w New Yorku i Brooklynie.
2 fam. 2 piętrowy, basement, na Hum boldt ulicy. Rent $85. Cena $6.500, wpłaty wedle umowy.
2 fam. drewniany, dobrze utrzymany. Cena $5,000. Wpłaty wedle umowy.
4 fam. drewniany, 2 Sztory na Driggs Ave. w dobrym stanie; rent $1.922. Cena $13.500. Wpłaty wedle umowy
6 fam. drewniany, 4 pokoji i wanna dla rodziny. Rent $1.560. — Cena $12.500. Wpłaty wedle umowy.
10 fam. murowany, 4 pokoi dla rodziny, elektryka. Cena $18,500. Wpłaty $4—5.000.
10 fam murowany, 5 piętrowy, 5 pokoi dla rodziny, gorąca woda. — Rent $3.200. Cena $20.000. — Wpłaty $5.000.
16 fam. murowany, w dobrym stanie, Rent $3.240. Cena $27.000. Wpłaty $7.000.
8 fam. murowany, na 109 ulicy, lota 25x110, 5 piętrowy, 2 i 3 pokoi dla rodziny. Cena $17.000. — Wpłaty $4—5.000.
GAWLIŃSKI & CO.
POLSKIE BIURO REALNOŚCIOWE
Biuro w New Yorku:
426 EAST 16 STREET
Biuro w Greenpoint:
11 DIAMOND STREET
przy Driggs Ave.

$250.00 KUPI „BUNGALOW"
Nowe, wygodne domy — w którym można mieszkać przez cały rok. 3 pokojowe $1,000; gotówki $250. 4 pokojowe $1,225. $400; 5 pokojowe $1,450; $500, ceny wliczone z całemi lotami; resta miesięcznie, jak czynsz. Kanalizacja, elektryka na przedmieściu. Room 94, 180 Broadway, N. Y. C.
FARMA 170 akrów, las, sad i pastwisko, rzeka przepływa przez farmę, 80 akrów zasiana rozmaitem zbożem, dom 12 pokoi, 4 innych budynków, 12 krów, byk, 2 konie, 250 kur, maszyny farmerskie, dochód za mleko miesięcznie $160; 3 mile do miasta, szkoła przy farmie. $3000 gotówki $1800.
Farma 80 akrów, 43 akrów zasianych sianem i zbożem, sad, las, pastwisko, ma szyny farmerskie, dom 9 pokoi, 5 innych budynków, 6 krów, koń, 250 kur, $2500; gotówki $1100. Glinowski, 103½ St. Marks Place (E. 8th St.) New York City. (17a)
6 familijny drewniany i 2 familijny drewniany, 24 pokoi, białe zlewy, rent $148, cena $12,000; wpłaty $1,500.
8 familijny murowany po 5 pokoi i wanny dla familji, w obecnem czasie musi być sprzedany, cena $17,000.
6 fam. drewniany, po 4 pokoi na Eckford St., cena $10,800, wpłaty $4,300.
KWIACIARSKI wyrobiony interes oraz 7 fam. dom, sklep, oranżerja z parowem ogrzewaniem, przy polskiem kościele — rocznie obrót $11,000, cena $16,500, gotówki $6,000.
LINKE & BRACHOCKI
Biuro Realnościowe
i Notarjalne
Asekuracja wszelkiego rodzaju
Wysyłka pieniędzy
1070 Manhattan Ave.
Brooklyn, N. Y.
Blisko Eagle Street.
DO SPRZEDANIA 3 loty 80x130 każda, w Hempstead Lawnes No. 6, tanio. — Struck, 131 Jerome Ave., Jamaica, L. I. N. Y. (18a)
DO SPRZEDANIA 2 loty 8x130 każda, w Hempstead Lawne, No. 6, tanio. — Struck, 131 Jerome Ave., Jamaica, L. I. (18a)
DOMY NA SPRZEDAŻ.
1 familijny drewniany pod No. 21 Herbert St., elektryka, 8 pokoi, parowe ogrzewanie, wszystkie ulepszenia, drugi pod No. 23 Herbert St., 8 pokoi, lota 50x100, garaż, zajazd, fabryki tyle, — hydrna te domy muszą być razem sprzedane.
Pod No. 27 Herbert St., dom 11 pokoi; lota 25x100, gaz, gorąca woda. Zgłoszenia 23 Herbert St., Brooklyn, N. Y. (16a)
LOTY w szybko rozwijającej się sekcji w Flatbush na sprzedaż tanio. Tel.: Triangle 3090. (21a)
TANIOŚĆ W GREENPOINT.
8 familijny murowany dom, dobrze zbudowany, 14 jest zajętemi apartamenta 5 pokojowe z wanną, cena $17,000; gotówki $4,000. Rent $183. Po informacje zgłaszać się do K. Krygier, 590 Manhattan Ave., Brooklyn. (tfn)
PO CO PŁACIĆ RENT
GDY MOŻECIE ZA TE PIENIĄDZE
KUPIĆ WŁASNY DOM
W najpiękniejszej okolicy stanu New Jersey, przy głównej linji kolei Pennsylvania, w wysokiem, suchem i równem położeniu, blisko wielkich fabryk, kościołów i szkół.
½ AKRA ZA $450
$50 Wpłaty i $8 Miesięcznie
Jest doszyć ziemi na wybudowanie domu, na hodowlę kur i na ogród warzywny. Idealne miejsce dla was i dla waszych dzieci. Budujemy domy na łatwe spłaty miesięczne. Zgłoście się lub piszcie po więcej informacji do:
METUCHEN REALTY CO.
Polish Dept.,
206 Broadway, New York. 311

Poszukiwanie
(Information Wanted)
JEŻELI macie wynalazek opatentowany, to go dobrze sprzedam. Wynalazca p. Jana Bułgacza, Box 208, Roslyn, L. P. N. Y., sprzedam za $25,000. Nie zwlekajcie! A. N. Aleksandrowicz, 209 E. 4th St., New York. (19a)
POSZUKUJĘ pokoju dla 2 mężczyzn przy polskiej rodzinie, o cenę się nie zastanawiam. Nowy Świat. (16a)
ALEXANDER Stefanyszyn, ostatnio zamieszkały w Greenpoint, osoby znające jego obecny adres będą odpowiednio wynagrodzone, jeżeli podadzą takowy w biurze H. Korn, 1007 Manhattan Ave., Brooklyn. (18f)
OSOBY znające obecny adres ALEXA STEFANYSZYN poprzednio zamieszkałego w Greenpoint, będą odpowiednio wynagrodzone, jeżeli podadzą takowy w biurze H. Korn, 1007 Manhattan Ave., Greenpoint, Brooklyn. (18f)
KUPIĘ Polskie Bondy. Zgłoszenia K. F. Krygier, 590 Manhattan Ave. Brooklyn. (tfn-f)
ROZWODY; Inwestygacje; Sprawy prywatne, szybko rozwiązane. We wszystkich sprawach prosimy się zgłaszać do Protective Bureau, 788 Broad Street, Bridgeport, Conn. (18sp-1)

Pokoje do wynajęcia
Rooms to let
DWA pokoje do wynajęcia dla bezdzietnej rodziny polskiej lub litewskiej. — Zgłoszenia. 586 Manhattan Ave., Brooklyn. (17r)
APARTAMENTA do wynajęcia; dwa i trzy-pokojowe, wszystkie nowoczesne ulepszenia. 115 i 120. Zgłoszenia: A. Jniott 56 Jewell St., Greenpoint. (21r)
4 POKOJE do wynajęcia, $20; zgłoszenia 426 E. 16th St., N. Y. (18r)

W Kanadzie powstają nowe osady i miasta. Powstają nowe osady polskie na urodzajnych gruntach, przeznaczonych na ten cel przez Rząd Kanadyjski — Rozległe obszary czekają na właścicieli-rolników. — Chcesz być właścicielem 100-akrowej farmy lub masz krewnych w Polsce, którzyby przy twej pomocy mogli zapewnić sobie dobrobyt na całe życie, to pamiętajcie, że:

NAJWIĘKSZA KANADYJSKA KOMPANJA KOLEJOWA
(Canadian National Railways)
która wspólnie z rządem kanadyjskim przeprowadza osadnictwo w Kanadzie, otwarła w Newarku, N. J.
GŁÓWNE BIURO INFORMACYJNE
CANADIAN NATIONAL RAILWAYS
Industrial & Resources Department
120 Jackson St. (róg Ferry St.) Newark, N. J.
Po wszelkie informacje pisz lub zgłaszaj się na powyższy adres. Biuro otwarte każdego dnia (z wyjątkiem niedziel) od godziny 9 rano do godziny 9 wieczór. Polscy urzędnicy udzielą ci wszelkich wyjaśnień bezpłatnie w twoim języku.

Klopoty żołądkowe. Przez szereg lat cierpiałem na kłopoty żołądkowe", pisze p. Wm. Lanz, z Amaranth, Man. „W roku 1917 zacząłem używać dra Piotra Gomozo i w przeciągu kilku miesięcy zupełnie się wyleczyłem. Od tego czasu cieszę się dobrem zdrowiem." Ten stary preparat ziołowy jest świetnem lekarstwem żołądkowem. Nie jest atoli lekarstwem aptecznem. Po informacje piszcie do: Dr. Peter Fahrney & Sons Co., 2501 Washington Blvd., Chicago, Ill.

Zatwardzenie, kolki, kurcze, popsuty żołądek nie są przestrachem dla tej szczęśliwej rodziny.
Marka BAMBINO Handlowa
Zarej. w U. S. Pat. Of.
szybko przybywa z pomocą i wkrótce czyni dziecko i matkę szczęśliwemi i zadowolonemi.
Bambino może być nabyte we wszystkich aptekach za 35c. lub poczta za 40c. wprost z laboratoryum.
Dzieci lubiją to! Proszą o więcej!
F. AD. RICHTER & CO.
104-114 So. 4th St. Brooklyn, N. Y.