„NOWY ŚWIAT" — CONSOLIDATED OCTOBER 4-TH 1925 WITH THE „TELEGRAM CODZIENNY" — IS AN OUTSTANDING POLISH INFLUENCE IN THE TERRITORY IT DOMINATES.

# Nowy Świat

THE POLISH MORNING WORLD

„NOWY ŚWIAT" — SKONSOLIDOWANY DNIA 4-GO PAŹDZIERNIKA 1925 Z „TELEGRAMEM CODZIENNYM" JEST NAJPOTĘŻNIEJSZYM CZYNNIKIEM W ŻYCIU POLSKIEM NA WSCHODZIE.

No. 212. ROK XXIX. DAILY AND SUNDAY | NEW YORK, SOBOTA, 31 LIPCA, (SATURDAY, JULY 31), 1926 | 1924, at New York Post Office, New York, N. Y. Entered as Second Class Matter, March 21st. | CENA 3 CENTY.

# Trocki dążył do zagarnięcia władzy w Rosji

## PAPIEŻ ZAMIERZA RZUCIĆ KLĄTWĘ NA RZĄD MEKSYKAŃSKI

### Katolicy meksykańscy rozbrojeni — Księża zaprzestali już odprawiania nabożeństw

### PIERWSZE ROZRUCHY W ZWIĄZKU Z OBECNYM KRYZYSEM RELIGIJNYM

RZYM, 30 lipca. — Bojkot rozpoczęty przez kler meksykański równa się klątwie, jakie papieże rzucali w wiekach średnich na niepoślusznie sobie narody i państwa. Papież zamierza po 1 sierpnia nadać bojkotowi meksykańskiego duchowieństwa formę urzędowej klątwy, która ma przerazić rząd meksykański i dodać wiernym meksykańskim rzymsko-katolikom odwagi do walki z rządem.

* * *

Uprzedzając podobne ewentualności rząd meksykański ogłosił dekret nakazujący ludności oddawanie przedstawicielom rządu wszystkiej broni znajdującej się w jej rękach. Stosownie do ostatniego rozporządzenia rządu, żaden obywatel nie może posiadać broni, bez otrzymania specjalnego pozwolenia.

* * *

Bojkot duchowieństwa meksykańskiego z rozporządzenia prymasa Meksyku został przyśpieszony o jeden dzień. Zamiast o północy z soboty na niedzielę, księża meksykańscy opuścili swe stanowiska w kościołach o północy z piątku na sobotę, wytwarzając sytuację, jaką powodowały klątwy papieskie w średnich wiekach.

* * *

Przed rozpoczęciem właściwego bojkotu w wielu miejscowościach Meksyku przyszło do poważnych zaburzeń. W jednym wypadku szef policji Meksyku Miasta, przechodząc ulicami miasta zauważył na oknie sklepu spożywczego plakat żawierający treść podburzającą przeciw rządowi. Prefekt policji w towarzystwie swego sztabu wszedł do środka sklepu dla zażądania od sklepikarza wyjaśnienia w sprawie obraźliwego dla rządu plakatu. Sklepikarz zamiast wyjaśnienia naurągał

(Ciąg dalszy na str. 6-ej)

## Niemcy urągają Lidze Narodów

BERLIN, 30 lipca. — Niemcy nie wyślą we wrześniu delegatów na Zgromadzenie Ligi Narodów, jeżeli okoliczności będą wskazywać na takie poniżenie Niemiec, jakiego doznały na nadzwyczajnem zgromadzeniu Ligi Narodów w marcu, powiedział jeden z przedstawicieli niemieckiego ministerjum spraw zagranicznych, który między innemi powiedział, co następuje:

„Jakkolwiek jesteśmy przekonani, że nasze przyjęcie do Ligi Narodów w przyszłym wrześniu, zostanie uskutecznione bez przewlekłych debat, albo sporów, to obecny rząd niemiecki będzie starał się zabezpieczyć zgóry, ażeby przyjęcie Niemiec do Ligi Narodów zostało dokonane bez zwłoki.

## Obligacje śląsko-amerykańskich hut cynkowych na Wall Street

### Suma obligacyj śląsko-amerykańskich wynosi $15,000,000

NEW YORK, 30 lipca. — Nowojorskie domy bankowe W. A. Harriman Co., Lee, Higginson Co., Guaranty Trust Co. i Brown Brothers Co. wystawiły dzisiaj na sprzedaż obligacje śląsko-amerykańskich hut cynkowych na sumę 15,000,000 dolarów z procentem siedem od sta. Obligacje sprzedawane są po 94½ dolarów za sto i płatne są 1 sierpnia 1941 roku.

### *SAMOBÓJSTWO TURECKIEGO POLITYKA*

KONSTANTYNOPOL, 30 lipca. — Otoczony przez oddział zbrojnych detektywów Kora Kemal skazany na śmierć wyrokiem zaocznym za udział w spisku na życie Kemala Mustafy Paszy, przekonawszy się o niemożliwości ucieczki pozbawił się życia przez zażycie trucizny.

### Abisynja protestuje przeciw umowie angielsko-włoskiej

GENEWA, 30 lipca. — Rząd abisyński wystosował do Ligi Narodów energiczny protest przeciw angielsko-włoskiej umowie w sprawie wpływów politycznych w Abisynji, która narusza zwierzchnicze prawa Abisynji.

### Chłopczyk ponosi śmierć w upadku

BRONX, 30 lipca. — Bawiąc się na podłodze w kuchni swego domu na piątem piętrze, Antonio Saldo, lat 5, zamieszkały 246 E. 148 ulica, wypadł z okna i poniósł śmierć na miejscu.

### Gruzin komendantem bolszewickiej czrezwyczajki

MOSKWA, 30 lipca. — W kołach rządowych utrzymuje się pogłoska, że Włodzimierz Kubaszew, obecnie przewodniczący robotniczej i chłopskiej komisji inspekcji i prezydent centralnej komisji kontroli partji komunistycznej, zostanie mianowany przewodniczącym Najwyższej Rady Gospodarczej na miejsce zmarłego Dzierżyńskiego. Gruzin Orgnokitziw z Tyflisu, gorący zwolennik Stalina, prawdo podobnie zostanie naznaczony komendantem czrezwyczajni, politycznej policji zorganizowanej przez Dzierżyńskiego dla zwalczania kontr-rewolucji.

### *NIEUDAŁY ZAMACH NA ŻYCIE NOWEGO KRÓLA ARABJI*

BASRA, 30 lipca. — Według wiadomości otrzymanej tutaj ze źródeł wiarogodnych, na życie nowego króla Arabji został dokonany nieudały zamach.

Spiskowcy pochodzący z bliższego otoczenia królewskiego zostali ukarani śmiercią.

## Ostatnie Wiadomości

### 10,000 żołnierzy opuściło gen. Wu Pei Fu

PEKIN. — Prawdopodobnie całe dwie dywizje liczące 10,000 żołnierzy zdezerterowały z pod znaku gen. Wu Pei Fu i przeszły na stronę armji ludowej dawniej gen. chrześcijańskiego Fenga.

* * *

### 30 osób utonęło w Japonji

TOKJO. — Trzydzieści osób utonęło a 120 dotychczas nie zostało odnalezionych na skutek powodzi w okręgu Nigata położonej 120 mil na północny zachód od Tokio jak ogłasza urzędowy raport.

* * *

### Niemcy przeciwni prohibicji

BERLIN. — Związek hotelarzy niemieckich wystąpił z gwałtownym protestem przeciw proponowanemu projektowi zaprowadzenia lokalnej prohibicji, która mogłaby się okazać tylko wstępem do przymusowej prohibicji.

* * *

### Niemcy stworzyli sztuczną mgłę

BERLIN. — Niemieckie władze wojskowe i morskie miały dokonać pomyślnych eksperymentów ze sztuczną mgłą, która zasłania dane terytorjum prawie kompletnie. Uczeni niemieccy twierdzą, że sztuczna mgła jest zupełnie nieszkodliwą z wyjątkiem kaszlu dla tych, którzy ją rozrzucają.

* * *

### Upadający aeroplan zabija dwoje dziewcząt

WENECJA.—Dwoje dziewcząt zostało zmiażdżonych na śmierć, a jeden chłopiec prawdopodobnie doznał śmiertelnych obrażeń, gdy aeroplan, kierowany przez Jimmy Croseland, lotnika handlowego, upadł na wybrzeże kąpielowe. Aeroplan nie został zbytnio uszkodzony. Lotnik został aresztowany pod zarzutem morderstwa.

* * *

### Krassin znowu ambasadorem bolszewików do Anglji

LONDYN. — Bolszewicki charge d'affaires do Anglji powiadomił rząd angielski, że Leonidas Krassin, były bolszewicki ambasador do Francji, objemuje z powrotem obowiązki bolszewickiego ambasadora przy rządzie angielskim.

## Imperjalistyczne zamiary Trockiego udaremnione przez bolszewików pochodzenia słowiańskiego

### Trocki zmuszony zrezygnować z przewodniczącego komisji koncesyj

LONDYN, 30 lipca. — Korespondent londyńskiego „Daily News" w Rydze, donosi z Moskwy, że spisek Trockiego dla pochwycenia steru rządu bolszewickiego w swe ręce został udaremniony.

Korespondent oświadcza, że Trocki zaniepokojony rozłamem w szeregach bolszewickich, miał zamiar udać się do jednego z pułków w nadziei przeciągnięcia go na swą stronę i zajęcia Moskwy, względnie Kremla.

Plan Trockiego został udaremniony i bolszewickie Biuro Polityczne zastanawia się nad wydaniem rozkazu aresztowania Trockiego.

## CÓRKA PANI MARJI CURIE-SKŁODOWSKIEJ ZARĘCZONA

### Panna Skłodowska zaręczyła się z lekarzem studjującym rad

PARYŻ, 30 lipca. — Instytut Radjum ogłosił dzisiaj, iż pierwszy „światowy romans radowy" powstał w instytucie radowym pani Curie-Skłodowskiej, w rezultacie zaręczenia się panny Ireny Curie-Skłodowskiej, córki sławnej odkrywczyni radjum z dr. Fryderykiem Jollat, także uczonym badaczem radu.

Dr. Jollat spotkał pannę Curie w laboratorjum, gdzie pracowała nad badaniami radu, idąc w ślady swej matki i gdzie młody uczony prowadził naukowe doświadczenia z córką uczonej. Obcując ciągle ze sobą młodzi uczeni zapalali ku sobie silniejszem uczuciem, aniżeli promieniujący rad. Zaręczyny młodej pary odbyły się pod nieobecność pani Curie-Skłodowskiej starszej, która bawi z odczytami w Południowej Ameryce.

### *HISZPANJA WYSTĄPI Z LIGI NARODÓW*

MADRYT, 30 lipca. — Jedno z najbardziej wpływowych codziennych pism hiszpańskich „El Liberal" ogłasza wywiad z ministrem spraw zagranicznych w sprawie stanowiska, jakie zajmie Hiszpanja podczas jesiennej sesji Ligi Narodów.

„Jeżeli żądanie Hiszpanji domagającej się stałego miejsca w Radzie Ligi Narodów nie zostanie spełnione. Hiszpanja nie będzie mogła pozostać nadal członkiem Ligi Narodów, powiedział minister spraw zagranicznych na zakończenie swego wywiadu.

### Napad kobiety na biskupa

PUEBLO, 30 lipca. — Jedna z kobiet obecnych w katedrze podczas ceremonji poczęła wymyślać na głos bierzmującemu biskupowi usiłując przybliżyć się do niego dla czynnego znieważenia go.

Obecni w katedrze rzucili się na podnieconą kobietę i prawdo podobnie byliby ją zlynczowali, gdyby nie pomoc policji obecnej w kościele, która wyrwała kobietę na pół żywą z rąk rozjuszonego tłumu.

### Pasażer zabity na platformie kolejowej

NEW YORK, 30 lipca. — Samuel Salomon, lat 44, zamieszkały 1466 Wilkins Ave., stojąc na brzegu platformy kolei górnej, wychylił się przed pasażerów stojących wzdłuż platformy, by zobaczyć nadchodzący pociąg. W tej chwili został jednak uderzony przez nadjeżdżający pociąg i odrzucony w tył — doznając prawdopodobnie pęknięcia czaszki.

Ranny w ciężkim stanie Salomon został odwieziony do szpitala miejskiego w Bellevue.

### Król bułgarski zaręczony z królewną włoską

LONDYN, 30 lipca. — Korespondent agencji wiadomościowej Reutera w Genewie, donosi, iż według wiadomości otrzymanych z Sofji zaręczyny króla bułgarskiego z ostatnią córką króla włoskiego królewną Giovanną należy uważać za fakt dokonany.

### Chłopczyk ginie pod kołami automobilu

PATERSON, N. J., 30 lipca— Dawid Byrne lat 14 zamieszkały 9 Timothy ulica został zabity na miejscu, gdy zeskakując z wielkiego automobilu, u którego się uczepił, dostał się pod tylne koło automobilu.

## ZATWIERDZENIE PRZEZ FRANCJĘ UMOWY SPŁATY DŁUGÓW ODŁOŻONE DO JESIENI

### Plan reorganizacji finansów premjera Poincare'go uchwalony w komisji — Francuzi na przyszłość będą zmuszeni płacić podatki zgóry

PARYŻ, 30 lipca. — Zatwierdzenie francusko-amerykańskiej umowy w sprawie długów wojennych zostało odłożone do jesieni. Finansowa komisja zajęła się przedewszystkiem rozważeniem planów premjera Poincarego dla reorganizacji finansów, które uznała w zasadzie za praktyczne i odesłała do parlamentu z poleceniem ich zatwierdzenia.

Jeden z projektów premjera Poincarego dla reformowania finansów przewiduje zapłatę podatków zgóry. Premjer Poincare jest pewny, ze parlament uchwali jego program reorganizacji finansów.

### Belgja nakłada podatki na turystów

BRUKSELA, 30 lipca. — Król Albert na mocy uchwalonych przez parlament pełnomocnictw, nałożył specjalny podatek na turystów, który wynosi 20 procent sumy płaconej przez turystów za pokoje w hotelach. Właściciele hoteli protestowali energicznie przeciw niesłusznemu ich zdaniem podatkowi, ale ich protest minął bez echa.

### *WALKA O SZAMPJONAT PIĘŚCIARSKI ODBĘDZIE SIĘ W NEW YORKU*

#### *6,000,000 nowojorczan będzie miało szczęście przeżyć wzruszenia rozkoszy*

NEW YORK, 30 lipca. — Nowojorska stanowa komisja atletyczna dwoma głosami przeciw jednemu uchwaliła wydać pozwolenie na odbycie walki pięściarskiej pomiędzy Jack Dempsey'em, szampjonem pięściarskim ciężkiej wagi, a kandydatem do tytułu szampjona Gene Tunney'em.

Walka o szampjonat pięściarski odbędzie się 16-go września w Yankee Stadionie. Początkowo walka o szampjonat pięściarski miała się odbyć w Chicago i główny promoter atletyczny Tex Rickard udał się w tej sprawie do Chicago. Władze stanu New York w ostatniej chwili zmieniły swe zdanie w sprawie walki pięściarskiej i zgodziły się pozwolić na jej odbycie w New Yorku, by nie pozbawiać 6,000,000 mieszkańców wzruszeń rozkoszy, przeżywanych przez każdego mieszkańca Nowego Yorku, na widok dwóch współzlomków objiających się energicznie po swych obliczach.

### Trzęsienie ziemi w Indjach Holenderskich

AMSTERDAM, 30 lipca. — Według wiadomości otrzymanych tutaj w miejscowości Podang na Wyspie Jawie dało się odczuć gwałtowne trzęsienie ziemi późno we wtorek wieczorem.

## Strajk na kolei podziemnej Interborough ostatecznie zakończony

### Regularna komunikacja przywrócona na całej linji

NEW YORK, 30 lipca. — Strajk motormenów i zwrotniczych na kolei podziemnej Interborough zakończył się ostatecznie wczoraj w nocy. Przywódcy strajkierów Edward Lavin i inni zwolnili wczoraj strajkierów od posłuszeństwa złożonego dla kierowników strajku i polecili im powrócić do pracy, jak najprędzej będą mogli.

Wszyscy strajkierzy zostali z powrotem przyjęci do pracy na dawnych warunkach z wyjątkiem zachowania porządku starszeństwa, co zostanie zadecydowane później.

W następstwie powrotu strajkierów do pracy dzisiaj na kolejach podziemnych Interborough przywrócona została regularna komunikacja.

Bieg i liczba pociągów zostały przywrócone do normy przed strajkowej.

### Przypłacił śmiercią miłość braterską

NEW YORK, 30 lipca. — Pięcioletni Samuel Verlazza, zginął tragiczną śmiercią spadłszy ze schodów ogniowych na podwórze, w chwili, gdy usiłował ratować swego młodszego braciszka James'a lat 3, którego zdołał powstrzymać od upadku, ale sam straciwszy równowagę runął w dół na podwórze, przypłaciwszy śmiercią swą miłość braterską.

### *Dochody Polski z podatków zwiększają się z każdym dniem*

#### Polska Agencja Telegraficzna

WARSZAWA, 30 lipca. — Dochody z podatków za pierwsze 20 dni miesiąca lipca doszły do sumy 83,000,000 złotych, większej, aniżeli kiedykolwiek w takim samym okresie czasu bieżącego roku.

## Brat żony pastora oskarżonej o morderstwo zniknął bez śladu

### Prokuratorja rzekomo na tropie wykrycia mordu

NEW BRUNSWICK, 30 lipca. — We wznowionym procesie o morderstwo pastora Hall i jego kochanki Eleonory Mills, śpiewaczki kościelnej po aresztowaniu żony zamordowanego pastora Frances Stevens Hall, zaszły pewne powikłania.

Prokuratorja jednak utrzymuje, iż jest na tropie wykrycia rzeczywistego mordercy. W ostatniej chwili władze sądowe wydały rozkaz aresztowania brata pani Hall, dzikiego Williama Stevens, ale ten znikł jak kamfora i policja dowiedzieć się nie może o jego miejscu pobytu.

Drugi ważny dla prokuratorji świadek, pozostający w związku z morderstwem William Phillips, został aresztowany jako ważny świadek mogący się najwięcej przyczynić do wyjaśnienia tajemniczej zbrodni, dokonanej na osobach pastora Hall i jego kochanki Eleonory Mills, na farmie Phillipsa we wrześniu 1924 roku.

## Z POLA PRACY

### *Belgja zatwierdziła 48-godzinny dzień pracy — 74 fabryk jedwabnych w Paterson, N. J. będzie zamkniętych — Robotnicy w hutach szklanych zawierają nową umowę.*

BRUKSELA, 30 lipca. — Senat belgijski zatwierdził dzisiaj konwencję zawartą przed kilku laty w Washingtonie w sprawie 48 godzinnego tygodnia pracy. Parlament zatwierdził tę samą konwencję 4 czerwca, odrzucając poprawki przewidujące odłożenie wprowadzenia w życie konwencji do czasu, dopóki państwa sąsiednie nie wprowadzą jej w życie.

(Konwencja 48-godzinnego tygodnia pracy została uchwalona w Washingtonie w 1919 roku na międzynarodowej konwencji Pracy, zgodnie z zastrzeżeniami wersalskiego traktatu pokoju. Konwencja została podpisana przez wszystkie państwa, które brały udział w obradach wersalskiego traktatu pokoju).

* * *

PATERSON, N. J., 30 lipca.— Siedemdziesiąt cztery mniejszych fabryk jedwabnych w tem mieście, które połączyły się w jedną organizację ogłosiły dzisiaj, iż z dniem 1 sierpnia zawieszają pracę na nieokreślony czas dla zwiększenia popytu na ich wyroby i ich ceny. Fabrykanci twierdzą, że ceny surowego materjału są niezwykle wysokie i wytwarzanie produktów na zapas zdaje fabrykantom na łaskę kupców, którzy ofiarują fabrykantom takie ceny, jakie im się podobają. Zorganizowani fabrykanci niezależnych fabryk jedwabnych zatrudniają 1,000 robotników.

* * *

ATLANTIC CITY, 30 lipca.— Pracownicy fabryki American Flint Glass Co. odnowili swoją umowę z pracodawcami. Ośm tysięcy zorganizowanych robotników w miejscowych szkliarniach zgodziło się pracować na dawnych warunkach.

# W Domu Związkowym przy 2-ej ave. mieścić się powinna Polska Ochronka Dzienna!

DZISIAJ
**31**
SOBOTA
Lipiec ma 31 dni.

### KALENDARZYK

Ignacego z L., Germana.

### Wypadki Historyczne

W roku 1815 wskrzeszenie nazwy Królestwa Polskiego.

### POGODA

Przepowiednie biura meteorologicznego w Washington głoszą:
Pogoda, chwilami deszcz.

| | |
|---|---|
| Złoty, 19.2 centów am. | 11c |
| Bond 5% pożyczki płatnej w roku 1940 | 98.8 |
| Bond 5% pożyczki płatnej w roku 1950 | 94.% |

### RADIO PROGRAM

**STACJA WEAF, NEW YORK, 492**
**8:30 wieczór—11:15 wieczór**
8:30—Orkiestra Goldmana.
10:15—Orkiestra Roosevelta.
11:15—Orkiestra Rolfe'a.

**STACJA WGBS, NEW YORK, 316**
**6:30 wieczór—10:30 wieczór**
6:30—Trio Sorey'a.
7:45—Orkiestra Halla.
9:00—Program wokalno-muzyczny.
10:15—Koncert na cytrze.
10:30—Orkiestra z Arrowhead Inn.

**STACJA WJZ, NEW YORK, 455**
**7:00 wieczór—10:30 wieczór**
7:05—Orkiestra Hotelu Waldorf-Astoria.
8:25—Orkiestra Filharmonji nowojorskiej.
10:30—Orkiestra Astora.

**STACJA WMCA, NEW YORK, 341**
**7:00 wieczór—12:00 w nocy**
7:00—Orkiestra Tappena.
10:00—Orkiestra Edgemere.
11:00—Orkiestra Goldena.
12:00—Artykiet Hotelu McAlpin.

**STACJA WOR, NEWARK, 405**
**6:45 wieczór—11:15 wieczór**
6:45—Ensemble Jacobs'a.
7:30—Orkiestra Oresta'a.
8:30—Orkiestra Pryora.
10:15—„Brass Quartet."
10:30—Orkiestra Montereya.
11:15—Orkiestra Zabarstowa Berkeley'a.

### Posiedzenie „Ligawek"

Miesięczne posiedzenie Ligi Kobiet odbędzie się dnia 3-go sierpnia, o godzinie 8:30 wieczór, w Domu Narodowym, pn. 19-23 St. Mark's Place.

M. POPIEL, Sekr.

### Zawiadomienie

W niedzielę, dnia 1-go sierpnia odbędzie się posiedzenie Okręgowej Komisji Kwalifikacyjnej Krzyża Legjonowego, o godzinie 10:30 rano w New Yorku, w Domu Narodowym, pn. 19-23 St. Mark's Place.

Uprasza się representantów z Greenpoint, Bayonne, Elizabeth, South Brooklyn o przedłożenie na temże posiedzeniu listy kandydatów do Krzyża Legjonowego.

Ci obywatele, którzy nie otrzymali dotychczas karty zgłoszeń o Krzyż Legjonowy i ci, którzy takowe otrzymali do wypełnienia niechaj się zgłoszą na temże posiedzeniu.

Cześć!
Za O. K. K. K. L. w New Yorku:
Z. BOGDAŃSKI, Sekretarz.

### Wielka wycieczka polskiego klubu demokratycznego Wielkiego New Yorku

Polski Klub Demokratyczny wielkiego New Yorku z siedzibą we własnym gmachu pn. 56 St. Mark's Pl. urządza w niedzielę, dnia 15-go sierpnia r. b. zbiorową wycieczkę autobusami dla swych członków i sympatyków do Huntington, L. I. na farmę zakupioną pod budowę Polskiego Sierocińca.

Wyjazd nastąpi z domu klubowego pn. 56 St. Mark's Place w niedzielę, dnia 15-go sierpnia, o godzinie 8:30 rano i wszyscy którzy pragną wziąć w tej wycieczce udział powinni zgłosić się wcześnie po bilety u gospodarza klubu.

Cena za przejazd tam i z powrotem wyjątkiemi autobusami wynosi dwa dolary od osoby. Dzieci do dwunastu lat opłacają tylko dolara.

Komitet zabawowy Polskiego Klubu Demokratycznego dokłada wszelkich starań, ażeby uczestnicy wycieczki zabawili się jak najlepiej i zapowiada wiele przyjemnych i wesołych niespodzianek.

KOMITET.

### OBRAZKI NOWOJORSKIE

codziennie szkicuje
WŁÓCZĘGA.
Adres: „Włóczęga"
c. o. „Nowy Świat"
24 Union Square

Przyjechała z daleka.

Znużona dziewczynka spała na jej ramieniu a ona, ocierając pot z twarzy, wodziła oczyma, gdzieś daleko, widziała zjawiska, których nikt z nas nie widział.

Czekała cierpliwie.

Łagodnym, smutnym uśmiechem przywitała mnie, gdy wszedłem do biura.

Uśmiech zakłopotania, taka żywa serdeczna maska smutku, za którą ukrywa się ból, zawstydzenie i upokorzenie.

Po chwili oprowadzała mnie po ciernistych drogach swego pożycia, jak szczęśliwa była z pierwszym mężem, który ją zostawił z dwojgiem dzieci. Zmarł tak nagle, choroba trwała kilka dni. Majątku żadnego nie zostawił, bo mało zarabiał. Koszty choroby i pogrzebu pochłonęły skromne oszczędności, a później zaczął się okres wielkiej nędzy.

Poznała mężczyznę, który jej zaproponował małżeństwo. Sam Bóg wie, że go nie kochała. Miała jednak dwie sierotki, któremi opiekować się musiała, a doprawdy tak ciężko było... Poświęciła się więc dla swych dzieci. Drugi mąż również był wdowcem i miał troje dzieci. Musiała się więc i temi dziećmi zaopiekować i być im matką. Byłoby wszystko w porządku, gdyby... Do jej domu zastukało widmo munszajnu i brutalności. Zaczęły się czasy wielkiego a cichego cierpienia. Trwało to długo, bardzo długo dzięki jej cierpliwości. Ostatnio atoli mąż w inny sposób jej dokucza. Oto zaczął prześladować i bić jej dzieci. Tem najgłębiej ją dotknął. Zabolało ją to, zrozumiała sieroctwo swych dzieci i... postanowiła rozstać się z niemi.

Z tem właśnie przyszła do mnie.

Prosiła o zajęcie dla starszego syna.

Posłałem ją do ogrodnika poszukującego chłopca do nauki.

Chciała jeszcze dużo opowiadać, dosłyszałem tylko „ach Panie..." Potem słowa utonęły we łzach i tłumione szlochanie zakończyło konwersację.

Ze śpiącem dzieckiem na ramieniu opuściła redakcję.

Szedł w ślad za nią smutek, szła spowiedź życia straconego.

Wlokła się dola, powszednia, żałosna.

Najgorsze, że wyrwać się z tej sieci nie można.

Młodość dawno zwiędła, zmarnowały się siły, pozostały dzieci jak łańcuchy, wiążące ją z życiem, jarzmo obowiązków.... bez wyjścia.

Nic w jej życiu nie zmieni się.

Nadzieje bledną i znikają zwolna z horyzontu.

Zaczyna godzić się z losem, choć tak...

...Tak źle jest na tym świecie.

# NA OCHRONKĘ

Imiennie ofiary złożyły w ostatnich dniach niżej wymienione osoby:

| | |
|---|---|
| Pani Jannus | $5.00 |
| Pani Szczepańska | 2.00 |
| I. B. | 5.00 |
| F. Olszewska | 1.00 |
| N. N. | $1.00 |

### Do ogółu Polonji w New Yorku i Okolicy!

Wobec ogromnego braku ubrań dla dzieci i starców w schronizkach i sierocińcach w Polsce, trzy miejscowe towarzystwa „Liga Kobiet", „Samopomoc" i T-wo Pomocy dla Polskiego Czerwonego Krzyża zorganizowały komitet celem zebrania większej ilości używanych ubrań i obuwia celem przesłania tych rzeczy do Polski.

Wobec powyższego zwracamy się z gorącą prośbą do ogółu Polonji, aby poparła naszą pracę przez składanie używanych a niepotrzebnych ubrań i obuwia tak dla dzieci jak i osób starszych obojga płci.

*Wstępujcie do Komitetów Im. Piłsudskiego!*

## Żona obrażona w swoich uczuciach wtrąca małżonka do więzienia

1) Wzajemne pożycie małżeńskie pięknej Annabel Kelly i Sillas'a Downinga było idealnym przykładem dla sąsiadów. Downing, spadkobierca licznych miljonów, kochał swoją żonę bez granic. Podobne uczucie żywiła Annabel w swoim małym serduszku. Lecz wkrótce na lazurowem niebie małżeństwa ukazały się chmury.

2) Matka Sillas'a która z samego początku sprzeciwiała się tak kompromitującemu, według jej zdania mezaljansowi odwiedzała swego syna w jego gniazdku rodzinnym. Wroga postawa matki w stosunku do swojej synowej wpłynęła na zmianę uczuć Sillas'a.

3) Downing oświadczył swojej żonie, iż kwiat miłości zwiądł w jego sercu. Błagał ją o udzielenie mu rozwodu zaznaczając, iż może dać materjał do akcji rozwodowej. Młoda żona chciała pokazać całemu światu jak wysoko ceni swój honor niewieści, obliczywszy szkody wyrządzone przez małżenka w gmachu jej uczuć domagała się odszkodowania w postaci $100,000.

4) Z chwilą, gdy sąd przyznał jej prawo do alimentów młoda żona kazała wtrącić Downinga do więzienia przy ulicy Ludlow, będąc pewną, iż mąż nie będzie w stanie wypłacić odszkodowania. Downing nie mógł opłacić kaucji $5,000 i dlatego musi zamieszkać przez czas pewien w celi więziennej.

# PÓŁROCZNE POSIEDZENIE RADY OŚWIATOWEJ W NEW YORKU

### Wspólny obchód Czynu 6-go sierpnia z Komitetem imienia Józefa Piłsudskiego

W obecności 40 delegatów towarzystw odbyło się w zeszłą środę półroczne posiedzenie Rady Oświatowej Złączonych Towarzystw Polskich w New Yorku.

Przewodniczył prezes ob. Nowotka, sekretarzował ob. Rozen.

Zebranie zwołane na godzinę ósmą otwarto o godzinie dziewiątej. Po odczytaniu i przyjęciu porządku dziennego sekretarz odczytał protokół z poprzedniego posiedzenia, który bez zmian został przyjęty.

Sprawozdania komisji rewizyjnej nie było, albowiem z powodu niezrozumienia się co do daty i miejsca członkowie wszyscy się nie zeszli i rewizji nie zrobili. Prezes polecił rewizję przeprowadzić i zdać sprawozdanie na przyszłem posiedzeniu.

### Rezygnacja kierownika szkoły

Dotychczasowy kierownik szkoły ob. J. Ziembiński złożył swoją rezygnację, która na wniosek ob. Bogdańskiego została przyjęta. Za dotychczasową jego pracę zebrani wyrazili podziękowanie przez powstanie.

W miejsce ob. Ziembińskiego zarząd wybrał ob. Nowotkę na kierownika co zebrani z uznaniem przyjęli do wiadomości.

Obywatel Nowotka przyjął jednak tylko pod tym warunkiem, że o ile zajęcie by mu czasem nie pozwoliło być na lekcji, że ob. Ziembińskiego zastąpi.

### Nauczyciele będą płatni

Na wniosek ob. Popławskiego po krótkiej w tej sprawie dyskusji

(Ciąg dalszy na str. 3-ej).

## KTO PRZYJECHAŁ Z POLSKI?

Na pokładzie okrętu Frederik VIII Skandynawsko - Amerykańskiej Linji przybyli z Polski niżej wymienieni rodacy.

W wywiadzie z naszym reporterem chwalili oni wikt, czystość i uprzejmą służbę.

Pogoda sprzyjała naszym imigrantom przez całą drogę.

KTO PRZYBYŁ Z POLSKI?

Teofil Danecki z żoną, Anthony Kopnicki, Catharine Michalski, Witold Koneczny, Piera Kulpinska z rodziną, Adam Stachaczynski, Anna Stec z dziećmi, Ryfka Wisner, Tomasz Krolski, Helena Markiewicz z synem, Władysław Przetak, Anna Miedzwieska, Kazimierz Kasperowicz, Hendryk Shatkowski, Jan Gonslank, John Peplinski, Emilia Peltz, John Budz, Apolonja Dawidczyk, Zofja Kuch, Anna Wasenda, Rosalja Cichon, Marta Dolecka, Antonina Brozyna, Marja Suchocka, De Forest Victoria, Jan Sedeck, Franciszek Povkal, Jan Jurczak, Franciszek Josefszyk, Stanisław Slota, Stanisław Liput, Józefa Grudzinska, Aniela Kowalska, Jacob Gubernat, Wladimierz Bas, Marja Pritrup, Rosalja Zukowska, Jan Golembiowska, Leon Wolnik, Jersey Piotrowski, Józefa Bartys z dziećmi, Isčak Szpitalski z żoną, Józefa Danowska z dziećmi, John Dziedzic.

# JAK NAS PISZĄ?

Powiadają, że cię piszą jak się widzą. Pytanie czy się nam kto bliżej przypatruje czy lud z okna wagonu kolejowego. Na tem miejscu podawać będziemy w wycinkach wrażenia z podróży i pobytu w Ameryce z książki dziennikarza polskiego J. Makarczyka, który nie mógł oprzeć się pokusie napisania książki z Ameryki. Miły i lekki ton feljetonu erzwala jednak, iż lektura ta jest bardzo przyjemna szczególnie gdy się weźmie pod uwagę wrażenia własne, które w porównaniu z sylwetkami nakreślonemi przez autora stanowią korzystną rozrywkę. W każdym razie niedługo jest wiedzieć jak nas widzą w Polsce oczyma przygodnych historyków.

### *Fontanna*

(Ciąg dalszy.)

Po obejrzeniu pięknego monumentu udano się do rejenta, zawarto umowę i cenę zapłacono.

Nazajutrz, mieszkając w zacisznym hotelu, delegaci podziwiali piękne wanny, żałując srodze, że to nie sobota, bo by się z pewnością wykąpali,*) a spożywszy śniadanie, jęli się rozglądać, gdzie by tu pójść wieczorem, po tak pomyślnie załatwionym interesie. Przedewszystkiem jednak należało zająć się wyekspedjowaniem pomnika, to też, aby zbyć kłopot z głowy poszli do przedsiębiorcy transportowego, którego adres dostarczył usłużny portjer.

— Kupiliśmy pomnik Lincolna—oto akt kupna—prawił szeryf, zechce Pan zdjąć go z postumentu i wyekspedjować do Mashakee.

— Dokąd?

— Do Mashakee—krzyknął oburzony szeryf, nie zna Pan tego miasta?

Przedsiębiorca wziął skorowidz.

— W jakim stanie?

— Wyoming—odparli chórem delegaci, oburzeni do żywego taką ignorancją.

— Już wiem. Gdzie się znajduje pomnik?

— W Parku Lincolna, oto akt kupna.

Przesiębiorca spojrzał na dokument—następnie na szeryfa—potem spokojnie i szybko (był to człowiek bardzo zajęty) wyrzucił całą delegację za drzwi i zaczął uprzejmie rozmawiać z drugim klientem.

— Do policji!—ryknął szeryf.

— Do policji!—zawtórowali delegaci.

Gdy jednak w policji ustalono, że sprzedano za tysiąc pięćset dolarów wielkiej wartości pomnik historyczny, będący własnością miasta i zdobiący miejski park—jeden z największych w Ameryce—u rejenta nigdzie niezajestrowanego—delegaci potracili głowy, gdyż pieniądze stracili już dnia poprzedniego.

I oto znów siedzą w wagonie, pijąc sodową wodę, znów gazety leżą na ich kolanach—jeno, że w tych gazetach piękne obrazki są ich fotografjami, jeno, że reporterzy umieścili tam trochę szpetnych uwag o mądrości przedstawicieli władzy policyjnej w Mashakee,—że jada oto bez fontanny, a spłókani jakby wyszli z pod fontanny, do najpiękniejszego miasta Stanów Zjednoczonych, które ma przed sobą kolosalną przyszłość.

*) W Ameryce ulubionym tematem do żartu są farmerzy i ludzie z dalekiej prowincji—których wymagania higjeny są tak ograniczone, że kąpieli używają tylko... raz na tydzień.

(Ciąg dalszy nastąpi.)

### POLSKA PODPISUJE UKŁAD ZE STANAMI ZJEDNOCZONEMI, MOCĄ KTÓREGO IMIGRANCI PODLEGAJĄ BADANIU NA PRZYSTANI, WYKLUCZAJĄC ELLIS ISLAND

Bałtycko - Amerykańska Linja Okrętowa ma zaszczyt zawiadomić, że Departament Stanu, Washington, D. C. oficjalnie podał do wiadomości, że badanie cudzoziemców zagranicą w Konsulatach Amerykańskich przez technicznych doradców Departamentu Publicznego Zdrowia będzie zaprowadzone również i w Polsce, począwszy od 1-go września, 1926 roku.

Znaczy to, że każdy polski imigrant będzie badany w Warszawie przez amerykańskich doktorów i inspektorów imigracyjnych, i gdy raz przejdzie te badania będzie miał swą amerykańską visę zatwierdzoną w ten sposób, że po przyjeździe do New Yorku, choćby nawet jechał trzecią-klasą, zostanie wypuszczony na przystani, nie zatrzymując się zupełnie na Ellis Island.

Linja Bałtycko - Amerykańska robi specjalne przygotowania celem przyspieszenia wylądowania takich imigrantów na przystaniach portu nowojorskiego.

# Z PEWNOŚCIĄ BĘDĘ NA JUTRZESZYM PIKNIKU

Tak mówi każdy Polak i Polka w obrębie New Yorku, Bronx, Brooklyna i Jersey zamieszkała.

Tak mówią starsi i młodzież obojga płci.

Tak mówią biedni, bogaci, chudzi, pulchni, blondyni i bruneci.

A czyż dziwić się im można? Nie! Po stokroć nie!!!

JUTRO jak już wszystkim wiadomo, odbędzie się Wielki Piknik i Kontest Popularności Złączonych Oddziałów Polskiej Robotniczej Kasy Chorych z New Yorku i Astoria, N. Y.

Będzie to impreza tak wspaniała, jakiej dotychczas jeszcze nie było.

Do tańców ma przygrywać doborowa orkiestra; bufet zaopatrzony w liczne przekąski i napoje; zabawy przeróżne tak dla dziatwy, jak i starszych, wreszcie Kontest Popularności umożliwiający naszym paniom i pannom o ubieganie się o nagrody w gotówce i reprezentowanie Złącz. Oddz. P. R. K. Ch. na jesiennej Rewji Pań Polskich — która się odbędzie w jednej z większych sal balowych w Manhattan, winny być bodźcem dla Rodaków, do przybycia w niedzielę do Czeskiego Parku przy rogu ulic Wolsey i Second Aves., w Astoria, N. Y.

Za wesołe i miłe spędzenie gwarantuje Komitet Zabawowy.

A więc do zobaczenia się w niedzielę na pikniku Kasy Chorych.

Park będzie otwarty od godziny 1-ej po południu.

• • •

### Dojazd do Parku:

Z New Yorku: subway'em do Grand Central Stacji 42nd St., tam przesiąść na pociąg do Astoria, dojechać do stacji Hoyt Ave., Elevatorem na Second Ave, do 57th St., tam przesiąść na pociąg do Astoria, dojechać do stacji Hoyt Ave.

Z Brooklyna: pociągami B. M. T. wprost do Astoria lub też do Queens Boro Plaza, tam przesiąść na moście na pociąg do Astoria, albo wziąć Crosstown tramwaj do Long Island City i na Jackson Ave. zmienić na subway do Astoria. Na stacji Hoyt Ave. komitet wskaże drogę do parku, dwa bloki od stacji. Dojazd zewsząd za pięć centów na miejsce.

## KTO, CO I GDZIE?

W tych dniach ma się odbyć ślub młodej i dobranej pary, a mianowicie ob. Al. Chańskiego i panny Franciszki Dalisner. Pan młody mieszka w domu pn. 862 South Boulevard. Tam właśnie zostanie wyprawiona uczta weselna, po której młode małżeństwo wyjedzie na wieś, aby spędzić na łonie natury swój miodowy miesiąc.

Życzymy małżonkom powodzenia i szczęścia na nowej drodze życia.

• • •

Niejaki Sydney Adewski, lat 17, zamieszkały pn. 1215 Manor Ave. otrzymał ranę postrzałową lewej nogi, gdy kąpał się w rzece Bronx. Rannego opatrzył lekarz pogotowia ratunkowego. Policja wszczęła energiczne śledztwo w sprawie powyższej, ale do tej pory nie udało się jej wpaść na ślad właściciela rewolweru, którego kula ugodziła Adewskiego.

• • •

Harry Thaw, były mąż aktorki Evelyn Nesbit, dotrzymał słowa i na dowód podarował matce swego syna piękną willę wartości $22,000.

Willa ta mieści się w odległości ośmiu mil od Atlantic City, czyli miasta, w którem Evelyn ma klub nocny i teatr.

## NEKROLOGJA

### Apolonja Sporna

Przeżywszy lat 56 rozstała się z tym światem, we własnej rezydencji pnr. Twelfth St., Brooklyn, N. Y. Apolonja Sporna. Zmarła pozostawiła po sobie pogrążonych w nieutulonym żalu: męża Władysława; syna Józefa i cztery córki: Janinę Majewską, Jadwigę Kowalską, Wladysławę i Amelję Sporną.

Wyprowadzenie zwłok odbyło się z kościoła Matki Boskiej Częstochowskiej na cmentarz św. Jana w obecności licznej rzeszy znajomych, przyjaciół i krewnych zmarłej. Niech jej ziemia lekka będzie.


**Dlaczego Bambino?**

Dlatego, iż Bambino ureguluje żołądeczek dziecka Waszego.

Dlatego, iż Bambino usunie zatwardzenie, kurcze i kolkę.

Dlatego, iż Bambino uczyni płaczące i niespokojne dziecko, szczęśliwe i ukontentowane.

Dlatego, iż dzieci lubią Bambino, posiadające słodki smak. Proszą o więcej!

Dlatego, iż Bambino jest Najlepszym Przyjacielem Dzieci.

Aptekarz Wasz, sprzedaje Bambino po 35c. butelkę lub możecie je nabyć wprost z laboratorium.

Bezpłatna próbka buteleczka wysyłaną jest na żądanie.

F. AD. RICHTER & CO.
Berry & So. 5th Sta.
Brooklyn, N. Y.

Czekoladowy Milk Shake w Domu
Przyrządzicie go z
Wilbur Cocoa Cubes Instant

DWA BIURA—DR. HENRYK SOKAL
W Brooklyn'ie—141 Kent Street, Tel. Greenpoint 7252, Godziny:—od 12 do 1 po południu i od 7 do 8 wieczorem.
W New Yorku—208 East 17th Street, Tel. Lexington 1954, Godziny:—od 5 do 7 wieczorem.

NAJNOWSZE POLSKIE REKORDY
Sprzedajemy również rekordy rosyjskie, ukraińskie i angielskie
COLUMBIA

ORKIESTRALNE 10 CALOWE 75c.
12128Z Polka Oj Ra / Piękna Gąsiąka, Mazur — Polska Orkiestra Columbia
12129Z Dziadunio, Polka / Piękna Dziewica, Polka — Polska Orkiestra Columbia
12182Z Melodje Ojczyzny z Repertuaru Nagrywakiewicz. Część III. / Melodje Ojczyzny z Repertuaru Namysłowskiego. Część IV. — Wykonała Orkiestra „Sztandar Polski"
12037Z Wspomnienia z Domu / Polka Kokietka — Orkiestra Columbia
INSTRUMENTALNE
12181Z Oberek z Radomia / Polka Komeda — Sosnowski Trio
12123Z Wesoły Parobek, Polka / Polka „Zabawa" — Instr. Kwartet „Warszawa"
ŚPIEW KOMICZNY
12126Z Bez Rozsądku / Macick i Marysia — Ignacy Ulatowski, Komik

INSTRUMENTALNE
12112Z Wesoły Góral, Mazur / Sosnowski Trio.
( Kujawiak po Zarzecznach / Sosnowski Trio.
12094Z Amerykańskie Potpouri / Kwartet na Koncertynach.
( Repasz Banda / Kwartet na Koncertynach.

KOMICZNE UTWORY
12126Z Wesele Magdy / Ignacy Ulatowski, Komik.
( Hupaj - Siupaj / Ignacy Ulatowski, Komik.
12121Z Madzik Gruszczik / Ignacy Ulatowski, Komik.
( Dwaniej A Dziaiaj / Ignacy Ulatowski, Komik.

WYKONAŁA ORKIESTRA POLSKA
12123Z Miły Wieczór, Wals / Wals „Wnuczka".
12114Z Ostatni Cieżak, Wals / Księżna, Wals

Żądajcie nasz pełny katalog rekordów, wyślemy go bezpłatnie. — Wybór najrozmaitszych polskich rekordów. Mamy również rolki na pianino. Wszelkie zamówienia wypełniamy natychmiast i starannie. Ceny umiarkowane.

Otwarte cały dzień i w niedzielę
POLISH AMERICAN RECORD COMPANY
86—2nd Avenue 5-ej ulicy róg New York City

Wielki książę Rumunji, pięcioletni Michał, został pokąsany przez swego ulubionego pieska, który nabawił się wścieklizny. Powstały nawet obawy, iż dziecko może umrzeć. Obecnie Michał, syn byłego następcy tronu Karola, powraca powoli do zdrowia.

# PÓŁROCZNE POSIEDZENIE RADY OŚWIATOWEJ W NEW YORKU

(Ciąg dalszy ze str. 2-ej)

kusji w której zabierali głos prezes Nowotka, ob. Wojtaszek, ob-ka Słowik i inni uchwalono, aby wszyscy nauczyciele Szkoły Rady Oświatowej byli w przyszłości płatni po $10 miesięcznie.

W nowym terminie szkolnym czas nauki będzie przedłużony z dwóch do dwóch i pół godzin.

Po wyjaśnieniu przez ob. Wojtaszka o wielkim deficycie z zeszłego roku, na wniosek ob-ki Słowik uchwalono polecić zarządowi rozpatrzyć i przedstawić na następnem posiedzeniu Rady projekt co do wysokości opłat jakie mają w przyszłości być od dzieci pobierane.

Obywatel Rachwał mówił o zainteresowaniu się p. Bałuty Szkołą Rady Oświatowej, jest on pryncypałem szkolnym i autorem podręcznika języka polskiego i pod jego kierunkiem szkoła mogiaby się świetnie rozwijać.

Zwrócił on także uwagę na fakt, że Polacy w New Yorku powinni robić starania, aby w szkołach publicznych gdzie uczęszcza większa ilość dzieci polskich był wykładany język polski jak jest niemiecki i francuski. W innych miastach Polonja tego już dopięła czy się jednak da co w tym kierunku zrobić w New Yorku trudno przewidzieć, bo do tego potrzebne są przedewszystkiem wpływy polityczne których Polacy w New Yorku nie posiadają. Sprawami tego rodzaju powinny się zainteresować Polskie Kluby Obywatelskie które dotychczas jednak nie mają czasu na tego rodzaju rzeczy.

**Wspólny Obchód Czynu Sierpniowego**

Obywatel Bogdański podniósł sprawę Obchodu Czynu dnia 6-go Sierpnia kiedy to Piłsudski z Legjonami przeszedł granicę z byłego zaboru rosyjskiego ogłaszając światu prawo narodu polskiego do niepodległości. W sprawie tej zabierali głos ob. Wojtaszek, ob. Stasiński, ob. Z. Ziembiński, ob. Popławski i ob. Rachwał, poczem jednogłośnie uchwalono, aby Rada Oświatowa Złączonych Towarzystw Polskich w New Yorku wzięła udział w urządzeniu Obchodu Sierpniowego wspólnie z Komitetem im. Piłsudskiego i zaprosiła do udziału wszystkie polskie towarzystwa i organizacje w New Yorku.

Na wniosek ob. Stasińskiego polecono przedstawić Komitetowi Piłsudskiego propozycję, aby połowę kolekty z Obchodu Sierpniowego odstąpił na Szkołę Rady Oświatowej.

**Bibljoteka**

W sprawie bibljoteki ob. Kucharski, który się podjął urządzenia takowej zawiadomił, że od ostatniego posiedzenia nic w tej sprawie nie zrobił i cała sprawa przedstawia się tak jak wykazał w swem sprawozdaniu z zeszłego posiedzenia.

**Które towarzystwa były reprezentowane**

Z odczytanej przez sekretarza listy okazało się, że następujące towarzystwa miały swych reprezentantów na posiedzeniu:

Kółko Młodzieży Rady Oświatowej;
Kółko Oświatowe im. S. Staszyca;
Komitet im. Piłsudskiego Nr. 1;
Komitet Obrony Narodowej;
Liga Kobiet, Oddział II;
„Pod Jeden Sztandar, Oddział Nr. 32 Z. S. P.;
„Potęga", Oddział Nr. 34 Z. S. P.;
Polska Robotnicza Kasa Chorych;
„Wyzwolenie";
T-wo Śpiewu „Echo";
T-wo „Gwiazda Wolności";
Kółko Przyjaciół;
T-wo Łogiszyńskie;
T-wo Moniuszki;
T-wo Ognisko;
T-wo J. Piłsudskiego;
T-wo Rzemieślników Budowlanych;
Sokół, Gniazdo Nr. 7;
T-wo „Wolna Polska";
T-wo „Wolnych Polaków".

**Komitety do towarzystw cierpiących na opieszałość**

Ponieważ delegaci niektórych towarzystw nie zjawiają się na posiedzeniach po kilka miesięcy, prezes wyznaczył komitety, które mają te towarzystwa odwiedzić i powołać je do spełnienia swych obowiązków względem Rady Oświatowej.

Na zebraniu nie było delegatów:

T-wa Koszykarzy;
Klubu Obywateli Polskiego Pochodzenia;
T-wa „Narajów";
T-wa „Nowe Życie";
T-wa „Polonja";
T-wa Złączonych Polaków;
T-wa Chłopickiego;
Polskiego Klubu Demokratycznego;
Nowego Świata;
T-wa Alojzego Gonzagi;
T-wa Bratnia Dłoń;
T-wa Śpiewu „Harmonja";
T-wa Marji Konopnickiej.

Poczem prezes odczytał list wyjaśniający co do protestu nadesłanego na poprzednie posiedzenie przez T-wo Gwiazda Wolności. W sprawie tej zgłosili także swą obecność komitet z towarzystwa wydelegowany do załatwienia tej sprawy. Po wyjaśnieniu tej sprawy która wynikła z nieporozumienia i po dyskusji w której oprócz komitetu towarzystwa i prezesa Nowotki zabierali głos ob. Stasiński, ob. Górzański, i inni, ob. Wojtaszek postawił wniosek, aby dać odpowiedź Towarzystwu Gwiazda Wolności wyjaśniającą całą sprawę i takową zamknąć.

Poczem posiedzenie zamknięto o godzinie jedenastej wieczorem.

## BILETY NA KONTEST PIĘKNOŚCI I PIKNIK

Z powodu dużego popytu na bilety na kontest piękności i piknik w niedzielę, 8-go sierpnia r. b., w Dexter Parku, Jamaica Avenue, Woodhaven, Brooklyn, Kółko Mandolinistów „Lutnia" zawiadamia, że takowe można nabyć: w Restauracji Domu Narodowego, 19-23 St. Mark's Place, New York, w Klubie Demokratycznym, 53 St. Mark's Place, New York, w Cukierni B. Puciaty, (dawniej W. Bialski), 111-115 East 7th St., w Cukierni W. Steinbergs, 723 Courtlandt Avenue, Bronx, N. Y., w Domu Narodowym, 261 Driggs Ave., róg Eckford Street, Greenpoint, Brooklyn, N. Y.

# BADANIE STANU ROLNICTWA W POLSCE

## Wycieczki rolnicze komisji prof. Kemmerera

Bawiąca w Polsce amerykańska komisja rzeczoznawców gospodarczo-finansowych z prof. Edwinem W. Kemmererem na czele, by móc skutecznie pracować i sprostać podjętym zadaniom, musi dokładnie poznać Polskę i jej stosunki ekonomiczne, ludność, warunki pracy itp.

To też ze strony rządu czynione są starania, by ułatwić tę część przygotowawczą pracy rzeczoznawców amerykańskim. Najważniejszy może dział w tej akcji — to danie możności poznania stosunków rolniczych w Polsce. Zadanie to przyjął na siebie minister rolnictwa p. dr. Al. Raczyński, który nietylko informuje prof. Kemmerera o najważniejszej gałęzi naszego życia gospodarczego — rolnictwie, nietylko dostarcza rzeczoznawcom amerykańskim wszelkich potrzebnych im danych ze stawień cyfrowych, materjałów itp., ale zamierza odbyć z nimi szereg wycieczek po kraju, aby w ten sposób dać możność zbadania życia wsi polskiej, jej prac i wysiłków, jej ciężkiego położenia i potrzeb.

Na wycieczkach tych prof. Kemmerer zapozna się zarówno z gospodarstwem małem i dużem, jak i z działalnością państwową w zakresie podniesienia stanu rolnictwa i gałęzi wytwórczości z niem związanych, dalej obejrzeć będzie mógł stadniny państwowe, stacje doświadczalne, szkoły rolnicze, przemysł drzewny itp., a więc będzie mógł w ten sposób wytworzyć sobie dokładne pojęcie o całej naszej gospodarce rolniczej.

Pierwsza z planowanych wycieczek komisji rzeczoznawców amerykańskich odbyła się w nie dzielę dnia 11 lipca. Wzięli w niej udział pp.: poseł Stanów Zjednoczonych A. T. J. B. Stetson, prof. E. W. Kemmerer, prof. K. Lutz, rzeczoznawca w sprawach podatkowych dr. J. Broderick, rzeczoznawca w sprawach organizacji bankowości, prof. L. Wiener oraz minister rolnictwa dr. Aleksander Raczyński, dyr. departamentu Ubysz, nacz. wydz. S. Królikowski i sekr. ministra p. J. Życki.

Zrana uczestnicy wycieczki zwiedzili męską szkołę rolniczą w Bilchu pod Łowiczem, wybudowaną w r. 1924 ze znacznym udziałem skarbu państwa, kursy mleczarskie, mleczarnię oraz farmę do praktycznych zajęć, co dało obraz zabiegów czynionych przez państwo dla przygotowania drobnych rolników do prowadzenia wzorowych gospodarstw włościańskich. Objaśnień dotyczących urządzeń szkoły udzielał zwiedzającym starosta łowicki p. Podwiński i dyrektor szkoły.

Uczestnicy wycieczki zapoznali się następnie z organizacją spółek wodnych, mających na celu przeprowadzanie przy pomocy specjalnych kredytów ministerjum rolnictwa i D. P., udzielanych przez państwowy bank rolny, meljoracyj rolnych oraz zobaczyli między innemi w Bocheniu wykonywanie robót meljoracyjnych.

Celem pokazania gościom typu intensywnie prowadzonego gospodarstwa włościańskiego, zwiedzono, mimo spowodowanego ulewami złego stanu drogi, wieś Bocheń, specjalnie zatrzymując się w gospodarstwie włościańskiem p. Urbanka.

Po zwiedzeniu wsi Bocheń, uczestnicy wycieczki zapoznali się z organizacją gospodarstw rolniczo-hodowlano- rybno- ogrodniczych pp. St. Grabińskiego w Walewicach i K. Rembielińskiego w Krośniewicach.

W drodze zatrzymali się goście w katedrze w Łowiczu, gdzie przy sposobności podziwiali malownicze stroje ludowe i w tumie (Archikollegiacie) w Łęczycy wybudowanym w XII stuleciu, gdzie skarby starożytne w paramentach i liturgicznych sprzętach, napisy i grobowce wzbudziły ogromne zainteresowanie amerykańskich gości.

Późną nocą powrócił p. minister dr. A. Raczyński z uczestnikami wycieczki do Warszawy.

Peggy English przedstawiona na rycinie o pełnej uroku kobiecego pozie powiedziała sędziemu z West Court, iż oświadczenie policjanta oskarżającego ją o przekroczenie prawa Sullivana ubliża honorowi słabej kobiety.

## *Wezwanie*

Jak już czytelnikom wiadomo, staraniem towarzystw z Frankford i Bridesburg odbędzie się w niedzielę 8-go sierpnia manifestacja ku uczczeniu rocznicy CZYNU SIERPNIOWEGO. Na tę uroczystość przygotowujemy ŚPIEWY LEGJONÓW z roku 1914. Próby odbywają się we czwartki, na dużej sali ob. Marcinianka, pn. 2376 Orthodox St., o godzinie ósmej wieczorem. Są to śpiewy popularne, łatwe i piękne.

Zapraszam na próby wszystkich Polaków i Polki bez różnicy na przekonania religijne lub polityczne.

Ks. B. KRUPSKI, Kier. śpiewów.

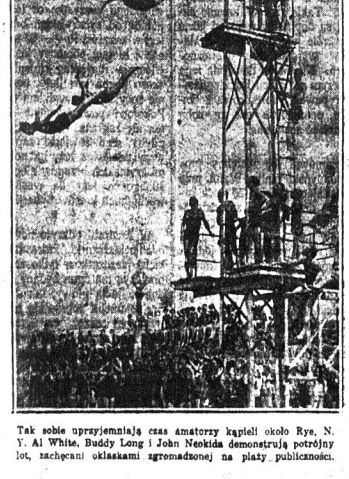

Tak sobie uprzyjemniają czas amatorzy kąpieli około Rye, N. Y. Al White, Buddy Long i John Neokida demonstrują potrójny lot, zachęcani oklaskami zgromadzonej na plaży publiczności.

## Wielki Kontest Piękności

Kółko Mandolinistów „Lutnia" w New Yorku zwraca się z prośbą do pań i panien, które mają zamiar brać udział w konteście piękności w niedzielę, dnia 8-go sierpnia r. b., w Dexter Parku, Jamaica Ave., Woodhaven, Brooklyn, o następujące nagrody: pierwsza—pierścionek brylantowy za $150, druga—damski zegarek z brylantami za $40, trzecia—przybory tualetowe za $40, aby swoje fotografje nadesłały do Nowego Świata, 25 Union Square, New York i by nie zapomniały zabrać ze sobą kostjumu kąpielowego (Bathing Suit).

Urządzając tamtego roku kontest piękności mieliśmy 32 kandydatek, mamy też nadzieję, że tego roku liczba takowych się podwoi.

Aby uniknąć pewnych nareszkań, nieporozumień i kontest ten przeprowadzić oryginalnie ku ogólnemu zadowoleniu, zwracamy się z prośbą, aby panie zastosowały się do powyższych warunków a takowe będą mieć większe szanse do wygrania tak cennych nagród.

Kontest odbędzie się bez względu na pogodę.

„Duży Bill" Tilden, amerykański mistrz rakiety, pobił w ostatnich zawodach tenisowych swego przeciwnika S. Onda. Na rycinie widzimy Tilden'a odbijającego piłkę.

# ODEZWA

## W sprawie urządzenia Dnia Polskiego na Wystawie Sesqui Centennial w dniu 5-go września

Dzień 5-go września, r. b. na Wszechświatowej Wystawie urządzony staraniem miejscowej i okolicznej Polonji ku czci Kościuszki i Pułaskiego na długo pozostanie w pamięci potomnych.

Dzień ten będzie równocześnie wyrazem uczuć patrjotycznych, jakie żywi Wychodźtwo Polskie czcząc w roku bieżącym 150-letnią rocznicę Niepodległości Stanów Zjednoczonych.

Program, jaki będzie wykonany w dniu tym podczas ogólnej polskiej parady i na rozległym stadjonie, zainteresuje nie tylko nas Polaków, lecz równocześnie podniesie imię polskie dodatnio w oczach całej rzeszy przejezdnych, gości zagranicznych i Amerykanów zwiedzających w tym czasie Wystawę.

My, którzy mamy pretensje do świetnej przeszłości naszej historji, ważniejsze jej momenta zobrazujemy w dniu 5-go września w sposób, jaki wymaga artyzm pod kierownictwem ludzi uzdolnionych fachowo, znających piękno, sztukę i naukę.

Dzień 5-go września niech istotnie będzie dniem ogólno-polskim, niech nie setki rodaków i rodaczek, niech nie tylko ta lub owa Organizacja, Klub lub jakieś Zrzeszenie oficjalny weźmie udział — niech w Dniu Polskim na Wystawie dziesiątki tysięcy dusz polskich rozsianych nie tylko w Filadelfji i okolicy, lecz i z odleglejszych stron, gremjalnie przybędą, niech zamanifestują swe uczucia polskie, niech dowiodą, że są synami i córkami jednej i tej samej Ojczyzny, której losy przeszłości pozostają w podobieństwie z tą Wielką Republiką.

Możemy się dzielić pod względem politycznym na frakcje, partje, udział jednak nasz w Dniu Polskim podczas Wystawy nie może mieć żadnego zabarwienia, jest to sprawa apolityczna, interesująca w równej mierze każdego dobrego Polaka.

Dajmy możność równocześnie naszej dziatwie polskiej tu zrodzonej, by i ona przez wzięcie udziału w Dniu Polskim, poznała, że Polska to wielka rzecz, której wstydzić się nikomu nie wolno. Przez wzięcie udziału w Dniu Polskim, dziatwa nasza po zna, iż zaszczytnem jest urodzić się Polakiem, czuć się Polakiem, lub Polką, tembardziej gdy się jest zdala od Macierzy.

Ponieważ urządzenie „Dnia Polskiego" połączone jest z dużym kosztem sięgającym aż 40,000 dolarów, Polski Komitet Wykonawczy w porozumieniu z komitetem Głównym Amerykańskim przygotował już bilety wstępne na wszystkie atrakcje Dnia Polskiego, które każdy może nabyć po cenie jednego dolara od osoby, dla dzieci zaś po 50 centów.

Bilety te otrzymały już wszystkie Parafje w mieście Filadelfji, niektóre organizacje, Towarzystwa, jednak w bilet ten powinien się zaopatrzyć już teraz każdy kto chce być obecnym podczas tak głośnych uroczystości. Bilety te mają do rozporządzenia wszyscy członkowie Polskiego Komitetu. Zgłoszenia bardzo chętnie przyjmuje sekretarz mecenas Józef Ryszeleski 3169 Richmond ul., Philadelphia, Pa., który udziela wszelkich potrzebnych informacyj.

Przygotujmy się już teraz wszyscy do godnego wystąpienia w „Dniu Polskim" 5-go września, br. na Sesqui-Centennial Wystawie w mieście Filadelfji. Złączmy się razem, by uczcić pamięć bohaterów Kościuszki i Pułaskiego, a równocześnie i innych twórców Niepodległości naszej przybranej Ojczyzny.

W imieniu Polskiego Centralnego Komitetu Sesqui-Centennial Wystawy.

Feliks Piekarski, Prezes
Dr. Gabrjel J. Kraus, Kasjer
Józef C. Ryszeleski, Sekretarz

## MIEJSCA KĄPIELOWE

„Bear Mountains"—piękna miejscowość górzysta przy rzece Hudson; park, łódki i różne przyjemności; autobusem lub statkiem przez park z New Jersey i 29th St.

Brighton i Manhattan Beaches—miejsca kąpielowe, hotele, teatry, sale do tańca i t. p. Jechać pociągiem podziemnym Broadway Subway i Brighton Beach.

Glasson Pt. Amusement Park — Glason Pt., Bronx, N. Y.

Columbia Park—Hudson Boulevard, Jersey City, N. J.; tańce i różne rozrywki. Jechać pociągiem Hudson Tubes do Summit Ave., albo autobusami.

Coney Island (światowe miejsce zabawy)—Luna Park, Steeplechase, różne rozrywki, prywatne i publiczne kąpiele, tańce. Jechać B. M. T., West End i Sea Beach Subway lub autobusami z 42nd St. i Broadway; można też jechać statkiem z Battery Place.


JEŻELI TWÓJ
ŻOŁĄDEK
jest CHORY
Jeżeli nie trawi należycie pokarmów, jeżeli cierpisz stale na zatwardzenie, bóle i zawroty głowy, ciągłe odbijanie się w żołądku, kurcze żołądkowe, wzdęcia—jest najlepszym dowodem, że jest osłabiony i potrzebuje odpowiedniego środka przekrzywiającego, aby go przywrócić do regularności.
Nasz sławny
STOMACH RELIEF
po pierwszym użyciu ocyści Twój żołądek należycie i przyrzeka się ci ulgę w bolesciach. Setki listów dziękczynnych jest dowodem jego niezrównanego działania i jest polecane jako jedno z najskuteczniejszych środków przeczyszczających. Cena butelki $1.25. Płaci dzisiaj i zaciąg lec na koszta przesyłki, a za lekarstwo zapłacisz przy odbiorze. Niezadowolnym zwrócimy pieniądze.
N. BARON LABORATORIES
201 Rockaway Road
Jamaica, N. Y.



DR. M. MAISEL POPRZEDNIO ASYSTENT W KLINICE BRUSSELS UNIWERSYTETU I BYŁY LEKARZ RZĄDU POL.
136 East 17-th Street, New York City
POMIĘDZY THIRD AVENUE I IRVING PLACE
DR. M. MAISEL jest SPECJALISTĄ czy wyłącznie
niebezpieczne i chroniczne choroby
MĘŻCZYZN I KOBIET, RÓWNIEŻ CHOROBY
skórne i krwi
BADANIE KRWI I MOCZU.
GODZINY:—od 10 do 1; od 4 do 8; w niedziele od 10 do 12.
CAŁKOWITE BADANIE
Całkowite badanie, włączając badanie mikroskopijne moczu, krwi, wewnętrzne ładnie za pomocą specjalnych elektrycznych przyrządów. TYLKO $2



W SAM CZAS NA WASZE WAKACJE
COLUMBIA WALIZKOWY GRAMOFON
COLUMBIA WALIZKOWY GRAMOFON, nowy model, piękny deseń; lekki; trzy-sprężynowy motor; Gwarantowany na 15 lat; razem z sześcioma piosenkami i 1,000 igłami ..... $35.00
Na wycieczkę, na ładzie lub na morzu — w Waszym bungalów, na brzegu morza, na masę innych okazji przez całe lato, — rozweselcie Wasze wakacje muzyką.
Najnowsze Polskie Rekordy Columbia
10 CALOWE PODWÓJNE — 75c.
Polska Oj, Ba
Piękna Górnika, Mazur
Dziadunie, Polka
Piękna Dziewica, Polka
Maiejże Ojczyzny z Repertuaru Nanystowskiego
Wspomnienia z Domu
Polka Kokietka
Oberek z Radomia
Polka Kometa
Bolszewik, Galop
Dwaiaj A Dzisiaj
Hupaj - Siupaj
Jakem Mazurowi, Polka
Karuzela, Polka
Wchuły Parobek, Polka
Polka „Zabawa"
Bez Kozaiki
Maciek i Marysia
Śpiew Wiejski
Polska Dola
Jakem Mazurowi, Polka
Maciek Badura, Oberek
Polka Plotkarka
Polka Wierzbicka
Kasiutka, Polka-Mazurka
Miły Wieczór, Walc
Ostatni Uściск, Walc
Pożegnanie
Polka „Mamunia"
Zamówienia otrzymane pocztą natychmiast wykonywane do wszystkich części Stanów Zjednoczonych.
Zgłoście się lub napiszcie po katalog — wysyłamy Darmo.
Obydwa sklepy otwarte wieczorami i w niedzielę.
EUROPEAN PHONO & PIANO Co.
10th STREET & AVENUE A.
1493 First Ave., — róg 78 Street
New York City.

# Nowy Świat

Published Daily and Sunday by the NOWY ŚWIAT PUBLISHING CO., INC.

MEMBER A. B. C.

M. F. WEYCHUTEK, Publisher and President
W. B. BLAZEWICZ, Editor F. TOLLER, Managing Editor

Dziennik wydawany przez Spółkę Wydaw. „Nowy Świat", Inc.

Entered as Second Class Matter, March 21st, 1924, at New York Post Office, New York, N. Y.

| | |
|---|---|
| Prenumerata na prowincji wydania dzienne | Subscription rates outside of New York (Ny Daily) |
| Rocznie ..... $6.00 | One Year ..... $6.00 |
| Półrocznie ..... 3.50 | Six Months ..... 3.00 |
| Prenumerata na prowincji wydania niedzielne | Subscription rates outside of New York City Sunday |
| Rocznie ..... $ 3.00 | One Year ..... $3.00 |
| Półrocznie ..... 1.50 | Six Months ..... 1.50 |
| Prenumerata w Manhattan i Bronx wydania dzienne | Subscription rates Manhattan and Bronx Daily |
| Rocznie ..... $10.00 | One Year ..... $10.00 |
| Półrocznie ..... 6.00 | Six Months ..... 6.00 |
| W Manhattan i Bronx wydanie niedzielne | Manhattan and Bronx Sunday |
| Rocznie ..... $2.00 | One Year ..... $2.00 |
| Półrocznie ..... 1.25 | Six Months ..... 1.00 |

MAIN OFFICE
24 Union Square, New York, N. Y.
Telephone, Stuyvesant 2327


# TRZECI ROZDZIAŁ „PROGRAMU" PIŁSUDSKIEGO

Mapa Europy powojennej zmieniła się radykalnie po podpisaniu traktatów pokojowych, pojawiły się państwa nowe, niepodległe, wolne, przypominające nam utrwaloną i udowodnioną zasadę, że narodu zniszczyć nie można. Prawie wszystkie nowe państwa oparły swój byt niezależny o systemy rządów demokratycznych, stały się samorzutnie republikami, gdyż o innej formie rządu nie można było myśleć po katastrofie wojennej, spowodowanej po większej części absolutyzmem kajzerów, carów i cesarzy. Ta forma rządu odpowiadała też najlepiej nastrojowi mas, które po doświadczeniach wojennych znacznie dojrzały społecznie i politycznie i w szkole wielkiego cierpienia nasiąkły nowemi pojęciami, które przedtem niedostępne były dla nich. Wieśniak zamknięty przez generacje w małej wiosce, odcięty prawie od świata i nie znający go, przywiązany do gleby jak roślina karmiąca się sokami ziemi i promieniami słońca, nie znająca żadnej łączności z tem co się wokół dzieje, w mundurze wojskowym jak pionek bezwolny miotany po wszystkich prawie krajach Europy stykał się z ludźmi innego pokroju, miał dużo czasu i sposobności widzieć na własne oczy świat i co się w nim dzieje, nauczył się myśleć pojęciami szerszemi, obejmującemi nie tylko wieś własną i własny kraj, lecz także państwa ościenne i sprawy ogólnoświatowe. Stał się, jednem słowem, doświadczonym politykiem, który po powrocie do rodzinnej strzechy wymykał się myślami poza granice ciasne i żywy udział brał w życiu społecznem. Dochodziły częściej gazety, które potwierdzały lub zmieniały jego przekonania, przyjeżdżali mówcy polityczni z programami i hasłami, które jak ziarna owoconośne padały w głąb jego duszy.

Wybujały nacjonalizm, który po wojnie opanował prawie wszystkie narody, stał się jednak źródłem przeciągłego kryzysu politycznego. Tenorem dyplomacji zagranicznej był duet francusko - angielski któremu wtórowały w odstępach głosy z Niemiec i Rosji. Zaczęła się nowa epoka dyplomatycznych przesileń przy otwartych drzwiach i zasłoniętych oknach, w ratni szukano nowych orjentacyj, za kulisami szukano sprzymierzeńców, pod stołami na których rozłożone były traktaty pokojowe podpisywano układy i przymierza wojenne, blizny powojenne rozdzierały się od czasu do czasu wyrzucając ropę i gnój pozostały po wojnie.

W wodewilu genewskim zmieniały się programy prawie co tydzień, ukazywali się na scenach mniejszych akrobaci dyplomatyczni i rutynowani ministrowie reprezentujący tylko teorje i gabinety.

W tym chaosie światowym Polska znalazła się w położeniu bardzo trudnem. Miała przeciw sobie Rosję, Niemcy i Anglję protegującą oba te państwa, przeciw niej były i państwa mniejsze wobec czego szukać musiała oparcia we Francji, nie mogąc liczyć na własne siły. Orjentacja francuska była i jest dla Polski wielce korzystna. Jest przedewszystkiem dalszym ciągiem naszego historycznego pokrewieństwa z Wielką Republiką, daje nam w świecie dyplomatycznym doradców najbardziej doświadczonych i sprytnych i autorytet potężny. Nasza polityka zagraniczna zmieniająca się równolegle ze zmianami gabinetów, była chwiejna, dorywcza i bez autorytetu. Brak ludzi wielkich i wyrobionych dyplomatów odczuwany był długo. Partyjnictwo i szowinizm mianowały naszych reprezentantów. Pierwszym dyplomatą polskim, który godnie i udolnie Rzeczpospolitą reprezentował zagranicą był minister Skrzyński, który potrafił podnieść znaczenie Polski w Locarno i Genewie. Atoli dyplomacja polska liczyła się tylko z rynkiem politycznym na Zachodzie, zaniedbując zupełnie orjentację słowiańską, która jest nam najbliższa i najbardziej odpowiada sytuacji w jakiej Polska się znajduje. I tu Skrzyński krok pierwszy uczynił. • Miał nawet pojechać do Moskwy i tam nawiązać ściślejsze stosunki z republiką sowiecką, miał przeciwdziałać wytężonej agitacji niemieckiej na Wschodzie. Jego plany i zamiary przerwane zostały wskutek chronicznego niedomagania wewnętrznego Polski wynikającego z zupełnego rozstroju i nieudolności Sejmu, w którym spotykali się politykierzy i partyjnicy, pionki klubowe prowadzące politykę zaściankową, na głośną a małą skalę.

W poniedziałek odbędzie się w Rydze konferencja ministrów spraw zagranicznych Polski, Litwy, Estonji i Finlandji, celem omówienia wspólnej platformy i projektu układów z Rosją.

Podłożem tej orjentacji skierowanej ku Bałtykowi jest wiara w Polskę. Wytyczną linją polityki rządu Piłsudskiego jest szukanie metod sanacji gospodarczej i politycznej w KRAJU, szukanie dyrektyw z WNĘTRZA a nie z zewnątrz. Niepodległość ta może i musi być wynikiem odrodzenia całego społeczeństwa, które na siebie bierze ODPOWIEDZIALNOŚĆ za losy krajú.

To linja Piłsudskiego.

Po niej kroczyć będzie nie tylko rząd ale i naród cały, odrodzony, świadomy swej niepodległości i SWEJ ODPOWIEDZIALNOŚCI.

Tem też tłumaczy się zapoczątkowana praca utrwalenia przyjaźni między Polską a państwami ościennemi.

To jest program Piłsudskiego, za którym stoją osobistości o wielkiej wartości moralnej i trzeźwych sercach.

P. Y.

# NA MARGINESIE

TRIUMWIRAT SOWIECKI rządzący faktycznie Rosją od śmierci Lenina, a złożony ze Stalina, Kamieniewa i Zinowjewa rozpadł się w kawałki. Kamieniew już zeszłej zimy usunięty został z Biura Politycznego partji komunistycznej, co równało się całkowitemu sparaliżowaniu jego wpływów, które w poprzednim okresie tarć wewnętrznych wysunęły go na czoło opozycji. Zinowjew, choć razem z nim naraził się Stalinowi, reprezentującemu ortodoksję komunistyczną, ocalał tylko dzięki temu, że centrala komunistyczna obawiała się jego potężnych wpływów w Leningradzie, zwanym Wielkiem Księstwem Zinowjewa. Zachodzi kwestja dlaczego teraz ten wielki książę musiał ustąpić z urzędowania pod ciężkim zarzutem sprzeniewierzenia się nakazom większości a nawet konspiracyjnych knowań przeciw tej większości, która toleruje niekiedy otwartą opozycję ale konspiracji nie znosi. Bezdyscypliny partyjnej system pozwalający pół miljonowi komunistów rządzić stu czterdziestu miljonami ludu rosyjskiego nie mógł by się długo utrzymać.

Bezpośrednią przyczyną upadku Zinowjewa był nietylko brak karności — ale i fakt że komunizm stanął obecnie na rozstajach i nie mogąc pogodzić sprzecznych interesów proletarjatu miejskiego z interesami ludu wiejskiego musi odpowiedzieć sobie na pytanie: kogo się więcej bać należy. Stalin z Dzierżyńskim odpowiedzieli sobie na to pytanie w tym sensie, że faworyzować należy raczej chłopa i w tej myśli dążyli konsekwentnie do tego, by poprawić chłopską dolę, a przedewszystkiem zmniejszyć „głód towarowy", który odbija się ujemnie na produkcji rolnej, gdy chłop nie widzi pięknej racji, dla której miałby siać i orać szerzej, niż na własne potrzeby, wobec drożyzny produktów fabrycznych. Walka z tą drożyzną zmusiła komunistów do redukowania cen w drodze dekretów, a co za tem idzie do wprowadzenia dłuższych godzin pracy w fabrykach i zakładach przemysłowych. Nie mogło to nie wywołać niezadowolenia w masach robotniczych i niezadowolenie to stało się właśnie stawką Zinowjewa w grze o władzę. Projektowany i proklamowany przezeń pochód na „kułaka" nie doszedł do skutku a on sam w chwili szykowania się do tego ataku po odpowiedniem przygotowaniu gruntu — nagle wyleciał z siodła. Wynika bowiem z orjentacji komunistycznej większości, że mniejsza o zaciśniętą pięść robotnika fabrycznego, z tym się jakoś poradzi, ale „kułak" wyrastający nad Rosją, chłopski kułak — to dopiero groźne zjawisko. Tem groźniejsze, że żniwa były obfite w tym roku a to zawsze pociąga za sobą głośne przekleństwa na drożyznę, przypisywaną przez masy nie dość głęboko przez komunizm uświadomione — niedołęstwu lub złej woli rządzących.

STADO MROŻONYCH MAMUTÓW znaleziono na wyspach Nowej Syberji pod warstwami piasku i gliny wśród skamieniałych pni brzozy karłowatej. W tem przedpotopowem towarzystwie mają znajdować się również nieznane dotąd paleontologom okazy fauny. Rząd sowiecki nosi się z zamiarem wysłania tam wielkiej ekspedycji naukowej i sprowadzenia tej zamrożonej menażerji do Moskwy.

(BM)

# PIERWSZY POLSKI FARMER W AMERYCE

## Był nim dzielny żołnierz i znakomity poeta Juljan Ursyn Niemcewicz

Przy obecnej uroczystości amerykańskiej ze szczególnem wzruszeniem rozpamiętywamy dzieje wychodźtwa polskiego do Stanów Zjednoczonych.

Jak czyny Kościuszki i Pułaskiego rzucały pierwsze cegły pod Biały Dom wolności w Waszyngtonie, tak twardy znój miljonowych rzesz ludu polskiego przyczynił się w ogromnej mierze do wzniesienia tego przepotężnego dobrobytu, jaki jest obecnie dumą i chlubą Stanów Zjednoczonych Ameryki Północnej.

Farmer polski jest jednym z głównych pionierów cywilizacji amerykańskiej. On pierwszy kar czował dziewicze puszcze Pensylwanji, zakładał uprawne pola, budował drogi i miasta.

Któż otwiera ten cywilizacyjny szlak i staje się idealnym pierwowzorem polskiego wychodźtwa?

Jest nim Juljan Ursyn Niemcewicz, poseł na Sejm czteroletni, adjutant Tadeusza Kościuszki znakomity autor „Śpiewaków Historycznych", płomienny patrjota, jedna z naszych najwspanialszych postaci historycznych.

Ranny pod Maciejowicami jako adjutant Kościuszki, dostaje się Niemcewicz wraz z Naczelnikiem do więzienia w Petersburgu, skąd po dwuletnich cierpieniach wyrusza z Kościuszką do Ameryki.

Po 81 dniach podróży morskiej przybywa w czerwcu 1797 r. do Filadelfji wraz z Tadeuszem Kościuszką. Licznie zebrana publiczność powitała obu bohaterów entuzjastycznie. Wyprzęgnięto konie i zawieziono ich do hotelu pani Loveson.

Kościuszko spotkał tutaj wielu swoich przyjaciół z czasów walk o niepodległość Ameryki, szczególnie generałów Mifflina i Gatesa.

Z Filadelfji ruszyli do Nowego Yorku, który podług słów Niemcewicza liczył wówczas 30,000 mieszkańców (dziś 8 miljonów). Tu Niemcewicz poznał p. Zuzannę Kean, swoją przyszłą małżonkę, wdowę po przyjacielu Kościuszki. Niebawem wracają do Filadelfji, gdzie kongres obradujący uchwalił wypłacić Tadeuszowi Kościuszce zaległe gaże z czasów jego bohaterskich walk o niepodległość.

Niebawem Kościuszko opuszcza Amerykę, a Niemcewicz zaczyna zwiedzać prowincje Maine, Maryland i Potomach. Wreszcie dociera do Waszyngtonu. „Nie znalazłem w tej przyszłej stolicy potężnego państwa — pisze Niemcewicz w swoich pamiętnikach — jak tylko gmach wielki, Kapitoljum, pałac prezydenta jeszcze nie ukończony, ulice przyszłe wytknięte i rozrzuconych tu i owdzie kilka domów. Przepływającą przez nie małą rzeczkę Amerykanie w przeczuciu przyszłej wielkości nazwali Tybrem. Zresztą zaroślа i las, tak, że w tej wielkiej stolicy chodziłem z fuzją i strzelałem ptaki. Za sto lat jak się temu dziwić będą".

Sądząc z tych słów, Niemcewicz genjalnie przeczuł gigantyczny rozwój Ameryki.

W tym czasie wielki twórca nie podległości Ameryki, Waszyngton zaprasza do siebie Niemcewicza, gdzie znakomity pisarz spędził kilka tygodni, zachwycony gościnnością i genjalną prostotą pierwszego prezydenta Stanów Zjednoczonych.

Niebawem Niemcewicz ożenił się ze wspomnianą wdową p. Z. Kean i rozpoczął pracę na roli. Na ten właśnie okres przypada działalność poety, jako cywilizacyjnego farmera. Gospodarstwo prowadził wzorowo. W całej okolicy znane były jego sianokosy i jego przepiękny ogród warzywny, pełen polskich rzodkiewek, ogórków i arbuzów. Zbudował nawet specjalny lamusik litewski. Praca na roli mimo trudu i znoju, odrodziła duchowo Niemcewicza.

Na wieść o śmierci ojca wraca w r. 1802 do kraju, gdzie przebywał dwa lata, poczem pojechał znowu do Ameryki.

Los nie pozwolił mu jednak od dać się pracy spokojnej. Na wieść o powstaniu Księstwa Warszawskiego w r. 1807, powraca do Warszawy, gdzie oddaje się wytężonej pracy politycznej i literackiej.

Pierwszy farmer polski w Ameryce dał w ten sposób przykład wytrwałej pracy dla całego wychodźtwa naszego.

# MAŁE RZECZY

Parkujące automobile pobiły rekord w zeszłą niedzielę na Coney Island, gdy zebrały się tam w pokaźnej ilości — czterdziestu tysięcy sztuk. Trzydziestu siedmiu policjantów bez szczególniejszych trudności pasło to — ryczące stado na tym nadmorskim wygonie. Świadczy to o znakomitych postępach w dziedzinie tresowania samochodów.

• • •

Niema róży bez cierni. Cierniem w różanej karjerze aktorek londyńskich jest fakt, że etykieta odgradza je od honorowych recepcyj na dworze królewskim. Odróżnia wszakże ta etykieta aktorki będące jeszcze w aktorskim stanie od aktorek, które już ustąpiły ze sceny i co najwyżej robią sceny w domu swym małżonkom z najlepszego towarzystwa. Takie zrehabilitowane aktorki są dopuszczane przed jasne oczy króla Jerzego i królowej Marji w wyjątkowych okolicznościach. Niedawno dostąpiła tego zaszczytu w pałacu Buckinghamskim pewna profesorowa z Oxfordu, pomimo że ma za sobą przeszłość sceniczną.

• • •

Zblamował się wielebny prorok londyński Walter Wynn, prze powiadając na dzień 20 lipca katastrofę dziejową na zasadzie astronomicznych i geometrycznych studjów nad — piramidami egipskiemi. Nie przyznaje się jednak do wróżbiarskiego pudła, dowodząc, że w dniu tym kurs franka na giełdzie był katastrofalnie rozpaczliwy i że prawdopodobnie to właśnie mieli na widoku kapłani egipscy w swych „alegorjach architekturalnych" w piramidzie Cheopsa. Wiadomo również że tegoż feralnego dnia paryscy łobuzi wygwizdali w nieprzyjemny sposób kilku stateczn ych turystów amerykańskich. Nie jest-że to katastrofa w całem tego słowa znaczeniu? Nigdy jeszcze od czasów rewolucji francuskiej, paryski motłoch nie pastwił się tak nad burżujami.

Kto nie uważa tego za katastrofę wystarczającą może spodziewać się straszniejszych rzeczy w dn. 22-go sierpnia, który da początek nowej serji wstrząsających wypadków na świecie.

• • •

Ci co na morzu obserwują dziwy niestworzone widzieli niedawno krótkowzrocznego wieloryba, który, wziąwszy statek rybacki za istotę sobie pokrewną, jął się zalecać do tego starego pudła a nie otrzymawszy dowodów wzajemności chlapnął ogonem w bok statku, złamał mu parę żeber i znikł w głębinach.

• • •

Zgodnie z dekretem rządu sowieckiego wszystko co leży na północ od syberyjskich brzegów jest własnością Rosji. W ten sposób i biegun północny jest „odwiecznie rosyjskim krajem", czy skoro niema tam lądu, odwiecznie rosyjskim kawałkiem morza. Pokojowi powszechnemu dekret ten nie zagraża. Gorzej byłoby, gdyby rząd sowiecki zapragnął wszystkiego co leży na południe od krymskich brzegów albo wszystkiego co leży na wschód od wschodnich kresów Syberji.

• • •

W Australii odkryto nową odmianę jaszczurki, która dla jakichś jaszczurkom tylko znanych przyczyn ma ogon będący dokładną imitacją głowy, tak dokładną, że trzeba dobrze się przypatrzyć, by orzec, czy grzecznie czy niegrzecznie zachowuje się taka jaszczurka względem człowieka. Doskonały pomysł natury, zużytkowany już jest zresztą i przez reżyserów filmowych w efektach, polegających na domalowywaniu łysym komikom drugiej gęby na odwrotnej stronie mózgownicy.

Wład. Zieliński.

# PROF. KEMMERER O POLSCE

Warszawski dziennik żydowski „Moment" zamieszcza wywiad z prof. Kemmererem, który oświadczył, iż w ciągu 6 miesięcy, które upłynęły od czasu jego wyjazdu z Polski, przestudjował on gruntownie wszystkie materjały uzyskane od rządu polskiego. Do pracy tej, mówi prof. Kemmerer wciągnąłem szereg współpracowników, którzy ze mną przybyli do Warszawy. Wręczyłem im część materjałów, aby dd pierwszej chwili mogli się należycie zorjentować w sytuacji. Przed wyjazdem z Polski wręczyłem rządowi polskiemu memorandum, zawierające moje rady. Obecnie znajduję Polskę w innej sytuacji i przystąpię ze sztabem moich pracowników ponownie do gruntownego zbadania sytuacji. Sądzę, że zostaniemy w Polsce do 10 września. Gotów jestem skorzystać ze wszystkich materjałów i wskazówek, które ktokolwiek posiada z dziedziny życia gospodarczego i finansowego Polski. Materjały i memoranda muszą być doręczane pisemnie w dowolnym języku. Należy wziąć pod uwagę, że interesują mnie tylko materjały istotnie po ważne. Komisja materjały te przestudjuje i rozpatrzy, nadsyłający materjały nie otrzymają jednak od nas bezpośredniej odpowiedzi. Wszystko to z czasem wręczymy rządowi.

Na pytanie, czy prof. Kemmerer zamierza dążyć do ustabilizowania złotego na kursie parytetowym 10 zł. za dolara, czy też będzie szukał dróg do przywrócenia pierwotnego al pari (5,18½), odpowiedź brzmiała: W obecnej chwili nie wiem, co będzie lepsze dla przyszłości, możliwe są obydwa wyjścia, przedewszystkiem muszę zbadać gruntownie sytuację. Podkreślam prosty i doniosły fakt: nasz przyjazd do Polski można porównać z białym arkuszem papieru, jeszcze niezapisanym. Życie i nasze badania wypełnią plan świetnej przyszłości Polski i wypiszą go na tym papierze.— W obecnej chwili nie mam jeszcze zdania o żadnem z zagadnień finansowych Polski. My, t. zn. wszyscy członkowie komisji postawiliśmy sobie za cel: chcemy służyć państwu polskiemu i chcemy pomóc Polsce i polskim finansom. Przybyłem tutaj do Polski ze współpracownikami, którzy poświęcili wiele czasu i sił problematom finansów państwowych i życia gospodarczego całego szeregu krajów oraz Stanów Zjednoczonych Ameryki Północnej. Jestem przekonany, że będą to właściwi ludzie na właściwem miejscu, aby gruntownie zbadać sytuację w Polsce i znaleźć najkrótszą drogę do uzdrowienia finansów i życia gospodarczego państwa polskiego.

# HUMOR

### W menażerji.

Przewodnik do publiczności, wskazując kolejno okazy:

— To jest słoń, który nie ma wcale łba, ale po bułki i pierniki sięga wprost ogonem... A to egipski „introligator", on się nie brzydzi zjeść żadnego najobrzydliwszego zwierzęcia i nawet połyka człowieka... To jest hiena, która punkt o 12-ej w nocy wychodzi na cmentarz i zjada trupy żywcem... Oto boa „konduktor", potrafi przez 365 dni nic nie jeść, a potem cały rok zostawać o głodzie...

### Najważniejsza przyczyna.

A.: — A więc panna Zuzanna i pan Golicki pobrali się z miłości?

B.: — Przeciwnie, z nienawiści.

— Jakto?

B.: — Ona znienawidziła staropanieństwo, a on obóstwo.

### Do niczego — to wszystko

Niebo bez słońca. Ogród bez płotu. Drzewo bez owoców. Dziewczyna bez wychowania. Zupa bez krupek. Wieża bez dzwonów. Żołnierz bez broni. — To wszystko do niczego.


POLSKA
SKANDYNAWSKO-AMERYKAŃSKA LINJA.

Kto zamierza pojechać do Polski lub sprowadzić krewnych z Polski nie znajdzie lepszej i wygodniejszej drogi niż Linja Skandynawsko-Amerykańska przez Kopenhagę i Gdańsk lub Gdynię.

Dziesiątki tysięcy Polaków przekonało się o wygodach tych okrętów, wyśmienitości pożywienia i grzeczności usługi.

Następne odejścia z New Yorku:
FREDERIK VIII ..... 3 Sierpnia
UNITED STATES ..... 12 Sierpnia
OSCAR II ..... 26 Sierpnia
HELLIG OLAV ..... 2 Września

Po informacje prosimy zwrócić się do najbliższego agenta lub do

Scandinavian American Line
27 WHITEHALL ST., NEW YORK CITY
117 N. DEARBORN ST., CHICAGO, ILL.

JEDYNA PROSTA DROGA DO POLSKI

$106.50
WPROST DO GDAŃSKA
TRZECIĄ KLASĄ
Jedyną Bezpośrednią Linją
Nie potrzeba przesiadać z okrętu na okręt, ani też odbywać dalekiej podróży koleją, co jest prawdziwą wygodą.
$180 Tam i Napowrót
Trzecią Turystyczną Klasą (była Druga Klasa), tylko $10 ponad cenę zwyczajnej Trzeciej Klasy w jedną stronę, $15 w obie strony.
Jeśli zamierzacie jechać
DO POLSKI
poinformujcie się i jedźcie
Bałtycko-Amerykańską Linją
Następny odjazd okrętów:
„ESTONIA" ... 10 Sierpnia
„LITUANIA" .. 31 Sierpnia
Po szczegóły zgłaszać się do miejscowych agentów, lub wprost do linji:
8-10 BRIDGE STREET, NEW YORK

Członkowie Stowarzyszenia Mechaników
Spełniście swój obowiązek. Wymieńcie akcje swoje. Nadsyłajcie na adres Komitetu, Feliks Popławski, c/o Nowy Świat, 24 Union Sq., New York, N. Y.

DRUKARNIA Nowego Świata
OTWARTA
dla wszystkich przedstawicieli towarzystw do godziny 8-ej wieczór
w PONIEDZIAŁKI
Pan S. Mazurowski, menażer drukarni, służy wszystkim radą i doświadczeniem przy zamawianiu potrzebnych druków.
Druki zamówione w poniedziałek, są gotowe w sobotę lub wcześniej.
Produkcja na wielką skalę, na najnowszych automatycznych maszynach, zapewnia najlepsze druki po najniższej cenie.
TEL. STUYVESANT 2329
24 Union Square
New York, N. Y.

SZYJĘ na zamówienia FUTRA
oraz sprzedaję gotowe
Przeróbki i reparacje takowych, przyjmuje pracownia kuśnierska
A. ROŻEK
1298 LEXINGTON AVE.
pomiędzy 87 i 88 Sts.
Telefon: Lenox 6461.

Mężczyźni Najwięcej zakorzenione i zadawnione choroby leczę skutecznie, szybko i na przystępną cenę. Kobiety
DR. WILLIAM STEINHAUSER, Specjalista, 230 East 6th St., New York City (pomiędzy 2 i 3 Ave) poprzednio lekarz Long Island i St. Marks Sanitals Badanie i konsultacja bezpłatnie. — Męskie i kobiece choroby krwi, reumatyzm, płuca, nerki, astma, epilepsja i inne dolegliwości leczę przy pomocy X Ray, Violet-Ray, Alpine promieniami słonecznemi, zastrzykami. Godziny przyjęć: od 9 rano do 8 wieczór. W niedziele i święta od 9 rano do 4 po południu. Mówimy Waszym Językiem

JEDYNA TECHNICZNA SZKOŁA AUTOMOBILOWA
Praktyczne kursy wyuczenia się na szofera, mechanika. Wykłady w języku polskim i angielskim przez znanego polskiego nauczyciela A. TYCHNIEWICZA. Gwarantujemy otrzymanie licencji. Dajemy dyplomy i staramy się o zajęcia. Szkoła otwarta od 9 rano do 9 wieczór codziennie. W niedzielę od 11 rano do 3 po południu.
New York Automobile School, 228 Second Avenue, róg 14th Street, New York City

# NASZYJNIK KRÓLOWEJ

POWIEŚĆ — ALEKSANDER DUMAS

(Ciąg dalszy)

— Masz pan zatem pięćset tysięcy liwrów w gotówce?

— A jakże, mam; ale po zapłaceniu nie wiem, co dalej pocznę...

— Rachujmy na to — zawołała Joanna — że wypłata obecna daje nam trzy miesiące spokoju. A przez ten czas co się stać może, to Bóg jeden wie tylko!

— To prawda; ale król kazał mi powiedzieć, abym nie robił więcej długów...

— Parę miesięcy u steru rządów ureguluje rachunki pańskie i postawi cię na nogi.

— O! hrabino, co za przypuszczenie!...

— Nie broń się, eminencjo. Nie ty, to koledzy twoi to zrobią...

— Masz rację, jak zawsze zresztą. Dokąd się teraz udajesz?

— Idę do królowej; muszę się przekonać, jakie wrażenie pozostawiła wizyta pańska.

— Bardzo dobrze. Ja zaś wracam do Paryża.

— Ciekawam poco? Pokaż się pan lepiej wieczorem znów na pokojach; trzeba kuć żelazo, póki gorące.

— Na nieszczęście, muszę stawić się na schadzkę; otrzymałem właśnie wezwanie dziś rano przed wyjazdem.

— Jakto! udajesz się pan na rendez-vous?

— Nawet bardzo poważne, sądząc z bilecika, jaki odebrałem. Przeczytaj sama.

— Charakter pisma męski — rzekła hrabina i czytała:

Eminencjo!

„Pewna osoba chce z panem pomówić o sumie pieniężnej, bardzo znacznej, która jest do odebrania. Osoba ta przedstawi się panu kardynałowi dziś wieczorem w pałacu jego w Paryżu, prosząc o audjencję".

— To anonim!... Może to filut jaki... lub mistyfikator...

— O! nie, hrabino, niktby nie śmiał żartować ze mnie w ten sposób, aby zostać w następstwie obitym przez moją służbę.

— Cóż więc pan przypuszczasz?

— Sam nie wiem dlaczego, lecz wydaje mi się, iż znam to pismo.

— E! to złudzenie, zresztą nie ryzykujesz nic z człowiekiem, który obiecuje ci pieniądze. Toby mi się tylko nie podobało, gdyby obiecywał, a nie dotrzymał... A teraz żegnam waszą eminencję.

— Do szczęśliwego zobaczenia, hrabino.

— Ale, ale, eminencjo, jeszcze parę słówek...

— Co takiego?

— Jeżeli przypadkiem wpadną ci w ręce pieniądze...

— Więc cóż z tego, hrabino?

— Dostaniesz coś, o czem pan zapomniałeś, czego się nie spodziewasz, skarb jaki odszukany...

— Rozumiem, rozumiem, filutko; mam podzielić się z tobą, wszak prawda?

— Zgadłeś, eminencjo.

— Przynosisz mi szczęście, hrabino, dlaczegóż zatem nie miałbym pamiętać o tobie? Uważaj rzecz za skończoną. A teraz mów, czego chcesz jeszcze?

— Chcę tylko poradzić panu, abyś był ostrożny i nie naruszał swych pięciuset tysięcy liwrów.

— O! nie bój się niczego!

Rozłączyli się nareszcie.

Kardynał wracał do Paryża, w błogiej atmosferze uniesień nadziemskich.

Od dwóch godzin świat zmienił się zupełnie dla niego; życie stało się innem...

Miłość i ambicja... i jedno i drugie uczucie aż nadto zostało zaspokojone.

Jako zakochany, otrzymał od królowej więcej, niż śmiał marzyć; a jako pragnący zaszczytów i władzy, większe jeszcze miał prawo do nadziei.

— Król — marzył prałat — prowadzony zręcznie i umiejętnie przez żonę, pomoże z pewnością do wyniesienia na świecznik kardynała; nic go zatem nie powstrzyma na drodze łask i honorów.

Książę Ludwik de Rohan czuł się w natchnieniu, czuł, że posiada genjusz prawdziwy do spraw politycznych, a żaden z rywalów mu nie dorówna...

Pragnął wprowadzić zmiany i ulepszenia; zbliżał już w myśli duchowieństwo z ludem, aby stworzyć tym sposobem większość silną, i na niej oparty rządzić długo i dobrze.

Postawi królowę na czele ruchu, dążącego do uszczęśliwienia ludu i podniesienia dobrobytu w kraju; królowę, którą kocha! którą uwielbia... i której przywróci popularność i miłość poddanych.

Oto, o czem marzył szanowny prałat; marzenia te jedno słówko czułe, wyrzeczone przez królowę Marję-Antoninę, mogło zamienić w rzeczywistość.

O! wtedy odmieni się, poprawi; porzuci łatwe zdobycze buduarowe, ze światowca stanie się filozofem, z próżniaka pracownikiem niezmordowanym.

Dla charakterów silnych nic to trudnego zamienić dni i noce, poświęcone rozpuście i hulankom, na życie obowiązku i pracy.

Pan de Rohan puścił wodze fantazji i, podniecany miłością i ambicją, wytwarzał kombinacje jedne od drugich wznioślejsze.

Natychmiast po przybyciu do Paryża, zabrał się do dzieła. Na początek spalił całą szkatułkę listów miłosnych, przywołał intendenta i polecił zaprowadzić przeróżne zmiany; sekretarzowi rozkazał nagwałt temperować pióra i zabrał się natychmiast do pisania rozprawy o zasadach polityki angielskiej, którą znał i rozumiał doskonale.

Godzinę całą pracował już i czuł, że mu coraz łatwiej idzie, gdy naraz dzwonek odezwał się w gabinecie, co oznaczało przybycie interesanta poważnego.

Wszedł pokojowiec.

— Kto tam jest? — zapytał prałat.

— Osoba, która pisała dziś rano do waszej eminencji.

— Ten list bez podpisu?

— Tak, eminencjo.

— Idź, zapytaj o nazwisko.

Pokojowiec wyszedł i powrócił za chwilę.

— Hrabia Cagliostro — powiedział.

Książę zadrżał.

— Niech wejdzie.

Hrabia wszedł, drzwi się za nim zamknęły.

— Boże wielki! — wykrzyknął kardynał. — Kogóż to ja widzę?

— Nieprawdaż, eminencjo — rzekł Cagliostro z uśmiechem — że nie zmieniłem się wcale?

— Czy podobna... — mruczał de Rohan — czy to możebne... Józef Balsamo żyje... on, który, jak mówiono, znalazł śmierć w płomieniach... Józef Balsamo...

— Hrabia de Fenix, obecnie zmieniony, żyje i będzie żył długo.

— Dlaczego zmieniłeś pan nazwisko?... dlaczego porzuciłeś dawniejsze?

— Dlatego właśnie, że dawne, że zanadto wiele wypadków smutnych i kompromitujących przypominało je innym i mnie samemu.

Pan, naprzykład, eminencjo, czyż nie kazałbyś drzwi zamknąć przed Józefem Balsamo?

— Ja! ależ nie, mój panie.

Kardynał, osłupiały, zapomniał nawet prosić Cagliostra, aby usiadł.

— Okazuje się — podjął tenże — iż wasza eminencja ma lepszą pamięć i więcej uczciwości, niż wszyscy razem ludzie na ziemi.

— O! panie, wyświadczyłeś mi ongi taką przysługę...

— Przyjrzyj mi się pan — przerwał Balsamo — wszak nie zestarzałem się ani odrobinę i jestem najlepszym dowodem skuteczności eliksiru życia?

— Przyznaję, panie, lecz nie dziwi mnie to wcale, wszak jesteś człowiekiem wyjątkowym, doskonalszym od zwykłych śmiertelników, ty, który rozrzucasz hojnie złoto... obdarzasz zdrowiem...

— Nie przeczę, że zdrowia mocen jestem udzielić, lecz rozrzucać złoto!... o nie, nie, nigdy!

— Czy już nie fabrykujesz pan złota?

— Nie, eminencjo.

— Dlaczegóż to?

— Ponieważ zgubiłem ostatnią cząstkę ingredjencji nieodzownej, którą od mistrza mojego, mędrca Althotasa, dostałem wtedy, gdy wyjeżdżał z Egiptu. Jedyna to rzecz, na którą nie posiadałem nigdy recepty.

— Czy mistrz pański dla siebie ją zachował?

— Nie... czyli tak; zachował dla siebie, ponieważ zabrał tajemnicę z sobą do grobu.

— A więc umarł?

— Tak, straciłem go...

— Czemuż nie przedłużyłeś życia człowiekowi temu, jedynemu posiadaczowi tajemnicy nieodzownej, a sobie zachowałeś życie i młodość wiekuistą, jak sam powiadasz?

— Potrafię ja walczyć z chorobą, goić rany śmiertelne, lecz władza moja ustaje, gdy nieprzewidziany wypadek zgon sprowadzi, a do tego w nieobecności mojej.

— Więc to wskutek wypadku skończył życie Althotas?

— Sądziłem, że wiesz o tem, eminencjo; wiedziałeś przecie o mojej śmierci?

— A! przypominam sobie... ten pożar przy ulicy Saint-Claude, po którym przepadłeś bez wieści...

(Ciąg dalszy nastąpi).

Jeleń uwidoczniony na rycinie jest chyba jedynym okazem, który kpi sobie z myśliwych. Nic zresztą dziwnego. Każdy żywoplot jest niewzruszony na widok dubeltówki. A „jeleń" James'a Warnera jest tylko bardzo zręczną odmianę żywoplotu.

# ZAWIADOMIENIA

## YONKERS, N. Y.

Niniejszem Placówka Nr. 84 Stowarzyszenia Weteranów Armji Polskiej w Ameryce zaprasza wszystkich weteranów tak z armji polskiej jak i amerykańskiej, którzy jeszcze nie należą do Placówki, żeby się zgłosili na posiedzenie półroczne dnia 3-go sierpnia r. b., o godzinie ósmej wieczorem, do Klubu Kościuszki, przy Nepperhan Ave., jednocześnie zaprasza wszystkich członków, żeby się stawili na takowe, gdyż sprawy są ważne do załatwienia.

Cześć!

S. RAJKOWSKI, Sekretarz.

## WALLINGTON

Niniejszem zawiadamiamy, iż posiedzenie miesięczne Klubu Polskiego pod nazwą „Polish American independent Citizens Club" odbędzie się w niedzielę, dnia 1-go sierpnia r. b., o godzinie 7:30 wieczorem, w sali Municipal Bldg., w Wallington, N. J.

Sprawy do załatwienia bardzo ważne, dlatego każdy członek tegoż klubu jest bardzo proszony o przybycie na to posiedzenie.

Również proszeni są wszyscy ci którzy chcą się zapisać do naszego klubu.

Polacy urodzeni tu w Ameryce którzy chcą wstąpić do naszego klubu, nie będą płacić wstępu, ponieważ tak zostało uchwalone na ostatniem posiedzeniu.

A więc korzystajcie z tej sposobności, szczególnie wy młodzieńcy, ponieważ klub otwiera wkrótce stały lokal, gdzie będą rozmaite rozrywki dla młodzieży.

LEON STRZELECKI, Prezes,
P. J. KURDZIEL, Sekretarz.

## GILBERTVILLE, MASS.

### Do Polonji miejscowej i okolicznej

Staraniem Towarzystwa im. Józefa Piłsudskiego odegrane będą w sobotę, dnia 31-go lipca, o godzinie 7:30 wieczór, w sali własnej w Gilbertville, Mass., trzy następujące przedstawienia: „Szczęśliwi ci Dorośli", komedja w jednej odsłonie Ireny Mrozowickiej; „Dola Dziecka", obrazek dramatyczny w jednej odsłonie Bolesławicza; „Werbel Domowy", komedja ze śpiewami w jednej odsłonie J. K. Gregorowicza.

W sztuce pierwszej i drugiej biorą udział dzieci szkolne, w sztuce trzeciej najlepsze siły z pomiędzy tutejszych amatorów.

Cena biletu 35 centów od osoby—10 centów od dziecka.

Cały dochód przeznaczony jest na dalsze kształcenie naszej dziatwy w języku polskim, która uczęszcza do tutejszej szkółki wakacyjnej, założonej przez Towarzystwo im. Józefa Piłsudskiego w Gilbertville, Mass. Prosimy wszystkich Polaków o liczne przybycie.

## Nieznany osobnik zabity w kolizji samochodu z autobusem

Mężczyzna nieznanego nazwiska znalazł śmierć w katastrofie automobilowej jaka wydarzyła się przy zbiegu ulicy Lincoln i 114 Ave., w Richmond Hill.

Nieznajomy osobnik znajdował się w samochodzie prowadzonym przez Thomasa A. Wright'a, zamieszkałego pn. 356 Midwood St., Brooklyn, N. Y. Automobil Wright'a zderzył się z autobusem prowadzonym przez szofera Antonio Angelone. Skutek kolizji był fatalny, gdyż nieznajomy osobnik poniósł śmierć na miejscu a Wright doznał stosunkowo lekkich obrażeń ciała. Żaden z pasażerów autobusu nie został zraniony.

Wrigth'a zatrzymano bez prawa złożenia kaucji.

Jest on oskarżony o zabójstwo, nieostrożną jazdę i bezprawne noszenie broni, co zostało udowodnionem z chwilą gdy jeden z policjantów znalazł nabity rewolwer w jego samochodzie.

Doktór Margotta ze szpitala Jamaica opatrzył rany Wright'a.

Zabity osobnik liczył lat 25. Ważył on około 135 funtów, liczył 5 stóp i 6 cali wysokości, miał ciemno blond włosy i nosił ubranie bronzowego koloru.

Wszystkie środki przedsięwzięte w celu identyfikacji osoby zmarłego jak również inwestygacja niektórych osób zamieszkujących tę dzielnicę nie odniosły żadnych rezultatów.

# KANADA TO WIE

Kanada jest krajem wielu sposobności. Z jej obszaru, obejmującego 358 miljonów akrów, nadających się do uprawy, tylko 140 miljonów znajduje się pod uprawą. Kanadyjscy farmerzy znają Trinera Gorzkie Wino i są przekonani o jego skuteczności. Mr. George Stecun pisał nam z Leduc, Alberta, Can., przed czasem: „Trinera Gorzkie Wino pomogło wielu farmerom w tej okolicy". Gdy kanadyjski farmer idzie po zakupno lekarstwa na żołądek, nalega, by mu dano Trinera Gorzkie Wino. Jest ono niezrównanym środkiem letnim. Utrzymuje żołądek w porządku, uwalnia od zatwardzenia, które jest spowodowanem częstem zmienianiem wody do picia. Inne letnie środki: Trinera Liniment na zmęczenie nóg, Trinera Gojąca Maść na skaleczenia, Trinera Odpędzacz Komarów na odpędzanie komarów. Jeśli Wasz aptekarz lub dostawca niema na składzie któregokolwiek środka Trinera, piszcie do Joseph Triner Company, Chicago, Ill.

# DROGOWSKAZ

dla polskich automobilistów jadących na farmę Sierocińca Polskiego na Wycieczkę Polskiego Klubu Demokratycznego z Williamsburga jaka się odbędzie w niedzielę, dnia 1-go sierpnia, 1926 roku.

Do Huntington najlepiej jechać drogą Jericho Turnpike, stamtąd wziąć Elwood Road i jechać trzy mile.

Farma znajduje się zaraz przy szkole publicznej „Elwood" i odznaczona będzie flagami polskiemi i amerykańskiemi.

***Wstępujcie do Komitetów im. Piłsudskiego!***

# Brooklyn i okolica

## ZOBACZCIE POSIADŁOŚĆ SIEROCIŃCA

### Przyjemna wycieczka autobusami

Tym którym pikniki po miejskich parkach się uprzykrzyły, z zadowoleniem przyjmą wiadomość o wycieczce autobusowej Polskiego Klubu Demokratycznego z Williamsburga na farmę Polskiego Sierocińca w Huntington, L. I., w niedzielę, dnia 1-go sierpnia.

Obywatel Kulik, prezes klubu, pokazywał nam biuletyn otrzymany z Washingtonu, który na niedzielę 1-go sierpnia zapowiada idealną na wycieczki pogodę.

Wycieczka nie jest tem co piknik i dlatego każdy kto nie ma własnego auta powinien stanowczo zamówić jak najwcześniej bilety autobusowe, które można jeszcze nabyć w Sokolni, pn. 188 Grand St., Brooklyn, albowiem bez zamówionych biletów nikt pojechać nie będzie mógł, bo w niedzielę będzie tylko tyle autobusów ile biletów będzie sprzedanych.

Nie ociągajcie więc, lecz skorzystajcie z tej sposobności zobaczenia posiadłości Polskiego Sierocińca, zabawienia się na wycieczce i zamówcie sobie bilety jeszcze dzisiaj.

Biletów rozprzedano już na dwanaście autobusów, pozostaje jeszcze na trzy autobusy, jeżeli więc nie chcecie pozostać w tyle, kupujcie bilety jak najprędzej.

### Szkoła Wakacyjna w Greenpoint

Wykłady języka polskiego dla dziatwy w szkole T-wa Oświata", im. G. Narutowicza odbywają się we środy i piątki, od godziny dziewiątej rano do dwunastej w południe, w sali pn. 678 Leonard St.

Rodzice chcący zapisać swe dzieci na wykłady polskiego języka mogą to uskutecznić w wyżej wymienione dnie.

Przy sposobności podajemy do wiadomości tym wszystkich, którzy mają wolny czas w Labor Day, że na wstępie wspomniane towarzystwo w dniu tym urządza zabawę w Queens County Parku w Maspeth.

Dochód przeznaczony na prowadzenie szkoły języka polskiego oraz na powiększenie bibljoteki względnie otwarcie nowego działu dla starszych osób.

Zabawa odbędzie się w poniedziałek, dnia 6-go września (święto Pracy—Labor Day), a zawiadamiamy dlatego wcześnie, ażeby każdy, kto tylko popiera oświatę i dba o rozwój języka ojczystego i pielęgnowanie tradycyj ojców naszych, mógł zaczasu zarezerwować sobie ten dzień na zabawę u „Oświaty."

S. KAMIŃSKI.

***Dlaczego Wasz sąsiad nie czyta Nowego Świata? Zapytajcie go i wytłumaczcie mu czem to pismo jest dla Czytelników.***


PIERWSZĄ
WYCIECZKĘ NA FARMĘ SIEROCIŃCA
AUTOBUSAMI
urządza
Polsko-Amerykański Klub Demokratyczny na Williamsburgu
w niedzielę, 1-go sierpnia, 1926
Bilety $1.50, Dzieci od 6 do 12 lat 75 centów
Zamawiajcie wcześniej w Sokolni, 188 Grand St., Brooklyn, N. Y.
MUZYKA — TAŃCE — ZAWODY SPORTOWE

COLUMBJA REKORDY
wydane
NA SIERPIEŃ

18134-F—„Oj; Helka"—Komik—Ignacy Ulatowski.
Za Stodołą—Kujawiak—Ignacy Ulatowski.
18135-F—Krakowianka—PoPlka—Orkiestra Wiejska.
Mazur Polski—Orkiestra Wiejska
18136-F—Na Balu—Mazur—Polska Orkiestra Columbia
Droga Moja Mała—Polka—Orkiestra Columbia.
18137-F—Zbiór Melodji Polskich—Wesoła Trójka Do Tańca.
Dwie Polki—Wesoła Trójka do Tańca.
18138-F—Polka „Rach-Ciach-Ciach"—Orkiestra Małowiejska
„Francuska Polka"—Orkiestra Małowiejska.
18139-F—Marsz Triumfalny Piłsudskiego—Polska Kapela [Wojskowa.
Witaj Maj—Oberek—Polska Kapela Wojskowa
18144-F—Kawalerski Stan—Kwartet Braci Okulskich
Na Mityngu—Kwartet Braci Okulskich
18133-FWesoły Parobek—Polka—Instr. Kwartet „Warszawa"
Polka „Zabawa"—Instr. Kwartet „Warszawa"
18130-F—Bez Koszulki—Komik—Ignacy Ulatowski
Maciek i Maryś—Komik—Ignacy Ulatowski

DO NABYCIA TYLKO W NASZYM SKŁADZIE

Używajcie Columbia głośne igły i zauważcie piękną i czystą melodję.

COLUMBIA REKORDY SĄ NAJLEPSZE

Czyste, gładkie, głośne, bez szelestu

*Czysto polski sklep w całem tego słowa znaczeniu*

ZADOWOLENIE GWARANTOWANE KAŻDEMU

FIUST I WOŹNICKI PHONOGRAPH-PIANO COMPANY
708—5th Avenue, róg 22-ej ulicy,
So. Brooklyn, N. Y.
TELEFON: JUGENAT 2684

# OBCHODY SIERPNIOWE

## urządzone przez Komitety im. Piłsudskiego

6 SIERPNIA — Philadelphia, Pa., Dom Polski, 211 Fairmount Ave., o godzinie 7:30 wieczorem.
7 SIERPNIA — Jersey City, N. J. o godzinie 7-ej wieczorem w Polskim Domu przy Brunswick ulicy.
8 SIERPNIA — Harrison, N. J., w sali Sokołów, Cleveland ave., o godz. 4-ej popoł.
10 SIERPNIA — Newark, N. J. (góra miasta), Klub Oświatowy, 255 Court ulica, o godzinie 7:30 wieczor.
17 SIERPNIA — New York Dom Narodowy, 19 St. Marks Place, o godzinie 8-ej wieczorem.
21 SIERPNIA — South Brooklyn, Kom. Nr. 4 urządza Obchód w sali Domu Narodowego. Początek o godzinie 8-ej wiecz.

Komitety, które potrzebują na Obchody mówców, zechcą zawczasu zgłosić się do Centrali Z. K. P., 24 Union Square.

# WIADOMOŚCI Z NEW JERSEY

## JERSEY CITY

### Wycieczka Z. S. P.

Oddział L. Warzyńskiego Z. S. P. urządza wycieczkę do Pine Brook.


W SPRAWIE DROBNYCH OGŁOSZEŃ

udajcie się do najbliższej stacji w Waszym sąsiedztwie, jeżeli nie jest Wam wygodnie przyjść do Administracji „NOWEGO ŚWIATA"

BAYONNE, N. J.
Stacja No. 6—
Polonia Photo Studio
37 East 21-st Street

BRONX, N. Y.
Stacja No 3—
W. Steinberg
723 Courtlandt Ave.

BROOKLYN, N. Y.
Stacja No. 7—
Fifth Avenue Graphonola Shop
708—5-th Avenue
SOUTH BROOKLYN

Stacja No. 10—
Markowska Hosiery Shop
90 Nassau Avenue
GREENPOINT

Stacja No. 13—
Frończak Stationery Store
475 Vermont Street,
EAST NEW YORK

Stacja No. 14—
Księgarnia Sablika
376 Oakland St.
GREENPOINT DOLNY

Stacja No. 15—
Paczosta Music Store
153 Wythe Ave.,
NORTH SIDE

HARRISON, N. J.
Stacja No. 21—
Józef Marchewka
411 North 3rd Street

IRVINGTON, N. J.
Stacja No. 18—
Pani M. Szymkowska
584 Grove Street

JAMAICA, L. I. N. Y.
Stacja No. 1—
Felix Czarnecki
REAL ESTATE
107-06 Sutphin Blvd.

ELIZABETH, N. J.
Stacja No. 16—
JOHN PIPAŁA
163—3rd Street

JERSEY CITY, N. J.
Stacja No. 11—
J. Średnicki
491 Grove Street

Stacja No. 12—
A. Lorczak
291 Grand Street

MASPETH, L. I., N. Y.
Stacja No. 9—
KAWINIS MUSIC STORE
40 Grand Street

NEW BRIGHTON, S. I.
Stacja No. 4—
L. Nadratowski
202 Jersey Street

NEWARK, N. J.
Stacja No. 2—
R. Tyjewski
47 Jones Street

PASSAIC, N. J.
STACJA No. 20
Suszak i Szewczyk
NOVELTY COMPANY
104 Passaic St.

YONKERS, N. Y.
Stacja No. 8—
Michael Winskowski
426 Walnut Street


## NEWARK

### Największy Piknik

T-wo Bratniej Pomocy Kazimierza Pułaskiego urządza największy piknik w tym sezonie w parku polskim, w Irvington, N. J., w sobotę, dnia 7-go sierpnia. Jak starym zwyczajem, tak i tym razem komitet pikniku nie zapomniał o niczem. Nadto opracowany został bogaty program niebywałych niespodzianek. Do tańca przygrywać będzie doskonała orkiestra W. Hagena, National Syncopators.

A więc zanotujcie sobie datę i miejsce i spieszcie wszyscy, gdzie będzie zabawa jakich mało.

### Zawiadomienie

Zawiadamiam szan. akcjonarjuszy Polsko - Amerykańskiego Towarzystwa Budowniczo-Pożyczkowego, że posiedzenie roczne, sprawozdanie fiskalne oraz nominacje urzędników i dyrektorów na rok 1926-1927 odbędą się we czwartek, dnia 19-go sierpnia, o godzinie 8:15 wieczór. Wybory urzędników i dyrektorów odbędą się o tydzień później, to jest we czwartek, dnia 26-go sierpnia. Urny wyborcze otwarte będą od godziny 7:30 do 9 wieczór.

S. LEWANDOWSKI, Sekr.

### Aresztowani za pijaństwo

Nie wszystko złoto co się świeci i nie wszystko dobre do picia co się znajduje w pięknych butelkach. Przekonali się o tem A. Meczka i F. Wiza, obaj niedawno przybyli z Buffalo do Newarku. Wczorajszej nocy po otrzymaniu pierwszej „pejdy" w fabryce Hyatt's w Harrison udali się obaj w poszukiwaniu za przygodami do Newarku. O późnej godzinie zabłądzili do włoskiej restauracji przy Bank ul. Zjedli tam kolację i potem poczęli popijać zakazane trunki. Butelki były piękne, ale co w nich było to chyba trucizna, obaj zeznawali na stacji policyjnej, gdy stawali oskarżeni o pijaństwo. Zapłacili oni po $10 kary.

### ELIZABETH

### Z Klubu Wolności im. Józefa Piłsudskiego

Wielką wycieczkę urządza Klub Wolności im. Józefa Piłsudskiego dnia 1-go sierpnia r. b. w Willks farmie, w L'nden, N. J. Wszyscy już oddawna znają to miejsce. Dojazd bardzo dobry ze wszystkich stron. Zaznaczamy, że wycieczka ta będzie czemś więcej aniżeli wycieczką, tem bardziej, że odbędą się zawody wyścigowe dla młodzieży jakoteż i dla starszych oraz zawody siłaczów. Zwycięzcom będą rozdane cenne nagrody. Resztę niespodzianek komitet trzyma w ścisłej tajemnicy. Kto raz do nas przyjdzie, ten się przekona, że niema nigdzie takiej zabawy jak u klubowców.

KOMITET.


Skład Muzyczny
J. ŚREDNICKI
491 Grove Street,
Jersey City, N. J.


Jeżeli was kto okradł, oszukał, lub jeżeli macie nieporozumienia w domu, w sprawach rozwodowych, poszukujecie osób zaginionych, nie robi różnicy w jakim kłopocie jesteście, udajcie się do nas z całem zaufaniem. Wszelkich porad udzielamy darmo. Zgłoszenia do

State Detective Bureau
191 Newark Ave., Jersey City, N. J.

## PAPIEŻ ZAMIERZA RZUCIĆ KLĄTWĘ NA RZĄD MEKSYKAŃSKI

(Ciąg dalszy ze str. 1-ej).

prefektowi policji, który oburzony zuchwalstwem sklepikarza podniósł rewolwer by ukarać zuchwalca.

Sklepikarz jednak uprzedził zamiar szefa policji i porwawszy rewolwer leżący na kontuarze dał kilka strzałów, z których jeden ranił szefa policji. Sklepikarz został rozbrojony przez oficerów towarzyszących prefektowi policji.

W innym wypadku, gdy agenci rządowi dokonywali rewizji gmachów kościelnych, dewotki parafjalne podburzone widocznie przez księży napadły na agentów, drapiąc ich dotkliwie po twarzy.

Zbliżający się kryzys religijno-państwowy grozi przemianą ludnością a rządem, czego czynną pomiędzy sfanatyzowaną ludnością, a rządem, czego dowodem są pewne hasła rozmiane przez sfanatyzowane tłumy stosownie do okoliczności. Wiedźmy, napadające detektywów rządowych zapewniły sobie szybką pomoc wielkiego zbiegowiska przez użycie przeraźliwych gwizdawek, na odgłos których zbiegła się najbliższa ludność i dała osłonę wiedźmom uciekającym przed pogonią detektywów.


Telefon, Orchard 1831
JÓZEF HALICKI, M. D.
LEKARZ
GODZINY:
od 12 do 3 po południu
od 4 do 8 10 wieczór
w niedziele do 1 po południu
222 E. 10th Street, New York City

NIE ZWLEKAJCIE
na zęby wasze tak się sepsują, że są powodem wielu chorób. Wykorzystajcie ten plan tygodniowych spłat i uczyńcie zęby wasze wyleczone. Wszystka robota staranie wykonana i gwarantowana pod względem najlepszych materjałów. Wszystkie złote korony robione z 22 karatowego złota.
BADANIE DARMO.
Specjalista od Wyrywania Zębów.
GODZINY PRZYJĘĆ:
dziennie od 10 rano do 9 wieczór,
w niedziele od 10 rano do 1 po poł.
Dr. N. KARNEL
506 East 11th Street, New York City
Róg Avenue A

Chroniczne Choroby Mężczyzn i Kobiet Skutecznie Leczone
Eksmy od dwudziestu pięciu lat specjalista Dr. Zins, lecący z najlepszym skutkiem i bez bólu wszystkie chroniczne i świeże choroby krwi, skóry, serca, płuc, wątroby, żołądka, nerek, nerwów i choroby pęcherza, jakoteż reumatyzm. Analiza moczu i krwi.
Opłata bardzo umiarkowana
Specjalista
O ile jesteście chorzy zwróćcie się natychmiast z największem zaufaniem do mnie. Godziny przyjęć: Od 9 do 8.
X-Ray analiza krwi—system Wassermana i chemiczna analiza.
W niedziele od 9 do 4 we południu.
Bezpłatna konsultacja i badanie
DR. ZINS
110 EAST 16 ULICA
między Irving Place i Union Square.


## Polak ofiarą złodzieja

Antoni Mendrzyk, zamieszkały w Kearny, bawił onegdaj w Newarku, goszcząc u przyjaciela, z którym wybrał się do Parku Olympic. Miło spędzili razem wieczór i rozstali się w śródmieściu.

Mendrzyk wsiadł na tramwaj zdążający do Kearny, N. J. Natłok był wielki.

Gdy tramwaj dojechał do przystanku w pobliżu mieszkania Mendrzyka, ten zsiadł i w chwili tej spostrzegł, że mu zginął z kieszeni pugilares.

Mendrzyk nie tracąc czasu wskoczył powtórnie na tramwaj obznajamiając głośno, że został obrabowany.

Nic jednak nie wskórał, bo trudno palcem wskazać złodzieja, gdy tramwaj pełen ludzi. Policjant, który się znalazł na następnym przystanku również nic nie pomógł. Mendrzyk stracił $130.

Historja powstania miasta Lindenhurst zaczyna się od roku 1869, kiedy to Thomas Wellwood pierwszy rzucił hasło rozwoju tego ślicznego zakątka Long Island.

Od tego czasu stosunki zmieniły się znacznie, polepszoną została przedewszystkiem komunikacja, a przemysł lokalny rozwinął się wspaniale.

Jak zresztą wszędzie tak i tam dużo wypadków przymusowej sprzedaży gruntu przez skarbnika miastowego za zaległe podatki ma miejsce. Stąd też pochodzi, że Lindenhurst Realties, Inc., 26 Court St., B'klyn, N. Y. jest w możności oferować doborowe loty po $75 za lotę. Każdy dokwadczony kupiec wie w jaki sposób gwarantował swe prawą do nabytej posiadłości przez tak zwany „little" który go chroni od wszelkich zawikłań legalnych w przyszłości i w niektórych wypadkach od zupełnej utraty pieniędzy.

Lindehurst znajduje się w odległości jednej godziny od Brooklyna lub New Yorku, a połączone jest z centrum miasta przez 50 elektrycznych pociągów dziennie. W pobliżu znajduje się Great South Bay, miasto zaś posiada swoje centrale wody, gazu i elektryczności.

### LISTY DO ODEBRANIA

Mr. Romaszewski
Mrs. Walerja Winiaszka
J. Rodzisiewska
B. B. C.
B. S. G.
A. H. P. V
F. W. S.
Rinzkiewicz
J. Tomala
Nr. 274
A. S.
Mr. Tarczyński
Roman Cybulski
E. Lubiński
L. Osiecki

*Im więcej Czytelników zdobędziemy, tem lepsze i obszerniejsze będzie to pismo. Zyskując nowych Czytelników współpracujesz nad ulepszeniem Nowego Świata dla własnej korzyści.*


AKUSZERKA — MASSEUSE
akuszerka
ZHITOMIR HIRTH HOSPITAL
KIEFF ZAITZEFF HOSPITAL
B. E. SHMULENSON
271 E. Broadway, 1 piętro, New York
Tel. Orchard 8131
SŁUŻY PORADĄ I POMOCĄ

PATENTY!
w zabezpieczeniu, opracowaniu i sprzedaniu wynalazku. Książka darmo na żądanie wskazówki DARMO.
Z. H. POLACHEK
Patent attorney
Specjalność: Patenty
70 WALL ST. NEW YORK


# Drobne Ogłoszenia

## Farmy do sprzedania
(Farms for Sale)

RODACY WIELKA SPOSOBNOŚĆ!— Oto 50 akrowa farma w stanie New Jersey na bardzo niską cenę. 2 Konie 2 krowy, 250 kur, nowoczesna mazzenerja,, dobra ziemia, przy głównej drodze; cena tylko $6,000. Zgłoszenia T. Raczyński, 113—3rd St., Elizabeth, N. J. (3e)

DOBRA SPOSOBNOŚĆ DO NABYCIA FARMY W STANIE NEW JERSEY Stary amerykański wdowiec sprzedaje 140 akrowa farmę, 90 akrów ziemi do orania, resta gruby las, 2 sady i pastwisko przez które płynie duża rzeka, 11 pokojowy nowy dom, ze wszystkiemi ulepszeniami, wielka stajnia, sajlo i 7 innych budynków, wszystkie budynki są jak nowe, elektrya we wszystkich budynkach, woda w stajni przy każdej krowie, 13 dojnych krów i konie, nowy traktor, dwa auto trucks, maszyny do cięcia sajla, maszyna do cięcia korny, maszyna do dojenia krów, żniwiarka, nowa młocarka, koszarka, młyn do mielenia mąki i wiele innych maszynerji, dochód za mleko i jaja $400 miesięcznie, gwarantowany; cena za wszystko $10,500, połowa gotówki, reszta na lekkie spłaty.
Farma 27 akrowa, las, sad, 5 pokojowy dom, parę innych budynków, krowa, koń, 300 kur, narzędzia; cena $2,300, gotówki $1,500.

PETER OWDY
194 Avenue A, New York City (1e)

FARMA 9 akrowa, dom 5 pokojowy, chlewy, stodoła, kurnik! 1 dobra krowa, 100 kur, indyk, 2 świnie, ogród, drzewa owocowe; cena $2,300, wpłaty $1000, reszta według umowy. A. Żuk, White House Station, New Jersey. (21e)

Mała Farma
$50 WPŁATY
$8 MIESIĘCZNIE
New Brunswick—16,000 Stóp. Kw. Cena $195. Dobra ziemia dla jarzyn i kur. Pięć minut od stacji. Jeden blok od szkoły i sklepów, blisko wielkich fabryk. Piszcie albo zgłoście się do HAMILTON REALTY COMPANY, Room 714, World Bldg., 63 Park Row, New York City.

## Realności do Sprzedania
(Real Estate for Sale)

DWU Familijny murowany ze sklepem, delikatessen i 7 cio pokojowy; interes wyrobiony; garaż na dwa samochody; elektryka; gaz; telefon i wszelkie ulepszenia, z interesem lub bez. Cena $8500. Mała gotówka, według umowy. 320 Manjer St., Brooklyn. (3e)

FLATBUSH.—Właściciel musi sprzedać jednofamilijny murowany dom, wszystkie ulepszenia, $2,000 gotówki, stosowny dla dużej rodziny 526 East 4th St., Brooklyn. Telefon, Berkshire 9834.

HEMPSTEAD.—Dom sześciopokojowy 1 wanna, plac 40 x 100, garaż, mała gotówka, łatwe warunki. Seaman & Ryder, 302 Fulton Avenue, - Hempstead, L. I. (1e)

Z POWODU śmierci męża sprzedam jednofamilijny dom narożny z wszystkiemi ulepszeniami, garaż, ogród. Zgłoszenia (Czarnecki) 107-06 Sutphin Blvd., Jamaica, L. I. (3e)

72 NELSON ST.—Podwójnie kryty ośmiofamilijny murowany dom, cztery pokoje z elektryką dla rodziny, rent $1,800; cena $12,500; okazja oferta; musi być sprzedany natychmiast, dobra hipoteka i warunki. Harris Telefon, Williamsburg 1555. (6e)

9 familijny murowany dom w Brooklynie; cena $26,000, rent $340 miesięcznie, gotówki $5,000; lota 30 x 100 w dobrej sekcji.
1 familijny dom w Jamaica, L. I.; cena $5,800; garaż na dwa automobile, dom narożny, lota 28 x 100, gotówki $500, warunki spłaty bardzo dogodne.
2 familijny drewniany dom w Jamaica; cena $7,500, gotówki $2,500, garaż, rent $90 miesięcznie.
Obsługa nasza jest szybka, grzeczna i rzetelna przedewszystkiem o czem świadczą zadowoleni interesanci, którzy nabyli, sprzedali, zamienili lub asekurowali realności przez nasze biuro. Biuro nasze otwarte od dziewiątej do ósmej wieczór, w niedziele również.
L. WALUKIEWICZ
146-47 Shore Ave., Jamaica, L. I.
Telefon, Jamaica 7022 (1e)

## Realności do sprzedania
(Real Estate for Sale)

MINEOLA
7pokojowy dom, wszystkie ulepszenia; $8,500; 75 x 100.
5 pokojowy dom, wszystkie ulepszenia; $6,500.
5 pokojowy bungalow; $5,000; 75 x 100.
Zgłoszenia
114 THIRD STREET (89el)

FARMY W STANIE NEW JERSEY Czterdziestu Jeden akrów, dom siedmiopokojowy, woda w domu, wielka stodoła, stajnia, 2 kurniki, tegrzecny słoże, 5 dojnych krów, 2 konie, kilka świń, 1000 kur, wszystka maszynerja, jaka tylko na farmie potrzeba, mola i pół do stacji; cena $7,000, gotówka $3,000. Mam cztery wielkie farmy które mogę wymienić na domy w New Yorku lub Brooklynie. Zgłosić się do
F. ORZECHOWSKI
443 East 9th Street, New York
Telefon, Dry Dock 9919 (1e)

WEEHAWKEN, N. J.—Dwufamilijny drewniany, cztery i pięć pokoi, ustępy, gaz i elektryka; cena $4,000, gotówka wedle umowy. Krueger, 610 Park Ave., Hoboken. (31e)

Sprzedam 22 familijny murowany dom z dwoma sklepami, 2 i 3 pokojowe mieszkania, białe zlewy, elektryka w całym domu, rent $3,600, dobre położenie, jeden mortgage; cena $20,000, wpłaty $3,000. KAZIMIERZ L. PIASECKI, 436 E. 16TH STREET. (31e)

BOUND BROOK, N. J.
miasto około 30,000, tylko 42 minut od New York.
10 lot w zabudowanej okolicy, przy tramwaju do Plainfield, New Brunswick, Newark, Somerville. 2 do 15 minut chodu do najróżniejszych fabryk; 3 minuty chodu do 8 klasowej szkoły; polski kościół na miejscu. Prosto od właściciela za $800.— wpłaty $150.— miesięcznie spłaty po $10.—
Wybór innych obszarów także z domami z najmniejszą wpłatą według życzenia kupującego.
Zakupno prosto od właściciela, który przesuło 70 naszych rodzin osiedlił.
Proszę się zgłosić razem z żoną do wyjazdu lub napisać do:
L. J. KIERZNICKI
126 Liberty Street,
New York, N. Y.

## Interesy do sprzedania
(Stores for Sale).

MEBLE z czterech pokoi do sprzedania z powodu wyjazdu. 144 East 7th St. Raca. (98 z2)

NA SPRZEDAŻ meble z trzech pokoi, wanna, elektryka, gaz, rent $14 miesięcznie. 32 Mangin St., pomiędzy Grand i Delancey Streets. Zgłoszenia od 5 do 8 wieczór. (31z)

DEBOWY komplet z jadalni i skórkowy z salonu do sprzedania bardzo tanio. Po dalsze informacje zgłoszenia West-Side 9811. (tfn)

MEBLE z trzech pokoi do sprzedania tanio, można zamieszkać. Zgłoszenia 337 East 4th Street, New York, Apt. 3. (97 z1)

## Interesy do sprzedania
(Stores for Sale)

WAŻNY! Warto!! $1,000 sprzedam za $500 z powodu wyjazdu; dochód $60 do $60 tygodniowo, rent tani. J. Barasik, 814 East 5th St., New York City. (69-s9)

BALWIERNIA na trzy krzesła z powodu choroby jest do sprzedania. Cena $450, za gotówkę lub na spłaty. 277 Oakland St. Greenpoint. (31s)

CANDY store do sprzedania tanio. 326 St. Pauls Avenue, Jersey City, N. J. (6s)

CANDY, cigar, stationery sklep z mieszkaniem za $550, sprzedaje z powodu wyjazdu z miasta. Po dalsze informacje zgłosić się J. Średnicki, 491 Grove St., Jersey City, N. J. (6s)
City, N. J. (6s)

CANDY store do sprzedania z powodu wyjazdu. 105 Howard Street, Newark, N. J. (31s)

CANDY, stationery i ice cream parlor do sprzedania z telephone-booth, z powodu wyjazdu do kraju. Zgłoszenia 4 Oakland St., Greenpoint, Brooklyn. (8s)

CANDY, stationery, otwarta wystawa, fountain, carbonator, dużo sapasu, dobry interes, pokoje; cena $675, wart drugie tyle. 110 East 7th Street.

CANDY store, dobrze wyrobiony interes do sprzedania, dzielnica polska, sklep narożny. Zgłoszenia 124 Bedford Ave., Brooklyn, N. Y. (6s)

CANDY, cigar store do sprzedania z powodu małych dzieci. 252 Franklin St., Greenpoint. (6s)

CANDY store do sprzedania, dobrze wyrobiony interes, polsko-ruska dzielnica, dobra sekcja. 538 East 16th St. (1s)

CANDY store do sprzedania z powodu wyjazdu do Pennsylvania. 150 Norman Ave., Brooklyn. (4s)

CANDY store na sprzedaż z powodu małych dzieci. 123 North 6th St., Brooklyn. (5s)

CANDY store do sprzedania, trzy mieszkania, rent $35. 58 Morton Street, Newark, N. J. (31s)

CANDY store na sprzedaż, soda fountain; cena $275; dwa pokoje, rent $18. 208 Ten Eyck St., Brooklyn. (68-s2)

DO SPRZEDANIA groserna i delikatessen, sprzedam tanio z powodu śmierci żony. Zgłoszenia 49—3rd Street, Passaic, N. J. (1s)

DOBRA bucznia do sprzedania, tanio, polska i ruska sekcja, założona czterdzieści lat. I. Fleischer, 208 Avenue B. (73-s3)

DRY GOODS STORE do sprzedania z powodu wyjazdu, interes dobrze wyrobiony, rent $35, można mieszkać w tyle, lease na trzy lata, dobra sposobność dla Polaka lub Litwina; cena $2,800. 102 Hudson Avenue, Brooklyn, N. Y. (2s)

GROSERNIA, delikatessen z powodu miejsca jest do sprzedania. Zgłoszenia 376 Oakland St., Greenpoint. (6s)

RESTAURACJA do sprzedania w polskiej dzielnicy, interes dobrze wyrobiony, z powodu wyjazdu na farmę. 124 First Ave., New York City. (95-s1)

SKLEP z urządzeniem i trzy pokoje, dobry na jakikolwiek interes. 352 Brook Ave., blisko 142nd St., New York. (31)

ZAKŁAD fotograficzny do sprzedania, zakończ 11 lat, polska klientela, dokonały interes. Telefon, Greenpoint 1633. (75-s3)

## Praca dla Mężczyzn
(Help Wanted Male)

JANITORA potrzeba do ośmiofamilijnego domu. Zgłoszenia 218 Kingsland Ave., Brooklyn, trzecie piętro na prawo. (3m)

FINISHERS drugiej klasy do ondoby żelaznej pracy. Nugget Iron Works. 124 Green St., Brooklyn. (31m)

JANITORA potrzeba, małżeństwo, mała familja, na West Side, zręczny a naradzalami. Schlerich, 776—8th Ave. (31m)

POTRZEBNA janitora, zapłata i pokoje. Perabia Bros., Co. 154 West 27th St., lub Lexington 5422. (31m)

## Praca dla Kobiet
(Help Wanted Female)

DZIEWCZYNY do lekkiej domowej pracy. Zgłoszenia do p. Sol Wexler, 101 East Houston St. (31f)

OPERATOREK doświadczonych przy dziecięcych sukniach, tylko doświadczone niech się zgłaszają, dobre zapłata, stała praca. 7 David Krieger, 109 Prince St., pierwsze piętro. (31f)

MŁODYCH kobiet od 17 do 35 lat, kucharek do pomocy w kuchni, do robienia kawy, kanapek (sandwiches), salat, do pracy przy naczyniu i sprzątanie, dobrze płacą, stała praca, niedziela wolna. Schrafft's, 56 West 23rd St. (1f)

KOBIET do czyszczenia w nocy, godziny od 12 o północy do 7 rano, dobra zapłata, stała praca. Zgłoszenia po południu rano 847—5th Ave., Pokój 407. (1f)

JANITORKI potrzeba do domu, samotnego, East 18th St. i Avenue A, trzy pokoje darmo. Zgłoszenia Bohrenkamp & Schneider, 452—5th Avenue. (31f)

## Poszukiwania pracy
(Situations wanted)

CAKER Baker tak zna amerykański wypiek czas tak i europejski z dobrem zeznaniem poszukuje pracy w polskiej piekarni. Jabłkowski, 339 Utica Avenue, Brooklyn, N. Y. (31g)

## Poszukiwania
(Information Wanted)

JAN Marshal niech się zgłosi do Płodowskiego, 119 Utica Ave., Brooklyn, N. Y. Ważna sprawa. (31i)

POSZUKUJĘ polskich stolarzy lub kontraktorów do budowy domów na które posiadamy kupców w rozwijającem się polskiem mieście, propozycja bardzo dobra. Zgłoszenia K. Gos, 411 Grove Street, Jersey City, N. J. (6i)

POSZUKUJĘ gospodyni domu. Proszę zgłosić się osobiście lub listownie. J. Chrasnowski, 187 Freeman St., Greenpoint, Brooklyn, N. Y. (99-i1)

## Osobiste
(Personal)

AMERYKAŃSKI adwokat odjeżdżający w drugiej połowie sierpnia do Europy przyjmuje sieceria. O ustną konferencję zwrócić się tylko pisemnie pod „Lawyer", 4219—18th Ave., Brooklyn, N. Y. (1o)

## Letniska
(Summer Resorts)

„HUDSON View House" w Catskill, N. Y. Doborowa polska kuchnia, ładne pokoje, nowoczesne urządzenia, tenis, sala do tańca, 1000 kąpiel, łatwy dojazd koleją $4.00 i statkiem $2.00 Hudson River Day Line, $18 tygodniowo. A. Hallen. (1i)

## Kapitał i interesy
(Business Opportunities)

GARAŻ do wynajęcia salożony do mycia samochodów, nadrzewiania okazja, mała gotówka. Zgłoszenia Battanic Garage, Montgomery St., przy Washington Ave. Brooklyn. (1k)

MACIE ZAMIAR JECHAĆ DO POLSKI? Jeżeli taki interesuje was przesmyk! Nowy polsko-amerykański pisacie do nas. Wyłko ot. któryby mogli wkszyć większe sumy pieniędzy do interesu i traktują sprawę poważnie wtedy się zgłaszać. Oferty dla D. T., Nowy Świat, New York. (e-tfn)

POWAŻNE sumy pieniężne wypożyczone na drugie i trzecie hipoteki, pożyczki na budowę, dogodne warunki, prędka obsługa. Sakay Holding Corp., 26 Court St., Suite 414, Tel., Triangle 6887. (1k)

## Szkoły
(Schools)

SZKOŁA BALWIERSTWA
Zostańcie balwierzami. Dzienne i wieczorne klasy. Kurs 12 Zakładajcie dużo płacjądze. W ubiegłym roku dalibyśmy wiele 800 naszym dyplomowanym. Teraz zarabiają $35 do $75 tygodniowo. National Barber College, 150 Third Ave., blisko 16th Street, New York City.

## Pomieszkania do wynajęcia
(Apartments to Let)

NOWO ODNOWIONE
APARTAMENTA
trzy i cztery pokoje, czyste ściany, wszystkie pokoje nowo odmalowane, blaty chodnik w podwórzu, apartamenty wszystkie nowych przepisów, czynszy bardzo przystępne.
Zobaczyć agenta na miejscu.
505 WEST 37TH STREET (6a)

TRZY lub cztery box rooms, elektryczność. Zgłoszenia Apartament 8, Restrzelski, 524 East 122nd St., New York City. (96-s1)

ŚWIEŻO odmalowane trzy pokoje do wynajęcia, blaty slew, jeden washtub; cena $14 miesięcznie. 52 North First St., Brooklyn, N. Y. (8a)

CZTERY pokoje, elektryczność, białe zlewy. 1120 Willoughby Ave., blisko Knickerbocker Ave., Brooklyn. (31a)

PIĘĆ pokoi do wynajęcia, wanna, gorąca woda, wszystko w wszystkich widne, $35. 99 East 7th Street, New York City. (31a)

616 EAST 77TH ST.—Trzy widne pokoje, porcelanowa wanna, blaty slew, ciepły dom. (8a)

200 EAST 7TH ST.—Cztery pokoje, elektryczność, piec gazowy, boiler z piecykiem, jeden miesiąc darmo. (8a)

DWA pokoje do wynajęcia, bardzo widne, blisko Second Ave. 219 East 8th Street. (109-a1)

## Pokoje umeblowane
(Furnished Rooms to Let)

POKOJ przy rodzinie z wiktem lub bez, w Brooklynie. K., Nowy Świat. (71-r1)

POKOJ do wynajęcia dla kobiety lub mężczyzny. 407 East 15th St., pierwsze piętro.

SLONECZNY frontowy pokój z osobnem wejściem, pierwsze piętro. 213 East 9th St., New York. (87-r21)

UMEBLOWANE pokoje do wynajęcia na tydzień lub na noc. Jaworski, 544 Greenpoint Ave., Brooklyn. (6r)

191-193 BEDFORD AV., B'KLYN, N. Y. —Trzy pokoje nowo odmalowane, rent $18, niema żadnych ulepszeń. (1r)

UMEBLOWANY frontowy pokój o trzech oknach ze wszelkiemi wygodami dla jednej lub dwóch osób do wynajęcia blisko Express Stacji, róg 116th St. 408 Manhattan Ave., Apt. 62. (1r)

634 EAST 17TH ST.—Dwa duże widne pokoje $18, również cztery duże widne pokoje $22 ,elektryczność, dogodne. (1r)

209 EAST 14TH ST.—Apartament 8, duże i małe pokoje do wynajęcia z wszelkiemi ulepszeniami. (100-r3)

POKOJ do wynajęcia dla panny lub bezdzietnego małżeństwa. Zgłoszenia po siódmej wieczorem 237 East 126th St., pierwsze piętro na prawo. (3r)

POKOJ do wynajęcia przy polskiej rodzinie, osobne wejście, wszelkie ulepszenia. 1382 First Ave., New York City. Zgłoszenia w niedziele do drugiej po południu. (108-r1)

THIRD AVE. 257.—Ładne i czyste umeblowane pokoje, pojedyncze i podwójne, przystępne. (106-r2)

POKOJ do wynajęcia z wszelkiemi wygodami, $10 miesięcznie. 834 Union Ave., Bronx, Apartament 18, Prospect Avenue Stacja. (94-r1)


WIELKIE PLACE BUDOWLANE
W LONG ISLAND
W NAJBOGATSZEJ POLSKIEJ DZIELNICY

Subdywizja nasza „Pinewood Heights" wykazana na załączonej mapce znajduje się przy głównej drodze stanowej. Jedna mila od stacji kolei Long Island i centrum powiatowego miasta Riverhead, L. I.

$50 GOTÓWKI RESZTA NA SPŁATY

KUPI PLAC ROZMIARU OKOŁO CZTERECH LOT MIASTOWYCH.
CENA $200 I WYŻEJ

Znakomita sposobność dla ludzi, którzy się chcą zaraz budować jakoteż i dla tych, którzy chcą ulokować pieniądze w ziemi, która z dnia na dzień rośnie w cenie.
Miejscowość sucha i zdrowa, blisko wody słonej i jezior, obok wielkiego parku sosnowego.
Wszelkich bliższych informacyj osobiście lub listownie udzielą:

Balbina Boguszewska
319 E. 80-th STREET
NEW YORK, N. Y.
Telefon Lenox 5103

lub

M. H. Jankowski
P. O. BOX 1215
RIVERHEAD, L. I.
Telefon Jamesport 478