„NOWY ŚWIAT" — SKONSOLIDOWANY DNIA 4-GO PAŹDZIERNIKA 1925 Z „TELEGRAMEM CODZIENNYM" JEST NAJPOTĘŻNIEJSZYM CZYNNIKIEM W ŻYCIU POLSKIEM NA WSCHODZIE.

Nowy Świat

THE POLISH MORNING WORLD

„NOWY ŚWIAT" — CONSOLIDATED OCTOBER 4-TH 1925 WITH THE „TELEGRAM CODZIENNY" — IS AN OUTSTANDING POLISH INFLUENCE IN THE TERRITORY IT DOMINATES.

No. 351. ROK XXIX. DAILY AND SUNDAY | NEW YORK PIĄTEK, 17 GRUDNIA, (FRIDAY, DECEMBER 17), 1926 | Entered as Second Class Matter, March 21st, 1924, at New York Post Office, New York, N. Y. | CENA 3 CENTY.

Minister Zaleski uspakaja opinję publiczną

PIERWSZY BUDŻET POLSKI NIETYKO BEZ DEFICYTU, ALE NAWET Z DUŻĄ NADWYŻKĄ

Wpływy ze źródeł podatkowych były znacznie większe, niż przewidywano

REZERWY BANKU POLSKIEGO WYNOSZĄ PRZESZŁO STO MILJONÓW

WARSZAWA, 16 grudnia. (P. A. T.) — W toku obrad sejmowych nad budżetem prowizorycznym na pierwszy kwartał 1927 roku, minister skarbu Czechowicz zaznaczył, że budżet zeszłoroczny był pierwszym budżetem polskim bez deficytu. Początkowy deficyt z pierwszego półrocza w sumie 71 miljonów złotych, został pokryty z nadwyżki dochodów nad wydatkami w drugiej połowie roku. W obecnym czasie nadwyżka w skarbie sięga 42 miljony i dojdzie przed końcem roku bieżącego do 50 miljonów. W ciągu jedenastu miesięcy wpływy z podatków bezpośrednich wynosiły 403 miljony złotych, podczas gdy w budżecie spreliminowane zostały w sumie 332 miljony złotych.

Pośrednie podatki dały 124 miljony, czyli o 13 miljonów więcej, niż w preliminarzu budżetowym na rok ubiegły, monopole państwowe przyniosły skarbowi zamiast spodziewanych 454 miljony — 511 miljonów złotych. Podatki od majątków i nieruchomości dadzą do końca roku 60 miljonów. Ogółem dochody państwowe wynosiły w ciągu jedenastu miesięcy 1926 roku 1,670,000,000 złotych. Dochody w grudniu powiększą tę sumę do — 1,850,000,000 złotych. W ciągu tychże jedenastu miesięcy bilans handlowy kraju był dodatni. — Wartość towarów wywiezionych przewyższyła wartość artykułów importowanych z zagranicy o 360 miljonów złotych.

Rezerwy Banku Polskiego na schyłku roku zeszłego wyczerpane prawie, zostały doprowadzone obecnie do sumy 107 miljonów złotych. Co do kwestyj, związanych z drożyzną, tą nienormalną różnicę pomiędzy cenami w hurtowniach a cenami, płaconemi w handlu detalicznym — rząd zwalczać będzie w drodze umożliwienia wolnej konkurencji. Rząd dąży do utrzymania nadal czynnego bilansu handlowego i zwiększenia produkcji w kraju, zarówno przemysłowej, jak rolnej. W najbliższej przyszłości utworzona zostanie rada ekspertów, która będzie organem doradczym rządu w dziedzinie zagadnień finansowych.

MONARCHIŚCI POTŁUKLI SIĘ POD WARSZAWĄ

W sporach na temat tronu puszczono w ruch krzesła i fotele. Zwalczające się grupy półgłówków nie należą do „wielkiego obozu"

WARSZAWA, 16 grudnia. — Dzień dzisiejszy zaznaczył się bójką pomiędzy dwiema fakcjami monarchistów polskich, co wskazuje na to, że nie wszystko jest w porządku w ich obozie.

W okolicach Warszawy zgromadziły się dwie większe grupy monarchistów i jedna z nich, na czele której stoi profesor Dzierzkowski, napadła na drugą, której przewodzi M. Objezierski. Meble w domu, gdzie odbywało się zebranie, zostały rozbite. W strzelaninie, jaka nastąpiła potem, nikt jednak poważniej nie ucierpiał. Zadna z tych grup nie reprezentuje tendencyj większości w obozie monarchistów.

Znany dżokiej powiesił się na belce

Elmont, L. I, 16 grudnia. Otto Heider, mający już 50 lat, ale do niedawna czynny na wielkich torach wyścigowych i wielce ceniony przez właścicieli pierwszorzędnych stajni, powiesił się wczoraj na belce we własnem mieszkaniu. Zapytał przedtem wychodzącą z domu córkę, czy wie gdzie są pieniądze, które miał w domu.

Heider pracował dawniej w stajniach wyścigowych Widenera, w ostatnich latach był trenerem. — Przed dwóma miesiącami stracił żonę i wpadł w melancholję, która wpędziła go teraz do grobu.

Armja kantońska posunęła się dalej na północ w zwycięskim pochodzie

Shanghaj, 16 grudnia. — Miasto Hangchow w prowincji Che-Kiang poddało się wojskom kantońskim i zostało przez nie zajęte.

Zajęcie Hangchow świadczy o zwycięskim posuwaniu się na północ chińskiej armji narodowej w walkach z koalicją generałów w północnej części Chin. Zajęcie przedtem dwóch ważnych punktów strategicznych Foochow i Yenpingfu pozwoliło kantończykom posunąć się w głąb prowincji Che-Kiang.

RUMUNJA CHCE UTRZYMAĆ DOBRE STOSUNKI Z WŁOCHAMI

Lepszego przyjaciela w potrzebie znalazła Jugosławja w Czecho-Słowacji

BELGRADZKI RZĄD NA ROZSTAJU; Z DWÓCH DRÓG JEDNA PROWADZI NA WSCHÓD, DRUGA NA ZACHÓD

WIEDEŃ, 16 grudnia.—Wpływy włoskie w Rumunji wzrosły tak dalece, że opinja publiczna traktuje z zupełną obojętnością obawy, skargi i alarmy jugosłowiańskie. Dyplomaci rumuńscy również nie widzą w protektoracie rozciągniętym przez Włochy nad Albanją nic takiego, coby zmieniało stan rzeczy na Bałkanach. Z nastrojów, panujących w Rumunji możnaby wnosić, że Mała Ententa już dawno istnieć przestała. Zupełnie inaczej zareagowała na troskę Jugosławji Czecho-Słowacja, przyrzekając jej wszelkie poparcie ze swej strony.

Król Aleksander powierzył wczoraj misję utworzenia nowego gabinetu Uzonowiczowi, dając mu wolną rękę w wyborze ministrów. W skład gabinetu wejdą prawdopodobnie przedstawiciele słoweńskiej i kroackiej mniejszości. Minister spraw zagranicznych zostanie mianowany przez króla. W Europie Wschodniej, a zwłaszcza w Turcji wyczekują tej nominacji z niecierpliwością. Kandydatami na to stanowisko są: Spalajkowicz, ordynujący się na Francję, przedstawiciel Sowietów i Baluszicz—zwolennik orjentacji rosyjskiej.

W stosunku do Jugosławji Liga złożyła nowy dowód całkowitej bezradności. Żaden z przedstawicieli wielkich państw nie chciał się zająć sprawą jugosłowiańskich zażaleń i Jugosławji nie pozostawało nic, jak tylko skargę wycofać. Nawet Francja nie zabrała głosu w obronie Jugosławji przed zachłannością Włoch. Krążą pogłoski, że rząd turecki bada grunt w Belgradzie przed wystąpieniem z propozycją sojuszu, co ma nastąpić po przedyskutowaniu tej sprawy z Cziczerinem, który z Rzymu, gdzie przebywa obecnie, uda się do Konstantynopola.

UCIEKŁ Z WŁOCH „OSTATNI MOHIKANIN" SOCJALIZMU

Knowania zbirów faszystowskich zmusiły go do opuszczenia ojczyzny

PARYŻ, 16 grudnia. — Filippo Turatti, przywódca umiarkowanych socjalistów we Włoszech — przybył do Paryża z Korsyki, dokąd udało mu się uciec z kraju w łodzi motorowej, gdy groziło mu niebezpieczeństwo ze strony zbirów faszystowskich. Ostatnią swą mowę polityczną wygłosił Turatti w marcu 1924 roku, ale w ciągu trzydziestu lat działalności w kraju naraził się czynnikom kapitalistycznym. Przyjazd jego do Paryża nie jest na rękę rządowi francuskiemu, oskarżanemu wciąż przez faszystów o roztaczanie opieki nad zbiegami politycznymi.

SKŁADANE AEROPLANY

Nowy typ aeroplanu dziesięciokrotnie zwiększy pojemność „pływających garaży"

BALTIMORE, 16 grudnia. — Podsekretarz floty, zarządzający wydziałem awjacji wojennej, Edward P. Warner, w referacie swym, wygłoszonym wczoraj w tutejszem stowarzyszeniu techników, oświadczył, że kwestja zostanie rozstrzygnięta z chwilą wielkich hangarów pływających gdy rząd przystąpi do budowania nowych aparatów lotniczych o skrzydłach składanych. Zwiększa to pojemność „gniazd" w „garażach" na specjalnych okrętach wojennych, które zamiast pojedyńczych sztuk będą mogły wypuszczać całe stada tych aparatów w celu bombardowania nieprzyjacielskich okrętów.

Jaczejki komunistyczne w garnizonie toruńskim

Władze zlikwidowały niebezpieczną robotę.

Toruń. (Pocztą). — Władze wojskowe natrafiły na tutejszym terenie na ślad szeroko rozgałęzionej organizacji komunistyczno-terorystycznej w garnizonie toruńskim. Organizacja ta, propagująca idee komunistyczne, skupiła dookoła siebie w wojsku elementy białoruskie, stwarzając 6 jaczejek, podlegających dyrektywom idącym z Moskwy przez Mińsk. W związku z tem władze wojskowe aresztowały w tych dniach kilku szeregowców białoruskich w garnizonie toruńskim.

Okazało się m. in., że inteligenci białoruscy, odbywający służbę wojskową, poszli za zbrodniczemi podszeptami wrogiej agitacji i uprawiali akcję wywrotową, godzącą w podłoże państwa polskiego. Dzięki energicznej i czujnej służbie miejscowych wojskowych władz bezpieczeństwa, udało się całą niebezpieczną robotę wrogich żywiołów zdemaskować i w odpowiednim momencie zlikwidować, niszcząc w zarodku zbrodnicze zamiary terorystów.

EXTRA!

MARSZAŁEK PIŁSUDSKI W KOMISJI SEJMOWEJ

Mityguje przesadne obawy z powodu niebezpieczeństwa niemieckiego

WARSZAWA, 16 grudnia. (Prasa Zjednoczona). — Marszałek Piłsudski, będący obecnie premjerem i ministrem spraw wojskowych, nie przejmuje się wcale kwestją niemieckich zbrojeń. Sądzi on, że prasa warszawska przedstawia w przesadnie jaskrawych barwach niebezpieczeństwo rzekomo grożące Polsce w związku z ostatnim zwrotem w polityce międzynarodowej, a szczególnie w kwestji zbrojeń.

Marszałek wypowiedział wczoraj poglądy swe w tej mierze, przemawiając w komisji budżetowej w Sejmie. Było to pierwsze jego przemówienie publiczne od czasu, gdy został premjerem.

W mowie swej premjer podniósł jako rzecz główną i podstawowy warunek skutecznej obrony państwa przed niebezpieczeństwami, mogącemi z zewnątrz mu grozić, dalszą konsolidację narodową. Co do liczebności armji, to Marszałek nietylko nie widzi potrzeby zwiększania jej w obecnej chwili, ale sądzi nawet, że dałoby się ją nieco zredukować.

Meksyk odkłada drażliwe sprawy na później

MEKSYK MIASTO, 16 grudnia. — Rząd meksykański nosi się z zamiarem wydania dekretu w sprawie przedłużenia o 6 miesięcy ostatecznego terminu składania przez cudzoziemców deklaracyj, dotyczących koncesyj naftowych i innych.

Wstępujcie do Komitetów Im. Piłsudskiego!

BISKUPI W OBRONIE BISKUPÓW

Kard. Hayes odczytał w katedrze św. Patryka list pasterski, oskarżający rząd Calles'a o krzywdzenie kleru

NEW YORK, 16 grudnia. — Kardynał Hayes ogłosił wczoraj z ambony w katedrze św. Patryka odezwę biskupów katolickich z powodu prześladowań kościoła katolickiego w Meksyku. Rozporządzenia rządu meksykańskiego biskupi nazywają „oburzającym świat cały dowodem złej woli". Biskupi zaprzeczają w liście, by duchowieństwo katolickie uprawiało wyzysk na biednej ludności meksykańskiej — lub wtrącało się w sprawy państwowe.

Z PARYSKIEJ KRONIKI POLICYJNEJ

Paryż, 16 grudnia. — Sprawozdanie roczne paryskiej policji kryminalnej wykazuje wzrost liczby zbrodni i przestępstw w zeszłym roku. Ogółem liczba wypadków kryminalnych wynosiła 1645, o 50 procent więcej niż w roku ubiegłym.

Rabunków było 229, podczas gdy w roku 1925 kroniki policyjne zapisały 222 rabunki. Liczba skradzionych samochodów wzrosła w trójnasób przeszło z 264 do 944. Jednocześnie liczba osób karanych za pijaństwo była dwa razy mniejsza, a liczba samobójstw minimalna w zestawieniu z przeciętną normą lat ostatnich. Wśród przestępców cudzoziemcy stanowili 13 procent (w r. 1925 — 16 procent).

BAGATELIZUJE ALARMY PRASOWE Z POWODU UWOLNIENIA NIEMCÓW Z POD KONTROLI ALJANCKIEJ

Wyraża nadzieję, że kontrola z ramienia Ligi okaże się skuteczniejszą

WARSZAWA, 16 grudnia. (Radjogram N. Y. Times'a). — W wywiadzie, udzielonym dziennikarzom, minister spraw zagranicznych Zaleski zbagatelizował hałas, wszczęty przez prasę z powodu zdjęcia przez Aljantów kontroli zbrojeń w Niemczech. Zdaniem ministra Zaleskiego, alarmy te są bezpodstawne i niebezpieczeństwo ataku ze strony Niemiec w chwili obecnej nie istnieje.

Projekt zdjęcia kontroli powstał przed dwoma laty i teraz tylko doprowadzony został do skutku. Komisja Aljantów popełniła błąd, nie zwróciwszy uwagi na fortyfikowanie przez Niemców wschodniej granicy. Polska ma nadzieję, że nowa komisja, mająca działać w zakresie kontroli zbrojeń z ramienia Ligi, okaże się bardziej przezorną i że pomimo obaw, istniejących w tym względzie, stosunki pokojowe zostaną utrzymane.

REKWIZYCJA AMERYKAŃSKICH STATKÓW KUPIECKICH W CHINACH

Gen. Yang Sen chciał ich użyć do przewozu swych wojsk, cofających się przed armją południową

SZANGHAJ, 16 grudnia.—Generał Yang Sen, oskarżony przez Anglików o spowodowanie w Wanhsien rozlewu krwi we wrześniu, przyczem zginęło kilku oficerów floty — zarekwirował dziś trzy amerykańskie statki handlowe w celu transportacji wojsk. Torpedowiec amerykański El Cano w czas zapobiegł tej bezprawnej rekwizycji.

Gen. Yang Sen niedawno przeniósł swą kwaterę główną z Wanhsien do Hankow w toku walk z kantończykami, w których jednak poniósł sromotną porażkę pod Shasi.

Marszałek Sun Chung-Fang, mający pod swym zarządem wojskowym cały okręg szanghajski, okopuje się obecnie w Sunkiang, w zamiarze nie dopuszczenia armji kantońskiej do Szanghaju. Sąsiednia prowincja Chekiang jest już w rękach południowców.

PAPIEŻ MA STRAJK W WATYKANIE

Marszałek dworu papieskiego podał się do dymisji

RZYM, 16 grudnia. — Służba watykańska uważa otrzymane od papieża podwyżki płac za niesprawiedliwe. Przed sześciu miesiącami ogrodnicy, dozorcy muzeum, pokojowi itd., zapowiedzieli, że rzucą służbę, jeżeli nie otrzymają lepszych warunków pracy. Papież uwzględnił ich żądania, ale administracja watykańska rozdzieliła dodatki do pensyj według swego widzimisię, co spowodowało nowe utyskiwania ze strony służby, a wreszcie nową zapowiedź strajku.

Papieski major domo Samper miał się wobec tego podać do dymisji.

KONFERENCJA ANTYFASZYSTÓW

ZWOŁUJE JĄ B. PREMJER WŁOSKI NITTI W KOŃCU STYCZNIA

Gdzie odbędzie się zjazd—dotąd niewiadomo

PRAGA, 16 grudnia. — Jeden z wybitnych polityków czechosłowackich otrzymał zaproszenie na międzynarodowy zjazd antyfaszystów.

Zjazd odbędzie się w końcu stycznia, gdzie — niewiadomo dotąd.

Inicjatorem zjazdu jest były premjer włoski Nittj, stojący na czele organizacji, złożonej z emigrantów politycznych.

SYNOWA WILHELMA NAD PRZEPAŚCIĄ MEZALJANSU

'Skandaliczny rozwód' z Eitelem Fryderykiem pozwoli jej nareszcie pójść za głosem serca

BERLIN, 16 grudnia.—Księżna Eitel Friedrich, rozwiedziona niedawno z młodszym synem eks-kajzera, ma, wkrótce wstąpić w nowy związek małżeński z majorem Hedemannem. Podobno łączy ją z majorem dawna miłość, której dotąd stawały na przeszkodzie względy natury towarzyskiej. Von Hedemann jest wprawdzie szlechcicem, ale nie ma dość błękitnej krwi w sobie, by nawet marzyć dawniej o małżeństwie z księżniczką Oldenburską.

Łunaczarskij stwierdza opłakany stan szkolnictwa sowieckiego

Moskwa, 16 grudnia. — Na posiedzeniu Wciku Łunaczarskij wygłosił referat o nauczaniu początkowem. Wprowadzenie w życie programu powszechnego nauczania początkowego będzie wymagało 2 miljardów 360 miljonów rubli. Jeden miljard ma być użyty na budowę nowych szkół i remont starych. Rosja sowiecka wydaje na ucznia 18 rubli rocznie, wówczas gdy Anglja 163 ruble. Ameryka — 225. W ciągu jednego roku otworzono 17,000 nowych szkół.

Po referacie Łunaczarskiego zaczęła się dyskusja, podczas której wskazywano na fakt, że w chwili obecnej zaledwie połowa dzieci w wieku szkolnym może korzystać z nauczania w szkołach. Z powodu całego szeregu przyczyn szkoły są uczęszczane przez dzieci bardzo niedostatecznie. — Poziom nauczycieli jest bardzo niski. Odczuwa się brak podręczników.

POKOJOWE PILNOWANIE GRANIC

Francja zapobiega tylko zapędom faszystowskim w pasie pogranicznym, by uniknąć poważniejszych konfliktów z niespokojnym sąsiadem

PARYŻ, 16 grudnia. — Zgodnie z wyjaśnieniami rządu w sprawie koncentracji wojsk na pograniczu z Włochami, przygotowania te nie mają charakteru pogróżki wojennej, a są poprostu środkiem zapobiegawczym przeciw inwazji band faszystowskich na terytorjum francuskie. Te środki ostrożności podyktowała rządowi chęć uniknięcia powtórzenia zatargów dyplomatycznych.

Pojechali na wódkę do Kanady

A STAMTĄD — NA TAMTEN ŚWIAT

I kanadyjska księżycówka mocno działa

Nelson, B. C., 16 grudnia. — Władze śledcze po przeprowadzeniu obdukcji zwłok 4 ludzi przywiezionych do szpitala w stanie śmiertelnego zatrucia stwierdziły, że przyczyną ich śmierci było zatrucie alkoholem. Dwaj obywatele amerykańscy, jeden dawny imigrant ze Stanów Zjednoczonych i jeden Szkot byli tegoż dnia zasądzeni na areszt policyjny za pijaństwo, lecz przed odstawieniem ich do szpitala, zmarli.

WALNE ZEBRANIE
w sprawie Fundacji Kościuszkowskiej

Reprezentanci zorganizowanej Polonji w Nowym Yorku czynią przygotowania do kampanji

W ubiegłą środę, odbyło się w Domu Narodowym walne zebranie w sprawie Fundacji Stypendjalnej im. T. Kościuszki.

Na zaproszenia wysłane przez Zarząd tymczasowy do towarzystw, księży i organizacyj, stawiło się około pięćdziesiąt osób, wyłącznie prezesi, sekretarze, lub upoważnieni delegaci.

Przewodniczył mecenas R. Różański, sekretarzował ob. Tomaszewski. Na wniosek p. Z. Dattnera, zarząd tymczasowy, wybrany na poprzedniem zebraniu kościuszkowskiem, pozostawiono jako zarząd stały. Prezesem jest R. Różański, wiceprezesami: M. F. Węgrzynek i J. Giębocki, skarbnikiem J. Kressé i sekretarzem Tomaszewski.

Na wniosek ob. Węgrzynka, wybrano tymczasowych organizatorów, którzy zajmą się w swoich dzielnicach zwołaniem zebrań i przeprowadzeniem wyborów komitetów lokalnych.

Okręg składa się z większego New Yorku i Long Island. Na terenie tym ma być zorganizowane 17 Lokalnych Komitetów.

Wyłoniła się ożywiona dyskusja na temat udziału Zjednoczenia Polsko Narodowego w kampanji. Sporne kwestje będą omówione na wspólnem posiedzeniu zarządu i reprezentantów Zjednoczenia.

Zebranie zarządu odbędzie się w przyszły poniedziałek wieczorem w Domu Narodowym.

Zebranie zaś zarządu i organizatorów wyznaczono po Nowym Roku.

Sabina Połońska ofiarą automobilady

Zabrana została w stanie ciężkim do szpitala

Sabina Połońska, lat 54, zamieszkała pn. 957 St. Johns Ave. została najechana i uderzona przez samochód osobowy, którego kierowcą był niejaki Adams, stały mieszkaniec Brooklyna.

Nieszczęśliwa kobieta doznała pęknięcia czaszki, pokaleczeń na klatce piersiowej i innych obrażeń ciała.

Wypadek miał miejsce w chwili, gdy Połońska wyszedłszy z domu przechodziła jezdnię, aby się udać do sklepu spożywczego po zakupy niezbędne dla przygotowania mężowi obiadu.

Po udzieleniu poszwankowanej pierwszej pomocy lekarz ze szpitala Lincoln zabrał ją w stanie ciężkim do tej instytucji.

Nadzieja utrzymania Połońskiej przy życiu jest słaba.

Adams został aresztowany. Puszczono go jednak na wolną stopę gdyż złożył żądaną przez sędziego śledczego kaucję.

W razie gdyby Połońska zmarła będzie on ponownie zaaresztowany i pociągnięty do odpowiedzialności karnej jako winny morderstwa w drugim stopniu.

Zamordowany przez radjo

Było to niejako „idee fixe" p. Edwarda Bakera, 65-letniego rentjera, mieszkającego w Liverpool. Poczciwiec wyobrażał sobie, że ma dokoła siebie mnóstwo wrogów, którzy czyhają na jego życie, pragnąc zamordować go chociażby przez radjo. Mówił o tem sąsiadom i znajomym, a w ubiegłym tygodniu znaleziono biednego rentjera nieżyjącego w mieszkaniu własnem. Drzwi trzeba było wyważyć, gdyż były zamknięte na klucz. W całem mieszkaniu czuć było silny zapach ulatniającego się gazu, za którego pomocą biedny man jak niewątpliwie popełnił samobójstwo.

Na stoliku znaleziono kartkę na której skreślił Baker drżącą ręką:

— W tej chwili mordują mnie przez radjo. Jeśli to nie radjo, w takim razie napewno coś w rodzaju elektryczności. Sprawia ją mi straszny ból. Doprawdy czynią ze mną wszystko, co tylko im się podoba.

Władze śledcze przekonały się, że maniak skończył samobójstwem. Przed odkręceniem kurków od gazu wypuścił z mieszkania kota i psa, natomiast o kanarku zapomniał. Ptaszek leżał martwy na dnie klatki.

Siła złego na biednego -- miljonera Browninga

Edward West Browning bogaty realnościowiec, znany ze swoich niepowodzeń na polu matrymonjalnem, stanie wkrótce w dwóch procesach w charakterze oskarżonego. Pierwszą skargę przeciwko niemu wniosła Frances (Peaches) Heenan która uciekła od niego przed kilkoma miesiącami. Drugą sprawę wytoczyła Mary Spas również jeden z „kopciuszków" zaadoptowanych niefortunnie przez Browninga w ostatnim roku.

Panna Spas mieszkała u miljonera zaledwie kilka dni i była zmuszona opuścić jego dom wkrótce po tem jak wyszło na jaw że w umowie adoptacyjnej podała mylne dane co do swego wieku. Mary oświadcza obecnie iż miljoner zagroził jej śmiercią o ile by powiedziała cośkolwiek o tajemniczym wypadku jaki zaszedł w domu miljonera natychmiast po jej adoptacji. Spasównie wytoczona przez Spasównę opiera się na wypadkach które wyłoniły się w związku z jej adoptacją w lecie 1925 roku. Panna Spas powiada iż w oryginalnej umowie z Browningiem miała ona domaga się obecnie odszkodowania pieniężnego w sumie pół miljona dolarów.

Jeremiah O'Leary, adwokat panny Spas, zamieszkały pnr. 29, Wilson ulica w Queens oświadczył iż Browning otrzymał powołanie do sądu w ubiegłą sobotę.

Abraham A. Sarasohn, adwokat pana Browninga oznajmił iż realnościowiec jest zdecydowany na wszystko ażeby sprawę wygrać. Sprawa o odszkodowanie przeciwko Mary Spas, która wytacza proces Browningowi, domagając się odszkodowania w sumie 500,000 dolarów.

Frances (Peaches) Heenan, była małżonka znanego realnościowca-miljonera Browninga, tworzy wspólny front przeciwko niemu ze słynną Mary Spas, która wytacza proces Browningowi, domagając się odszkodowania w sumie 500,000 dolarów.

Kobieta w roboczem ubraniu przyłapana na okręcie

Panna Cecylja Duval, młoda i przystojna obywatelka egzotycznego Chile chciała dostać się za wszelką cenę do Stanów Zjednoczonych. W tym celu zakradła się na okręt Santa Louisa linji Grace lecz została przyłapana na otwartem morzu w chwili gdy okręt znajdował się w odległości sześciu dni podróży od New Yorku. Pani Duval dzięki staraniom jej męża, który jest smarownikiem na tym okręcie otrzymała pracę w oddziele maszynowym. Nieszczęście chciało, że przyjaciel Duvala, wtajemniczony w całą tę aferę zaczął się zalecać do młodej kobiety. Duval stanął w obronie żony i uderzył w twarz usmarowanego amanta. Wywiązała się bójka która zwróciła uwagę głównego mechanika P. F. Parkera. Oficer przekonał się, że Duval nie jest mężczyzną lecz kobietą ubraną w strój roboczy. Sprawę skierowano do kapitana który oddał kobietę pod opiekę jej męża a po przybyciu do portu powiadomił o zajściu władze emigracyjne. Obydwaje zostaną deportowani.

Franciszek Gęba wolny od „przestępstwa"

Aresztowany on był za napad i bójkę

Franciszek Gęba, lat 44, zamieszkały pn. 311 East 111th Street spotkał się z niejakim Normanem u swoich przyjaciół w domu mieszczącym się na narożniku ulic 114 St. i Second Avenue. Podczas kolacji, która prawdopodobnie była przekropiona napojami zakazanemi prawem Volstead'a wynikła dyskusja na tle politycznem.

Gęba twierdził, że obecny system ustawodawczy jaki jest na świecie nie odpowiada w zupełności konstytucjom i kodeksom prawnym, podczas gdy Norman mówił przeciwnie. Wkrótce dyskusja zamieniła się w kłótnię podczas której Gęba chwycił was laskę uderzył nią Normana kilkakrotnie w głowę.

Otrzymawszy opatrunek lekarski Norman kazał napastnika aresztować.

Zatrzymano go też w Night Court do rana poczem odesłano do sądu w Harlem.

Ponieważ Norman, który się stawił na rozprawę wycofał oskarżenie przeciwko Gębie sędzia McKiniry zmuszony był aresztowanego uwolnić.

Wstępujcie do Komitetów Im. Piłsudskiego!

OBJAZD POSŁA MARJANA CIEPLAKA

Przemawia na wiecach:

17-go grudnia — LUDLOW, MASS.
18-go grudnia — HOLYOKE MASS.
19-go grudnia — WESTFIELD, MASS.
19-go grudnia — CHICOPEE, MASS.
20-go grudnia — LOWELL, MASS.
21-go grudnia — LAWRENCE, MASS.
22-go grudnia — FALL RIVER, MASS.

Poseł Cieplak będzie przemawiał na wiecach w New Yorku i okolicy po Nowym Roku. Prosi on, ażeby wszystkie listy w sprawie wieców w tym okresie czasu, nadsyłane były na adres:

„Nowy Świat" 24 Union Square, New York City.

SZKOŁA AUTOMOBILOWA
Praktyczne kursa wyuczenia się na szofera, mechanika. Wykłady w języku polskim i angielskim przez znanego polskiego muzycielsa L. TYCHNIEWICZA. Gwarantujemy otrzymanie licencji. N. Y. Automobile School, 228—2nd Av., róg 14th St., New York.

$49
Wypłacajcie w tak niskich ratach jak
$1.00
tygodniowo.
SPECJALNA WYPRZEDAŻ
Polskich Płyt—3 za $1.
SAMOGRAJĄCE PIANINA
Specjalnie na ten tydzień po
$219

DARMO: ławka, nakrycie, nutek i dwanaście rolek.
Radja wszystkich wyrobów standarowych $2 tygodniowo.
Ortofoniczne Victor Maszyny wszystkie modele.
MAX MANDEL
110 Delancey Street
NEW YORK, N.Y.
257 Washington Street
BROOKLYN, N. Y.
Otwarte wieczorami i w niedziele.

SZYJE na zamówienia FUTRA
oraz sprzedaję gotowe
Przeróbki i reparacje takowych, przyjmuje pracownia kuśnierska
A. ROŻEK
1298 LEXINGTON AVE.
pomiędzy 87 i 88-Sta.
Telefon: Lenox 6461

PARAMOUNT
TIMES SQUARE
Jeden z Teatrów Publix
BABE DANIELS w obrazie
„Stranded in Paris"
Z FORD STERLING'EM
Obraz wytwórni Paramount filmowy pod dyrekcją Arthur Rosson. Jessie Crawford przy tym olbrzymim organie—Petroff'a Publix Revue
„CZTERY PORY ROKU."

MASOWE ZEBRANIE KŁOKMEKRÓW
W Piątek 17-go Grudnia
o godzinie 7-ej wieczorem
w Domu Narodowym
odbędzie się —
MASOWE ZEBRANIE
315 East 10-ta ulica
Członków Polsko - Rosyjskiego oddziału Krawców Damskich
Wszyscy członkowie Oddziału Polsko-Rosyjskiego powinni być obecni na zebraniu.
A. E. Saulich.

SPECJALNIE NA ŚWIĘTA

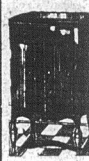

Nowa Ortofoniczna
VICTROLA
i Prawdziwa
RADIOLA
OFERTA
Wspaniałej Kombinacji

SPECJALNA Kombinacja $85.00 $2 Tygodniowo

Spłaty rozpoczynają się w styczniu 1927 roku. Bez procentu lub dodatkowych kosztów na obsługę.

WYPRZEDAŻ Prawdziwych VICTROLI $59.50 $2 ZADATKU

Model CONSOLETTE.—Nowa Ortofoniczna Victrola, włączając 36 utworów rekordowych Marki VICTOR i 50 igieł VICTOR.

Powyżej podany jest jeden z wielu bajecznych tanności. Niektóre nieco używane i modele wystawowe, włączając 34 utworów rekordowych Marki VICTOR i 700 igieł VICTOR.

Wszystka świąteczna muzyka Waszego rodzinnego kraju
—w Waszym własnym domu—w dzień Bożego Narodzenia na nowych polskich ortofonicznych rekordach Marki VICTOR i COLUMBIA

96666—W dzień Bożego Narodzenia / W żłobie leży — Marja Zajączkowska
27514—Anioł pasterzom mówił / Przyszedł do Betlejem pasterze — Jan Grabowski
27414—Gdy się Chrystus rodzi / Mesjasz przyszedł — Emil Hlaśewicz
27514—Mędrcy świata / Dzisiaj w Betlejem — J. Pijanowska—J. Grabowski
37994—Boże Narodzenie—Część 1 / Boże Narodzenie—Część 2 — Iris i Stefan Brandrowski
77470—Dla jednego ochotnicy / Mędrcy świata — Władysław Ochrzynowicz
77190—Boże Narodzenie / Zagrzmiała, runęła w Betlejem ziemia — Orkiestra Witkowskiego
36765—Wśród nocnej ciszy — Kwartet Męski z Koncert. Chopina
Kiedy ranne wstają zorze — Kwartet Męski
36675—Wszystko przemija — B. Wawrzyńska—B. Rybowiak
Lulajże Jezuniu — Kwartet Męski
36679—Wśród nocnej ciszy / Gdy się Chrystus rodzi — Chór kościelny z tow. org. i dzw.
36679—Wśród nocnej ciszy / Serdeczna Matko — Chór Mes. Op. Teatru Miejskiego
56615—Zdrowaś Marja / Kiedy ranne wstają zorze — Chór kościelny z tow. org. i dzw.
56617—Gwiazdka / Gdy się Chrystus rodzi — Chór kościelny z tow. org. i dzw.
76687—Święty Boże / Bóg zawitał — Kwartet Hp. Warszawskiego

Mamy na składzie każdy wydany rekord polski Marki Victor i Columbia.

NEW YORK BAND INSTRUMENT CO.

OTWARTE WIECZORAMI.

DWA SKLEPY W NEW YORKU
111 EAST 14TH STREET
243 WEST 34TH STREET
Blisko Union Square
Między 7th i 8th Avenues

Każdy Victor i Columbia Rekord we wszystkich Językach.

RADJOGRAMY
ZE
Świątecznemi Życzeniami
ZA
$1.00

POSŁUCHAJCIE życzenia świąteczne Waszym przyjaciołom, krewnym i znajomym przemysłowcom w Polsce i Niemczech rodjo - telegraficznie. Odpowiednie życzenie możecie wybrać z piętnastu już gotowych tekstów w języku angielskim lub też w języku tego kraju, do którego życzenia są wysyłane.

Jeden dolar pokrywa nazwisko, adres, życzenia i podpis. — Radjogramy będą przyjmowane dla doręczenia na Boże Narodzenie do 23-go grudnia, zaś dla doręczenia na Nowy Rok do 30-go grudnia.

Oddajcie Wasze życzenia w którymkolwiek z naszych biur podanych poniżej:

RADIO CORPORATION OF AMERICA
233 Broadway, New York City

NEW YORK CITY

64 Broad St.	Hanover	1929	25 East 17th St.	Stuyvesant	7060
19 Spruce St.	Beekman	8250	244 Fifth Ave.	Madison Sq.	6780
128 Franklin St.	Walker	4851	19 West 44th St.	Murray Hill	4996

1824 Broadway, Columbus 4311

OBRAZKI NOWOJORSKIE

CODZIENNIE SZKICUJE WŁÓCZĘGA

ADRES: „WŁÓCZĘGA"
c/o „NOWY ŚWIAT", 24 UNION SQUARE

Szanowny Panie!

Mam pięcioro małych dzieci, a mianowicie trzech chłopców, 13, 11 i 8 lat, dziewczynki lat 6 i 8. Proszę przysłać którą z pań z Ligi Kobiet do mojego domu. Mieszkam pn. East 14th Street.

H. D.

* * *

Szanowny Panie „Włóczęgo!"

Donoszę Panu, że pn. 52 Passaic St. jest kobieta biedna, obarczona trojgiem dzieci lat 9, 7 i 5—chłopcy. Jej mąż jest w domu dla obłąkanych od pięciu lat i żadnej pomocy znikąd nie ma, bo biednym każdy pogardza. Może Pan „Włóczęga" Jej może pomóc?

W tej okolicy jest wielka Polonja polska, lecz jedni na strajku, drudzy o niej zapomnieli. A ona sama się wstydzi rękę wyciągnąć, bo cośkolwiek zarabia, lecz wszystko mało, ledwie na chleb wystarczy i nie ma za wiele zdrowia, a dzieci zostawia w domu głodne i chłodne, żadnej pomocy i rady żadnej dać sobie nie może.

Może Pan byłby łaskaw ją odwiedzić lub na święta co przysłać, bo ona nie umie pisać ani czytać.

Z. SIELKO, Stała Czytelniczka.

* * *

Szanowny Panie „Włóczęgo!"

Mam palto damskie jeszcze w dobrym stanie. Jeżeli która niewiasta uboga nie pogardzi, więc mogłabym jej podarować, size 44. Niech Pan „Włóczęga" odpowie w Nowym Świecie, to palto przyślę.

Życzę Panu powodzenia w tak szlachetnej pracy.

Z. P., Stała Czytelniczka.
(Proszę podać adres.)

* * *

I ta coś prosi na gwiazdkę.

Szanowny Panie „Włóczęgo!"

Tyle słyszę o Pańskiej dobroci, więc ja się ośmielam prosić nie o jałmużnę, ani o prezenta, tylko o pracę. Nie mogę się rozmówić po angielsku, jestem samotna wdowa, nie młoda, ale i nie stara, jeszcze pracować mogę. Co dzień biorę Nowy Świat. Tyle czytałam o Pańskiej dobroci, więc przepraszam bardzo za moją śmiałość.

Z głębokim szacunkiem,
ANNA G.

P. S.—Mam mieszkanie, a pracę chciałabym godzinową, jakie 3 godziny dziennie.

* * *

(Proszę nam podać adres!)

NA CHOINKĘ

Wiktorja Klick	$1.00
A. Zieliński	1.00
Jacob Bohun	1.00
Józef Parys	1.00
Z. Cyrańska	1.00
W. Polalyński	1.00
C. Sepkowsky	1.00
J. Novak	1.00
Emil Turbak	1.00
St. Musielkiewicz	1.00
W. Jazwiński	1.00
W. Głowacki	1.00
Al. Słowiecki	1.00
Stanisława Brytczuk	1.00
Adela Plichta	1.00
Ewa Gurska	1.00
Helena Gurska	1.00
Heronim Gurski	1.00
W. Milewska	1.00
W. Dąbrowski	1.00
S. Urbaneryk	1.00
F. Pajor	1.00
K. Bodek	1.00
John Cwiekała	1.00
Józef Frocik	.50
John Szustak	.50
S. Bagneski	5.00
Z. Płaszkiewicz	5.00
A. Arendt	5.00
Polish American Club Stow. Domu Narodowego Polskiego „Wawel"	5.00
Mrs. A. Wierzbowicz	5.00
Bol. Rymmer	5.00
Jan i Stanisława Piasecey	5.00
Wanda Młodowska	1.00
A. Soberski	2.00
Fr. Walewski	2.00
J. Stutz	2.00
A. Dulska	2.00
Jan Duzniewski	2.00
G. Gdaszewski	2.00
J. Wieskowski	2.00
J. Pokorski	2.00
Andrzej Niczewski	2.00
W. Daniel	2.00
F. Renc	2.00
R. K.	2.00
T. Porawski	2.00
Stanisław Jurmiak	2.00
Stanisław Pstraj	1.00
John Galik	1.00
John Kołodziej	1.00
Antoni Muszyński	.50
John Miszanewicz	1.00
George Barber	.50
Agnes Barber	.30
Kristo Celina	.25
Jack Ring	.25
Nick Subrik	1.00
Józef Szuharski	1.00
Mike Rodowich	.25
George Zuric	.50
Frank Tursic	.50
Frank Kempriła	.50
Frank Knapp	1.00
Frank Ulrsic	.50
George Kral	.50
Max Rogers	.25
John Smith	.25
Wincenty Ekadt	.50
Kristo Ignlatowicz	.50
Adam Gutowaki	1.00
Heronim Wesołowski	1.00
Stanisława Wesołowska	.25
Emilja Wesołowska	.25
Czesław Wesołowski	.25
Jan Wesołowski	.25
Franciszek Wesołowski	1.00
Razem	$9.00

Na strajkujących w Passaic

Zebrała na rocznem posiedzeniu Polska Robotnicza Kasa Chorych, oddz. nr. 2 w Newarku tow. E. Borowska.

A. Pujat	$1.00
E. Borowska	1.00
A. Jankowski	1.00
W. Bańkowski	.70
L. Wagner	.50
A. Czortowski	.50
J. Sitek	.50
J. Angulski	.50
J. Borowski	.50
F. Wrzesiński	.50
A. Patryn	.30
J. Kołakowski	.50
F. Podąbski	.25
F. Głowacki	.50
S. Kolakowski	.25
J. Wnęk	.50
Razem	$9.00

SEREŃ SKAZANY NA GRZYWNĘ ZA HANDEL ULICZNY

Musi znaleźć inne miejsce na „pedlerkę"

Kupcy mający swoje interesy na West 125th St. wnieśli skargę do policji, że w ostatnich czasach w ich rejonie znalazło się kilkunastu ulicznych sprzedawców zabawek i pocztówek świątecznych, żądając aresztowania owych „konkurentów."

Ponieważ takich zażaleń wpłynęło do stacji policyjnej przy 123rd Street kilkadziesiąt komendant stacji nakazał posterunkowym aresztowanie kupczących na ulicach ludzi bez względu na to czy mają licencję czy też nie.

Aresztowanych było pięciu. Między nimi znajdował się również Józef Sereń, z pn. 485 East 188th St. imigrant nie tak dawno przybyły z Polski.

Wszyscy aresztanci zostali zabrani do Night Court, gdzie sędzia Brodsky po wysłuchaniu oskarżycieli i podsądnych skazał każdego z „konkurujących" z kupcami mężczyzn na grzywnę w sumie jednego dolara, polecając im jednocześnie o wyszukanie innej ulicy na uprawianie handlu.

Nowy obywatel polski

W domu państwa Karolów Szaleckich, zamieszkałych pn. 834 East 156th St. panuje radość wielka z powodu powiększenia się ich rodziny o jednego członka, a mianowicie tęgiego i pięknego synka.

Dziecię to przyszło na świat w Croton Park Sanitarium.

Tak matka jak i syn czują się doskonale. Ojciec zaś układa plany dotyczące urządzenia hucznych chrzcin, jakie się mają odbyć za kilka tygodni.

Pociechy z syncia życzymy.

Zwolenniey obrazków ruchomych będą mieli sposobność ujrzeć po raz ostatni wspaniały obraz „Ben Hur" czyli „Czterech jeźdźców Apokalipsy", dnia 19-go grudnia. W tych dwóch tygodniach wspaniały obraz filmowy będzie przedstawiony codziennie w Teatrze Ambasador, pn. 1476 Broadway, New York City.

Josephine McNicol, kobieta, posiadająca najpiękniejsze nogi na świecie, trafiła wczoraj pod samochód i uszkodziła swoje dolne wdzięki. Wielu sędziów piękności kobiecej uważa ją za najpiękniejszą z pośród uroczych cór Ewy.

Serdeczne pożegnanie posła Żuławskiego

We wtorek wieczorem w restauracji Domu Narodowego, po odczycie posła Żuławskiego o Meksyku, miejscowa organizacja Z. S. P. urządziła na pożegnanie miłego gościa wspólną kolację.

Około 70 członków Związku Socjalistów Polskich z okręgu New York — New Jersey wzięło udział w kolacji.

Oprócz New Yorku, który naturalnie najliczniej był reprezentowanym byli towarzysze z Brooklyna, Jersey City, Passaic i innych miejscowości.

Nastrój był nadzwyczaj serdeczny i miły bo każdy znając zasługi i pracę posła Żuławskiego nie mógł się powstrzymać od zadokumentowania mu swej wdzięczności za trudną i mozolną pracę w Ameryce.

Było także kilku wybitnych reprezentantów Żydowskiego Związku Socjalistycznego w Ameryce, którzy też uważają posła Żuławskiego jako swego wodza w Polsce bo poseł Żuławski jako sekretarz Centralnej Komisji Związków Zawodowych w Polsce, reprezentuje tak polskich jak i żydowskich, niemieckich, ukraińskich i innych robotników zamieszkałych w Rzeczypospolitej Polskiej.

Po zjedzeniu smacznie przyrządzonej kolacji, bo zarządca restauracji ob. Świątek postarał się aby wszystko było należycie przygotowane, znany śpiewak operowy p. Cortilli zgodził się zaśpiewać co zebrani znając go z poprzednich występów przyjęli burzą oklasków. Akompanjamentować zgodził się uprzejmie drugi nasz znany tenor p. Kallini.

Pomimo dusznej atmosfery i braku odpowiedniej akustyki p. Corttili zadziwił wszystkich swym pięknym i silnym głosem, śpiewał niewątpliwie z niemałą przyjemnością bo poseł Żuławski to stary jego znajomy z Krakowa. Arja z opery „Dziewczyna Złotego Zachodu i Janek" Zelewskiego stanowiły program p. Cortilliego, oklaskom nie było końca, dziękowano też głośno p. Kalliniemu za współudział.

Tow. H. Liwacz jako mistrz toastów poprosił następnie tow. S. Kowalczyka, sekretarza Związku Socjalistów Polskich do zabrania głosu. Okolicznościowe przemówienia wygłosili także Siekierski, sekretarz generalny Polskiej Robotniczej Kasy Chorych, Popławski, organizator okręgowy, Dembicer, ze Związku Żydowskich Socjalistów, Krzycki członek egzekutywy i organizator Amalgamatu krawieckiego, Zwoliński z Cleveland były dyrektor Stow. Mechaników Polskich, Dr. Szacki, znany historyk, Olszewski, redaktor „Robotnika" i Słowik organizator Polskiej Robotniczej Kasy Chorych.

Na końcu bardzo treściwie przemówił gość poseł Żuławski mówiąc, że pracę wszelką spełnia z obowiązku jako robotnik i socjalista, nie chce podziękowań i zadowolenie ze spełnione go obowiązku uważa za najlepszą podziękę.

Przemówienie zakończył tow. Liwacz poczem zebrani chóralnie odśpiewali „Czerwony Sztandar".

Przy herbacie pogawędka przeciągnęła się do godziny 1:30 poczem pożegnawszy się z tow. posłem Żuławskim życząc mu szczęśliwej podróży biesiadnicy rozeszli się zachowując sobie wspomnienia miłe spędzonego wieczoru. P.

JUŻ MOŻNA ZAMAWIAĆ STOŁY NA WIGILJĘ

Aby dać możność szerszym warstwom Polonji uczestniczyć w uczcie wigilijnej Restauracja Domu Narodowego przy St. Mark's Place, a właściwie jej zarządca ob. Świątek, postanowił przyjmować zamówienia na stoły telefonicznie.

Telefon, Dry Dock 7839.

Specjalne menu będzie sporządzone przez zawodowego warszawskiego kucharza.

Przez cały wieczór będzie przygrywać doborowa orkiestra.

Sądzić należy, że zabawa, jaka się odbędzie po kolacji uda się wspaniale albowiem postarano się o liczne niespodzianki i rozrywki dla przybyłych gości. (23)

POSIEDZENIA

Piątek

Oddział Z. S. P. „Potęga", posiedzenie w Domu Narodowym przy St. Mark's Place.

T-wo „Wolna Polska", posiedzenie miesięczne w Domu Narodowym przy St. Mark's Place.

Sobota

T-wo Muzyczne „Moniuszko", posiedzenie miesięczne w Domu Narodowym przy St. Mark's Pl.

T-wo „Wolnych Polaków", posiedzenie miesięczne w Domu Narodowym przy St. Mark's Pl.

BONDY POLSKIE Dolarowe i Złotowe

Kupno i sprzedaż po najlepszych cenach.

BERWIN & CO.
25 Pine Street
NEW YORK, N. Y.
Telefon, John 0910

BACZNOŚĆ POLONJA W YONKERS

CZAS ROBIĆ ZAKUPY NA ŚWIĘTA

Mamy wielki wybór towaru, który będziemy sprzedawać po specjalnie świątecznych cenach

PIANINA

SAMOGRAJĄCE

Wielki wybór polskich rolek muzycznych

APARATY RADIO

Sławne ATWATER KENT i inne oraz wszystkie potrzebne części po specjalnie zniżonych cenach.

GRAMOFONY COLUMBIA

Najnowsze VIVA-TONAL i wielki wybór polskich rekordów COLUMBIA

KREDYT NA ŻĄDANIE

NIE CZEKAJCIE JUTRA. — PRZYJDŹCIE DZISIAJ!

Powyższe artykuły muzyczne wyślemy do każdej miejscowości. — Na żądanie wysyłamy katalogi.

JOHN KUBICEK
345 Nepperham Avenue
YONKERS, N. Y. Phone 5662.

Szybka dostawa zapewniona

Ani słota, ani śnieg, ani zamieć nie mogą przeszkodzić woźnicy Borden'a dostarczyć Wam codziennie zamówionej ilości mleka Borden'a.

Zapewnienie Wam takiej obsługi kosztuje sporo pieniędzy. Czy korzystacie już z obsługi Borden'a i z wysokich zalet Borden'a? Jeżeli nie, to zatelefonujcie dzisiaj, Walker 7300.

Zamówcie mleko Borden'a dziś jeszcze

Borden's Farm Products Co. Inc.
180 Hudson St., N.Y. — Telephone Walker 7300

DWA BIURA—DR. HENRYK SOKAL

W Brooklynie—141 Kent Street Tel. Greenpoint 7353 Godziny—od 12 do 1 po południu i od 7 do 8 wieczorem.

W New Yorku—303 East 17th Street Tel. Lexington 2958 Godziny—od 5 do 7 wieczorem.

ZAŁOŻONY 1852

METROPOLITAN SAVINGS BANK

AKTYWA POWYŻEJ $24,000,000

INSTYTUCJA Z REPUTACJĄ DOBRYCH USŁUG DLA SWYCH DEPOZYTARJUSZÓW

PROCENT liczony od PIERWSZEGO każdego miesiąca zdobony nie później jak na trzeci dzień roboczy od wszystkich sum od $5.00 do $7,500.00.

OSTATNIA KWARTALNA DYWIDENDA wypłacona w wysokości 4% w stosunku rocznym.

Otwarte w poniedziałek (cały dzień) do 7 wieczór.

Transakcja bankowa załatwiana poczta.

Konta towarzystw przyjmowane.

No 1—THIRD AVE. Cor 7th ST.

3 WYSOCE ARTYSTYCZNE FOTOGRAFJE ROZMIARU 11 x 14 $9.00

(Niema lepszej roboty)

Robota wykonana na sposób Pitej Avenue, gdzie zapłaciłbyście $10.00 za jedną fotografję.

Dla tych, którzy życzą sobie fotografje mniejszego rozmiaru ofiarujemy:

6 LIBRARY PANELS $2.50

Rozmiar 5 x 8 efekt grawiurowy

Fotografje zdjęte przed 22-gym grudnia będą gotowe na Boże Narodzenie.—Bezzwłocznie! Wystarczy dodać się innych ofert, w których rozmiary nie są podane.

K. Kruger

FOTOGRAF ARTYSTYCZNY

DZIEWIĄTE PIĘTRO

1269 Broadway Między 31st i 32nd Street Browning-King Bldg., NYC Telefon, Pennsylvania 1310

Otwarte do 8 wieczór. W niedziele od 12 do 5 po poł.

OSZCZĘDŹCIE! NA NASZEJ WYPRZEDAŻY MEBLI

ROK I PÓŁ CZASU SPŁATY!

Komplety te są jedynemi z wielu, jakie posiadamy na składzie. Wybór mebli u nas rozłożonych na dwóch dużych piętrach, zadowoli każdy gust i każdą kieszeń.

3 KAWAŁKI, GARNITUR DO SALONIKU $98.00

TOWAR ZAWSZE GWARANTOWANY

Dostawiamy meble szybko i wszędzie w obrębie 50 mil. Opłaci się wam przyjść nawet z dalszych okolic. Koszt drogi wróci się wam stokrotnie, dzięki naszej tańszej cenie.

10 KAWAŁKÓW, GARNITUR DO JADALNI $149.00

ODWIEDŹCIE NASZ SKŁAD DZISIAJ!

Mały zadatek dany dzisiaj — podczas tej wyprzedaży — na jakikolwiek garnitur lub pojedyńczy kawałek — zabezpieczy wam dostawę w przyszłości po obecnych cenach

4 KAWAŁKI, GARNITUR DO SYPIALNI $98.00

Chas. Kosches

DWA SKLEPY

75 Ulica, róg 1-ej Avenue, 14 Ulica, róg 1-ej Avenue

Nowy Świat

Published Daily and Sunday by the NOWY ŚWIAT PUBLISHING CO., INC.

MEMBER A. B. C.

M. P. WĘGRZYNEK, Publisher and President
W. B. BŁAŻEWICK, Editor P. TOLLES, Managing Editor

Dziennik wydawany przez Spółkę Wydaw. „Nowy Świat", Inc.

Entered as Second Class Matter, March 31st, 1924, at New York Post Office, New York, N. Y.

Prenumerata na prowincji wydania dzienne Rocznie ..... $6.00 Półrocznie 3.50	Subscription rates outside of New York City Daily One Year ..... $6.00 Six Months 3.50
Prenumerata na prowincji wydania niedzielne Rocznie ..... $ 3.00 Półrocznie 1.50	Subscription rates outside of New York City Sunday One Year ..... $3.00 Six Months 1.50
Prenumerata w Manhattan i Bronx wydanie dzienne Rocznie ..... $10.00 Półrocznie 6.00	Subscription rates Manhattan and Bronx Daily One Year ..... $10.00 Six Months 6.00
W Manhattan i Bronx wydanie niedzielne Rocznie ..... $2.50 Półrocznie 1.75	Manhattan and Bronx Sunday One Year ..... $2.50 Six Months 1.75

MAIN OFFICE
34 Union Square. New York. N. Y.
Telephone, Stuyvesant 2327

ORGANIZACJA CIEMNOTY PRZECIW NAUCE

P. Maynard Shipley, prezes Ligi Naukowej w Ameryce, zwraca uwagę w „Current History" na ruch Fundamentalistów, który organizując na wielką skalę ciemnotę i nietolerancję, zagraża nauce.

Nauka w niebezpieczeństwie w wieku dwudziestym? Wydaje się to absolutnie nieprawdopodobnem, a jednak uczony amerykański pisze to z pełną świadomością, opierając swe dowodzenia na faktach.

Przedewszystkiem co to jest fundamentalizm. Jest to światopogląd, który opiera się na dogmatach religijnych. Fundamentalista nie uznaje nic, co dogmaty jego, czy to zawarte w Biblji, czy też w księgach innych, które są podstawą organizacyj wyznaniowych, w wątpliwość podaje.

Fundamentalista w pierwszych okresach chrześcijaństwa ogniem i mieczem ścigał te narody, które od dogmatów uchylić się chciały.

Fundamentalista nie uznawał tolerancji wierzeń i tych, którzy inaczej niż on myśleć i wierzyć pragnęli, na stosach palił i w pień wycinał.

Protestantyzm wyzwalając się z więzów papizmu, był przeciw fundamentalistycznej reakcji i teokracji rzymskiej najpotężniejszym protestem. Ale skoro tylko zyskał siłę i organizację, sam stał się reakcją i nietolerancją. Ugrzązł w dogmatach. Swoich własnych „heretyków", nawołujących do zrozumienia postępów nauki, fundamentalizm protestancki nie pali na stosie, bo tego robić nie może, ale ich prześladuje i moralnie zabija.

Tak się dzieje obecnie w Ameryce i na ruch, któremu przewodzą reakcjoniści protestanccy, a który ma jeżeli nie otwartych, to ukrytych zwolenników we wszystkich sektach chrześcijańskich, p. Maynard Shepley zwraca uwagę społeczeństwa.

Fundamentaliści skoncentrowali oc pewnego czasu kampanję przeciw teorji naukowej o ewolucji w przyrodzie.

Wszystkie ich pisma nazywają ateistą i heretykiem każdego, kto wierzy w ewolucję. W rezultacie namiętnej krucjaty fundamentalistów, w niektórych stanach legislatury wzbraniają nauczać w szkołach o ewolucji. Sprawa nauczyciela Scopes'a w Dayton, Tenn. w roku zeszłym, zdobyła rozgłos światowy. W imieniu fundamentalistów wystąpił W. J. Bryan, właściwy twórca krucjaty przeciw nauce.

P. Shipley zaznacza, że w danej chwili ruch religijnego dogmatyzmu obejmuje około 25 miljonów mieszkańców w Stanach Zjednoczonych. Zwalczanie ewolucjonizmu odbywa się zaciekle za pomocą prasy, w polityce, w organizacjach społecznych i wszędzie gdzie jest to możliwe.

„Pomimo rezolucyj wszystkich aktualnie stowarzyszeń naukowych w Stanach Zjednoczonych, pomimo faktu, że zjazd reprezentujący 800 tysięcy nauczycieli amerykańskich, stanowisko stowarzyszeń naukowych poparł, kampanja — pisze p. Shepley — przeciw ewolucjonizmowi staje się w szkołach i uniwersytetach z każdym dniem bardziej energiczna i widocznie znakomicie finansowana". Jednem słowem reakcja i ciemnota zorganizowały się, wypowiadając wojnę wiedzy. Dzieje się to w siedemdziesiąt lat po ukazaniu się dzieła uczonego angielskiego Karola Darwina, o ewolucji w przyrodzie i teraz, gdy cały świat naukowy uważa kwestję za dawno przesądzoną i zamkniętą.

P. Shepley sytuację nazywa poważną. Przeciw organizacji ciemnoty nawołuje do organizowania się inteligencję. Podkreśla jak szkodliwym hamulcem dla swobodnego rozwoju myśli człowieka jest bigoterja i fanatyzm religijny, występujący z fałszywem twierdzeniem, że nie należy wierzyć w naukę, bo nie ona dowodzi.

A w rzeczywistości, triumfy wiedzy w okresie od powstania teorji o ewolucji, są olbrzymie.

Każda drobnostka, każda teorja naukowa, jest z pomocą sofizmatów i frazesów, przez fundamentalistów niemiłosiernie atakowana.

Trzeba się z tym ruchem średniowiecznej ignorancji i fanatyzmu liczyć — ostrzega uczony amerykański. Jeżeli przeciw niemu nie wystąpi całą siłą zorganizowana inteligencja, za dziesięć lat zaciekłość ignorantów i fanatyków, będzie triumfować, cofając wstecz kulturę i cywilizację do barbarzyństwa.

Znamienny to głos. Tak wygląda, jakby nauka w Stanach Zjednoczonych, przygotowując się do panowania nad światem, zajmowała stanowisko obronne wobec ciemnoty. Bigoterja i wstecznictwo, wieczny wróg wiedzy i postępu, toczy wojnę ostentacyjnie przeciw ewolucji, w rzeczywistości zaś przeciw nowoczesnej cywilizacji i naukowym i wolnym metodom myślenia.

Ale czy kiedykolwiek był taki moment, żeby wstecznictwo z postępem nie toczyło wojny.

Jest ona tylko mniej lub więcej rażąca, mniej lub bardziej zacięta. Fundamentaliści amerykańscy usiłują cofnąć życie i naturalny jego rozwój, ale tego nie dokonali ich poprzednicy w ciągu tysięcy lat i oni nie dokonają.

wb.

DMOWSKI ZMIENIŁ PERUKĘ

Tego zdania jest „Naprzód" Krakowski, komentując zorganizowanie faszystowskiego „obozu wielkiej Polski", przez p. Romana Dmowskiego.

„Naprzód" zaznacza, że Dmowski niby oficjalnie zrywając z Narodową Demokracją, będzie z nią współdziałał. Bajkom o istotnym rozlamie nie wierzy gdy pisze:

„Oczywiście, że są to wszystko frazesy. — P. Dmowski chce zaszachować przedewszystkiem politykę Piłsudskiego, który ostatniemi czasy usiłował z prawej strony okrążać endeków. Na to potrzeba generalissimusowi endeckiemu posiąść wolne ręce dla odrobienia błędów podkomendnych, — którzy swoją brutalnością wiele szans sobie popsuli!

I oto np. ten sam redaktor „Warszawianki", — Stroński, któremu ostatnio endecy niejednokrotnie napluli w kaszę, a który sam dotąd nie wie, kędy się zwrócić, gdzie znajdzie się większość obszarnictwa, któremu ma służyć piórem — tak ocenia „misję" Dmowskiego:

„Widać mianowicie, że p. Dmowski przystąpił do pracy samodzielnie i bez oparcia o władze Zw. Lud.-Nar.; że przedsięwzięcie jego jest szersze niż podstawy Związku L.-N.; że jest ono niezależne od działalności Zw. L.-N. i toczy się na osobnych torach, podczas gdy Zw. Ludowo-Narod. swoją pracę dalej prowadzi.

„Kierownicze przystąpienie Romana Dmowskiego, znakomitego polityka i wielkiego obywatela, do pracy politycznej na nowych podstawach jest oczywiście doniosłem zdarzeniem, które wydatnie powinno posunąć naprzód bardzo ważne dzisiaj zadanie zrzeszenia twórczych sił obozu umiarkowanego w Polsce".

Przed p. Dmowskim p. Stroński gotów stanąć na baczność. Ale p. Dmowski — to przecież endecja... Wszystko to kawał, wszystko to karnawał!

Ale poziom polityczny w Polsce jest tego rodzaju, że — powiedzmy obrazowo — gdy łysy zmieni perukę, uważają, że mu inne włosy wyrosły".

Że „Naprzód" ma słuszność, to daje się wyczuwać w naszej tutaj prasie „prosowej" na wychodźtwie, która najwidoczniej otrzymała pewne wskazówki i wyjaśnienia z głównej kwatery p. Dmowskiego. Obok hymnów pochwalnych na cześć p. Dmowskiego, są takież hymny na cześć Narodowej Demokracji.

Szyld zmieniony i przemalowany, ale istota rzeczy ta sama.

Dmowski ze swoją organizacją faszystowską to endecja.

Ale jak jednak faszyzm zorganizowany i w kościele uroczyście pobłogosławiony w Poznaniu, będzie naprawiał błędy Narodowej Demokracji — to pytanie.

Nam się wydaje że jakikolwiek jest poziom polityczny w Polsce, to ludzie na łysych głowach i na perukach się poznają.

* * *

NIE WIEDZĄ JESZCZE O POLSCE

W rozkładzie okrętów na rok 1927, linja francuska Fabre, której parowce obsługują porty Morza Śródziemnego, Czarnego i kursują również pomiędzy Marsylją i New Yorkiem, znajduje się mapka Europy. Mapka o tyle osobliwa, ponieważ wskazuje ona różne państwa i miasta, ale niema na niej Polski. Jest Rosja, są Niemcy i Austrja, ale niema śladu Polski.

Ciekawe, czy panowie z linji, której państwo znajduje się w sojuszu z Polską, nie słyszeli, że od listopada roku 1918 wiele zmian zaszło na naszym świecie i od ośmiu przeszło lat istnieje państwo polskie?

Wartoby ich o to zapytać.

Ameryka w Polsce

(Ciąg dalszy)

Co więcej, romantyczny i tragiczny Słowianin, a szczególnie Polak, zawsze lepiej do nas przemawia. Zawsze sympatyzowaliśmy z każdym wysiłkiem o uwolnienie się z jarzma rosyjskiego. Oceniamy nieoszacowane zasługi, jakie Polska oddała cywilizacji, gdy w szesnastym i siedemnastym wieku trzykrotnie odparła olbrzymie najazdy Turków. Ta zasługa Polski zwiększyła się, gdy Piłsudski w 1920 roku powstrzymał bolszewicki potop, który groził zalaniem Niemiec i północnej Europy. Polska stoi dzisiaj, jako pierwsza linja obrony przeciw bolszewizmowi. Dzisiejsze pokolenie amerykańskie prawie zapomniało o innem ogniwie, łączącem Polskę z narodem amerykańskim, które wyrosło z książki polskiej „Pan Tadeusz", czytanej przez nas z zajęciem w naszem dzieciństwie. Oczywiście nie można tej książki porównywać z lawiną sensacyjnych romansów dzisiejszej doby. Książka ta oddała wielką usługę ojczyźnie swego bohatera. Trwalsze wrażenie w ostatnim czasie wywarły dzieła Sienkiewicza i Joseph'a Conrada, którego prawdziwe nazwisko jest Józef Korzeniowski. Nie należy się dziwić, że zmienił on swoje nazwisko na łatwiej brzmiące, gdy począł tworzyć powieści dla czytelników władających językiem angielskim.

W innych dziedzinach Polak dokonał więcej, aniżeli jaki inny przedstawiciel sztuki. Pierwszym jest Paderewski, który z pianisty został premjerem swej ojczyzny w burzliwych czasach odbudowy powojennej. Przekonał się on jednak z czasem, że polityka jest mniej harmonijną sztuką, jak jego muzyka. Pozostawił on jednak po sobie pamięć w historji polskiej bezinteresownego polityka. W szeregu świetnych artystów polskich, z genjuszem których zaznajomiony jest naród amerykański, są: Modrzejewska, Sembrich, bracia Reszke i Hoffmann.

Wojna światowa odnowiła rzeczywiste duchowe pokrewieństwo Polski z narodem amerykańskim. Tysiące tak zwanych Yankesów polskich służyło w armji amerykańskiej przeciw państwom centralnym, a potem walczyli z legjonami Piłsudskiego przeciw bolszewikom. Z nastaniem pokoju, pomoc narodu amerykańskiego ratowała od głodu naród polski, którego ziemie były bardziej zniszczone, aniżeli północna Francja. Polska była bowiem terenem najstraszniejszych walk.

Jednym z powodów, dlaczego Polacy są tak bardzo wdzięczni narodowi amerykańskiemu jest ten, że Ameryka jest istotnym twórcą wolności Polski. W szybkim rozwoju wypadków światowych od czasu zawieszenia broni, wielu ludzi przeoczyło fakt, że trzynasty punkt ze sławnych 14 punktów prezydenta Wilsona żądał: „Ma być utworzone niepodległe państwo polskie, zawierające wszystkie ziemie, zamieszkałe niezaprzeczenie przez ludność polską, które powinno mieć zapewniony bezpieczny dostęp do morza, którego polityczna, gospodarcza niepodległość i terytorjalna całość powinna być zagwarantowana międzynarodowemi traktatami". Wersalski traktat pokoju wprowadził ten punkt w życie. Polska stała się niepodległą republiką z utworzonym dla niej tak zwanym kurytarzem zabezpieczającym jej dostęp do morza z Gdańskiem, jako wolnym portem.

Zastanawiając się nad sprawą polską bliżej, dowiecie się, że w Stanach Zjednoczonych żyje przeszło 3,000,000 ludności polskiej. W naszym przemyśle górniczym i żelaznym pracują prawie sami polscy robotnicy. Czterysto tysięczna kolonja polska w Chicago jest największem na świecie miastem polskiem poza Warszawą.

Ostatecznie ze wszystkich spraw najważniejsze są ekonomiczne. Kapitał amerykański pomaga do odbudowania nowej Polski. Lokata kapitałów amerykańskich w sumie 10,000,000 dolarów firmy finansowej Anaconda Harriman w polskim przemyśle cynkowym na Górnym Śląsku, jest jednym więcej dowodem naszego pokojowego przenikania. Dwie trzecie finansowych zobowiązań Polski stanowią pożyczki zaciągnięte w Stanach Zjednoczonych. Amerykańskie kapitały w sumie 15,000,000 dolarów zaangażowane są przy budowie polskich instytucyj publicznych. Amerykańska komisja finansowa z prof. Kemmererem na czele, dopiero niedawno opracowała plan finansowej reorganizacji państwa polskiego. Automobile amerykańskie widać na ulicach miast i drogach całej Polski. W każdym teatrzyku ruchomych obrazów możecie widzieć filmy amerykańskie.

Wystawa w 150 letnią rocznicę niepodległości Stanów Zjednoczonych nie ograniczyła się tylko do Filadelfji. W dniu 4 lipca bieżącego roku Polska święciła 150 letnią rocznicę niepodległości Stanów Zjednoczonych tak uroczyście, jak żadne inne państwo na świecie. Pięć miljonów dzieci szkolnych i urzędników państwowych począwszy od Prezydenta Republiki Polskiej, a skończywszy na wójcie najmniejszej gminy, podpisało memorjał, przesłany na ręce prezydenta Coolidge'a z pozdrowieniami i życzeniami dla narodu amerykańskiego. We wszystkich miastach polskich odbyły się uroczyste obchody i parady. Ten objaw podziwu i przyjaźni dla narodu amerykańskiego wśród powszechnej niechęci wśród innych narodów dla Stanów Zjednoczonych, jest bardzo pocieszającym.

Zanim poddamy dokładnemu rozważeniu kwestję Ameryka w Polsce, może będzie stosownem dać ogólny pogląd na gospodarczą sytuację w Polsce. Wykażemy to nietylko w jaki sposób Polska przyszła do siebie z niemocy finansowej, ale także wykażemy możliwości dalszego rozwoju.

(Ciąg dalszy jutro).

KRAWIEC MĘSKI

Wykonuje wszelkie roboty w zakres krawiectwa wchodzące.—Ubrania maryniarkowe, fraki, palta i tuxedo.—Ceny przystępne.—Robota gwarantowana.—Fachowiec krajowy z doświadczeniem angielskiem i amerykańskiem.

„SWÓJ DO SWEGO!"

S. GAWKOWSKI
110 First Avenue,
New York, N. Y.

POLSKA
A
SKANDYNAWSKO-AMERYKAŃSKA LINJA

Kto zamierza pojechać do Polski lub sprowadzić krewnych z Polski nie znajdzie lepszej i wygodniejszej drogi niż Linja Skandynawsko Amerykańska przez Kopenhagę i Gdańsk lub Gdynię.

Dziesiątki tysięcy Polaków przekonało się o wygodach tych okrętów, wyśmienitości pożywienia i grzeczności usługi.

Następne odejścia z New Yorku:
OSCAR II ..... 5 Stycznia, 1927
HELLIG OLAV ..... 27 Stycznia, 1927
UNITED STATES ..... 17 Lutego, 1927
HELLIG OLAV ..... 10 Marca, 1927

Po informacje prosimy zwrócić się do najbliższego agenta lub do

Scandinavian-American Line
27 WHITEHALL ST., NEW YORK CITY
117 N. DEARBORN ST., CHICAGO, ILL.

NA GWIAZDKĘ
Ingersoll
Ceny podane w tem ogłoszeniu są nowo zniżone, ostatnio wprowadzone.

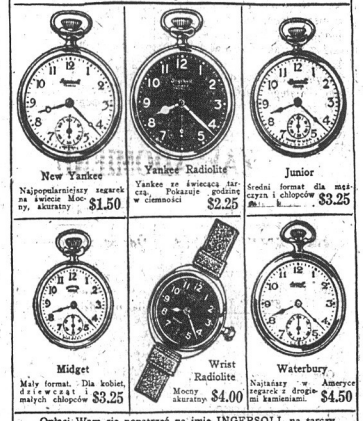

New Yankee — Najpopularniejszy zegarek na świecie. Mocny, akuratny $1.50
Yankee Radiolite — Yankee ze świecącą tarczą. Pokazuje godzinę w ciemności $2.25
Junior — Średni format, dla mężczyzn i chłopców $3.25
Midget — Mały format. Dla kobiet, dziewcząt i małych chłopców $3.25
Wrist Radiolite — Mocny akuratny $4.00
Waterbury — Najtańszy w Ameryce zegarek z drogimi kamieniami. $4.50

Opłaci Wam się popatrzeć na imię INGERSOLL na tarczy zegarka. Oznacza ono gwarantowaną akuratność.

CZY MAMY MIEĆ REGULARNY PROGRAM POLSKI PRZEZ RADJO?

Szereg narodowości w Nowym Yorku już cieszy się regularnym programem przez radjo w swoim języku. Polacy pozostają narazie w tyle pod tym względem.

NOWY SWIAT, którego skuteczne wysiłki widzicie w każdej dziedzinie życia polskiego w Ameryce, gdzie chodzi o jakąkolwiek zdobycz na polu kulturalnem, społecznem, ekonomicznem lub politycznem dla Polaków i Polski i w tym zakresie zaspał sprawy.

Dzisiaj otrzymaliśmy zobowiązanie ze strony poważnej stacji nadawczej, że wprowadzi w życie STAŁY PROGRAM POLSKI, o ile wykażemy, że Polacy interesują się radjo. Sukces naszej pracy będzie zależał od Was i Waszej współpracy. — Chcemy za tydzień udać się ponownie do tej stacji, ale nie z opinją, ale z FAKTAMI w formie odpowiedzi na niżej postawione pytania.

Prosimy o rychłą odpowiedź na następujące pytania:

1) Czy posiadacie radjo w domu .....
2) Jakiego wyrobu .....
3) Czy kupilibyście radjo, gdyby był stały program polski? .....
4) Czy chcecie mieć polską godzinę na radjo? .....

Imię i nazwisko .....

Adres .....

Wypełniony kupon adresować:

Nowy Świat, 24 Union Square, New York City.

Dzisiaj już nie tylko oddychamy powietrzem, ale z powietrza czerpiemy nasz pokarm duchowy w formie rozrywki i nauki.

NA ŚWIĘTA BOŻEGO NARODZENIA
KUPUJCIE TERAZ ..
Nowe Columbia Viva - Tonal Maszyny
W NAJSTARSZYM POLSKIM
SKŁADZIE MUZYCZNYM
w New Yorku i kolicy
ISTNIEJĄCYM OD 16-TU LAT.
Prosimy o przybycie by usłyszeć nowe
COLUMBIA MASZYNY
VIVA - TONAL
W NASZYM SKŁADZIE
Po cenach znacznie zniżonych, na dogodne spłaty tygodniowe

RADIA — PIANINA
PIANOLE

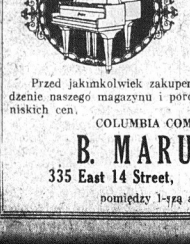

Wielki wybór najnoszych
ROLEK I REKORDÓW
Instrumenta Muzyczne, Harmonje, Skrzypce i t. p.
Przed jakimkolwiek zakupem prosimy o łaskawe odwiedzenie naszego magazynu i porównanie naszych atraktywnie niskich cen.
COLUMBIA COMMERCIAL CO.
B. MARUSZEWSKI
335 East 14 Street, New York, N. Y.
pomiędzy 1-szą a 2-gą Avenue.

Odczyt posła Żuławskiego o Meksyku

Przy dość licznie zebranej publiczności we wtorek wieczorem poseł P. P. P. i generalny sekretarz Związków Zawodowych w Polsce, Zygmunt Żuławski wygłosił w Domu Narodowym w New Yorku zapowiedziany odczyt o Meksyku w którym spędził niedawno kilka tygodni wspólnie z reprezentantami Zw. Zawodowych innych krajów europejskich.

Zebranie było za wstępem 50 centów, to jednak chętnych wiedzy i informacji o tym interesującym kraju nie powstrzymało i o ile można było stwierdzić nikt nie żałował że na odczyt ten przybył. Przewodniczył H. Liwacz.

Ponieważ odczyt ten był niejako w streszczeniu historją Meksyku i walk jego ludu o wyzwolenie, postaramy się niejako powtórzyć główne punkty dla informacji tych którzy nie mieli sposobności go usłyszeć. Nikt chyba nie zaprzeczy wielkiego podobieństwa pomiędzy Meksykiem a Polską, tak jeden kraj jak i drugi był długie lata w niewoli, mają oba te kraje silnych sąsiadów, oba kraje są krajami rolniczemi, oba są bogate w minerały i oba kraje znane są jako kraje wyznające religję rzymsko-katolicką.

Tak jak Polska stała i stoi wielkim mocarstwom Europy w drodze, tak i Meksyk uważany jest przez kapitał amerykański jako niepotrzebna zapora do eksploatacji naturalnych bogactw tego nadzwyczaj bogatego kraju.

Powszechnie tak w Europie jak i w Ameryce dzięki opisom w nieżyczliwej prasie i obrazach filmowych Meksykanina wyobrażają sobie jako człowieka na pół dzikiego z dużym rewolwerem w jednym ręku a z nożem w drugim i dlatego każdego kto tam przyjedzie pod tym wrażeniem spotyka wielki zawód i wkrótce przekonuje się, że ludzie tam dzikich niema, że w miastach robotnicy są nadzwyczaj uświadomieni a co najważniejsze, doskonale zorganizowani że naprzykład w takim mieście Vera Cruz liczącym 40,000 mieszkańców są trzy wspaniałe domy robotnicze gdzie w robotników wpaja się kulturę, oświatę i ideały sprawiedliwości społecznej. Gdzie robotnicy mają własne szkoły, teatry, ochronki i kooperatywy społeczne.

A w kontraście z tym widać główniejsze gmachy rządowe, pomniki i fasady częściowo jeszcze zburzone bombardowaniem okrętów wojennych Wuja Sama przed kilku laty, gdy lud meksykański powstał aby zburzyć kajdany nałożone mu przez kapitalistów obcych i swoich.

W całym Meksyku w ostatnich latach widać zwrot powszechny do indjanizmu, do starej azteckiej kultury indjańskiej, każdy się otrząsa ze wszystkiego co jest uosobieniem kultury hiszpańskiej która utożsamiana jest z niewolą i uciskiem.

Stara kultura aztecka była nader wysoką i do dziś w Meksyku pozostały po niej ślady pomimo wszelkich wysiłków najeźdźców hiszpańskich. Uczeni robią wykopaliska które najlepiej świadczą o wysokiej kulturze azteków. Rozpoczęto to robić dopiero w ostatnich latach bo poprzednie rządy dominowane przez burżuazję hiszpańską nie pozwalały na to i stąd właśnie wiemy dziś więcej o kulturze Egipcjan i Babilończyków żyjących przed nami o kilka tysięcy lat jak o kulturze narodu żyjącego w Meksyku przed zaledwie czterystu laty. Aztecki Meksyk zawojowany został przez misjonarza hiszpańskiego Corteza w wieku 16-tym z maleńką armją bo zaledwie 600 osób liczącą choć nadzwyczaj dobrze uzbrojoną.

(Ciąg dalszy nastąpi)

ZAWIADOMIENIA

NEW YORK

TOW. WOLNA POLSKA

Posiedzenie roczne naszej organizacji odbędzie się w piątek, dnia 17-go grudnia r. b., w Domu Narodowym przy St. Mark's Place, New York City.

Początek o godzinie ósmej wieczór.

Obecność wszystkich członków konieczna.

SEKR. FIN.

YONKERS, N. Y.

Odczyt socjalistów i posiedzenie dyskusyjne

Posiedzenie dyskusyjne Oddziału Pochodnia Z. S. P. odbędzie się dnia 18-go grudnia. Początek o godzinie ósmej wieczorem, w sali Y. M. C. A. przy Riverdale Ave., róg Hudson St.

Na powyższem posiedzeniu zostanie wygłoszony referat przez prelegenta z New Yorku. Po przemówieniu dyskusja.

Członkowie oddziału oraz sympatycy proszeni są o przybycie.

J. PADUCH, Sekretarz.

Maskarada i bal Chóru „Polonja"

W sobotę, dnia 1-go stycznia 1927 roku, w dzień Nowego Roku Chór „Polonja" urządza maskaradę i bal, w Domu Narodowym, pn. 19-23 St. Mark's Place, o godzinie ósmej wieczorem.

Komitet zabawowy przygotował bogato nagrody za oryginalne kostjumy.

Podczas balu przygrywać będzie symfoniczna orkiestra Feldmana i orkiestra Knickerbocker Serenades.

PHILADELPHIA, PA.

Odczyt Polskiego Uniwersytetu Ludowego

W niedzielę, dnia 19-go grudnia, o godzinie piątej po południu, w Domu Polskim, pn. 211 Fairmount Ave., dr. L. Łapiński wygłosi odczyt na temat „Psychologja i Metafizyka", tłumaczenie o znaczeniu i sile myśli naszych.

Na odczyt wstęp jest wolny dla wszystkich. O liczne i punktualne przybycie uprasza,

Komitet.

BAYONNE, N. J.

Odezwa

RODACY!

Polsko-Amerykański K l u b Obywatelski i Weterani Armji Polskiej uchwalili uroczyście na swych posiedzeniach, aby w miesiącu lutym 1927 roku urządzić Obchód Kościuszkowski, poświęcony pamięci wielkiego bohatera narodowego, jego niespożytej pracy i zasługi położonej dla ówczesnej wyzwalającej się z niewoli Ameryki.

STAMFORD, CONN.

Posiedzenie roczne Stowarzyszenia Polsko-Amerykańskich Weteranów Wojny Światowej odbędzie się dnia 19-go grudnia, w niedzielę, o godzinie drugiej po południu, w sali pn. 483 Pacific Street.

Obecność członków z powodu ważnych spraw konieczna. Wybory nowego zarządu na następny rok. Wszyscy koledzy winni się stawić na czas oznaczony.

Cześć!

SZCZEPAN S. KIJEK, Prezes.

POMÓŻCIE NAM I... SOBIE

Udając się do firm ogłaszanych w „Nowym Świecie" dajcie obsługującym poznać, że jesteście Polakami. Pomoże nam to w zdobyciu reklamy, a reklama da nam możność utrzymać i powiększyć sztab 40 ludzi, którzy pracują nad stworzeniem coraz to lepszej gazety dla W A S.

KRONIKA Z BROOKLYNA

Dwaj mężczyźni mordują bootlegera

Za to że nie chciał sprzedać im wódki

O trzeciej godzinie w nocy dwaj mężczyźni przyjechali w taksówce do domu Ludwika Wallingera, zamieszkałego pn. 6822 Third Avenue w Brooklynie i kupili u niego kilka butelek wódki. Po czterech godzinach wrócili ponownie i domagali się sprzedania jeszcze kilku butelek. Gdy Wallinger odmówił na tej podstawie, że obaj byli pijani, mężczyźni położyli go trupem dwoma wystrzałami z rewolweru.

Żona Wallingera Davina i pięcioro dzieci leżeli w łóżku gdy w mieszkaniu rozległ się odgłos dwóch rewolwerowych strzałów. Jedna kula trafiła w głowę Wallingera druga w jego pierś. Żona zaalarmowała niezwłocznie policję, lecz w chwili gdy rozmawiała przez telefon do mieszkania wszedł policjant powiadomiony o zajściu przez sąsiadów. Doktór Greeley z norweskiego szpitala skonstatował śmierć Wallingera. O całym wypadku opowiedziała żona która z drugiego pokoju słyszała głosy sprzeczających się mężczyzn. Kobieta nie może zidentyfikować zabójców. Wie ona jedynie, że obaj odjechali w taksówce. Policja znalazła kilka butelek wódki w domu Wallingera. Według słów żony Wallinger zajął się bootlegerstwem wkrótce po tem jak stracił zajęcie. Zmarły Wallinger był przedtem samochody w garażu Bay Ridge.

SOUTH BROOKLYN

Staraniem lokalnego komitetu im. Z. Piłsudskiego, Nr. 4 w So. Brooklyn odbędzie się w Domu Narodowym przy 5th Ave. i 23rd St. uroczysty obchód czterolethniej rocznicy śmierci pierwszego prezydenta Rzeczypospolitej Polskiej, Gabrjela Narutowicza. Polacy z South Brooklyna, Bay Ridge i Flatbush licznie powinni się stawić, aby godnie uczcić tę smutną dla nas rocznicę.

Mówcy wygłoszą okolicznościowe mowy, będą śpiewy i deklamacje. Niechaj więc członkowie towarzystw licznie się stawią w niedzielę, dnia 19 grudnia na obchód.

Obchód odbędzie się w Domu Narodowym Białego Orła przy 5th Ave. i 23rd St. Początek o godzinie trzeciej po południu.

GREENPOINT

Towarzystwa skupione przy kościele narodowym w Greenpoint, pn. 678 Leonard Street urządzają w niedzielę, dnia 19-go grudnia wspólny obchód rocznicy listopadowej i czwartej rocznicy śmierci prezydenta Rzeczypospolitej Polskiej, Gabrjela Narutowicza. Obchód odbędzie się w sali parafjalnej przy kościele i na program złożą się śpiewy, deklamacje i przemówienia. Mowy wygłoszą ob. Henryk Liwacz z New Yorku i ob. F. Laszewski z Brooklyna.

Przed obchodem ks. Zawistowski odprawi żałobne nabożeństwo za dusze poległych. Na zakończenie obchodu odegrana zostanie krótka sztuka pod tytułem „Nieskończony Bóg."

Cała Polonja z Greenpointu proszona jest na ten obchód.

Wstęp bezpłatny.

Z Parafji Św. Krzyża

Wszystko mi wieść, że bliski dzień ducha,
Kiedy się niebios ramiona rozpłotą,
Z tęsknotą ziemi w pieśń się zwiążą złotą,
A pan, jak cisza, pieśń słucha... słucha...

W niedzielę, dnia 19-go grudnia r. b., w kościele św. Krzyża, w South Brooklyn, o godzinie 10-30 rano spowiedź powszechna i komunja św.

O godzinie zaś 11 przed południem odbędzie się dziękczynne nabożeństwo na podziękowanie Panu Bogu za szczęśliwy powrót księdza biskupa Fr. Hodura.

Przy tej sposobności wypowiem naukę na temat „Oznaką wielkiej duszy jest, że buntuje się przeciw wszystkiemu co prowadzi ku obłudzie i wyzyskowi."

Mile wszystkich zaprasza,

Ks. W. Trzepierczyński.

CZY WIECIE, GDZIE SIĘ ZNAJDUJE?

Rempo Augustyn

rzekomo zamieszkały w New Yorku, poszukiwany przez Konsulat Generalny w naszej sprawie.

WYSTĘP MAKSYMIAKÓW W MASPETH, L. I.

W niedzielę, dnia 19-go grudnia, o godzinie ósmej wieczorem, w Domu Narodowym, pn. 54 Road, (91 Clinton Avenue), sen-

Władysław Maksymiak

sacyjny występ największego polskiego siłacza zapaśnika, króla ciężarów i żelaza Władysława Maksymiaka, przy udziale najsilniejszej kobiety na świecie Marji Maksymiak, która popisywać się będzie swą kolosalną siłą.

Nadzwyczajny program atletyczny. Niewidziane dotychczas atrakcje. Ceny popularne 50c, $1.00. Dzieci 25c. Bilety do nabycia wcześniej w Domu Narodowym, pn. 91 Clinton Avenue, Maspeth, L. I.

DOM NARODOWY W GREENPOINT

Niniejszem zawiadamia się akcjonarjuszy Domu Narodowego w Greenpoint, iż przedroczne posiedzenie korporacji DOM., Inc., w celu nominacji kandydatów na dyrektorów na rok 1927, odbędzie się w piątek, dnia 17 grudnia 1926 r., w domu własnym pn. 261-7 Driggs ave., w Brooklynie, N. Y., o godzinie 8-ej wieczorem.

Przy wejściu na salę posiedzeń każdy musi wykazać się akcją korporacji na dowód, iż jest akcjonarjuszem tejże.

Za Zarząd Korporacji Dom., Inc. —

J. Naguszewski, prezes,
S. Cywiński, sekr.

Kanarki, papugi i inne ptaki. Psy rasowe, złote i tropikalne r y b k i zawsze dostaniecie u

B. Strzeleckiego,
144 Greenpoint Av.
Brooklyn, N. Y.

Akwarje, klatki, nasiona i wszystkie przybory dla psów i ptaków.

JUTRO

Posiedzenie Polskiej Robotniczej Kasy Chorych

Roczne posiedzenie Polskiej Robotniczej Kasy Chorych odbędzie się w sobotę, dnia 18-go grudnia, o godzinie ósmej wieczorem, w Domu Narodowym, pn. 261 Driggs Avenue. Wybór nowego zarządu. Obecność wszystkich członków wymagana.

J. KOWALSKI, Sekretarz.

Fabrykanci fałszywych pieniędzy wznowili swą pracę

Oddział służby wywjadowczej departamentu skarbu podaje do wiadomości, iż fabrykanci fałszywych pieniędzy wznowili swoją pracę puszczając w obieg fałszywe 10, 20 i 50 dolarówki.

Uważajcie więc, ażeby przypadkowo nie trafiły one do waszych kieszeni.

OZONE PARK, N. Y.

Posiedzenie przedroczne Klubu Demokratycznego odbędzie się w niedzielę, dnia 26-go grudnia, o godzinie trzeciej po południu, w sali Domu Narodowego, pn. 4015—91st Street, róg 97th Avenue.

Wstępujcie do Komitetów im. Józefa Piłsudskiego!

NA JESIEŃ

Najlepiej Kupować ubrania i palta dla mężczyzn i chłopców w sklepie

A. Goldsteina
1138 Manhattan Av.
róg Box Street

MODNE—TRWAŁE—TANIE

Ubrania nasze możemy sprzedać taniej jak gdzieindziej, ponieważ sami je robimy i przez to zaoszczędzamy koszt i komisowe fabrykanta.

DOBRE ZĘBY SĄ OZNAKĄ ZDROWIA

Nie czekajcie na jutro, dajcie się dziś ogaminować. Robota pierwszorzędna. Ceny umiarkowane.

DR. B. A. SALKOFF
DENTYSTA
88 Rockaway Rd.
JAMAICA, L. I.
Godzin: 1 od 9-tej rano do 9-ej wieczór. W niedzielę od 10-ej do 1-szej.

SZYNKI I KIEŁBASY
ŚWIEŻE I WĘDZONE
KUPICIE U NAS TANIEJ JAK GDZIEINDZIEJ
Świeża wieprzowina, cielęcina, wołowina, baranina, oraz kury i wędliny zawsze na składzie
RAJKOWSKI I KIEPEK
115 Grand Street, Maspeth, L. I.

POZDROWIENIA ŚWIĄTECZNE

Kilka sugestyj użytecznych Upominków dla Mężczyzn:
KOSZULE — SPODNIA BIELIZNA — SKARPETKI — PAJAMAS — PASKI — RĘKAWICZKI — KRAWATY — ZAKIETY WEŁNIANE — SZALIKI — SWETRY
Sklep lepszych wartości
DANTO'S, 649 Manhattan Ave., Brooklyn
Blisko Bedford i Nassau Avenues

Pani Shaw domaga się lepszych filmów

Podkreśla w mowie wpływ kinematografu na dzieci

Panna Mary Shaw, aktorka wygłosiła ostatnio przemówienie na zebraniu narodowego klubu lepszych filmów w Hotelu Majestic, w którem zaznacza, iż producenci filmowi nie powinni podporządkowywać się płytkim gustom publiczności jak to niestety dzieje się dotychczas, lecz zwracać więcej uwagi na artystyczną stronę obrazów ruchomych. Pani Shaw wskazała również na wpływ kinematografu na publiczność a szczególnie na dorastające pokolenie zaznaczając, iż należałoby oddawna zwrócić szczególną uwagę na całkowite zreformowanie filmów dla dzieci.

Jedyny w Brooklynie Polski Sklep Ptaków
poleca rasowe kanarki, doskonały wybór ptaków różnych gatunków, każdy ptak gwarantowany, pieniądze zwracamy w razie niezadowolenia; kupujemy również kanarki.
MANOR PET SHOP
1481 Coney Island Avenue,
Blisko Avenue K
BROOKLYN, N. Y.

WSZYSCY POLACY
z So. Brooklyna, Flatbush i Bay Ridge
ZAPROSZENI SĄ NA
UROCZYSTY OBCHÓD
dla uczczenia pamięci Pierwszego Prezydenta Nowej Polski
GABRJELA NARUTOWICZA
zamordowanego dnia 16-go grudnia, 1922 roku w Warszawie,
w Niedzielę, dnia 19-go Grudnia
o godzinie 3-ej po południu
w Sali Domu Narodowego
5-ta Ave i 23 ulica, South Brooklyn.
Przemówienia i program dostosowany do okoliczności.
Wstęp wolny: — Całą Polonję zaprasza
Komitet im. Piłsudskiego No. 4.

!! GREENPOINT !!
DR. GOULD i DR. BARREL
Po polsku mówiący Dentyści
945 Manhattan Avenue, Róg Java Street
DYPLOMOWANI SPECJALIŚCI OD ZĘBÓW
Robota fachowa Ceny umiarkowane
Godziny przyjęć: Codziennie od 9 rano do 10 wieczór.

ŻĄDAJCIE OBUWIA ..
Od swego miejscowego sklepikarza z
JEDYNEJ POLSKIEJ FABRYKI
LATON SHOE CO.
Która wyrabia obówie dla dzieci i dorastającej młodzieży
TRWAŁE — WYGODNE — MODNE.

Żądajcie obuwia wyrobu Latonia we wszystkich polskich sklepach w stanach New York, New Jersey, Pennsylvania, Connecticut, Massachusetts i Rhode Island.
Główny Skład w Brooklynie
gdzie mamy dobre i tanie obuwie dla kobiet, mężczyzn i dzieci
STEFAN LATOŃ
129 Wythe Avenue, Brooklyn, N. Y.
Pomiędzy North 7th i North 8th Streets

Świąteczne Wartości
UBRAŃ
DLA MĘŻCZYZN I MŁODZIEŃCÓW

Spencer's
UBRANIA
i
PALTA
DLA MĘŻCZYZN I MŁODZIEŃCÓW
Gotowe do noszenia $20 do $45
Zrobione do miary $30 do $50
SPENCER'S
DWA SKLEPY MĘSKIE W BROOKLYNIE
5502 FIFTH AVE. róg 55 Street
519 FIFTH AVE. blisko 13 Street

WINCENTY BLASCO IBANEZ POWIEŚĆ

Czterech Jeźdźców Apokalipsy

(Ciąg dalszy)

Głos jego był drżący i pokorny. Czy podobna, aby wszystko skończyło się tak pomiędzy nimi? Czyżby jej dawniejsze przysięgi były kłamstwem? Szukali się z nieprzepartą siłą pociągu, aby się zespolić, stać się jedną istotą... i teraz nagle, ostudzeni obojętnością, mają się rozejść, odepchnąć się od siebie, jak dwa wrogie ciała?... Co znaczyło to niedorzeczne powiedzenie, że kochać go będzie zawsze, a jednocześnie kochać swego dawnego męża?

Margarita zwiesiła głowę, szepcąc z rozpaczą:

— Ty jesteś mężczyzną, ja jestem kobietą. Cokolwiek bym powiedziała, nie zrozumiesz mnie nigdy... Mężczyźni nie potrafią wniknąć w pewne nasze tajemnice... Kobieta zrozumiałaby mnie lepiej.

Juljan chciał poznać swe nieszczęście w całej jego rozciągłości. Margarita może mówić bez obawy... Czuł się dostatecznie zahartowanym na dalsze cioey... Co powiedział Laurier, dowiedziawszy się, że to ona go pielęgnuje?

— Nie wie, kto jestem... Myśli, że jestem sanitarjuszką jak inne, która ulitowała się nad nim, widząc go samym i ślepym, bez rodziny, co by pisała do niego i odwiedzała. W pewnych chwilach jednak zdaje mi się, że odgaduje prawdę... Mój głos, dotknięcie moich rąk, napełniały go z początku zdumieniem. Powiedziałam mu, że jestem Belgijką, która straciła wszystkich swoich i jest samą na świecie. On zaś opowiedział mi swoje życie pobieżnie, jak gdyby pragnął zapomnieć o wstrętnej prze szłości. Ani jednego przykrego słowa o jego dawnej żonie. Są noce, kiedy podejrzewam, że mnie poznał, że korzysta ze ślepoty, aby przedłużać udaną nieświadomość i to mnie dręczy... Pragnę, żeby lekarze uratowali mu to jedno oko, a równocześnie boję się... Co powie, gdy mnie pozna?... Ale nie: lepiej niech widzi, niech się stanie, co się ma stać. Ty nie możesz zrozumieć, jakie to są udręki; nie wiesz, ile cierpię.

Umilkła na chwilę, aby się skupić, wglądając raz jeszcze w zakamarki swej duszy.

— Och, wojna! — podjęła po chwili. — Ileż zmian w naszem życiu! Przed dwoma miesiącami moje położenie wydawałoby mi się nadzwyczajnem... nieprawdopodobnem... Ja, pielęgnująca mego męża, lękająca się, żeby mnie nie poznał i nie odtrącił, a jednocześnie pragnąca, aby mnie poznał i aby mi przebaczył... Od tygodnia jestem już przy nim. Zmieniam głos, jak mogę, unikam wszystkiego, co by go mogło naprowadzić na myśl, kim jestem... Ale to nie może trwać. Tylko w powieściach zdarzają się podobne położenia.

I znów ogarnęła ją niepewność.

— Myślę — mówiła dalej — że poznał mnie od pierwszej chwili... Milczy i udaje nieświadomość dlatego, że mną pogardza... że nigdy nie zdoła mi przebaczyć. Byłam tak niegodziwą!... Wyrządziłam mu tyle złego!...

Przypomniała sobie chwile długiego milczenia i zadumy rannego, po jakichś nierozważnych słowach. Na drugi dzień po jej przyjeździe chciał się zbuntować, unikał wyjścia z nią na spacer. Ale, pozbawiony wzroku, zrozumiawszy bezowocność oporu, uległ biernie i milcząco.

— Niech myśli, co zechce — zakończyła Margarita mężnie — niech mną pogardza. Ja jestem tu, gdzie powinnam być. Potrzebuję jego przebaczenia, a jeżeli mi nie przebaczy, to i tak go nie odstąpię. Są chwile, kiedy pragnę, żeby nie odzyskał wzroku... W taki sposób będzie mnie potrzebował zawsze, a ja będę mogła spędzić całe życie przy nim, poświęcając się dla niego...

— A ja?... — rzekł Juljan.

Margarita popatrzyła na niego zdziwionemi oczyma, jak gdyby się ocknęła ze snu. To prawda, a tamten? Zatopiona cała w swem poświęceniu, które dla niej było zadośćuczynieniem, zapomniała o człowieku, stojącym przed nią.

— Ty! — rzekła po długiem milczeniu — ty musisz zostawić nas... Życie nie jest takie, jakieśmy sobie wyobrażali. Gdyby nie wojna, może bylibyśmy urzeczywistnili nasze marzenia... ale teraz! Posłuchaj mnie i zapamiętaj. Do końca życia dźwigać będę obowiązek bardzo ciężki, a zarazem słodki, bo im więcej mnie pochłania, tem mi się wydaje wdzięczniejszym. Nigdy nie opuszczę tego człowieka, którego tak skrzywdziłam, który jest sam na świecie i potrzebuje opieki jak dziecko. Jakiż udział mógłbyś ty mieć w moim losie? Jak żyć w miłosnym stosunku z wieczystą pielęgniarką u boku człowieka dobrego i ślepego, którego znieważalibyśmy ciągle naszą namiętnością?... Nie; lepiej, żebyś odszedł. Idź two ją drogą sam i swobodny. Zostaw mnie; spotkasz inne kobiety, które cię bardziej uszczęśliwią, niż ja. Jesteś z tych, którym przeznaczono spotykać nowe szczęście na każdym kroku.

Tu jęła się rozpływać w pochwałach nad nim. Głos jej był spokojny, ale w głębi drżało wzruszenie ostatniego pożegnania radości, która odchodzi na zawsze. Ukochany człowiek będzie należał do innych... ona sama tego żądała!... Ale szlachetny smutek ofiary napełnił ją pogodą... Będzie to jedna więcej pokuta za jej winy.

Juljan stał ze spuszczonemi oczyma... nie pewny i zwyciężony. Przerażał go obraz przyszłości, jaką mu nakreśliła Margarita... On, żyjący obok tej pielęgniarki, korzystający z nieświadomości ślepca, by wyrządzać mu codzień swoją miłością nową zniewagę... Ach! nie! To byłoby podłością! Przypomniał sobie ze wstydem złośliwość, z jaką przed niedawną chwilą patrzył na tego człowieka nieszczęśliwego i dobrego. Czuł się bezsilnym, aby z nim walczyć. Niedołężny i słaby na tej ławce w ogrodzie był wyższy i szanowniejszy, niż Juljan Desnoyers z całą swą krewką młodością. Posłużył w swojem życiu do czegoś; uczynił to, czego on nie śmiał uczynić.

Pod wrażeniem tej swojej niższości, jęknął żałośnie, jak opuszczone dziecko:

— Co się ze mną stanie!

Margarita, myśląc o miłości, która odchodzila na zawsze, o rozwianych nadziejach, o przyszłości, opromienionej poczuciem spełnionego obowiązku, ale monotonnej i bolesnej, szepnęła także:

— A cóż się stanie ze mną!

Juljan ożywił się, jak gdyby znalazł rozwiązanie tej zagadki.

— Posłuchaj Margarito!... czytam w twojej duszy. Kochasz tego człowieka i robisz dobrze. Jest wyższy ode mnie, a wyższość zawsze pociąga kobiety... Ja jestem tchórzem! Tak, nie przecz mi; jestem tchórzem z całą moją młodością, ze wszystkiemi memi siłami... Jak postępowanie tego człowieka nie miało cię pociągnąć. Ale ja odzyskam, com utracił. Ten kraj jest twoim Margarito; będę się bił za niego. Nie mów, że nie...

I porwany nagłym zapałem jął kreślić bohaterskie plany... Wstąpi do wojska!... Margarita wprędce usłyszy o nim. Zamiarem jego było zginąć w pierwszej potyczce albo zadziwić świat swemi czynami. Tak czy inaczej, wyjdzie z tego hańbiącego położenia: zapomnienie w śmierci albo sława.

— Nie! — wykrzyknęła, przerywając mu z bólem. — Ty, nie! Dosyć tamtego. Jakżeż to straszne! Ty, także ranny, kaleka na zawsze, może zabity. Nie! żyj. Wolę, żebyś żył, choćbyś należał do innej. Niech wiem, że żyjesz, niech cię zobaczę czasem, choćbyś zapomniał o mnie; choćbyś przeszedł koło mnie obojętnie, jak gdybyś mnie nie znał.

W tym jej okrzyku drżała miłość gorąca; miłość nieopatrzna i bohaterska, która godzi się na wszystkie udręki, byle tylko ukocha na istota żyła.

Ale wnet, aby Juljan nie łudził się płonną nadzieją, dodała:

— Żyj; nie powinieneś umierać; byłaby to dla mnie nowa męczarnia. Ale żyj beze mnie. Zapomnij o mnie!... Napróżno o tem mówić. Przeznaczenie związało mnie na zawsze z tamtym.

Juljan popadł znów w rozpacz, zgadując bezowocność próśb i zaklęć.

— Och! jak ty go kochasz! Jak ty mnie łudziłaś!

Ona, jak najwyższe usprawiedliwienie jęła powtarzać mu, co powiedziała na początku. Kochała Juljana... i kochała męża. Były to dwa zupełnie odrębne uczucia. Nie chciała rzec, które było silniejsze, ale nieszczęście kazało jej wybierać, więc wybrała boleśniejsze i wymagające więcej ofiar.

— Jesteś mężczyzną, nie potrafisz zrozumieć mnie nigdy. Kobieta by mnie zrozumiała.

Juljan, obejrzawszy się dokoła, doznał wrażenia, jak gdyby w powietrzu zaszła jakaś zmiana. Ogród był wciąż ozłocony słońcem; ale zieleń drzew, błękit przestrzeni, białe piany rzek, wszystko wydało mu się pociemniałem nagle i mętnem, jak gdyby przesłonił je deszcz popiołu.

— Więc... wszystko już skończone pomiędzy nami?

Głos jego był tak drżący, błagalny i nabrzmiały łzami, że musiała odwrócić głowę, aby ukryć wzruszenie.

I tych dwoje zwzpaczonych, w milczeniu, jakie teraz zapadło, wyszeptało to samo pytanie, zda się zwrócone do cieniów przyszłości.

(Ciąg dalszy nastąpi)

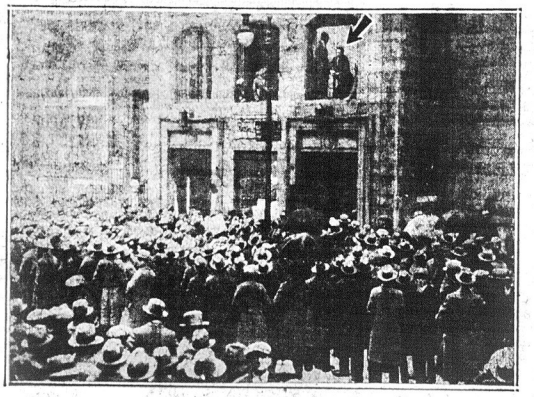

Po upewnieniu się, iż kierownicy strajku krawieckiego znajdują się całkowicie pod wpływem komunistów, strajkujący robotnicy zwrócili się z prośbą o pomoc do Związku Krawców Damskich. Na rycinie widzimy tłum robotników, słuchający uważnie przemówienia Juljusza Hochmana, wice-prezydenta związku.

Przegrany zakład

Jeden z dziennikarzy paryskich rozmawiał z Alfredem Dreyfusem, którego skazanie za szpiegostwo na zesłanie na wyspę Djabelską, położoną u wybrzeży Gujanny francuskiej i będącej miejscem zesłania największych zbrodniarzy, napsuło swego czasu tyle krwi Europie.

Dreyfus przebył wojnę światową w służbie czynnej, po ukończeniu zaś wojny podał się do dymisji. Będąc jednak człowiekiem zamożnym, przypadającą mu pensję emerytowanego majora przekazał na rzecz biednych wdów po oficerach. Wiedziony zaś nieprzepartem pragnieniem ujrzenia raz jeszcze wyspy, na której tyle wycierpiał, wybrał się tam przed kilku laty.

Podróż ta stała się powodem zapłacenia przez Anatola France'a zakładu, o którym zapomniał był zupełnie.

Po głośnej rewizji procesu Dreyfusa, redaktor naczelny dziennika „Patrie", Massart, zauważył wobec Anatola France'a, że Dreyfus wróci jeszcze na Wyspę Djabelską. Usłyszawszy to, słynny powieściopisarz, będący stronnikiem Dreyfusa, zawołał: „Gotów jestem zapłacić panu, co pan zechce, jeżeli Dreyfus tam wróci!" Przeciwnik Dreyfusa odparł z uśmiechem: „Byłoby to może za dużo. Lepiej określić sumę!"

France przystał na propozycję, założono się więc o sumę poważną, ale lata mijały, a zakład pozostawał wciąż nierozstrzygnięty, wreszcie zapomniano o nim zupełnie.

Dopiero dowiedziawszy się o dobrowolnej podróży Dreyfusa na miejsce swego zesłania, Massart przypomniał sobie zakład i zwrócił się do France'a z żądaniem zapłacenia obiecanej sumy.

France musiał przyznać, że zakład przegrał i dotrzymując danego słowa, bo przy zakładzie nie przewidziano możliwości dobrowolnej podróży Dreyfusa na odległą wyspę, sumę przegraną wypłacił Massartowi.

WSTĘPUJCIE DO KOMITETÓW J. PIŁSUDSKIEGO.

REUMATYZM

Ból szybko ustępuje za pomocą Red Cross Plastra

Zdobyć ulgę na to ostre jak ostrze noża ból, na tępe nigdy nie ustające dolegliwości reumatyzmu, jest nieukojonem pragnieniem wszystkich cierpiących. I możecie ją mieć. Poprostu przyłóżcie Johnson's Red Cross Kidney Plaster tuż na miejscu bolącem. Będziecie zdumieni i uszczęśliwieni tem ukojeniem, jakie prawie momentalnie przynosi.

Choćbyście już stosowali jakikolwiek inny sposób leczenia szukając ulgi, nie zapomnijcie spróbować niezawodnego środka i otwórzcie się na Red Cross Plaster. Ogrzewa on i koi dolegliwe miejsca, usuwa bóle i kłucia, pokonuje zapalenie i zabija bole w spuchniętem ciele i stawach. Łagodnie masażuje ciało i lekarstwo zawarte w plastrze stale jest absorbowane przez skórę do tkanin.

Można pociąć plaster na kształty i rozmiary, aby stosowały się zupełnie do bolących miejsc. Nie znoście agonji reumatyzmu ani na dzień dłużej. Możecie otrzymać szybką, faktyczną ulgę, o ile zażądacie w najbliższej aptece dużych Red Cross Plastrów z czerwonem flanelowem podszyciem. (Ogł.)

W szkole sowieckiej

Nie „panienki", tylko „kobiety". Milsi starsi koledzy, aniżeli chłopcy

Jedna z cech charakterystycznych obecnej szkoły sowieckiej jest niejednolitość wieku uczącej się młodzieży. W wyższych klasach często się zdarza, że obok 14-letniego chłopca siedzą 20-letnie uczennice, które na pytanie, jakiej są płci, nie odpowiadają, jak to zwykle w szkołach bywa, „panienka", lecz: „kobieta". Na pytanie, jak im się podoba system koedukacyjny, „kobiety" te odpowiadają: „Wolimy starszych kolegów, niż młodych chłopczyków".

Stanowczemi wrogami systemu koedukacyjnego są chłopcy oraz młode dziewczynki. Na pytanie dlaczego nie są zwolenniczkami wspólnych klas, dziewczynki zazwyczaj odpowiadają, że „chłopcy są niegrzeczni, hałasują, biją się, wymyślają i pokazują nam język". Chłopcy natomiast zarzucają dziewczynkom, że plotkują, gadają, kwicą, są niedorozwinięte", i wreszcie, że każda dziewczynka — to „skarżypyta z pod kopyta".

W wyższych klasach dziewczynki uskarżają się na „złe wychowanie swych kolegów", którzy szerzą demoralizację, piszą nieprzyzwoite listy i „opowiadają takie rzeczy, że płakać by się chciało". Chłopcom znów nie podoba się, że dziewczynki się pudrują i malują, że „przeszkadzają w pracy rozmaitemi głupstwami", że „w szkole można wi dzieć niecenzuralne sceny", że wreszcie... kokietują z kolegami.

A co czyta współczesna młodzież szkolna w Rosji Sowieckiej? Na to pytanie odpowiedzi w ankietach są nader różnorodne. Młodsza dziatwa zachowała wierność Carskiej, która „pisze tak wzruszająco i ma tak piękne myśli, dobry styl i wesołe sujety". Obok Carskiej największem powodzeniem wśród młodych czytelników rosyjskich cieszy się Puszkin, który „tak lekko i ładnie pisze, ma śliczny styl i dużo życia. — „Puszkin jest śpiewakiem szczęścia" — piszą niektóre z dzieci, a do tego dodają: „Nie jak Dostojewski, którego dzieła są straszne, czytając je, chciało by się skoczyć do wody". Do ulubionych autorów młodzieży sowieckiej zaliczyć również należy Juljusza Verne'a, Gogola, Tołstoja, dalej Niekrasowa, Turgieniewa. Lermontowa, Dostojowskiego, Gorkija, Czechowa, Jacka Londona, Conan Doyla, Korolenkę i Marka Twaina.

Tarcie Pomaga!

Trzyjcie te miejsca gdzie Was boli!

Trzyjcie, trzyjcie i trzyjcie, aż odczujecie spiek skóry i doznacie przyjemny napływ ciepła, dzięki temu staremu i pewnemu rozdinnemu linimentowi:

PAIN-EXPELLER

Reg. U. S. Pat. Off.

Takowy był używany na usunięcie reumatycznych bólí; na pozbycie się zwykłych zażębień, na ukojenie i wzmocnienie nadwyrężonych i zbolałych muszkułów.

35c.—w aptekach—70c.

F. AD. RICHTER & CO.
Berry & So. 5th Sts.
Brooklyn, N. Y.

Specjalna Wyprzedaż Swetrów kobiecych, męskich, dziecinnych, czysto wełnianych, w różnych kolorach i deseniach. Przyjdźcie dzisiaj i zaoszczędźcie 25c na dolarze — otwarte do 11-ej wieczorem.

32 FIRST AVENUE, róg 2nd Street, NEW YORK CITY

Nauczyciel starszy udziela w domu lekcji młodszym i starszym osobom. System nauki staranny, przystępny dla wszystkich. Każda lekcja osobno, pojedyńczo,—nikt nie jest krępowany. —Również załatwia sprawy w pisaniu listów, podań i dokumentów wszelkiego rodzaju. Zdolność dobrej wymowy, gładkiego czytania i poprawnego pisania—to główne warunki.

E. SZAMIŃSKI
217 East 10th St., New York
Pomiędzy First i Second Avenue's.

SPECJALNA WYPRZEDAŻ GRAMOFONÓW

PIERWSZEJ KLASY MAGHONIOWY LUB ORZECHOWY z podwójno-sprężynowym motorem, grający 5 rekordów za jednym nakręceniem, z nowym przenośnikiem głosu i reguladorem z 6-ma albumami. Cena $135.00 — Za $39.50

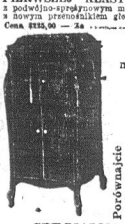

Specjalna zniżka

na Gramofonach znanych wyrobów, jak
COLUMBIA
VICTOR
SONORA
BRUNSWICK

Porównajcie Ceny
$150 maszyny ..... za $20
$100 maszyny ..... za $15
$50 maszyny ..... za $10
$20 maszyny ..... za $5.

SPECJALNA WYPRZEDAŻ REKORDÓW

Posiadamy na składzie olbrzymi zapas rekordów Columbia i Victor — podwójnych, które podczas tej wyprzedaży będziemy sprzedawać po tak

niskiej cenie, jak 12 rekordów za $2.00.

RADIO SPECJALNE OBCIĘCIE CEN WSZYSTKIE WYROBY RADIO

5-cio Tubowy set — Tylko $12.50

Przyjdźcie dzisiaj i uniknijcie natłoku

Bez względu w jakiej stronie miasta mieszkacie, opłaci Wam się przyjechać, gdyż takiej sposobności zakupu nie nadarzyła i nie będzie. WYSYŁAMY NA PROWINCJĘ. Sklep otwarty do 9-ej wieczór.

LUNA PHONOGRAPH & RADIO CORP.

191 BOWERY Telefon, Orchard 6855 NEW YORK CITY

DZISIAJ!

NAJWIĘKSZA WYPRZEDAŻ W HISTORJI MIASTA NEW YORKU

Jeżeli pominiecie tę wyprzedaż, pominiecie taniość w swoim życiu.

Ponad Miljon Dolarów Wartości Towaru

Zawierającego damską, męską i dziecinną, jedwabną i wełnianą bieliznę. Materjały łokciowe, płótna, ręczniki, karpety, srebro stołowe, szkło stołowe, obuwie, biżuterje i t. p.

BĘDZIE SPRZEDAWANE PO NIESŁYCHANIE NISKICH CENACH

Wyprzedaż zaczyna się DZISIAJ!

w wielkim budynku, na trzech wielkich piętrach, przepełnionych tysiącem taniości, wprost niemożliwe do wymienienia.

MUSICIE ZOBACZYĆ, ABY OCENIĆ!

PRZYJDŹCIE WCZEŚNIEJ I KUPCIE NAJLEPSZE

THE 14TH ST. STORE

132 to 140 West 14th Street

Blisko 7-mej Ave. w New Yorku

Tragikomedje Małżeńskie

DLA WAS I Z WAMI REDAGUJE CODZIENNIE

Irena Wyszecka

MIŁOŚĆ DWUDZIESTEGO WIEKU

Aczkolwiek dział ten poświęcony jest wyłącznie Czytelniczkom, udzielamy dzisiaj głosu księdzu Pawłowskiemu z Jersey City, który na ankietę odpowiada.

Niechaj tym razem, błogosławiony między niewiastami, wypowie się na temat przez nas poruszony. Nie podajemy jego listu w całości, gdyż jest przydługi, ale i wyjątki, jak zbłąkane promienie, oświetlają nieco nasz problem.

Proszę, księże Pawłowski:

Obok różnych narzekań na sprawy i instytucje świata społecznego, dość głośno i stale słychać skargi na małżeństwo. Indywidualiści skarżą się, że zabija ono w człowieku wszystkie cenne zalety, kobiety zaś skarżą się, że w niem stają się niewolnicami mężów, podczas gdy mężowie przeklinają zachcianki żon itd. Zwykle po wybuchach gorącej miłości, które nieraz kształtują się boleśnie i tragicznie, przychodzą dni coraz większego uspokojenia skrystalizowanych uczuć, a z za nich wyglądają wraz z nowemi radościami ojcostwa i macierzyństwa także nowe troski, o których kochankowie nie myślą, gdy kwitną im kwiaty, świeci miesiąc i śpiewa słowik.

Ludzie postronni nawet nie przeczuwają, ile tragedyj powszednich rozgrywa się przy tak zwanem ognisku domowem. Różnice charakterów i temperamentów są niewątpliwie źródłem wielkiego zła, stokroć większem nieszczęściem jest, gdy poblorą się ludzie obcy sobie duchowo. Czyż można sobie wyobrazić większe nieszczęście nad spółżycie dwojga ludzi, z których każde ciągnie w inną stronę?

Wzrastające z roku na rok liczby rozwodów i separacyj mają swoją wymowę. Rozwodzą się i procesują prawie zawsze ludzie bogaci i energiczni. Ludzie słabsi, a takich jest więcej, cierpią i milczą i żyją ze sobą tak, jakby dwóch nieprzejednanych wrogów wtrąconych do ciasnej celi więziennej. To dola i rola kompromisów, często zaś braku funduszy na adwokatów.

Cóż tedy powiemy? Ze małżeństwo jest złe? Nie małżeństwo jest złe, ale człowiek jest zły i głupi. Małżeństwa dzisiejsze zawierane są z miłości, albo dla interesu. Interes przy zawieraniu małżeństwa ignoruje miłość, miłość ani myśli o interesie. Wielka jest potęga miłości, ale nie wyżyje o głodzie, a troski zabijają ją jak ciernie. Bóg dał nam rozum i rozsądek, abyśmy zeń korzystali. Gdy ludzie są nieszczęśliwi w małżeństwie, to w największej ilości wypadków powinni oskarżyć swą własną lekkomyślność i — budować nowe wspólne życie.

Ludzkość dba więcej, aby wyhodować wspaniałe rasowe konie i bydło, ale nie hoduje pięknego i zdrowego człowieka. Pozostawia to wszystko na „jakoś to będzie" przypadkowi i dlatego potrzeba tak dużo szpitali i więzień, które mają swój początek w nieszczęśliwych małżeństwach.

Najważniejszą rzeczą w małżeństwie jest to, aby sam Bóg udzielał ślubu i aby był pierwszym gościem weselnym. Gdzie niema Boga, tam wytwarza się pustka, którą łatwo wypełnia szatan. Bóg jest miłością i każda prawa miłość z Boga pochodzi. Jeśli małżeństwo oprze się na miłości, to stanie się domem, zbudowanym na skale, którego podstaw nie podważą żadne burze, ni nawałnice życiowe. Czasy nasze potrzebują takich małżeństw.

PAMIĘTNIK BROWNINGA

(Ciąg dalszy).

Szkoła była już starą i posiadała własne tradycje. Nosiła nazwę Root School i była położona nad Hudsonem, niedaleko od Cornwall. Obecnie powyższy zakład naukowy już nie egzystuje. Gdy opuściłem progi rodzinne i po przyjeździe do Cornwall wysiadłem z pociągu wraz z moim ojcem, byłem dość słabym i mizernym chłopcem. Z przerażeniem oglądałem nieznaną miejscowość i tajemniczy budynek, panujący nad całą okolicą na wysokiej górze. W szkole musiałem doświadczyć dużo nieprzyjemności ze strony moich kolegów; nieprzyjemności, na które jest narażony każdy nowicjusz, nie posiadający odpowiedniego zasobu sił fizycznych i nie celujący w sztuce samoobrony. A jednak stosując się do rad mego ojca, postanowiłem, że w krótkim czasie powinienem uzbroić się w duży zapas sił fizycznych przedewszystkiem, a po drugie posiąść wszystkie tajniki bardzo mi sternej nauki, noszącej bardzo prozaiczną nazwę „wal go w pysk". Memu pierwszemu postanowieniu zawdzięczam stałe zainteresowanie się dziedziną sportu tak praktyczną, jak i teoretyczną, oraz siłę jaką zdobyłem i która dopomogła mi przetrwać te długie lata ośmnasto-godzinnej pracy dziennie. Moje drugie postanowienie było odrazu widocznem i nosiło demonstracyjny charakter, gdy wróciwszy na święta do domu i spytany o rodzaj prezentu na gwiazdkę, odparłem bez namysłu: „bokserskie rękawice". Cały okres świąteczny poświęciłem sztuce boksu. Uzbrojony w olbrzymie rękawice wyzywałem na walkę chłopaków moich sąsiadów, którzy zazwyczaj z przyjemnością przyjmowali moje chęci wypróbowania zdolności bokserskich na jakimkolwiek żyjącym objekcie, który potrafi należnie stawić mi czoło. Wróciłem do szkoły nieco pod niecony, lecz pewny siebie i zaledwie po upływie kilku dni, nie omieszkałem wykorzystać sposobności, która mi się przydarzyła. Jeden z chłopaków, który zwykł był mi dokuczać, nie porzucił widocznie swoich poprzednich zamiarów i nie miał najmniejszej chęci zmienić wrogiego stosunku jaki dzielił nas dotychczas. Chociaż był on wyższy ode mnie i o dwa lata prawie starszy, zdołałem mu dać tego dnia dobrą nauczkę, którą z pewnością na długo zapamiętał. Potem zwycięstwie miałem jeszcze jedno czy dwa drobne nieporozumienia, które zakończyły się walką pięściarską i były dla mnie sukcesem, który pozwolił mi teraz uczestniczyć w grach sportowych wraz z moimi rówieśnikami i ostatecznie zgładził pewne chropowatości na mojej pierwszej ścieżce życia. Co się tyczy pracy umysłowej, to czyniłem również doskonałe postępy, oprócz chyba języków, do których nigdy nie czułem dużego zamiłowania. Przywiązywałem dużą uwagę przedmiotom, które mogły mi się przydać w mojej byznesowej karjerze, będącej wtdocznie mojem przeznaczeniem. Ojciec niejednokrotnie zaznaczał, iż oczekuje ode mnie pracy i jeszcze raz pracy, ja zaś ze swojej strony całkowicie podzielałem jego zdanie i starałem się nie czynić zawodu jego oczekiwaniom. Wiedziałem, że pyszne powodzenie będzie zależało całkowicie ode mnie i że bez wątpienia stanie się jedynie płodem moich rąk. Mogę śmiało powiedzieć w tem miejscu, że moje pragnienie zrobienia majątku, z którą to myślą nosiłem się w zaraniu karjery byznesowej, nie można było zaliczyć do kategorji uczuć egoistycznych. Wiedziałem wówczas ze słów ojca, że sukces materjalny przedstawia dużą wartość jedynie dlatego, że nasuwa nam okoliczności pomocy bliźnim, jak również to, że byznes, który faktycznie posuwa świat naprzód i jest jednym z czynników postępu i daje nam cały ogrom satysfakcji. Literatura nie interesowała mnie bardzo. Jedynie Szekspir zadziwiał mnie ogromem swego genjuszu i czytając go, widziałem jak subtelnie ujmuje nieuchwytne drgania ludzkiego serca oraz piękno i brzydotę ducha.

(Ciąg dalszy nastąpi).

BAYONNE

W sprawie Domu Narodowego

Od szeregu lat istnieje w naszym grodzie Korporacja Domu Narodowego, która niestety jak wiele innych dobrych organizacyj z powodu sobkowstwa pewnej grupy ludzi zamożniejszych, jako też z braku zrozumienia sprawy nie miała poparcia ogółu.

Zarząd Domu Narodowego zwracał się wiele razy o pomoc do miejscowych towarzystw, których mamy około 30. Zorganizowano Radę Towarzystw i pracowano tak, że Rada okazała się „Zdradą" i sprawa jakiegokolwiek porozumienia się z powodu partyjnictwa dostała w łeb.

Ponieważ Korporacja Domu Narodowego posiada majątek wartości około $15,000 postanowiono ostatecznie z tem coś zrobić.

Dyrektorjat Domu Narodowego odniósł się do Polsko-Amerykańskiego Klubu Obywatelskiego celem porozumienia się ewentualnie połączenia się z Domem Narodowym.

W Klubie sprawę tę zrozumiano i wybrano komitet, który w przeciągu stosunkowo krótkiego czasu opracować plan, by połączyć Klub z Domem Narodowym, zaś majątek klubowy wartości ponad $30,000 zmienić na akcje, takowe w równej części podzielić pomiędzy wszystkich dobrze stojących członków, z tem że o ile dany członek otrzyma jedną akcję darmo, musi jedną w takiej samej sumie zakupić, tak by kwestja zebrania $5,000 funduszu na rozpoczęcie budowy nie przedstawiała żadnej trudności.

Plan został przyjęty z entuzjazmem przez ogół członków Klubu i sprawę oddano adwokatowi dla poczynienia kroków prawnych w celu połączenia obydwóch organizacyj w jedną korporację.

Pewnem jest, że jeżeli obecny komitet, który składa się z dzielnych ludzi i dobrych pracowników na polu społecznem będzie pracował w takiej samej harmonji jak dotychczas, to roboty około rozpoczęcia budowy Polskiego Domu Narodowego rozpoczną się z przyszłą wiosną.

Zbudujcie obywatele sobie i swemu pokoleniu pomnik, który będzie trwał długie lata.

Cześć!

F. SŁOBODZIAN, Klubowiec.

Wiadomości z New Jersey

12-STO LETNIA ANIELA SIROTA ZABITA PRZEZ AUTOMOBIL

Aniela Sirota dwunastoletnia córka Jana Siroty, zamieszkałego pn. 42 La Salle ave. Clifton, została onegdaj przejechana przez samochód Forda, należący do urzędnika policji z Passaic, Stefana Jacko. Policjant zabrał dziewczynkę na auto i odwiózł ją do szpitala św. Marji, gdzie lekarz skonstatował śmierć z powodu pęknięcia czaszki.

Policjant został aresztowany i wydostał się na wolność dopiero po złożeniu kaucji w wysokości 1,000 dol.

Świadkowie twierdzą, że Jacko nie miał czasu, zatrzymać auta, gdyż dziewczynka szybko i niespodziewanie wybiegła na ulicę. Skręcić na stronę i ominąć dziecko policjant nie mógł gdyż na ulicy znajdowały się inne dzieci.

Przyszła kryska na... Znadowskiego

Aresztowany pod zarzutem nielegalnego pocieszania spragnionych w Clifton

Jest bardzo wielu amatorów na rzeczy niedozwolone na świecie... Taką już jest widać natura ludzka. Do tych ludzi właśnie należał obywatel Stefan Znadowski, właściciel Brook Inn mieszczącego się na Broad ulicy i klienci jego z tą jednak różnicą, że Znadowski nie zapominał o biznesie, i „odkuwał" się na gościach, lubiał bowiem „zielone bile". Lecz każda historja ma swój koniec. We wtorek 14 b. m. wieczorem, agenci prohibicyjni zrobili „raid" w okolicy Clifton i nieproszeni, wstąpili do przybytku Bachusa w Brook Inn.

W barze zastano trzy podejrzane dziewczyny, a podczas rewizji znaleziono sporą ilość „ognistej wody pietruszkowej" jak ją zowią w ogóle prohibicji w Newarku. Agenci prohibicyjni wezwali policję która zaaresztowała Zdanowskiego z jego synem oraz Elżbietę Stamm i Grace Rhinesmith oraz odwiozła do więzienia powiatowego. Znado wskiemu grozi oskarżenie o sprzedawanie napoi alkoholowych. Tego samego dnia podczas raidu została skonfiskowana większa ilość „munszajnówki" w salonie Sudola znajdującym się pn. 591 Van Houten ave. Właścicielowi została wytoczona sprawa o przekroczenie prawa prohibicyjnego Hobart'a.

NEWARK

Roczne zebranie Klubu Oświatowego dzisiaj o godz. 8 wieczorem, w sali Klubu Oświatowego, pn. 255 Court St.

JERSEY CITY

Posiedzenie dyskusyjne Oddziału im. L. Waryńskiego Z. S. P. odbędzie się dnia 19-go lutego, w niedzielę, o godzinie dziesiątej rano, w sali Domu Polskiego, pn. 187 Brunswick St. Przygotowane są obszerne referaty, przeto nie powinno brakować nikogo z towarzyszy.

FR. SERAFIN, Sekr.

WIELKI WIEC

W niedzielę, dnia 19-go grudnia, o godzinie trzeciej po południu, w sali Victory Hall, przy Newark Ave., róg Henderson St. odbędzie się wielki wiec w sprawie zorganizowania Stowarzyszenia Dobroczynności w Jersey City, N.J.

Początkowo wiec miał się odbyć w sali Białego Orła, przy Newark Ave., ale z powodu zajęcia sali został przeniesiony do Victory Hall.

WYCIECZKA SOKOŁÓW DO POLSKI

Bardzo piękny obraz migawkowy pod powyższym tytułem będzie pokazany

w Klubie Oświatowym
255 COURT ST., NEWARK, N. J.
w Niedzielę, 19 grudnia b. r.
o godzinie ósmej wieczór
WSTĘP WOLNY
Po za kosztami ofiara pójdzie na pomoc biednym.

KOMITET.

JEŻELI WAS KTO OKRADŁ, oszukał, lub jeżeli macie niepowodzenia w domu, w sprawach rozwodowych, poszukujemy osób zaginionych, nie robi różnicy w jakim kłopocie jesteście, udajcie się do nas z całem zaufaniem. Wszelkich porad udzielamy darmo. Zgłoszenia do

State Detective Bureau
191 Newark Ave., Jersey City, N. J.

Wielki wybór nowych
Columbia Gramafonów
PO ZNIŻONYCH CENACH.

Najnowsze rekordy Columbia, Okeh i Odeon. — Rolki do Pianin firm Q. R. S. i U. S. Wszelkie Instrumenta Muzyczne: — Skrzypce, Harmonje, Klarnety i Harmonijki — oraz rozmaite przybory muzyczne.

BIJUTERJA:
Brylanty, Pierścienki, Zegarki i ślubne obrączki.

A. LORCZAK
DWA SKŁADY
348 Grove St. i 291 Grand St.
Jersey City, N. J.
Telefon Montgomery 8117.

L. Greenberg
ZEGARMISTRZ i JUBILER
427 Grove St., Jersey City
Skład Biżuterji, Zegarków, Pierścionków, Djamentowych i Ślubnych.
— Ceny umiarkowane. —
Umiejętna reperacja zegarków.

NA EKRANIE

„Moja głupia twarz"

Znany amerykański komik filmowy, Buster Keaton, ogłasza w jednem z pism zagranicznych następujący życiorys własny:

„Urodziłem się pewnego dnia w małem, ale kwitnącem mieście Pickway w Kansas. Na drugi dzień zerwał się tajfun i zmiótł z powierzchni Pickway. Od tego czasu nie odbudowano miasta.

Mojem pierwszem wspomnieniem jest deszcz. U nas przeważa nie padał deszcz. Zwłaszcza w nocy. Pozatem niewiele mam do opowiadania o owych czasach, chyba to, że moi rodzice pracowali w variete.

Tuż po wojnie miałem dwie oferty. Jedną do variete z płacą 750 dolarów tygodniowo — dlaczego, nie wiem do dziś dnia— a drugą do kina za 40 dolarów tygodniowo. Poszedłem do filmu, gdzie pracowałem razem z Fatty (grubaskiem). Pewnego dnia zaproponował mi Józef Schenck założenie własnego przedsiębiorstwa, na co zgodziłem się, zanim on mógł zmienić swe postanowienie.

By wzmocnić swe stosunki z szefem i zabezpieczyć się przeciwko złamaniu kontraktu z jego strony, ożeniłem się pewnego pięknego dnia z jego szwagierką, Natalją Talmadge i jeżeli tylko ona nie porzuci mnie, będziemy do końca życia szczęśliwą parą.

Ludzie pytają mnie często, dlaczego nie zadaję sobie trudu, by w swoich filmach wyglądać nieco inteligentniej. Ale na to nic nie poradzę. Moja twarz — to podarunek z dnia urodzin od mamy i papy. Pozatem zostałem tak wychowany. Przyzwyczaiłem się już do mego głupiego wyglądu i — szczerze mówiąc — nie sprawia mi to żadnych trudności".

GĘSIE I KACZE PIERZE I PUCH

Posiadamy wielki wybór importowanych pierzy i puchu. Robimy pierzyny, poduszki, kołdry i inne zimowe nakrycia wszelkiego gatunku oraz wsypy na pierze. Ceny nasze są niższe niż gdzieindziej.

PRZYJDZIE I PRZEKONAJCIE SIĘ.

S. LEHRER

NAJWIĘKSZY SKŁAD IMPORTOWANYCH PIERZY, PUCHU I NAKRYCIA ZIMOWEGO W NEWARKU
77 Prince St., pom. Court St. i Springfield Ave., Newark, N. J.

WIELKA WYSPRZEDAŻ NA BOŻE NARODZENIE

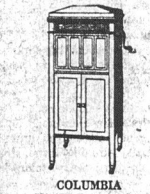

Specjalny Player $250.00
$2.00 tygodniowo

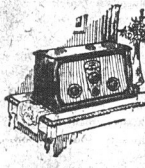

Gulbronsen Piano $450.00
$2.00 tygodniowo

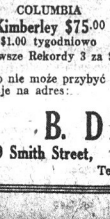

COLUMBIA
Kimberley $75.00
$1.00 tygodniowo

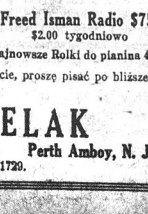

Freed Isman Radio $75.00
$2.00 tygodniowo

Najnowsze Rekordy 3 za $1.00 Najnowsze Rolki do pianina 49c

Kto nie może przybyć osobiście, proszę pisać po bliższe informacje na adres:

B. DZIELAK
279 Smith Street, Perth Amboy, N. J.
Telefon 1729.

Strajkujący pracownicy krawieccy jeszcze raz w ostrej formie udzielili nagany komunistom, którzy posiadali dotychczas duże wpływy w akcji strajkowej. Na rycinie prezes związku Morris Sigman zwraca się do strajkierów ze słowami: „Jest to ostatnie nieudałe przedsięwzięcie komunistycznych awanturników".

NA KONIE DLA POLSKICH KAWALERZYSTÓW

Polonja w Ameryce samorzutnie zobowiązała się zebrać sumę $5.000 na zakupno trzech młodych rasowych koni w miejsce wyczerpanych już i starych, na których oficerowie nasi tak wysokie honory dla jazdy polskiej zdobyli w Ameryce.

Niechaj nas nikt nie posądzi o słomiany zapał. Niechaj każdy Polak bodaj najskromniejszym datkiem posunie dalej wskazówkę na zegarze, który poniżej wykazuje, jak szybko zbliżamy się do mety.

„Nowy Świat" nie szczędzi ani starań, ani czasu, ani wydatków, aby dopomóc Polonji w spełnieniu zobowiązania.

Konsul Generalny w Nowym Yorku nadesłał pierwszy datek, aprobując niejako ten czyn Polonji.

Niechaj się nikt nie ociąga. Cel osiągniemy, lecz osiągnijmy go szybko. Gdyby każdy spełnił obowiązek DZIŚ, — zamknęlibyśmy kampanję JUTRO!

A WIĘC DO DZIEŁA! KAŻDY! WSZYSCY!

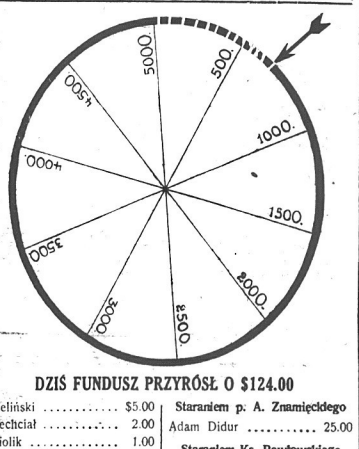

DZIŚ FUNDUSZ PRZYRÓSŁ O $124.00

T. Zieliński	$5.00
A. Niechciał	2.00
M. Kiolik	1.00
J. Wieszka	1.00
J. Śliski	4.00
Dr. Max Grunbaum	25.00
M. F. Węgrzynek	50.00

Staraniem p. A. Znamięckiego

Adam Didur	25.00

Staraniem Ks. Pawłowskiego

J. Goworek	5.00
S. N. P.	5.00
Poprzednio pokwitowano	548.00
Dotychczas zebrano	672.00

Na rasowe konie dla polskich kawalerzystów

Ja niżej podpisany załączam ..... dolarów na kupno rasowych koni dla polskich jeźdźców, którzy zdobyli pierwszą nagrodę na wyścigach w Madison Square Garden.

Imię i nazwisko.....

Adres: .....

Miasto ..... Stan .....

Wytnij, wypełnij — i wyślij do

Nowego Świata — 24 Union Square, New York City

Radjo a Życie

Żyjemy w czasach, kiedy na wyobraźnię wykształconego człowieka widok sprawnie i precyzyjnie działającej maszyny wywiera nie mniej silne wrażenie, jak najpiękniejszy ustęp z arcydzieł Homera, rzeźbiony w boskim rytmie heksametru.

Cóż dopiero można powiedzieć o radjo, o tym cudownym wynalazku, który bez jakiegokolwiek materjalnego pośrednictwa, pozwala nam słyszeć głosy z odległych stron, dalekich krajów, z za morza?

Zaczynamy dzisiaj serję artykułów o Radjo, tłumaczących popularnie działanie i tajemnice radjofonji.

(Ciąg dalszy).

Dla łatwiejszego zrozumienia tego zjawiska, wróćmy do pierwszego doświadczenia.

Gdy w doświadczeniu z wahadłami, zrobimy zmianę, polegającą na tem, że przesuniemy jedno z nich tak, aby jeden punkt zaczepu wahadła znajdował się w obrębie zawieszenia drugiego, spostrzeżemy, że współruch w drugiem wahadle nastąpi bardzo szybko, gdyż energja jednego wahadła obecnie może przenosić się łatwiej na drugie dzięki sprzężeniu. Im ściślejsze będzie sprzężenie, tem łatwiejszy będzie rezonans.

Podobnie jak w mechanice, obserwować możemy zjawiska współbrzmienia i w elektryczności.

Wchodzą tu w grę elektryczne obwody drgań, które posiadają pojemność i samoindukcję. Zaczynają one drgać dzięki wzbudzeniu drganiami tego samego okresu (jak w mechanice np. długości wahadła lub tonu) pochodzącemi od innego drgającego obwodu elektrycznego.

I podobnie jak w mechanice mogą być sprzężenia więcej lub mniej ścisłe, tak samo i w zjawiskach elektrycznych rozróżnimy sprzężenia luźne, indukcyjne, gdzie jeden obwód działa na drugi przez indukcję, a więc przez przestrzeń, w której rozchodzą się fale elektromagnetyczne, sprzężenia stałe (galwaniczne) za pomocą przewodnika np. cewki, w której część zwojów jest wspólna, lub sprzężenie tz. pojemnościowe, za pomocą kondensatorów, które ze względu na budowę łącznika (tj. kondensatora) składającego się z 2 płyt tylko zbliżonych do siebie, a nie połączonych, może być bardziej lub mniej luźne, stosownie do odległości, w jakiej je ustawimy.

Prąd elektryczny jest stały, albo zmienny. Z prądem stałym mieliśmy już do czynienia. W każdem ogniwie (baterji) płynie on z bieguna dodatniego do ujemnego. Prąd zaś, którego kierunek szybciej lub wolniej zmienia się w pewnym okresie czasu, nazywa się zmiennym.

IX.

Aby zrozumieć na jakiem zjawisku polegają wahania prądu zmiennego, to jest jego istota, wróćmy na chwilę do doświadczeń z elektronami. Otóż z chwilą przerwania prądu w przewodniku, elektrony w powietrzu, podobnie jak niezczepione z sobą wagony pchane przez lokomotywę, która nagle staje, toczą się dalej. Wskutek tego elektron po drugiej stronie przewodnika znajduje się jeszcze chwileczkę w ruchu podczas gdy inne już stanęły. On wiruje w przeciwnym kierunku, wskutek tego oddaje część swojej energji sąsiedniemu elektronowi w przewodniku i ten wprowadza w ruch wszystkie w nim elektrony w takim samym kierunku. Przeciwne zjawisko będziemy mogli zaobserwować, gdy napowrót zamkniemy obwód to jest pozwolimy prądowi elektrycznemu płynąć. W tej samej chwili elektron posiadający (jako ostatni t. j. najdalej od lokomotywy znajdujący się pchnięty wagon) najwięcej jeszcze energji na krótki moment wprawi w ruch o kierunku przeciwnym elektron w drugim przewodniku.

Jasno z tego wynika, że prąd w obwodzie indukowanym jest zmienny.

Aby sobie to unaocznić, przedstawia się prąd zmienny graficznie w ten sposób, że po obu stronach linji prostej, poziomo narysowanej, przedstawiającej czas, wykreślamy krzywą falistą i jej części: górną nazywamy prądem zamkniętą, a dolną prądem otwarcia.

Najważniejszą więc rzeczą było wytwarzanie pierwotnego prądu zmiennego, to jest zbudowanie takiego przyrządu, który pozwalał na jak najszybsze przerywanie prądu, dowiedzieliśmy się bowiem, że to ułatwia nam wzbudzenie prądu w obwodzie wtórnym i pozwala w ten sposób przenosić siłę elektryczną.

(Ciąg dalszy nastąpi).

NAJWIĘKSZA FABRYKA HARMONJI

Robimy, reperujemy różne harmonje. Lekcje muzyki na pianinie i harmonji. Otwarte wieczorami do 8 godziny, w niedziele do 12 godziny w południe. Piszcie załączając 10c na nowy katalog. Pisać po angielsku.

R. GALANTI & BRO.
9 Third Ave. (między 11 i 12 st.) N. Y.

DZISIAJ

17

PIĄTEK
Grudzień ma 31 dni.

KALENDARZYK

Adelajdy, Ananiasa.

Wypadki Historyczne

W roku 1672 śmierć Jana Kazimierza w Nevers.

POGODA

Przepowiednie biura meteorologicznego w Washingtonie głoszą:
Pogoda, zimno.

Złoty, 19.3 centów amer.	13c
Bond 5% pożyczki płatnej w roku 1940	76½
Bond 6% pożyczki płatnej w roku 1950	94½

Upominki dla każdego członka rodziny

W obecnym sezonie upominków kwestja wyboru odpowiedniego upominku dla każdego członka rodziny staje się aktualną. Lecz cóż może być bardziej odpowiedniego niż zegarek, na którym można polegać

„Czas to pieniądz" mówi stare przysłowie, i faktycznie najważniejszem obowiązkiem na równi każdego dziecka jakoteż i dorosłego jest pilnowanie czasu, a zaś niezawodny zegarek jest naszym najlepszym stróżem.

Zegarek Ingersoll jest zawsze mile widziany przez każdego członka rodziny, gdyż są specjalne formaty dla każdego, np. tak zwany „Yankee" — najsłynniejszy ze wszystkich zegarków amerykańskich w nowej i ulepszonej oprawie; następnie „junior" który się cieszy szczególnem względem u mężczyzn i chłopców; są również tak zwane „Midget" zegarki dla kobiet, dziewcząt i chłopców, — mogą być wygodnie noszone w torebce. Zegarki „Yankee" i „Midget" są również zrobione z świecącemi tarczami na których godziny mogą być widziane w ciemności tak dobrze jak we dnie.

Wielu ludzi w tych czasach potrzebuje zegarków do noszenia na ręce, lecz takich, któreby wytrzymały guzy i uderzenia codziennego użytku. Ingersoll zegarek do noszenia na ręce jest specjalnie zbudowany dla noszenia przy sportach i pracy pozabiurowej. Są one również zrobione ze świecącemi tarczami.

Z droższych zegarków są t. zw. „Waterbury" i „Reliance" z drogiemi kamieniami i ze 14-karatowego szczerego złota, po zadziwiająco niskich cenach. Zegarki Ingersoll są dostępne dla każdego. Wasze poszukiwania za odpowiedniemi podarkami dla całej rodziny powinno się skończyć, gdy zobaczycie szyld zegarków Ingersoll'a.

LISTY DO ODEBRANIA

S. Korybut
E. Lubiński
Tadeusz Zieliński
Frank Skwara

Pani Marjorie Rambeau powiada, iż nie da ani centa pani Manton, która skarży ją o sprowadzenie z drogi cnoty jej niewiernego małżonka Williama Kevitt Mantona i domaga się od artystki sowitego odszkodowania w sumie 100 tysięcy dolarów.

JESZCZE NIE ZAPÓŹNO!

POSŁAĆ DLA WASZYCH KREWNYCH W POLSCE
DOLARY AMERYKAŃSKIE
NA ŚWIĘTA
— SPECJALNIE ZNIŻONE RATY —
GAWLIŃSKI & CO.
231 Driggs Avenue, Brooklyn, N. Y.
Biuro Realnościowe i Asekuracyjne — SZYFKARTY
POŻYCZKI NA HIPOTEKI NAJTAŃSZYM KOSZTEM.

W SPRAWIE DROBNYCH OGŁOSZEŃ
udajcie się do najbliższej stacji w Waszem sąsiedztwie, jeżeli nie jest Wam wygodnie przyjść do Administracji NOWEGO ŚWIATA

STACJA No. 6— BAYONNE, N. J.
Polonia Photo Studio
37 East 21st Street

STACJA No. 3— BRONX, N. Y.
W. Steinberg
723 Courtlandt Avenue

STACJA No. 7— BROOKLYN, N. Y.
Fifth Avenue Grafonola Shop
708 Fifth Avenue
SOUTH BROOKLYN

STACJA No. 10—
Markowska Hosiery Shop
90 Nassau Avenue
GREENPOINT

STACJA No. 22—
DOM NARODOWY
261 Driggs Avenue
GREENPOINT

STACJA No. 13—
Fronczak Stationery Store
475 Vermont Street
EAST NEW YORK

STACJA No. 14—
Księgarnia Sabika
376 Oakland Street
GREENPOINT DOLNY

STACJA No. 15—
Pszczółka Music Store
153 Wythe Avenue
NORTH SIDE

STACJA No. 21— HARRISON, N. J.
Józef Marchewka
411 North 3rd Street

STACJA No. 18— IRVINGTON, N. J.
Pani M. Szymkowska
584 Grove Street

STACJA No. 16— ELIZABETH, N. J.
JOHN PIPAŁA
163—3rd Street

STACJA No. 11— JERSEY CITY, N. J.
J. ŚREDNICKI
491 Grove Street

STACJA No. 12—
S. A. LORCZAK
291 Grand Street

STACJA No. 1— JAMAICA, L. I. N. Y.
Felix Czarnecki
Real Estate
107—06 Sutphin Boulevard

LONG ISLAND CITY, N. Y.
Stacja No. 23—
John Pietrolewicz
306 Jackson Ave.

STACJA No. 9— MASPETH, L. I. N. Y.
RAWINIS MUSIC STORE
40 Grand Street

STACJA No. 4— NEW BRIGHTON, S. I.
L. NADRATOWSKI
202 Jersey Street

STACJA No. 2— NEWARK, N. J.
R. TYJEWSKI
47 Jones Street

STACJA No. 8—
S. JAGIEŁŁO
180 Warwick Street
róg Tyler St.

STACJA No. 20— PASSAIC, N. J.
Suszek i Szewczyk
NOVELTY COMPANY
104 Passaic Street

STACJA No. 24
JÓZEF MAKUSZEWSKI
Stationery
147 Monroe Street
PASSAIC, N. J.

STACJA No. 5— YONKERS, N. Y.
Michael Winskowski
426 Walnut Street

BADANIE BEZPŁATNE
Dr. D. Dressler, Dentysta
9th Street, róg Third Avenue
Wejście od strony 4 Stuyvesant St.
Nowoczesna dentystyka.—Przystępne ceny.—Tygodniowo spłaty.—Pyorja leczona.—Złote korony i mosty!—Szczęki i odsuwalne mostki.
OTWARTE WIECZORAMI DO 8:30.

Tel.: Lenox 8073.
A. L. CEASAR. M. D.
Choroby: Oczu, Uszu, Nosa, Gardła
199 East 87th Street
pom. Park i Lexington Avea., New York
Godziny przyjęć:
10 do 12 w południe,
6 do 8 ej wieczorem,
i o umówionej porze.

Telefon, Orchard 1521
JÓZEF HALICKI, M. D.
LEKARZ
GODZINY:—
od 12 do 2 po południu
od 6 do 8:30 wieczór
w niedziele do 1 po południu.
323 E. 10th Street, New York City

DR. BENJ. TROY
POLSKI DENTYSTA
49½ First Ave., N. Y. City
Corner 3rd Street
Dobra robota.—Umiarkowane ceny. Należność można płacić w ratach.—X-Ray.—Badanie ustów bezpłatnie.—Odpowiedzam za moją techniczną robotę w przeciągu dziesięciu lat.

DR. GREY
Najstarszy Specjalista
Chorób Męskich
OD PRZeSZŁO TRZYDZIEŚCI LAT POD
117 East 17th St. New York City
bliско Union Sq.
leczy chroniczne lub niedawne choroby krwi i skóry, wrzody, krosty, plamy, wyrzuty, egzema, świerzbe, kurzajki, zapalenie nerek i pęcherza, reumatyzm, kamień, zaciekienie, katar, (nosa, gardła lub żołądka), choroby żołądka, zatwardzenie, hemoroidy, fistuły i inne chroniczne choroby nerwowe. Wyleczył on tysiące osób i radzi by was wyleczyć. Jeżeli nie zostaliście wyleczeni, idźcie do znanego, dawno istniejącego biura dr. GREY, znajdującego się już przez trzydzieści lat pod 117 East 17th Street.

PORADA DARMO
MEDYCYNA $1.00
Najniższa Profesjonalna Oferta.
Godziny—od 9 rano do 8 wieczór.
W niedziele od 9 rano do 3 po południu.

Chroniczne Choroby Mężczyzn i Kobiet Skutecznie Leczone
Znany od 25 lat specjalista dr. Zins leczy z najlepszym skutkiem i bez bólu wszystkie chroniczne i świeże choroby krwi, skóry, serca, płuc, wątroby, żołądka, nerek, nerwów jakoteż reumatyzm. A na kilka meczu i krwi.
SPECJALISTA
OPŁATA BARDZO UMIARKOWANA
O ile jesteście chorzy zwrócić się natychmiast z największem zaufaniem do nas.
X-Ray analiza krwi—System Wassermana i chemiczna analiza.
Wstrzykiwania Serum 606 i 914.
PORADA I EGZAMINACJA DARMO.
Mówimy po Polsku.
DR. L. ZINS
PRAKTYKUJE 25 LAT
110 E. 16TH ST., NEW YORK
Między Irving Place i Union Square
Godziny przyjęć—od 9 rano do 8 wieczór.
W niedziele od 9 rano do 4 po południu.

Drobne Ogłoszenia

Realności do sprzedania
(Real Estate for Sale)

TANIO 1250 ZA LOTE
Kup piękne lot 40 x 100 w Babylon, Long Island, 450 gotówki, blisko stacji, najbrzeżnie szkoły, kościołów i sklepów, dobra okazja. R. Jiandia, 235 West 34th St., Pokój 1218, New York City. (19e)

SZEŚCIO familijnych i dwoma sklepami w Greenpoint, Brooklyn, gotówki potrzeba $1,200. G. H. Mc., 361 Canal Street, New York City. (17e)

Interesy do sprzedania
(Stores for Sale)

BUCZERNIA i pork store do sprzedania z powodu wyjazdu do kraju. 214 Rockaway Road, South Jamaica, L. I. Telefon. Jamaica 7281. Swoboda. (30e)

CANDY store do sprzedania. 67 North 7th Street, Brooklyn, N. Y. (18e)

CANDY store i soda fountain do sprzedania z powodu choroby. Zgłoszenia 458 Monmouth St., Jersey City, N. J. (20e)

CANDY i grocerna do sprzedania z powodu drugiego interesu, tanio. 180—13th Street, Jersey City, N. J. (19e)

CANDY store do sprzedania. 182 North 5th Street, Brooklyn, N. Y. (21e)

CANDY i stationery store do sprzedania, dobry interes, register, telefon. 188 Meserole Ave., Brooklyn. (21e)

CAFETERIA, lease na 3½ lata, rent $100, dochód 400 dziennie, tanio. Joseph Podlesney, 120 East 11th Street, New York. (17e)

Interesy do sprzedania
(Stores for Sale)

GROSERNIA, delikatessen, rośliny, targ, pokoje, lease. Podlesney, 120 E. 11th Street, New York. (17e)

GROSERNIA i buczernia do sprzedania. Zgłoszenia A. Lorczak, 848 Grove St., Jersey City. (18e)

GROSERNIA i delikatessen, polska okolica, 8 widne pokoje, wszystkie ulepszenia oprócz ogrzewania, rent $55, lease na 2 lata, do sprzedania, okazja szybka. 48 Speedway, Newark. (17e)

DO SPRZEDANIA buczernia i grocerna z mieszkaniem, rent $35, miejsce do zrobienia majątku, brak konkurencji, cena bardzo niska. 762 Belmont Avenue, Newark, N. J. (17e)

GROSERNIA i delikatessen do sprzedania z powodu wyrzekania się z interesu, wyrobiony interes. 236 Avenue A, 14th i 15th St. (17e)

GROSERNIA i delikatessen z mieszkaniem, rent $25 oraz buczerskie przyrządy, miejsce do zrobienia majątku, brak konkurencji, cena $500. 137 Morris Street, Jersey City, N. J. (17e)

GROSERNIA i delikatessen do sprzedania z powodu nieczynności, rent $29, 631 East 11th Street, New York. (23-n21)

ICE CREAM PARLOR i stationery do sprzedania, blisko kościoła i szkoły. 8308 Grand Street, Elmhurst, L. I. N. Y. (30-n17)

MEAT MARKET do sprzedania, dobra okolica. 290 Oakland Street, Greenpoint, Brooklyn. (75-n17)

PIEKARNIA, luncheon do sprzedania, targ tygodniowy $400, na miejscu, rent $90 z mieszkaniem, lease na 9 lat, łatwe spłaty, wiadomość 237 Oakland St., Brooklyn, Candy Store. (31e)

PIEKARNIA z domem na dwóch lotach w Hempstead, L. I., tygodniowy targ $250, bardzo tanio, cena $5,000. John Pietrolewicz, 306 Jackson Avenue, Long Island City. (38e)

POOL ROOM, polsko-rusko-ukraiński targ, lease, rent $80. Po informacje zgłaszać się Podlesney, 120 East 11th Street, New York. (17e)

RESTAURACJA i Coffee Pot, bardzo tanio, dobry interes. Zgłoszenia 113 St. Mark's Pl., (East 8th St.), New York City. (18e)

RESTAURACJA, dobrze prosperujący interes, sprzedaje z powodu nieporozumienia spólnika. 213 Greenpoint Ave., Brooklyn. (63-n19)

Sklepy do wynajęcia
(Stores for Rent)

3RD AVE. 4022 (174th St.)—Narożny sklep, stosowny na jakiekolwiek interesa, rozdzielę, przystępny czynsz. Korn, 1461 Broadway. (23)

50TH ST. 539 WEST.—Duży sklep na jakiekolwiek interesa, stosowny na pocernie lub buczernie, $45. Telefon, Murray Hill 0142. (19)

Różne do sprzedania
(Miscellaneous for Sale)

MEBLE z fadami, z sypialni, davenport i dwa dywany do sprzedania. 146 E. 121st Street, Apartament 15. (62-n19)

POTRZEBA kobiety do sprzątania umeblowanych pokoi od 10 do 5 wieczór, $17 tygodniowo i wikt. 232 East 14th Street. (32-n17)

TANIOŚCI.—Dom wymiany, Underwoods, Royals, Remingtons, Royals, $5.50 do $33.50. Queens Corporation, 422 Jackson Avenue, Long Island City. (31x)

WŁAŚCICIELKA sprzedaje prześliczne futrzane futro, najlepszy gatunek, nigdy nie noszone, sprzedam tanio za $85. Suitman, 235 West 57th Street, (blisko Broadway). (31e)

Praca dla Mężczyzn
(Help Wanted Male)

JANITORA potrzeba natychmiast, na dole miasta, młode małżeństwo. Clint Realty Co., 3 East 110th St. (33-m19)

POTRZEBA krawca lub lokaja do pracy w hotelu w Nassau Bahamas. Zgłoszenia Bogaczyk, c/o Nowy Świat. (91-m17)

POTRZEBA kobiety która chce brać bielinę raz na tydzień lub przychodzić prać. Proszę zatelefonować Watkins 0636, R. Halunka. (34-m12)

Praca dla Kobiet
(Help Wanted Female)

POTRZEBA dziewczyny do nauki przy pracy introligatorskiej, $12 na początek, stała praca. Perfect Binding Co., 25 Rose St., New York. (79-f17)

POTRZEBA kobiety do sprzątania umeblowanych pokoi od 10 do 5 wieczór, $17 tygodniowo i wikt. 232 East 14th Street. (18f)

Poszukiwania
(Information Wanted)

SAMOTNA kobieta poszukuje spólnika do restauracji. 248 Avenue B, New York. (36-l19)

POSUKUJĘ spólnika lub spółnicznika do nowo otworzonej restauracji. 115 E. 3rd St., Mrs. Peterson. (37-l19)

POSUKUJE pani Kosiewskiej, która przybyła ośm lat temu z Warszawy. Zgłoszenia Jan Kosiewski, 125—2nd Ave., New York. (68-l19)

Kapitał i Interesy
(Business Opportunities)

POWAŻNE sumy pieniędzy wypożyczamy na drugie i trzecie hipoteki, pożyczki na budowę, dogodne warunki, prędka obsługa. Eskay Holding Corp., 26 Court St., Suite 414. Tel., Triangle 6887.

Szkoły
(Schools)

NAUCZCIE SIĘ BALWIERSTWA
Mężczyźni, nauczcie się balwierstwa w naszej szkole.—Kursy 138.—Trzech wzorowych instruktorów uczy. Was.—Jeżeli pracujecie we dnie, przystąpcie do naszych kursów wieczorowych.—Szkoła dobrze wyposażona praktyki. NATIONAL BARBER COLLEGE, 190—3rd Avenue, blisko 19th Street, New York City.

Pomieszkania do wynajęcia
(Apartments to let)

3RD AVE. 4022 (174th St.)—Cztery pokoi, łazienka, gorąca woda, elektryczność, czynsz $42. (32e)

641 EAST 18TH ST.Trzy i cztery pokoje, wszystkie ulepszenia, $18 i $22. (18e)

CZTERY pokoi, gorąca woda i wanna, odstąpi z urządzeniem, bardzo tanio. Zgłosić się po szóstej wieczór, 324 East 125th St., Apartament 22. (77-n18)

$28 MIESIĘCZNIE I WZWYŻ
4—5—6 POKOJE
Gorąca woda, elektryczność.
REAL ESTATE OFFICE
174 EAST 74TH STREET
(17e)

Pokoje umeblowane
(Furnished Rooms to let)

POKOJE umeblowane na tydzień lub na noc. Jaworski, 241 Greenpoint Ave., Greenpoint, Brooklyn. (32e)