„NOWY ŚWIAT"
THE POLISH MORNING WORLD PUBLISHED DAILY AND SUNDAY
24 UNION SQUARE
NEW YORK, N. Y.
TEL. STUYVESANT 5493
THE ONLY POLISH A. B. C. NEWSPAPER
Member in America

Nowy Świat
THE POLISH MORNING WORLD

KTO RAZ PRZECZYTAŁ „NOWY ŚWIAT" TEN ZAWSZE GO CZYTA
4 STRON 4

No. 197. Rok XXV. DAILY AND SUNDAY | NEW YORK, Wtorek, 18-go lipca (Tuesday, July 18th) 1922 | Entered at Second Class Matter, March 21st, 1914, at New York Post Office, New York | Cena numeru 3 centy

ŻNIWA W POLSCE ZNAKOMITE

POŁOŻENIE STRAJKOWE W ST. ZJEDN. STAJE SIĘ GROŹNEM

Coraz więcej gwałtów i zaburzeń w strajku kolejowym, a poważnej groźby w strajku węglowym

PRZEJĘCIE KOPALŃ WĘGLA POD ZARZĄD RZĄDU ZDAJE SIĘ BYĆ NIEUNIKNIONYM

Dalsze 10,000 kolejrzay w New Yorku porzuciło pracę

WASZYNGTON, 17 lipca. — Nadzieja na pożądane zakończenie strajku kolejowego i węglowego w niedługim czasie ostatecznie spełzła na niczem.

Strajkujący górnicy węglowi odrzucili projekt sądu polubownego dla załatwienia sporu z właścicellami kopalni.

W strajku kolejowym rzeczy biorą jeszcze gorszy obrót. Strajkujący górnicy węglowi pewni, że ich wstrzymanie się od pracy zmusi rząd i całe społeczeństwo do zaspokojenia ich żądań, działają spokojnie i rozważnie, pewni w końcu swego zwycięstwa. Strajkierzy kolejowi nie mają tych dogodnych warunków strajkowych, co strajkujący górnicy węglowi. Dlatego działają mniej rozważnie, a więcej gwałtownie. Godzą się na sąd polubowny, choć z góry są przekonani, że sąd ten nie uwzględni najmniejszych ich żądań, ale z drugiej strony działają gwałtownie, używając siły i terroru, aby zmusić właścicieli kolei do zgodzenia się na ich życzenia. Liczne wypadki kolejowe notowane każdego dnia w całych Stanach Zjednoczonych, dowodzą, że organizacja kolejarzy jest energiczniejsza i strajkujący kolejarze są więcej radykalnemi w metodach walki strajkowej.

Wobec coraz większego niebezpieczeństwa zagrażającego całemu krajowi z powodu braku węgla, prezydent nosi się z zamiarem przejęcia kopalni węgla pod zarząd państwa.

Ostatnim większym wypadkiem w sytuacji strajku kolejowego jest porzucenie pracy w New Yorku przez dalszych 10 tysięcy dróżników kolejowych.

STRAJKIERZY WYKOLEILI POCIĄG I ZBURZYLI TOR KOLEJOWY

BOSTON, 17 lipca. — W stanach Nowej Anglji strajkierzy spowodowali wykolejenie pociągu Mentreal—Boston przez rozluźnienie szyn. Kilku pasażerów odniosło ciężkie obrażenia, gdy dwa wagony się wywróciło.

Straty w życiu ludzkim nie były. W dwuch innych wypadkach tylko przytomność i zimna krew maszynistów, zapobiegła katastrofie.

W Sommersworth strajkierzy na dość ostrym zakręcie ułożyli na torze kilkanaście progów, które jednak czujny maszynista w czas zauważył i powstrzymał pociąg przed samą zaporą.

W Winchester, Mass. strajkierzy przed przejazdem pociągu pośpiesznego z Lowell, Mass, zasypali tor odłamkami skał.

Strajkierzy usiłowali wykoleić pociąg pośpieszny, jadący z New Orleans, Fla. przez Dalles, Tex. do Ele-Paso. Przeszkoda została jednak spostrzeżona na czas i pociąg uratowany.

CHĘĆ WYSADZENIA W POWIETRZE MOSTU KOLEJOWEGO

Connelsville, Pa., 17 lipca. — Niewątpliwie strajkierzy kolejowi dokonali dzisiaj zamachu na most kolejowy, położony nad rzeką Prikett Creek. Z powodu wadliwego założenia wielkiego naboju dynamitowego, eksplozja zniszczyła znaczną część toru nie naruszając samego mostu. Sprawców nie zdołano ująć.

POWSTAŃCY IRLANDCY TRACĄ FORTECĘ I 300 JEŃCÓW WZIĘTYCH DO NIEWOLI

BELFAST, 17 lipca. — Twierdza „Inch - Fort" w powiecie Donegal, znajdująca się w rękach powstańców irlandzkich została zdobyta dzisiaj przez wojska wolnego państwa Irlandji, które oprócz wielkich łupów w materjale wojennym wzięli 300 jeńców.

Twierdza „Inch - Fort" była jednym z punktów strategicznych w południowo - zachodniej Irlandja, o której się opiera kampanja niepodległościowców irlandzkich przeciw wojskom wolnego państwa.

Tragiczna śmierć chłopca w elewatorze kolejowym

HASTINGS, N. Y. 17 lipca. — 12-letni A. Jackowicz w niewiadomy sposób dostał się pomiędzy ścianę a bok mechanicznego elewatoru, który poruszył przez uderzenie dźwigni elewatoru. — Mimo energicznych wysiłków pracowników kolejowych i wezwanych straży pożarnych nie dało się wyjąć chłopca żywego i dopiero po 2 godzinach, wyciągnięto jego zwłoki przy pomocy lampki acetylinowej.

Paderewski głosuje przy pomocy telegrafu bez drutu

WARSZAWA, 17 lipac. — Paderewski przysłał dzisiaj swój głos do Sejmu w sprawie wyboru nowego premjera, jak dzisiaj ogłosił marszałek Sejmu. Z powodu zaciętej walki prawicy z lewicą o wybór premjera, głos każdego posła ma doniosłe znaczenie. (Nieobecni w Sejmie nie mogą głosować) — P. R.).

Polska przechodzi gwałtowne przesilenie rządowe

Niemcy i Rosja śledzą z natężeniem przebieg wypadków w Polsce

SZPIEDZY NIEMIECCY I BOLSZEWICCY CODZIENNIE SZLĄ RAPORTY DO MOSKWY I BERLINA O PRZESILENIU W POLSCE

(Korespondencja Waltera Williamsa do N. Y. Times)

WARSZAWA, 17 lipca. — Polska w obecnej chwili przechodzi przez wielki kryzys polityczny, o którym bardzo mało wie Europa i cały świat, z wyjątkiem Niemiec i Rosji, które z natężeniem śledzą przebieg wypadków w Polsce, gdzie mają swoich szpiegów którzy pilnie obserwują każdą uchwałę sejmu polskiego i zawiadamiają o niej swoje rządy w Berlinie i Moskwie.

Naczelnik państwa, Józef Piłsudski jest tak zdolnym politykiem jak wodzem, czego dowiódł na polu bitwy. Sam osobiście zakomunikował przywódzcom 11 partji politycznych w sejmie w słowach jasnych i otwartych, że Polska potrzebuje zdolnych mężów stanu, którzyby byli zdolni kierować finansową zewnętrzną i wewnętrzną polityką państwa i dopilnować, ażeby ich rozkazy były wykonane.

Wybory do następnego sejmu odbędą się w październiku i mogą się zdarzyć jakie nieprzewidziane kłopoty, które będą wymagać szybkiej akcji powiedział Naczelnik. Obecny sejm został wybrany w styczniu 1919 roku dla uchwalenia konstytucji, już uchwalonej i obecnie musi być wybrany nowy sejm, który wybierze pierwszego prezydenta Polski po zebraniu się w 1923 r., który pozostanie na stanowisku rządzcy Polski przez 7 lat.

Przyjaciele Paderewskiego przeważnie artyści przepowiadają, że on zostanie wybrany na prezydenta Polski i napisali mu o tem, jak mi powiedziano, ale Paderewski sam nie wierzy w swój wybór.

Wysocy urzędnicy państwowi i wybitni przemysłowcy i kupcy w Polsce, z któremi rozmawiałem w tej sprawie, odnoszą się z zupełną obojętnością do wyboru Paderewskiego na prezydenta Polski.

Nie zaprzeczają mu, że na początku zrobił wiele dla odradzającej się Polski, kiedy rząd potrzebował finansowego i patrjotycznego poparcia, ale obecnie warunki się zmieniły. Polska jest obecnie wielkim państwem co do obszaru, równającym się prawie kraju zdolnego i energicznego męża stanu, a nie muzyka-artystę bez względu na to jakby on nie był sławny.

Polacy zdają sobie sprawę, że żyją między młotem i kowadłem, Niemcami i Rosją i mogą być ściśnięci na śmierć przez tych odwiecznych wrogów, gdy się pomiędzy sobą porozumią, co już uczynili, zawierając niemiecko-bolszewicki traktat w Rapallo.— Jeden z ministrów polskich, który niedawno był w Moskwie, oświadczył mi, że według jego przekonania, Niemcy nie będą mieć najmniejszej trudności w budowaniu w Rosji aeroplanów, łodzi podwodnych, armat i wszelkiej broni i nawet robią to już teraz pod osłoną niby odbudowy kolei a francuzi i anglicy nawet się tego nie domyślają.

Położenie gospodarcze Polski zapowiada się świetnie

Przemysł i rolnictwo w Polsce znajduje się w przededniu świetnego rozwoju. Cały kraj pracuje; robotnicy w fabrykach, lud wiejski na roli. Urodzaje w Polsce od granicy Rumunji, aż po Gdańsk zapowiadają się świetnie. Przejeżdżając po kraju, — wszędzie widziałem uprawione ziemie, budujące się fabryki i domostwa mieszkalne i pracujących żywiołowo chłopów polskich, dobrze wyglądających i dobrze odżywianych. Ślady wojny znikają — nawet taka twierdza wojenna jak Przemyśl, została zupełnie rozbrojona. Cały kraj pokryty dość gęstą siecią szkół, co jest zasługą rządu. — Dzieci polskie wyglądają zdrowo i schludnie, mimo że chodzą boso.

Finanse Polski — największą jej bolączką.

Jedną z najgłówniejszych przyczyn, dlaczego marka polska nie ma wartości, odpowiadającej bogactwu Polski, jest to, że Polska musiała dotychczas wszystko kupować za granicami i płacić gotówką. Wobec tego każda niepewność ogromnie wpływa na wartość marki, a jakieś większe przesilenie jest dla marki polskiej katastrofą, wartość jej za granicą spada z zawrotną szybkością, co wewnątrz kraju objawia się w szalonej drożyźnie, — kupcy widząc spadającą wartość marki za granicą, żądają jej więcej za swoje towary.

Patrjotyczni polacy oddają rządowi polskiemu złote przedmioty, aby pomóc do ustalenia marki polskiej, ale pomoc ta jest tylko kroplą w oceanie w porównaniu, ile złota rząd polski potrzebuje, aby swoje finanse oprzeć na zapasach złota.

Oprócz tego Polska znajduje się w stanie pełnego zdrowia.— Ogólna liczba bezrobotnych w całej Polsce wynosi 20,000, a i ta liczba się zmniejszy, gdy zostanie otworzona emigracja do Stanów Zjednoczonych.

NIEUZASADNIONE POGŁOSKI O ŚMIERCI EKS-PREZ. WILSONA

WASHINGTON, 17 lipca. — Z powodu ściśle odosobnionego życia jakie prowadzi obecnie były prez. Wilson w ostatnich dniach, powstała pogłoska, że były prezydent zmarł nagle. Pogłoski wywołały wielkie zdenerwowanie w stolicy, dopóki nie zostały rozproszone wczoraj przez samego p. Wilsona, który ukazał się w automobilu na przejeździe po ulicach Washingtonu.

Tłum 1000 górników rozbija pociąg z 1000 łamistrajkami.

OLEN, 17 lipca. — Przeszło 1000 łamistrajkierów, pracowników tutejszych warsztatów kolejowych i ich żon napadło dzisiaj na pociąg, który miał przywieść 1000 łamistrajków, a przywiózł tylko 250. Strajkierzy pobili ciężko strażników kolejowych i zbirów kompanicznych, z których kilku musiano odwieźć do szpitala, ale wszyscy łamistrajkierzy zdołali się wyrwać z rąk wzburzonych strajkierów. Najedli się jednak takiego strachu, że kompanja zmuszona była ich odesłać z powrotem skąd ich przywieziono.

Z CAŁEJ RODZINY OCALAŁO TYLKO JEDNO DZIECKO

BELFAST, Me., 17 lipca. — Cała rodzina zginęła podczas katastrofy kolejowej, gdy pociąg kolei Maine Central najechał na krzyżówce kolejowej Burnham Junction na automobil Wart Varney, w którym się mieściła cał jego rodzina. Ocalało tylko niemowlę, znajdujące się na ręku matki, która zginęła w kilka chwil po katastrofie.

Krwawe zaburzenia w kopalniach węgla w West Virginia

13. osób zabitych, kilkanaście ciężko rannych

WELLISBURG, 17 lipca. — Szeryf Duvall i 12-tu innych mężczyzn o ile dotychczas wiadomo, zostało zabitych i wielka liczba ciężko rannych w bitwie ze strajkierami - górnikami w kopalni Klifton, położonej blisko granicy stanu Penna. Ranni zostali przewiezieni do szpitali w Wheeling, W. Va., a trupy do Wellsburg. Władze stanowe wysłały wojsko na miejsce wypadku.

ANARCHISTKA GOLDMAN UKRYWA SIĘ W BERLINIE

BERLIN, 17 lipca. — Znana anarchistka Emma Goldman deportowana ze Stanów Zjedn. do Rosji, skąd następnie uciekła do Szwecji, w tajemniczy sposób przedostała się do Niemiec i ukrywa się w Berlinie pod przybranem nazwiskiem.

Rząd niemiecki stara się wyśledzić jej miejsce pobytu, ponieważ obecność osławionej anarchistki dodaje odwagi skrajnym komunistom, dążącym do wywoływania ciągłych zaburzeń.

Bunt wojsk bolszewickich nad granicą Polski

Żołnierze tworzą przeciwrządowe sowiety

KOPENHAGA, 17 lipca. — Wojska bolszewickie stojące nad granicą Polski podniosły bunt z powodu niewypłacania od dłuższego czasu zaległego żołdu. Naczel e zbuntowanych wojsk stanął żołnierz Petrow, który organizuje przeciwrządowe rady żołnierzy.

NACZELNIK PIŁSUDSKI PRZEDŁOŻYŁ SEJMOWI SWOJĄ REZYGNACJĘ

Korfanty upiera się przy tworzeniu rządu wbrew woli Naczelnika Państwa

NIEPRZEJEDNANY SZOWINIZM NARODOWOŚCIOWY KORFANTEGO CZYNI GO NIEODPOWIEDZIALNYM NA PREMJERA

WARSZAWA, 17 lipca.—Naczelnik Piłsudski przedłożył dzisiaj Sejmowi oświadczenie, że zrezygnuje ze swego stanowiska Naczelnika Państwa, aby nie przeszkadzać w utworzeniu gabinetu nowemu premjerowi Wojciechowi Korfantemu, z którym nie może współpracować z powodu jego nieprzejednanego nacjonalizmu i partyjnego szofinizmu.

Korfanty powiadomił zaś przewodniczącego Sejmu, marszałka Trąmpczyńskiego, że przystąpi do tworzenia gabinetu.

BOLSZEWICY SPUŚCILI Z TONU WOBEC STANOWCZOŚCI ALJANTÓW

STARAJĄ SIĘ WZNOWIĆ UKŁADY W HADZE

Zapytują się, jakiego odszkodowania żądają aljanci za skonfiskowaną własność cudzoziemców

HAGA, 17 lipca. — Bolszewicka delegacja w Hadze wystosowała list przewodniczącego komisji dla spraw rosyjskich z zapytaniem, jakie odszkodowania będą żądać aljanci za skonfiskowaną przez bolszewicki rząd rosyjski własność cudzoziemców w Rosji.

Aljanccy delegaci otrzymali od swoich rządów polecenia, ażeby wyczerpali wszystkie możliwe sposoby by dojść do upragnionego porozumienia z bolszewicką Rosją.

W następstwie tego przewodniczący komisji konferencji w Hadze dla spraw rosyjskich wystosował do bolszewickiej delegacji list z zawiadomieniem, że jeszcze nie jest zapóźno by delegaci bolszewiccy swoje opinje wyrazili na pismie. W odpowiedzi na list komisji, bolszewiccy delegaci przedstawili komisji aljanckiej pytanie, które podaje obydwom stronom sposobność do wznowienia zerwanych już prawie zupełnie układów.

GŁÓD NA UKRAINIE MA SIĘ ZWIĘKSZAĆ Z KAŻDYM DNIEM

W KIJOWIE, CHARKOWIE I ODESSIE LUDZIE MRĄ TYSIĄCAMI DZIENNIE

GENEWA, 17 lipca. — Głód w południowej Ukrainie nie zmniejsza się, a właściwie zwiększa, jak stwierdza Jean de Lubersac, francuski uczony, który był członkiem międzynarodowego komitetu ratunkowego dla Rosji i obecnie stamtąd powraca.

Tysiące osób umiera dziennie w pobliżu torów kolejowych i stacji w Kijowie, Charkowie i Odessie. Mieszkańcy okolic objętych głodem, ciągną wzdłuż torów kolejowych do tych miast, spodziewając się znaleźć ratunek u amerykańskich komisji ratunkowych, które udzielają jednak pomocy tylko dzieciom. Setki tych ludzi gonie z wycieńczenia i głodu podczas wędrówki wzdłuż torów kolejowych, a resztą umiera po dojściu do tych miast ostatnim wysiłkiem woli w nadziei, że tam dostaną upragnionego pożywienia. Najgorsze położenie jest w Charkowie, stolicy bolszewickiej Ukrainy, — gdzie szpitale zostały zamknięte z powodu braku żywności i lekarstw. Uczony francuski opowiada, że był świadkiem straszliwych okropności, a w wielu wypadkach ludożerstw, które napotykał pomiędzy Charkowem i Połtawą.

Pola na przestrzeni pomiędzy temi dwoma miastami leżą odłogiem, a ludność żywi się nawet słomą, pochodzącą z dachów swoich domów.

W wielu miejscowościach pozostało tylko 15 ludzi na każde sto mieszkańców przed wybuchem wojny wszechświatowej. W Odessie zwłoki ludzi zmarłych walają się po kilka dni na ulicach miasta, bo władze miejskie nie mają odpowiednich środków, aby wcześniej uprzątnąć.

EXTRA!

URODZAJ W POLSCE ZAPOWIADA SIĘ DOBRZE

WARSZAWA, 17 lipca. — Urodzaje przyszłych żniw w całej Polsce jak ogłasza polskie Ministerjum Rolnictwa zapowiadają się niezwykle pomyślnie, mimo zimnej wiosny i długiej wiosennej posuchy, jak w Małopolsce, trwającej przez cały maj i część czerwca. Obszar uprawionej i zasianej ziemi zwiększył się o 24 procent od obszaru uprawionego zeszłego roku.

Nowy Świat

THE POLISH MORNING WORLD

Owned and published daily and Sunday by the NOWY ŚWIAT PUBLISHING CO. Inc.

Member A. B. C.

DR. R. KULAKOWSKI ..... President and Editor
J. BLAIKOWICZ ..... Managing Editor
M. P. WEBRZYNEK A. B. ..... General Manager

Entered at New York N. Y. Post Office as second class mail matter

SUBSCRIPTION RATES (Outside of New York City)		PRENUMERATA NA PROWINCJI:	
One Year	$6.00	Rocznie	$6.00
Six Months	$3.75	Półrocznie	$3.75
Three Months	$1.50	Kwartalnie	$1.50
NEW YORK CITY:		PRENUMERA W NOWYM JORKU:	
Annually	$7.00	Rocznie	$7.00
Semi-annually	$4.75	Półrocznie	$4.75
Quarterly	$3.00	Kwartalnie	$3.00

Ro-nnali wydawani przez Spółkę Wydawniczą „Nowy Świat", Inc.

OFFICE:
24 UNION SQUARE, NEW YORK, N. Y.

PHILADELPHIA BRANCH:
Telefony: Bell—Walnut 3194; Keystone—Race 2677
929 Chestnut St., Room 403

ZAMACH KSIĘŻO-ENDECKI NA KONSTYTUCJĘ

„Od przyszłego premjera żądać będę jedynie lojalności, która mnie, jako Naczelnikowi Państwa umożliwi pracę reprezentowania Państwa na zewnątrz i na wewnątrz. Brak takiej wzajemnej i bezwarunkowej lojalności musi doprowadzić w konsekwencji do wytwarzania się sytuacji istnienia dwuch, a może nawet i więcej rządów w Polsce".

(Naczelnik Państwa Józef Piłsudski w dniu 25 czerwca w liście do Marszałka Sejmu).

W dniu 25 czerwca Naczelnik Państwa postawił za jedyny warunek dla przyszłego Premjera Rady Ministrów Rzeczypospolitej Polskiej **lojalność względem Naczelnika Państwa, gdyż brak lojalności może doprowadzić do istnienia dwuch, lub więcej rządów w Polsce.**

Nie długo trzeba było czekać na spełnienie tych obaw. Przygodna większość sejmowa obaliła rząd Śliwińskiego kilku głosami, przyciągnąwszy nieznanymi bliżej argumentami na swą stronę jakieś indywidua i prowokacyjnie wyznaczyła na premjera **najnielojalniejszego względem Najwyższego Reprezentanta Państwa człowieka, perekinczyka chronicznego od socjalizmu do niemieckiego centrum katolickiego, od centrum niemieckiego do narodowej demokracji polskiej, od narodowej demokracji z powrotem do centrum, od zwolennika niemieckiego stronnictwa wojny, do szowinizmu antyniemieckiego, Adalberta, czasami Wojciecha Korfantego. Człowiek ten nie wahał się w dniu uroczystym powrotu Śląska do Macierzy zniesławiać Naczelnika.** Naczelnik, zgodnie z przyjętymi na całym świecie cywilizowanym zasadami prawa państwowego nie mógł przyjąć tej **kandydatury. W odpowiedzi na to, bezczelny karjerowicz Korfanty, poparty przez stronnictwo Dmowskiego i Paderewskiego oświadczył, że GABINET WBREW WOLI I BEZ PODPISU NACZELNIKA PAŃSTWA UFORMUJE.**

Nie jest to wcale zaślepienie polityczne. Jest to **demoralizacja bezprzykładna, anarchja, której nigdzie indziej na świecie niema.** Przecież doradcą prawnym tych ludzi, którzy nie wahają się łamać konstytucji dla celów partyjnych jest prof. E. Dubanowicz, który uczniom swym wykładał zgodnie zupełnie z zasadami wszystkich tych, co konstytucję szanują, że do korony (króla lub prezydenta w państwie konstytucyjnym) należy powołanie gabinetu przez wyznaczenie premjera. Według pana Dubanowicza **„wynika stąd dla ministrów prawo i obowiązek bezwzględnego zaufania w stosunku do Korony, ponieważ zaś właściwym pośrednikiem pomiędzy Koroną, a gabinetem jest pierwszy minister, do jego więc osoby ściągają się przedewszystkiem powyższe obowiązki i prawa. Broniąc ministerstwa parlamentarnego, pierwszy minister musi CZUWAĆ, AŻEBY JEGO DZIAŁANIEM KORONA NIE MOGŁA CZUĆ SIĘ ŚCIEŚNIONĄ WE WŁAŚCIWEJ SOBIE I MIMO WSZYSTKO DOŚĆ ROZLEGŁEJ SFERZE SWOBODNEGO POSTĘPOWANIA, albo co gorsza prawie, AŻEBY NIE MIAŁA POWODU DOSTRZEC W NIEM JAKIEGOKOLWIEK UCHYBIENIA PIASTOWANEJ PRZEZ SIĘ NIETYKALNEJ MONARSZEJ GODNOŚCI".**

Tak pisał Dubanowicz w roku 1916 o tej formie rządu, którą uważał **za najlepszą, o monarchji parlamentarnej angielskiej.** Ale już i za istnienia Rzeczypospolitej, w innej pracy (**O Dobrą Konstytucję** 1919) zastrzegał się **„przeciw rzucaniu na pastwę losów najwyższej godności państwowej (Prezydenta Rzeczypospolitej Polskiej) i możliwości jej gruntownego zelżenia i zbezczeszczania, obrzucania stekiem zarzutów, drwin i obelg?"** (Str. 23).

A właśnie jego to stronnictwo i tegoż zwolennicy księżo-paskarscy za oceanem, na wychodźtwie amerykańskiem wyzywali Najwyższego reprezentanta Rzeczypospolitej „bandytą", „zdrajcą", „germanofilem lub frankofilem, przyjacielem bolszewików lub ich wrogiem, **imperjalistą to znów kurczycielem Ojczyzny, zbrodniarzem, synem szatana itd. zależnie od słownika** Icków, Syskich, Lokanskich, Przyprawów lub Paderewskich.

Depesza do Times'a z dnia 15 lipca donosi, że Naczelnik Państwa ma zrezygnować wobec niesłychanej prowokacji ze strony księżych i endeckich anarchistów. Powstaje w ten sposób zagadnienie natury konstytucyjnej **nie znane dotychczas w historji cywilizowanych narodów, ustąpienie Naczelnika Państwa w obronie przed znieważeniem Godności Państwa samego, Egzekutywy przez ciało prawodawcze (!) popełnionym przez nieznane dotychczas w historji ULICZNIKOSTWO PARTYJNE.** A że na podstawie tak zwanej **„Małej Konstytucji" państwo polskie nie zna innego „Naczelnika" poza Józefem Piłsudskim,** a zna tylko Prezydenta, a Prezydenta może wybrać tylko przyszły Sejm wraz z przyszłym Senatem, przeto zdaniem **naszem sytuacja,** w której znalazło się Państwo Polskie dzięki warcholstwu kleru rzymskiego i narodowej demokracji zwraca się przeciw warchołom samym. **Sytuacja ta musi doprowadzić do REWIZJI KONSTYTUCJI PRZEZ NOWY SEJM. Państwo, którego konstytucja może być tak łatwo łamana bez żadnych karnych skutków dla łamaczy konstytucji istnieć nie może. A że Polska musi istnieć, przeto mu si się znaleść gwarancja prawna przeciw zamachom anarchistów księżo - endeckich.** Wzór takiej gwarancji daje nam konstytucja Stanów Zjednoczonych.

Bronisław D. Kułakowski.

LIST BISKUPA WŁADYSŁAWA BANDURSKIEGO DO ZJAZDU B. CZŁONKÓW P. O. W.

Tym co przetrwali katakumby Narodu i wśród szalejącej wojny, mimo najcięższe warunki, z narażeniem własnego życia cichą, mrówczą, tajemną pracą, ofiarą i poświęceniem, płynącem z gorącego umiłowania Wolności i Niepodległości Polski, rozsadzali wraże zaborcze trony,

Tym, co dziś jawnie, czy to w szeregach żołnierskich, czy przy warsztatach codziennej szarej roboty stoją na straży zdobytego Dobra.

Tym, co nie dają się obałamucić słodkiemi słowami zdolnemi usypiać zmęczonego obecnie ducha rodaków, gotowi nadal bronić honoru cnoty, prawości obywatelskiej i godności narodowej, **śle życzenia najlepsze.**

Szczęść Boże w dalszej szlachetnej pracy.

WŁADYSŁAW BANDURSKI,
Biskup.

Wilno, 24 czerwca 1922.

* * *

Przypominamy tutaj, że Polska Organizacja Wojskowa została powołana do życia przez dzisiaj Naczelnika, a wówczas Komendanta Piłsudskiego, gdy ten wobec stanowiska Niemiec i Austro-Węgier, nakazał wstrzymać rekrutację do Legjonów.

P. O. W. odegrała wybitną rolę w wyrzuceniu wojsk austrjackich i niemieckich z Polski.

Jeden tylko biskup rzymsko-katolicki, nie przeklinał, nie bezcześcił i hańbił strzelca, legjonisty i peowiaka, a zagrzewał go do walki i mu błogosławił.

To biskup Bandurski.

Nienawidzi go za to stanowisko organizacja rzymska.

Ale imię tego kapłana-patrjoty ze szcią i szacunkiem wymawiać będą pokolenia, tak jak z odrazą wspominać będą Theodorowiczów i Łosińskich.

* * *

Prezydent Harding wyraził przekonanie, że jedynie użycie siły może doprowadzić do zakończenia strajku górników i kolejarzy.

Przekonanie jednak byłoby bardzo słuszne, gdyby siłę zastosowano nie tylko w stosunku do robotników, ale przedewszystkiem do baronów węglowych i magnatów kolejowych.

* * *

Na każde 9 głosów wypowiadających się w sprawie prohibicji w „Literary Diggest" 5 jest za piwem i winem.

Giosuje 10 miljonów osób.

OJCZYZNA

„Rzadko na moich wargach
(Niech dziś to warga ma wyzna)
Jawi się krwią przepojony,
Najdroższy wyraz: Ojczyzna.
Widziałem, jak między ludźmi,
Ten się urządza najtaniej,
Jak poklask zdobywa i rentę,
Kto krzyczy, że żyje dla niej.
Widziałem, jak do jej kolan
(Wstręt dotąd serce me czuje)
Z pokłonem się cisną i radą
Najpospolitsze szuje.
Więc się nie dziwcie. Ktoś może,
Choć milczkiem, słuszność mi przyzna,
Że na mych wargach tak rzadko
Jawi się wyraz: Ojczyzna.

JAN KASPROWICZ.

PRZECIW ANARCHJI SZERZONEJ W POLSCE I TUTAJ NA WYCHODZTWIE

Każdy wychodzca polski przyglądając się prawno-politycznemu życiu Ameryki musiał się przekonać, że jednym z warunków wzrostu i potęgi tego kraju jest poszanowanie dla Konstytucji i zrozumienie wysokiej godności Najwyższego Reprezentanta Narodu, — Prezydenta Stanów Zjednoczonych. Kto dla Władzy Wykonawczej, przez Naród wybranej szacunku nie żywi, ten sam dla siebie szacunku nie ma i nie może żądać, aby inni dla niego szacunek mieli. Tymczasem, tam w Polsce wytworzyła się w warunkach trójzborowej niewoli partja paskarzy i reakcjonistów, tylko samą siebie za całość narodu uznająca, która najbardziej zawziętą nie cofającą się przed niczem walkę wydała Odnowicielowi Duszy Polskiej, Józefowi Piłsudskiemu, nie wahając się siać anarchji i buntu przeciw prawu i konstytucji. Partja ta czerpała zasoby pieniężne przeważnie z Ameryki od nieświadomych mas wychodźtwa polskiego. Pieniądze te, zgodnie z propozycją księdza Dzięgielewicza na zjeździe wydziału w Pittsburgu przeznaczono na gwałtowny przewrót w kraju, który miał wynieść na tron, lub conajmniej **na Prezydenturę w Polsce Paderewskiego.** Rozpoczęto agitację znieslawiającą godność Naczelnika Państwa w prasie angielskiej i polskiej. Dwustu księży polskich, obywateli amerykańskich wyjechało do Polski dla celów politykí przeciw Naczelnikowi Państwa. Wyjechał przed Paderewskim manażer kampanji wyborczej dr. I. K. Orłowski. Wyjechał w sobotę sam Paderewski, na statku jeszcze przed reporterami Rząd Polski zniesławiając. Przeciw tym szkodnikom naruszającym prawa zasadnicze Ameryki i Polski, anarchistom z czynu a reakcjonistom z ducha prowadził i prowadzić będzie ansenizacyjną kampanję „Nowy Świat". Gdyby nie szkodnictwo, warcholstwo i sobkostwo Paderewskiego nie zajmowalibyśmy się nigdy osobą tego fortepjanisty. Wspominalibyśmy go najwyżej w dziale muzycznym. Ale ten, kto Jechalskich, piszących memorjały przeciw przynależności Śląska i Gdańska do Polski nietylko z więzienia federalnego, gdzie go trzymano miesiące całe pod zarzutem szpiegostwa ratował, lecz mu jeszcze misje do Ukrainy (!!!) powierzał, kto Wilno Litwinom oddawał, kto Śląsk Cieszyński zaprzepaścił, kto zgodził się na oddanie Małopolski Wschodniej pod tytularną władzę Ligi Narodów, kto przez Cuniliffów Naczelnika bezcześcił, a tu w Ameryce wbrew prawu międzynarodowemu organizował pomoc pieniężną na obalenie rządu prawowitego w Polsce, **musi być przedmiotem zwalczania przez tych,** co nie tylko pozornie, jak **księża polscy,** lecz i z przekonania są zwolennikami republikańskiej i konstytucyjnej formy rządu. Wiemy, że zaraz po obiedzie wydanym na cześć odjeżdżającego do Polski Paderewskiego powstało **„Towarzystwo Śmiałych"** (?!!!) które postanowiło prowadzić dalej robotę anarchistyczną podkopywania konstytucji w Polsce a w tym celu zwalczać wszystkich obrońców prawnego porządku. Dlatego w pierwszej linji postanowiono zwalczać „Nowy Świat" wszelkimi sposobami i rozpocząć „czynną akcję przeciw redaktorom tegoż pisma. ZNAMY NAZWISKA ZAŁOŻYCIELI I CZŁONKÓW TEJ CYRKOWEJ ZAISTE, PARAFJALNEJ CZARNEJ RĘKI.

W ODPOWIEDZI NA GROŹBY ROZPOCZYNAMY SERJĘ ARTYKUŁÓW W SPRAWIE ANARCHJI SZERZONEJ W POLSCE I TUTAJ PRZEZ ZWOLENNIKÓW PADEREWSKIEGO, DMOWSKIEGO I KSIĘŻY ADAMSKIEGO, ŁUTOSŁAWSKIEGO I TEODOROWICZA.

Redakcja „Nowego Świata".

Z CHWILI

SKARGA P. PADEREWSKIEGO

W ubiegłą sobotę popołudniu do redakcji „Nowego Świata" zwrócił się telefonicznie jeden z wiernych p. Paderewskiego zwolenników, oburzony na pisma postępowe polskie, a oczywiście i na nasze, za zbyt ostrą i według jego zdania niesprawiedliwą kritykę politycznych aspiracji mistrza.

W chwili rozmowy nie mieliśmy jeszcze pod ręką pożegnalnych wywiadów reporterów amerykańskich u p. Paderewskiego i dodatkowych, jego pasierba p. W. Górskiego. A są to wywiady bardzo charakterystyczne. Szczególniej podany w „The Evening Mail" (15 lipca) w dzień odjazdu mistrza do Europy jest najwymowniejszym dowodem, że krytyka postępowania p. Paderewskiego wobec Polski nietylko z naszej strony jest słuszna, ale raczej zbyt względna i umiarkowana.

Oto p. Paderewski oświadcza, że nie pojedzie do Polski, bo **„zdegustowany jest jej niewdzięcznością i nie ocenieniem zasług jego położonych dla Polski, gdy był premjerem".**

P. Paderewski powiedział prawdę. Jako artysta wielkiej sławy, przyzwyczajony do oklasków, rozczarowany jest, że stanowisko polityka, nie jest podobne do muzyka w sali koncertowej. Niema i nie było takiego męża stanu w historji narodów, któryby zbierał laury i poklaski są mne otrzymywał. Wszyscy muszą podlegać krytyce, nieraz bezlitosnej i bezwzględnej. Muszą walczyć o każdy swój krok, o każdy czyn.

A p. Paderewski, gdy mu zabrakło hołdów i kwiatów w Polsce, rzucił wszystko i uciekł do Ameryki na farmę.

Amerykanie o takich ludziach powiadają, że są tchórzami, bo zamiast walczyć, cofają się i skargi załośne po świecie rozmszą.

Czy inaczej zrobił p. Paderewski, zagniewany na Polskę, że ta za żywota pomników mu nie stawia za jego nieudolną politykę?

Tam w Polsce, tak niby ukochanej przez mistrza — toczy się walka i budują fundamenty pod przyszłość państwa polskiego, a p. Paderewski Polskę przed obcymi potępia, za to, że jego wielkości politycznej nie uznała i do Polski tej nie wraca, bo tam jest... Piłsudski.

P. Paderewski walczyć nie lubi.

Pragnie, ażeby w Polsce nie było Piłsudskiego, aby wyrzucono, lub wytępiono wszystkie stronnictwa i partje lewicowe, a wtedy będą hołdy, będą kwiaty

(Ciąg dalszy na str. 3-ej)

COLGATE'S
TALC POWDER

Pomaga Wam i Waszym dzieciom

Colgate's Talc Puder sporządzony jest według formuły lekarskiej stosowanej w szpitalu dziecięcym.

Używajcie go kiedy w czasie upałów wszystko przylega do ciała i sprawia przykrość.

Nazwa „Colgate" na artykułach toaletowych zapewnia zastanlaść, czystość i dobroć. Założona 1806.

Odpowiedzi Redakcji

Czytelnikowi L. z Bostonu, Mass. Kwestja poruszona w pańskim liście obchodzi tylko niewiele osób, jako że jest czysto lokalna. Nie widzimy potrzeby i powodu, omawiać jej na łamach Nowego Świata.

Teraz jest Wasz czas

Teraz jest wasza sposobność — czy chcecie z niej skorzystać? — Pomyślcie tylko że za parę set dolarów stajecie się w Polsce miljonerami i osobami wpływowymi.

DZISIAJ
5100 marek za dolara

ZA NASZEM pośrednictwem i bezpośrednim możecie te pieniądze nabywać i my będziemy je lokować na wasze imię w jakimkolwiek wielkim i odpowiedzialnym banku w Polsce, albo dorosłe rodzinie w kraju.
Pisz po nasz cyrkularz kosztów przesyłki.

S. DE VITA'S
DOM BANKOWY
2105 First Avenue,
blisko 108-ej ulicy
NEW YORK, N. Y.
„Unikaj nieumiennych agentów".

NORTH GERMAN LLOYD
Dwa śrubowe okręty
DO POLSKI
NEW YORK—GDAŃSK
W kabinach lub w III Klasie
Przez Bremen cała droga wodą
Okręty opuszczają co drugą środę
Znacznie ulepszone zakomondacje Trzeciej Klasy
Znakomita kuchnia. Wygodne zaścielnięte kabiny na 2 4 albo 6 osób.
Po bliższe informacje zgłosić się do krórogokolwiek agenta lub do
North German Lloyd
14-16 Pearl St., New York.

HOLLAND AMERICA LINE
Najlepsza i bezpośrednie połączenie z Polską drogą wodną. Parowiec „Warszawa" odwozi pasażerów z Rotterdamu wprost do
GDAŃSKA
Parowce opuszczające New York:
ROTTERDAM 22-go Lipca
RYNDAM 29-go Lipca
NOORDAM 19-go Sierpnia
Nasze parowce posiadają doskonałe wygody dla pasażerów 3-ciej klasy
Aby zamówić miejsca, piszcie do lokalnego agenta okrętowego, lub do:
HOLLAND AMERICA LINE
24 STATE STREET, NEW YORK

DO KRAJU
Amerykańskie Dolary
lub
Polskie Marki
po najniższym kursie wysyła
STANDARD BANK
i doręcza Waszym krewnym pod gwarancją w przeciągu 24-ch dni, a telegraficznie w przeciągu 3-ch dni. Dostarczy Wam kwity z kraju z własnoręcznym podpisem odbiorcy.
STANDARD BANK
wyrabia pasporty na wyjazd do kraju, sprzedaje szyfkarty po cenie konkurencyjnej, sprowadza Waszych Krewnych do Ameryki, wyrabia papiery notarjalne, starokrajowe i tutejsze. Bank otwarty do godziny 8-mej wieczór. Żądajcie wszelkich informacji, zwróćcie się osobiście lub piśmiennie do:
STANDARD BANK
95 AVE. B., cor. 4 St.
NEW YORK CITY

CUNARD ANCHOR
DO POLSKI W 9 DNIACH
Najszybsza droga wodą
WYGINGCKI POD OSOBISTYM DOZOREM na jednym z trzech najszybszych olbrzymów morskich, KTÓRE ODCHODZĄ Z NEW YORKU CO WTOREK.
W Southampton wprost z pokładu przenosisz się na pokład Szyfu Jednego do Gdańska, Pińwy, Zdawy i Memel.
Wszystkie trzecie klasy pasażerowie w kabinach.
MAURETANIA AQUITANIA BERENGARIA
Także przez Liverpool i Glasgow
SCYTHIA ..... 20-go Lipca
COLUMBIA ..... 22 Lipca
LACONIA ..... 3 Sierpnia
Po bliższe informacje zgłosić się do najbliższego ajenta w waszym mieście lub okolicy

French Line
Podróż wodą przez całą drogę do POLSKI.
S. S. PARIS odchodzi 5-go sierpnia i 23-ej sierpnia.
Świetne zakomodacje na okręcie Paris i łączącym okręcie Pologne. Kajuty dla wszystkich pasażerów — umywalnia i osobny aparat wodny w każdym pokoju — jadalnia, salon, bars, bakiernia — wolne pokrycie pokłady — smaczne posiłki — wino i piwo darmo — muzyka, tańce. Przyjaciele stosunek między francuzami i polakami zapomni Wam przyjemną podróż. Tłumacz na okręcie.
Specjalny okręt POLOGNE odchodzi wprost do Gdańska i łączy się z PARIS w Hawrze.
Nie potrzeba francuzkich wiz na amerykańskich lub polskich okrętach.
Po wszelkie rozporządzenia zgłoście się do agentów lokalnej francuzkiej linji, lub do biura kompanji
19 State Street
New York, N. Y.

BAŁTYCKO-AMERYKAŃSKA LINJA
WPROST DO POLSKI
PRZEZ GDAŃSK
NOWY YORK, BOSTONU lub PHILADELPHJI do GDAŃSKA $106.50 i $5 podatek.
My płacimy koszta podróży z Bostonu lub Philadelphji do New Yorku
w III kl. tylko kajuty na 2, 4, 6 i 8 osób.
Polska kuchnia — Polski zespół — Polskie obsługa
S. S. „LITUANIA" ..... 26-go lipca
S. S. „POLONIA" ..... 9-go sierpnia
Zamawiajcie kajuty zawczasu u waszego agenta.

Telefon 3704 Market.
WOJCIECH RUCKI
NOTARYUSZ PUBLICZNY, KOMISARZ PRZYSIĘGŁY, TŁUMACZ PRAWNY, WYSYŁAM PIENIĄDZE DO POLSKI, SPRZEDAJĘ KARTY OKRĘTOWE, PONY DO POSIADANIA, SPRZEDAJĘ AKRUSZKI OD SMUTNEJ DOBY I KSIĘŻY, T. P.
86 Tyler Street, Newark, N. J.

SZWEDZKO-AMERYKAŃSKA LINJA
24 STATE ST., NEW YORK
DO GDAŃSKA
Szybka obsługa pasażerska z New Yorku do Gdańska przez Gothenburg, Szwecję, cała drogą wodą. Pasażerowie zmieniają z okrętu na okręt w Gothenburgu.
ODPŁYWAJĄ Z NEW YORKU
S. S. STOCKHOLM ..... 27 lipca, 5 września
S. S. DROTTNINGHOLM .. 19 sierp., 23 wrześ.
DO GDAŃSKA $106.50 — Podatek wojenny $5.
Podróż trwa 12 dni. Pasażerowie trzeciej klasy jadą w kabinach na 2—4 osób.
Nie potrzeba Szwedzkiej wizy.
Po bliższe informacje o paszportach zgłoście się do lokalnych agentów.

Ważne wiadomości dla sprowadzających rodziny
Konsulat amerykański w Warszawie wizuje przedewszystkiem paszporty pasażerów mających Affidavity podpisane przez amerykańskich obywateli, dlatego radzimy każdemu posiać owy Affidavit, podpisany przez krewnego mającego drugie papiery obywatelskie.
Kwota polska jest następująca: Z Polski 25,076, z Wschodniej Galicji 8,765, z Pińskiego okręgu 4,304 pasażerów.
Prawodopodobnie od 15 Listopada 1922 do 1 Lipca 1923 roku imigracja z Polski będzie wstrzymana.
Kto się zapisany ten wkrótce może będzie swych krewnych w Ameryce.
Cena szyfkarty z Gdańska $105.50. Podatek $8.
Przesyłka pieniędzy do kraju z pełną gwarancją.
EMIL KISS
Bankier i Agent wszystkich Towarzystw Okrętowych.
133—2nd Avenue, New York

Musicie umieć tańczyć

Nie zwiększają. Nauczcie się natychmiast w starej i najlepszej polskiej szkole tańców.

177 EAST 84th STREET róg 3-ej Avenue

Zawsze otwarte. Cały wieczór wesoło.

Mamy pięćdziesiąt doświadczonych nauczycieli.

ROSALIE F. JANOER
POLSKA ADWOKATKA

odjeżdżająca do Warszawy, podejmie się spraw sądowych i przyjmie pieniądze do wręczenia.

Pokój 511, No. 1 Union Square, New York City.

J. HELLER
Adwokat i notarjusz

przyjmuje wszelkie sprawy amerykańskie jakoteż staro-krajowe w swojem biurze przy 233 E. 14th St., New York City. Bezpłatna porada prawna między 5-tą a 6-tą wieczorem

DR. BRYAN
233 EAST 17 ULICA, NEW YORK CITY
(pomiędzy 1 a 2 Ave.)
Leczy chroniczne choroby krwi, nerwów, serca i żołądka mężczyzn wyłącznie.
GODZINY:
9 rano do 2 wieczór. — W niedziele od 9 rano do 1 po południu.

Telefon: Orchard 1521
JÓZEF HALICKI, M. D.
LEKARZ
GODZINY:
12 do 2 po południu.
6 do 8:30 wieczór.
W niedziele do godziny 2-ej po poł.
211 E. 18th Street
NEW YORK

Dr. H. E. COOK
CHOROBY OCZU, USZU, GARDŁA I NOSA
GODZINY:
Od 4 popoł. do 7 wieczór.
Rano i w niedziele na zamówienie.
56 West 82 ul.
NEW YORK CITY
Tel. Schuyler 0177

NOSA, GARDŁA, USZU I OCZU SPECJALISTA
Godziny: Zrana 11—1. Wiecz. 5—7.
DR. J. SALZENOW
218 E. 15-ta ulica (pom. 2 a 3 Ave.)
Telefon Stuyvesant 5270.

Dr. ZINS
Specjalność choroby chroniczne mężczyzn i kobiet
GODZINY BIUROWE:—
Dzisiaj od 9 rano do 8 wiecz
Niedziela od 9 rano do 4 popoł.
PORADA DARMO
Dr. L. ZINS
110 East 16th Street
(Między Union Sq. i Irving Pl.)

DR. H. J. KORNBLUH
Mostki, korony, płyty i wszelkie naprawy. Wyrywanie zębów bez bólu.
162 Ave. B, róg 10 ulicy
nad sklepem Walnut Super Store.
NEW YORK, N. Y.

Szkoły Automobilowe

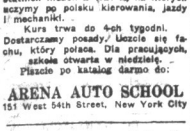
ARENA AUTO SCHOOL
BEZ POSADY!
Uczniowie nasi dziś pracują i są szczęśliwi, gdyż nauczyli się fachu i zarabiają dziś od 25 do 50 dolarów tygodniowo.
SZKOŁA NASZA
posiada 5 systemów automobilów ostatnich modeli z 1921 r., na których uczymy po polsku kierowania, jazdy i mechaniki.
Kurs trwa do 4-ch tygodni. Dostarczamy posady. Uczcie się fachu, który płaci. Dla pracujących, szkoła otwarta w niedzielę.
Piszcie po katalog darmo do:
ARENA AUTO SCHOOL
151 West 54th Street, New York City

National Auto School

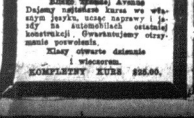
250 EAST 14th STREET
(Union Square) Avenue
Dajemy najlepsze kursa we wszystkich językach, uczę naprawy i jeżdżę na automobilach ostatniej konstrukcji. Gwarantujemy otrzymanie posadami.
Klasy otwarte dzisiaj i wieczorem.
KOMPLETNY KURS $25.00.

Z CHWILI

(Ciąg dalszy ze str. 2-ej)

—jak w sali koncertowej po koncercie Szopena.

P. Paderewski odjeżdżając do Europy mówił mało. Uczucia mistrzowe dokładniej skrystalizował w „The Evening Mail" syn pani Heleny Paderewskiej p. W. Górski.

„Polska winna swoją niepodległość p. Paderewskiemu" — oświadcza nie poraz pierwszy zresztą pasierb mistrzowy. Dowodzi on dalej znane rzeczy, jak np. że mistrz za pomocą swoich znajomości postawił Polskę, jako państwo na konferencji pokojowej.

Naturalnie, że głównie chodzi p. Górskiemu o osobę Naczelnika Piłsudskiego. Twierdzi z całą pewnością, że Naczelnik jest egzekutywą (?!) socjalistów, którzy rządzą Polską.

Paderewski w jesieni ma rozpocząć koncerty w Ameryce, ale jeżeli się sytuacja zmieni, to zna czy Piłsudski ustąpi, wtedy mistrz muzykę znowu poświęci dla polityki.

W jednem miejscu p. Górski, tak powiada:

„Biorąc pod uwagę decyzję p. Paderewskiego, trzeba pamiętać, że gdy był on premjerem, posiadał on jedynie własne środki do rozporządzenia, podczas gdy inni mieli tyle rządowe i mogli drukować tyle pieniędzy ile chcieli".

W końcu p. Górski wytłómaczył amerykańskim korespondentom tom, że Polska od czasów ustąpienia Paderewskiego upadła finansowo i moralnie z powodu autokracji socjalistów. Pan ten poinformował amerykanów, że socjaliści nie dopuszczają do wyborów i łamią konstytucję.

* * *

Wszystkim zwolennikom p. Paderewskiego, radzimy kupić sobie „The Evening Mail".

A gdy przeczytają, niech się zastanowią kto ma rację? Nie było wypadku, ażeby ktokolwiek i kiedykolwiek od chwili odzyska nia niepodległości państwa polskiego należący do obozu postępowego, udawał się ze skargami, żalami i oszczerstwami na przeciwników politycznych, do prasy obcej.

P. Paderewski stale to czyni. Nie zważa wcale ile szkody przynoszą takie wynurzenia Polsce, byleby jego ambicja artystyczna odniosła zadowolenie.

Droga, którą wybrał p. Paderewski i jego przyjaciele do koncertowania na żywych uczuciach narodu polskiego, nie jest ani piękna, ani uczciwa.

Niech lepiej wraca na estradę, chociaż mimo zapewnień gorących, że to mistrz ma zrobić, wcale w to nie wierzymy.

Szczęśliwy upadek aeroplanu

ATLANTIC CITY, 15 lipca.—Earl Beers, znany lotnik i jego siostra Clausen omal nie utonęli gdy w motorze aeroplanu w którym się znajdowali na wysokości kilkuset stóp w powietrzu zabrakło nagle benzyny i aeroplan począł gwałtownie spadać na dół. Beers widząc niechybną śmierć, skierował spadający aeroplan nad zatokę morską, do której wpadł aeroplan nie odnosząc większych uszkodzeń, a lotnik i jego siostra zostali uratowani od utonięcia przez znajdującą się w pobliżu łódź motorową.

13 chińczyków ujętych pod czas przemycania się do Stanów Zjedn.

MIAMI, 16 lipca. —Trzynastu chińczyków przemycanych do Stanów Zjedn. z wysp zacho dnio - indyjskich zostało znalezionych na barce kapitana Souforda, który został aresztowany za niedozwolone przemytnictwo chińczyków do Stanów Zjedn.

PRACZKA ZNALAZŁA ZA MILJON DOLARÓW ZŁOTA UKRYTEGO W MYDLE

Złoto było przeznaczone do wysyłki za granicę i ukryte w mydle, dla uniknięcia konfiskaty

PAKUNEK Z POWODU ZŁEGO ADRESU NIE ZOSTAŁ WYWIEZIONY ZA GRANICĘ

BUDAPESZT, 16 lipca. — Pewna wdowa po żołnierzu, piorąc bieliznę mydłem, poczuła w ręce pewien nacisk przy posuwaniu mydła po bieliźnie. Gdy rozlała ta mydło zauważyła w środku ka wałek złota. Pobiegła natychmiast do sklepu, gdzie kupiła mydło i zakupiła taką ilość mydła, na jaką ją było stać. Po przyniesieniu mydła do domu okazało się, że we wszystkich kawałkach mydła były ukryte wiel kie kawałki złota. Nie mając więcej pieniędzy na zakupienie całego zapasu mydła, znajdującego się w posiadaniu sklepikarza, zwołała sąsiadów i przedstawiwszy im sprawę, zebrała odpowiednią ilość pieniędzy, aby zakupić resztę zapasów mydła znajdującą się u sklepikarza. Sąsiedzi szczęśliwej praczki zawiadomili jednak o wypadku po licję, która skonfiskowała złoto znalezione przez praczkę i resztę zapasu złotodajnego mydła, znajdującą się jeszcze w posiadaniu sklepikarza. Policja wdrożyła energiczne śledztwo, by się dowiedzieć w jaki sposób złoto dostało się do mydła. Po długich badaniach okazało się, że złoto było przeznaczone do wywozu do Austrji. Z powodu jednak bardzo surowych praw przeciw wywozowi złota za granicę, właściciel złota chcąc obejść prawo i złoto wysłać za granicę, wpadł na pomysł podzielenia swego złota na niewielkie sztabki, a następnie zapakowania ich w kawałki mydła. Cała robota przemytnicza byłaby się świetnie udała, gdyby nie błąd w adresie. Ładunek oddany na kolej do wysyłki, był źle zaadresowany i po długim błądzeniu, gdy nadawca nie zgłaszał się po jego odbiór został sprzedany na publicznej licytacji, którego nieświadomym nabywcą był sklepikarz korzenny.

Po rozgłoszeniu wiadomości o odkryciu złota przemycanego w mydle nadawca jego nie zgłosił się również, obawiając się surowej kary, która przewiduje na przemytników złota nie tylko konfiskatę całej przesyłki cennego metalu, ale jeszcze surową karę więzienną.

Rząd węgierski przypadkowo stał się bogatszym o jeden miljon dolarów.

W Argentynie można kupić krowę za 2 dolary

BUENOS AIRES, 16 lipca. — Argentyna jest jedynem krajem na świecie, która ma ogromną nadwyżkę bydła rogatego. Farmerzy argentyńscy sprzedają bydło za bezcen. Najlepszą krowę można kupić za dwa dolary. Bydło sprzedawane jest by się go pozbyć z pastwiska, które nie mogą wyżywić ogromnych mas rozmnożonego bydła, które jest sprzedawane na skórę. Gdyby do Stanów Zjednoczonych sprowadzić te masy bydła, to funt najlepszego mięsa w Stanach Zj. nie kosztowałaby nie więcej, jak 12., a gorszego 5 centów.

Z PRASY I O PRASIE

Jak donosi korespondent tyfliski „Izwiestji", przyjeżdżający z Rosji sowieckiej na Kaukaz zaraz na wstępie mają przykrą niespodziankę. Mianowicie w republikach sowieckich na Kaukazie są w obiegu waluty lokalne, zaś „dienznaki" (t. j. pieniądze) rosyjskie sowieckie nietylko nie są używane,ale nawet mają przy wymianie bardzo niski kurs, — mniej więcej 75,000 gruzdieniaków, t. j. rubli gruzińskich za miljon rubli rosyjskich.

Nawet w organizacjach partyjnych komunistycznych w Gruzji widnieją takie napisy: „Uprasza się towarzyszów przyjezdnych nie zwracać się z prośbą o wymianę sowdienznaków na gruzznaki, gdyż wymieniać w żadnym razie nie będziemy".

W instytucjach rządowych przyjmują tylko ⅓ należności w monecie ogólno - państwowej.

Wymienić pieniądze sowieckie na Kaukazie można tylko na czarnej giełdzie, która ma dziwne uprzedzenie do większych banknotów, chętnie więc wymienia banknoty 50,000 i 100,000, a odrzuca stanowczo t. zw. złote timony, to jest banknoty po jednym miljonie rubli sowieckich.

W rezultacie jest na Kaukazie ogromna ilość tak zwanych drobnych banknotów rosyjskich. — Również i własną monetę wolą kaukazczycy w drobnych odcinkach. W rezultacie urzędnik otrzymujący 1,200,000 gruzznaków miesięcznie pensji, po otrzymaniu należności odsyła ją do domu na trzech mułach lub przez tragarza.

FILADELFJA, PA.

Telefon: Bell-Kensington 2651-W
Dr. Franciszek Trygar
2119 RICHMOND ST.
Filadelfia, Pa.
Godziny (W dnie powszednie od 8-ej Biurowa: i rano do 8-ej wieczorem.
W niedziele od 11-ej rano do 2-ej po południu i od 6-ej do 8-ej wieczorem.

Tel.: Bell Preston 5562.
DR. D. REITER
4035 GIRARD AVE., PHILA. PA.
GODZINY:
9—12 rano.
2—4 po południu.
6—8 wieczór.
W niedziele po umowie.
Specjalność choroby wewnętrzne i kobiece

LIFEBUOY JEST BŁOGOSŁAWIEŃSTWEM DLA GOSPODYŃ I DLA KAŻDEJ KOBIETY, PRACUJĄCEJ RĘKOMA.

Ono utrzymuje ręce w doskonałym stanie.

Chroni od „suchych" rąk.

Jego czyste oleje palmowe i kokosowe gładzą i zmiękczają skórę.

Mydło, którego chętnie używać będziecie.

LIFEBUOY
MYDŁO ZDROWIA
Pobudzicie Waszą skórę.

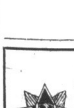

„GWIAZDA POLSKI ORZEŁ BIAŁY!"
piękna broszka, wielkość pół-dolarówki, gwiazda szczerozłota 14 K., podkład zaś orzeł i promienie szczerosrebrne, szpilka z patentowanym zamankiem, zgubić jej nikt nie jest w stanie. — Piękny prezent dla pań i panienek. Kto zamówi trzy broszki równocześnie dostanie czwartą darmo. — Cena tylko $8.00 z przesyłką. — Pieniądze nadsyłać w liście registrowanym lub przez Money Order na adres:
K. L. SIKORA
ARTYSTYCZNY MALARZ I JUBILER
601 East 13th Street New York.

WYLEWY WE WSCHODNIEJ MAŁOPOLSCE

Wielkie szkody w ziemiopłodach

LWÓW. — Ostatnie deszcze ulewne w rejonie Stryja wyrządziły olbrzymie szkody na linjach kolejowych i w gospodarstwach rolnych. Grunta w wielu miejscowościach zostały zalane, — szkody w zasiewach bardzo poważne. Droga ze Stryja do Skolego w dwuch miejscach zupełnie przewana. Most kolejowy na rzecze Opór w obrębie Synowodzka — zagrożony.

POTRZEBA LUDZI
od lat 18—45
umiejących czytać i pisać po polsku na
DETEKTYWÓW DO POLSKI I W AMERYCE
Chcących pracować w tym zawodzie, przygotowujemy kursem korespondencyjnym w domu.
Po informacje pisz do:
First Polish American Detective School
152 West 42nd St., Room 433, New York City.
„Potrzeba ludzi do pracy w różnych kierunkach — zgłaszać się codziennie od 11 godziny przed południem".

OKULARY I SZTUCZNE OCZY
Po dobre i dobrze dobrane okulary udaj się do nas przy pierwszych oznakach słabego wzroku i daj Temu siłę wzroku poprawić dobremi okularami i dobrze dopasowanemi. Oczy badane przez specjalistów.
GWARANTUJEMY DOKŁADNOŚĆ
CENY DOSTĘPNE I NAJNIŻSZE
DR. B. BECKER
OPTOMETRYSTA I EKSPERT OPTYK
213-215 East Broadway, Clinton Street, blisko 569 East Fordham Rd. (Bronx) Aeolian Hall Bedzyński, Tiebosz Ave., blisko Grand Concourse.
100 Lenox Ave., blisko 115 Street.
696 Prospect Ave., Bronx, 138th stacji subway.
1709 Pitkin Ave., blisko Rockway Ave., Brooklyn, N. Y.
2313 — 7 Ave., między 135 i 136 ul.
Zakład pod 100 Lenox Ave. otw. w niedziele od godziny 9 rano do 3 po poł.

Pluskwy, gnieżdżą się i kryją tam gdzie ich widzieć nie można
ALE „BULLDOG" znajduje je dziekolwiek są — w szparach, pod cynkiem, albo lodownią, za obrazami, w zaniedbanych kątach. Jedno postrzyknięcie tym zabójczym proszkiem a pluskwy rażone są śmiercią.
„Bull Dog" jest łatwy do zastosowania — wystarczy zrobić dziurkę w wygodnej pacace, ścisnąć bokl a proszek strzela w krzyżówki pluskw. Gospodynie wysłoryą go, ponieważ ma przyjemny zapach i działa cudownie, zabierając zarazem wszelkie owady. Jest on wyrabiany z takich kwaitów wschodnich: nieszkodliwy dla ludzi albo zwierząt, a jedynak sprawia niezawodną śmierć pluskwom.
Owady mnożą się szybko. Wytępcie je zanim zagnieżdżą się.
Jeżeli nie możecie go nabyć u waszego groserznika albo aptekarza, przyślijcie z jego adresem 10 centów na pudełko okazowe
FRANK LABORATORIES, Cincinnati, O.
Send 10¢ for Sample Package

(Ciąg dalszy nastąpi).

Na chwilę przed wymknięciem się Andzi do kapliczki, odjechał Drohobycki. Nie lękał się oczów Horskiego, śmiało wyrażał swe zdanie co do ich wyjazdu, był tak wyraźnie oburzony, że naraził się Oskarowi. Pożegnali się chłodno, ze słabo ukrywaną nienawiścią ze strony Drohobyckiego i dystyngowaną ironją Horskiego. Gdy się rozstali, Anna odetchnęła, lękała się jakiegoś wybuchu. Uciekła do parku, chciała uspokoić nerwy wzburzone i nabrać hartu do przetrwania chwili wyjazdu. Przeczuwała, że będzie straszną. A oto zamiast uspokojenia, żal jej wybuchnął gwałtownie, nerwy trzymane na wodzy nie wytrzymały.

Gdy spłynęło na nią chwilowe ukojenie usłyszała kroki za sobą.

Zamarła z obawy, że Oskar słyszał jej płacz i zobaczy jej oczy. Powstała z kolan i nie odwracając się zamykała kapliczkę.

W tem ciche słowa.

— Pani Anno...

Podchodził do niej Dhobycki. Zmieniony, z jarzącym wzrokiem utkwionym w niej.

— Pani Anno, proszę wybaczyć, że przerywam... słyszałem, podglądałem panią... ja...

— Skąd pan tu, jak pan śmiał?....

Jadąc koło rzeki dostrzegłem panią idącą... i nie mogłem odjechać... bez ujrzenia jeszcze raz... bez przekonania się... to jedyna sposobność...

Czego pan sobie życzy? — spytała dumnie.

— Na miłość Bożą, niech pani nie jedzie! — wybuchnął, rozpaczliwie załamując ręce.

— Ależ... panie.

Drohobycki przypadł do jej rąk, nim zdążyła je cofnąć, wołał stłumionym głosem.

— Zaklinam panią na wszystko, co ci jest święte, na miłość dla kraju, na... prochy Andrzeja, zostań... nie wyjeżdżaj! nie idź na zgubę. Tam twoja zatrata.

— Panie Drohobycki, co panu?...

— Błagam nie jedź... z nim... on cię wlecze na stos ofiarny, broń się póki czas. Zostań... on wróci... on cię opuści, bo mu potrzebna... konieczna do egzystencji. Wróci tu... po... pieniądze...

Anna wyszarpnęła ręce wzburzona. Drohobycki runął na kolania i objął jej nogi.

— Pani... Anno zlituj się nad sobą i... i... nademną. Kocham panią bez pamięci... jak szalony, od bardzo dawna. Chcę cię bronić, wytrwać cię z jego szponów... ocalić.

— Dosyć! Panie Drohobycki proszę wstać — zawołała Andzia z przedziwną mocą i godnością.

Gdy zaś powstał, zmieszany jej tonem —spojrzała mu śmiało w oczy i rzekła łagodnie hamując wzburzenie.

— Wybaczam panu jego wy buch niewczesny. Wiem, że jest mi pan życzliwym i wdzięczność zachowam. Ale... proszę nie obrażać mego męża. Żegnam pana.

— Pani Anno! nigdy bym się nie ośmielił... mnie idzie o panią, o szczęście pani, o przyszłość.

— Przyszłość moja należy do mnie.

— I do tych których jesteś drogą. Rozpacz mam w duszy, że sama, dobrowolnie zabijasz los... Twój wyjazd... to two je zatracenie.

— Anni! Anni! — zabrzmiał w oddali głos Oskara.

Andzia cofnęła się w tył i bardzo zbladła. Drohobycki przyskoczył błyskawicznie, rękę jej przycisnął do ust z szeptem gwałtownym.

— Nie zapominaj ostrzeżenia... i czuwaj.

Poczem rzucił się w bok pomiędzy dwa olbrzymy głazów, w gąszcz parkową.

Anna stała na miejscu, oniemiała, słysząc już z drugiej strony kapliczki szybki chód męża.

— Anni! — zawołał znowu.

— Jestem.

Opanowawszy się wyszła z poza skał, wstrząśnięta głęboko ale spokojna.

Horski spoglądał na nią uważnie.

— Gdzie się chowasz, czas wyjeżdżać —konie czekają.

— Modliłam się.

— Och, naturalnie! Czy będzie osobny bagaż z bóstwami różnego gatunku?... Kapliczki chyba nie zapakujesz?

Anna milczała.

— Ceremonje pożegnalne jeszcze nie skończona, nadszedł nowy import bab i chłopów ze spuchniętemi nosami, dzieci z ochrony, cały legjon tałatajstwa. Straż leśną i służbę kazałem przepędzić, bo się znowu gromadziła. Per Baceo! dosyć tego. Zabawiaj się z nimi prędko, jeszcze objęcia Linci, Hadziewiczów... Aa! za dużo na raz rozczuleń! Do stacji 30 wiorst, musimy zdążyć na kurjer, nie zapominaj.

(Ciąg dalszy nastąpi)

Kronika miejscowa

Dzisiaj — Szymona, Kamilla.

POGODA

Dzisiaj — pogoda, gorąco, parno

KURS MAREK

Wczoraj płacono za dolara 5050 marek polskich.

RUCH OKRĘTÓW

Przybędą do New Yorku

Wtorek: —/Stockholm z Gothenberg.

Środa: — Homeric z Southampton, Mongolia z Hamburga, Vandyck z Hamburga.

W SPRAWIE PACZEK WYSYŁANYCH DO POLSKI

Parokrotnie podaliśmy w „Nowym Świecie", że posyłający paczki pocztą do Polski, mogą uniknąć cła, jeżeli otrzymają od konsulatu odpowiednie zaświadczenie. Obecnie otrzymaliśmy informacje, iż konsulat za dnych zaświadczeń nie wydaje, a zależy od władz celnych w Polsce, czy przedmioty zawarte w przesyłanych paczkach zaliczą do kategorji darów, czy nie.

ZNOWU OGIEŃ W KOLEI PODZIEMNEJ

W niedzielę po południu linja kolei podziemnej Lexington, omal nie zaznaczyła się nową katastrofą. Znowu winno było krótkie spięcie przewodników elektrycznych i znowu zapalił się wagon w pociągu przed stacją na 86 ulicy.

Motorniczy mając w pamięci niedawny wypadek w tym samym prawie miejscu, w którym od gazów przy gaszeniu ognia 150 osób omal nie straciło życia, na wiadomość o ogniu puścił pociąg pełnym pędem do stacji. — Na stacji wagon natychmiast odłączono i ogień zawezwani strażacy ugasili. Panika tym razem większa powstała na ulicy niż w tunelu, gdzie tłumy ludzi zebrały się w oka mgnieniu, sądząc, że to nowa katastrofa.

Pasażerowie pociągu wyszli cało, jedna tylko mała dziewczynka Paulina Lavine, została lekko raniona podczas ucieczki z tunelu.

Komunikacja była przerwana pół godziny.

150,000 OBYWATELI

W ciągu ubiegłego roku fiskalnego, kończącego się 1 lipca, — 150,000 osób wzięło drugie papiery obywatelskie, lub złożyło aplikacje wyrażając chęć pozostania obywatelami Stanów Zjednoczonych.

Pierwsze papiery wyjęło 45,000 osób, drugie 41,000. Z żonami i dziećmi razem stanowi to około 150,000 osób. Z tej liczby żydów jest trzecia część, w większości z Rosji.

Z państw najwięcej obywateli nowych Ameryce oprócz Rosji dostarczyły Włochy.

Baczność Polacy!
KRYMINALNE BIURO DETEKTYWSKIE
Jeżeli Was kto okradł, oszukał lub skrzywdził, jeżeli macie inne porozumienie w małżeństwie, zgłoście się do
William Lazarek
133 Second Avenue
POLSKI DETEKTYW
który załatwia sprawy po całych Stanach Zjednoczonych, i w Kanadzie.

Przyjaciel robotnika
PAIN-EXPELLER
Zarejestrowany znak handlowy U. S. Pat. Off.
Znany od przeszło 50 lat.
Uważaj na znak handlowy KOTWICA.

Architekci i Budowniczy
Wyślemy plany i budżety jednofamilijne domy od $3,500 wyżej, dwu-familijne domy od $6,500 wyżej — w miejsce lub na gniazdem
JOHN J. STANKIEWICZ
110 W. 34 Street, Room 900
Tel. Fitzroy 6045. New York.

NOWO OTWORZONA
POLSKA RESTAURACJA
DELIKATESEN I LUNCH ROOM
435 E. 9th Str pom. Ave. A i 1 Av.
Smaczne obiady po umiarkowanych cenach. — Upraszamy szanownej polonji o jak najwyższe poparcie
CARL SIROKOFF

O JEDEN FRONT PRZECIW REAKCJI

W ubiegłą niedzielę odbył się zjazd reprezentantów kilku różnych grup robotniczych w Bethoven Hall na 5 ulicy. Zebrali się delegaci reprezentujący przeszło 250,000 zorganizowanych robotników, z Socialist Party, Farmer Labor Party i klasowych Związków Zawodowych.

Brali udział również delegaci paru unij należących do Amerykańskiej Federacji Pracy.

Treścią zebrania były obrady nad utworzeniem wspólnego i jednego frontu lewicowego, walczącego politycznego i samodzielnie z rozpanoszonymi wpływami reakcji.

W rezultacie uchwalono działać wspólnie w kierunku wystawiania kandydatów robotniczych i prowadzenia systematycznej propagandy w celu wskazania nie klasowym unjom konieczności zajęcia się polityką.

Sprawa zorganizowania jednej narodowej Labor Party w zasadzie postanowiona, ma być w szczegółach jeszcze omówiona.

Nastrój zjazdu był poważny i przewódcy obiecują sobie znaczne sukcesy w zamierzonej pracy.

Wpływy komunistyczne okazały się bardzo nieznaczne. Z delegatów uczestniczących w zjeździe nie widać było zdecydowanych obrońców bolszewickiej Rosji i bolszewizmu.

Uchwalono coprawda uznanie sowietów, ale jednocześnie uchwalono również wysłać depeszę do Moskwy z żądaniem uwolnienia 36 socjal-rewolucjonistów, nad którymi sąd odbywają bolszewicy.

Zjazd w Bethoven Hall jest pierwszą poważną próbą skonsolidowania rozbitych organizacyj robotniczych w Stanach Zjednoczonych i utworzenia wspólnego frontu robotniczego przeciw kapitałowi.

Wypadki ostatnie, a przedewszystkiem wyrok sądu najwyższego w sprawie strajku w Coronado, który daje prawo pracodawcom skarżyć unje za straty poniesione podczas strajków, dały poznać organizacjom robotniczym, że czas wielki na wspólne działanie.

NA STAROŚĆ

Charles Hamilton, 76, mieszkający p. n. 171 Oliver Ave. w Yonkers popełnił samobójstwo przez zastrzelenie się. W ostatniej chwili napisał testament w którym swoim spadkobiercą mianuje swego brata Roberta, liczącego 81 lat.

„Cantaloupe" — melony, sprzedawane w restauracjach po 15 i 20 centów kosztują — 3—4 centów, czyli że właściciele restauracji zarabiają prawie 900 procent.

Policjant William Boyd znalazł na 37 ulicy nieprzytomną Blanche Walsh i odwiózł ją do Bellevue Hospital. Zarumieniła się wstydu poczciwy policjant gdy mu doniesiono że pacjentka padła ofiarą alkoholu drzewnego.

DZIWNY WYPADEK

Sarah Brings, 42, wsiadła do dorożki samochodowej przy Wall St. i kazała się odwieźć do Maiden Lane. Na Broadway skoczyła z dorożki która była w pełnym biegu. Znaleziono przy niej 100 dol. w gotówce i 4000 dol. w książeczce bankowej. Szofer odwiózł ją do szpitala, gdzie stwierdzono iż jej stan jest krytyczny. Pani Brings prawdopodobnie pod wpływem gorąca dostała pomieszania zmysłów.

PROHIBICJA

Izzy Einstein, osławiony i znienawidzony ajent prohibicyjny skonfiskował wino wartości 35,000 dol., które mieściło się w garażu p. n. 23 przy 115 ulicy. Aresztowany I. Heschel twierdzi iż jest dostawcą dwuch rabinów, którzy swoim pobożnym owiecz kom sprzedają wino dla celów rytualnych. Okazało się atoli, że do klijentów rabinowych należy masarz z 8-ej Ae. i że wino w garażu zmieniło się w wódeczność.

PSY BEZ KAGAŃCÓW

Ośm osób zostało pokąsanych na Nepturne Ave. (Coney Island) przez psy, które bez kagańców wałęsały się w tej okolicy. Policjant Fred Halm zastrzelił jednego psa i odwiózł troje dzieci do szpitala.

SAMOPOMOC

Posiedzenia Zarządu i Rady T-wa „Samopomoc Polska" odbywają się każdego 1-go i 3-go czwartku miesiąca, o godz. 8:30 wieczorem, w lokalu p. n. 40 W. 40th St...

Następne posiedzenie 20-go lipca.

W SĄDZIE

Sędzia Fresci skazał cztery matki na kary więzienne gdy uznał je winnemi kradzieży. Tem gorszem było przestępstwo tych kobiet iż używały swoich dzieci, gdy dopuszczały się kradzieży.

* * *

W St. Gabinets Park, przy 37 ul. aresztowano 5 kobiet za współczęgostwo. Urocze panie spały na ławkach w parku. Zatrzymano je w kozie żeby przynajmniej miały dach nad głowami.

NOWY POMYSŁ HANDLARZY KSIĘŻYCÓWKĄ

Potrzeba, jest matką wynalazką. — By ujść czujnego oka policji i federalnych agentów, któ rzy im coraz bardziej następują na pięty w ich popłatnym interesie, handlarze wódką zdobyli się na nowy pomysł dla zabezpieczenia ich przed argusowym okiem policji. Wynaleźli sobie kamizelkę „niewidkę" zrobioną z blachy miedzianej i zaopatrzoną w zwykły kureczek, jak każda zwykła blaszanka na wodę lub inny płyn. Kamizelka „niewidka" była spełnieniem marzeń handlarzy księżycówki. Spotkawszy na ulicy spragnionego gościa, handlarz wódką miną i gestem dawał mu do poznania, że ma pocieszycielkę, a następnie udawali się obaj razem na bok i tam handlarz najzwyczajniej odkręcał kurek u kamizelki, a spragniony gość podstawiał pod kurek flaszeczkę, albo najczęściej swoją własną gębę i pociągał tyle ile mu było potrzeba. Niestety, agenci federalni wykryli tajemniczą i uroczą sielankę z księżycówką i łatwy zarobek należy do przeszłości.

ERIE, PA.

KLAPA „KOMITETU PIĘCIUSET"

Na regularnem posiedzeniu niedawno złączonych dwuch grup Zw. N. P. Nr. 1834 i 570 dn. 9-go lipca b. r. przyszła pod obrady korespondencja wyżej wymienionego komitetu, ażeby Związkowcy składali ofiary na przeforsowanie mistrza Paderewskiego na przyszłego prezydenta w Polsce.

Rząd reakcyjny mistrza, wcale nie ma zwolenników. Na interpelacje kto wydał „Komitetowi Pięciuset" adres grupy, prezes tejże odpowiedział, że nikt inny, jak Zarząd Centralny, co dodało oliwy do ognia. Żywa dyskusja i oburzenie członków trwało 25 minut. W końcu postawiony został wniosek jednego z członków: „Do kosza z taką korespondencją" — a ogół zawtórował: „popieramy". Rezolucja na żądanie członków została wrzucona na wieczny spoczynek do kosza. — Amen.

Walenty W. Korton.
901 E. 9th St., Erie, Pa.

Publiczna Licytacja
W SOBOTĘ, 22-go LIPCA, o godz. 3ej po poł.
na miejscu nie zważając czy będzie pogoda lub deszcz
52 NIE DROGICH LOTÓW
znanych jako
Chas. G. Covert Estate
w własności familji "over 75 lat" w okolicy Willow St., Haile, Borden, Duckworth Aves. and Bullock Place.
3½ krótkich bloków poniżej od Grand St. i Flushing Ave.
MASPETH
Borough of Queens, City N. Y.
Tramwaj 3 centów, przez Grand St. i Flushing Ave. "trolley" z Delancey St. i Pik Row, Manhattan. Takie przechodzi Borden Ave. (nawyżej) Long Island City
MIESIĘCZNE WYPŁATY
jedaki ugeście lub część gotówki i część hypoteka lub dyskont, gdy się płaci wszystko gotówką. Tytuł zagwarantowany przez
TITLE GUARANTEE & TRUST CO.
Piszcie, zgłoście się lub telefonujcie po mapę A. S. Hart, Esq. Attorney 186 Montague St., lub Jos Johnson Jr. Co., Auctioneers, 193 Montague St. Brooklyn. Telefon

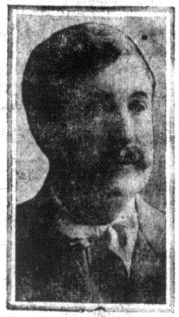

Były senator William Lorimer, który przed kilku laty stał na czele banku oszczędnościowego w Chicago i obecnie przebywa w Ameryce Połudn. celem zawarcia kontraktu budowy kolei. Pieniądze zarobione z tego przedsiębiorstwa pójdą na odszkodowanie wierzycieli, którzy wskutek bankructwa banku stracili dużo pieniędzy.

DROBNE OGŁOSZENIA

Praca dla Mężczyzn

MĘŻCZYZN
Silnych i zdrowych mężczyzn potrzeba, tylko ci którzy nie boją się gorąca, mogą się zgłosić. 45c. na godzinę z początku. Szansa do awansu.
DOEHLER DIE CASTING CO.
Court i 9th Street
Broklyn, N. Y. 18m

„Lasters do bucików"
i
„Second Lasters"
przy damskich buckach dobrego wyrobu. I. Miller; 1 Carlton Ave. Brooklyn, N. Y. (16m)

POTRZEBA robotników do czyszczenia okien. Płaca podczas nauki. Zgłosić się każdego dnia: 1219 Filbert St., Philadelphia, Pa. (18m)

Potrzeba Robotników
do młynów i yardów kamiennych stała robota i dobra płaca.
niema strajków.
Kolej zapłacona z New Yorku.
dla mężczyzn, którzy są odpowiedni i którzy zostaną najmniej przez sześć miesięcy.
VERMONT MARBLE CO.
Proctor Vermont. (21-28)

Z Brooklyna, N. Y.

Dzielnica Greenpoint, a właściwie alderman tej dzielnicy P. J. McGuinett zaniepokojony jest obecnością w swej wardzie chińczyków, których powiada, iż jest z górą dwustu. Widzi w ich obecności wielkie dla Brooklyna niebezpieczeństwo, ponieważ tu i ówdzie fabrykanci przyjmują ich do pracy. Powiada, iż są to uciekinierzy z okrętów, przybywających do portu nowojorskiego i grozi im inwestygacją federalną, ewentualnie wydaleniem z wspomnianej wyżej dzielnicy.

Powiada, iż odbierają pracę biednym, zadawalniając się niskim zarobkiem, a żyją nie po ludzku.

Sprawdził, iż w kilku wypadkach znalazł ich mieszkających w piwnicach po 20 i więcej w jednym pokoju, śpiących na podłodze, rzędem. Niektórzy z fabrykantów na żądanie radcy przyrzekli chińczyków z fabryk swych powyrzucać. Alderman obawia się również, iż gdy ich więcej będzie, dzielnica Greenpoint będzie świadkiem walk rasowych.

Stowarzyszenie młodzieńców i panien, mojżeszowego wyznania (Young Men's and Young Women Hebrew Association) zakupiło w Greenpoint 3-piętrowy budynek, mieszczący się pn. 141 Kent ulicy, który po uskutecznieniu koniecznych poprawek otwarty zostanie do użytku stowarzyszenia z początkiem jesieni. Będzie to klub urządzony na modłę chrześcijańskiej organizacji (Y M. C. A). Będzie tam czytelnia, stoły bilardowe, sala gimnastyczna i pokoje mieszkalne.

Po dobrą fotografję
udajcie się do prawdziwego
ARTYSTY FOTOGRAFA
M. KICZASA
Wykonuje zdjęcia jak najstaranniej i po najniższej cenie.
DWA STUDJA:
227 Bedford Av. Telefon: 6696 Greenpoint
579 Grand St. Telefon: 4082 Stagg

Tel.: Greenpoint 6715.
Dr. Ludwik Gryes
126 Eckford St., Brooklyn.
Godziny przyjęcia:
1—3 i 6—8 po południu.
w niedziele 1—3 tylko.

Telefon 4817 Greenpoint.
DR. JÓZEF GLAMKOWSKI
903 BEDFORD AVE.
blisko North 8-ej ul. Brooklyn, N. Y.
Ordinuje codzinny.
Od 1 do 3 popołudniu, od 6 do 8 wieczorem. W niedziele od 10 do 12 przed południem.

Telefon: South 995.
St. M. Lewandowski, M. D.
Specjalista Chirurgi
GODZINY:
8—9 rano
1—2 po poł.
6—8 wieczorem.
767 Fourth Avenue
blisko 44 ulicy
BROOKLYN, N. Y.

Tel.: 6499 South.
DR. A. W. RUSIN
CHOROBY KOBIECE I CHIRURGJA
884 17ta Street, Brooklyn, N. Y.
Godziny urzędowe:
od 11 do 1 po południu i od 7 do 8 wieczór. W niedzielę tylko na umówienie

Tel.: Williamsburgh 4272.
DR. S. REINHARD
CHOROBY OCZU, USZOW I GARDŁA.
Dobieram okulary.
GODZINY:—Rano do 1-ej. — od 6—8 po południu. W niedziele, 9—11 rano.
461 BEDFORD AVE.
1-ge Division ul. Brooklyn, N. Y.
Mówię po polsku.

Telefon: Greenpoint 8879.
Dr. Marion R. Sluzdzinski
GODZINY OFIAOWE:—
1—3 po poł. i 6—8 wiecz.
Oprócz wieczorów w niedziele
172 Metropolitan Avenue
pom. Bedford Ave. i Berry St.
BROOKLYN, N. Y.

Dr. Franciszek W. Wiński
Dwa biura w Brooklynie
589 Leonard St. 116 North 9 St.
blisko Nassau Av. blisko Berry St.
Godziny:
1—2 po poł. 6—10 w rano
6—8 wieczór 3—5 wieczór
Tel. Greenpoint 3785 i Greenpoint 3405.

Tel.: South 2229.
Z. A. Beck, Kontraktor Ciesielski i Budowlany
Ciesielska budynków robota i reperacja. Roboty cementowe i murarskie. Zakładam lepsze viatki i stalowe okna do domów. Zakładam okna do ganków — Wszelkiego rodzaju dachy i reparacje tychże.
293½ — 9th Ave. Se. Brooklyn, N. Y.

Elektryczne wachlarze do nabycia po zniżonej cenie
A. CISEK
KONTRAKTOR ELEKTRYCZNY
568 Manhattan Ave. Brooklyn, N. Y.
Tel.: Greenpoint 4356.

KTO CHCE najlepiej kupić
Dom, farmę, lotę interes, sklep itd.?
GAWLIŃSKI & COMPANY
Kupno i sprzedaż realności.
426 EAST 16th STREET, Kontrakty kupna i sprzedaży NEW YORK CITY

KTO CHCE najprędzej sprzedać

POTRZEBA mężczyzn do nauki przy ubraniach. Uczymy nie doświadczonych ludzi operować Singer Power machine. Zgłosić się: Studio; 931 Broadway; New York City. (22m)

POTRZEBA silnego mężczyzny do roboty jako porter. Chas. Burstein & Bros. 11 W. 19th St., New York City. (18m)

Praca dla kobiet

POTRZEBA dziewczyny do domowej roboty, czytać i chętnej; dobry dom i dobry zarobek. Telefon: Berkshire 0599. (18F)

POTRZEBA dziewczyny lub starszej kobiety do gotowania i pomagania w kuchni na farmie. Mrs. Murtagh, Hopewell, N. Y. (18F)

POTRZEBA dziewczyny do ogólnej roboty domowej. Płaca $50 miesięcznie. 1666 Union St. Brooklyn; Miss Halper. (17f)

Potrzeba dziewcząt i kobiet
od 18 do 35 lat
do pakowania i nalepiania
SUNSHINE BISCUITS
Przy robocie na sztukę zarobić można najmniej od $20 do $25.
Niedoświadczone robotnice $12 na początek
Loose-Wiles Biscuit Co.
Long Island City
5c. kolej. Subway i Elevated; Astoria i Corona linje do 11 ulicy. Long Island City, 15 minut z Grand Central Station, New York. (16F) Central Station, New York. (19F)

Do sprzedania

CANDY i cigar store na sprzedaż w dobrej dzielnicy z powodu wyjazdu do kraju. 253 Driggs Ave., Brooklyn, N. Y. (24a)

CZTERO familijny dom na sprzedaż w Brooklynie 1664 Norman St. — Sprzedarz bez agenta ale u właściciela mieszkającego w tym domu. Rent przynosi rocznie $1100. Cena $8800; gotówką według umowy. Zgłosić się N. M. 1664 Norman St. Ridgewood, Brooklyn, N.Y. (16,18-20-22-24)

NA SPRZEDAŻ 97 akrów, sad, 45 akrów, zasiane rozmaitymi jarzynami, dom 9 pokoi, 4 drugie budynki, 9 dojnych krów, 3 konie, 450 kur, 1 świń; 2 mile do miasta; dochód miesięczny $190, cena $4500, gotówki $2000. Mam loty i domy na sprzedaż. Pilanowsky, 415 E. 14th St. New York. (16-a)

SPRZEDAJE się bardzo tanio Rusko-Polski restaurant, 73 Montgomery St. New York City. (20a)

DLA prędkiego kupca candy, cigar, stationery i ice cream sklep do sprzedania. Lease i 3 pokoje. Rent $24, w bardzo dobrej dzielnicy. Cena $900 nie przez agenta. Zgłosić się W. Malinowski, 52 Union Ave., Brooklyn, N. Y. blisko Broadway. (19a)

DO SPRZEDANIA z powodu wyjazdu do kraju groseria i delikatessen, również ice cream sprzedaje się. Rent $35 z mieszkaniem o trzech pokojach. Lease na 2½ lata. Zgłosić się: 107 Lodi Ave., Wallington, N. J. (24a)

GROSERNIA i delikatesen do sprzedania tanio, 341 Wythe Ave, Brooklyn, N. Y. (20a)

LUNCH ROOM do sprzedania w dobrem miejscu. $250 gotówką, reszta na wypłaty według umowy. 302 Bergen St., Third Ave., Brooklyn, N. Y. Irving Lunch. 20a)

FARMY na sprzedaż. Przyjdź i zobacz naszą listę farm na sprzedaż od 20 do 300 akrów. Możemy osadzić was wszędzie, wielki bargains. New York Asonia Realty Co., 219 E. 14th St., New York City. (24a)

GROSERNIA i bucznia do sprzedania z powodu braku pracowników w bardzo dobrem miejscu, w pobliżu dzielnicy, cena bardzo niska. Zgłaszać się 214 S. Third St., Harrison, N. J. — (21a)

CANDY ice cream i stationery sklep z dwoma pokojami do sprzedania tanio z powodu innego interesu; rent tani; pomiędzy fabrykami. 135 Franklin St. Greenpoint, Brooklyn. (19a)

MUSZĘ sprzedać jeden interes groser nię i bucznię albo bławatny sklep. Groserania i bucznia egzystuje przeszło 15 lat w Bell Terrace, North Rosłyn, L I. Bławatny sklep jest w Rosłynie. Ceny bardzo przystępne. Po wszelkie informacje zgłosić się do właściciela: Jan Laduziński, North Rosłyn, L. I. (19a)

FARMA w stanie Connecticut, 237 akrów; 125 pod uprawę a reszta las i pastwisko; dom, telefon w domu i 10 innych budynków. 17 krów; 3 konie; świnie; kury i wszystkie narzędzia rolnicze; sad owocowy; mleko przynosi $200 miesięcznie. Cena zawszystko $8500 połowa gotówką. Zgłaszać się do właściciela. S. Hartwics, R.F.D. 1; Yontic, Conn. (16a)

GROSERNIA i delikatesen do sprzedania; interes dobrze wyrobiony.— 211 Belmont Ave. Newark, N.J. (21a

PIEKARNIA z budynkiem do sprzedania. 491 — 12th Ave. Newark, N. J. (20a)

WIELKA sposobność dla byznesistów i ogółu — wielka i mała wyprzedaż hurtowna i detaliczna o wiele niżej jak fabryczne ceny; to jest wszystko w skład wchodzące jak nowości (novelties) stationery, artykuły szkolne, bawierskie, toaletowe, lekarstwa, i t. p. Najlepszego gatunku instrumenta muzyczne. Za cwartą część ceny: A. Bogucki, 273 Driggs Ave. Brooklyn. (19a)

PIEKARNIA NA SPRZEDAŻ
ALBO NA LISTĘ W STATEN ISLAND
Razem z czterema domami w Polskiej dzielnicy. Piekarski interes wyrobiony od kilkunastu lat. Obecnie przynosi czystego dochodu przeszło $1.000 miesięcznie. Czysty dochód na domach $24.000 rocznie. Również garaż i dużą stajnia. Nowy automobil, 2 porządne konie, 2 nowe wozy. Zapas mąki przeszło na tysiąc dolarów — Sprzedam wogóle wszystko. Interes z całem zabudowaniem za $26.000 na przystępne spłaty, albo tylko interes z całem inwentarzem za gotówkę $6000. Na lat 5 albo 7 lat, oraz pierwszeństwo do zakupna przy końcu terminu. Po bliższe informacje zgłosić się do: S. J. Barron. STEEL REALTY CO.
162 MONTAGUE ST.
BROOKLYN, N. Y.
Telefon: Main 1382.

RESTAURACJA do sprzedania z powodu wyjazdu do kraju. Rent $30 miesięcznie, 10 stołów. Cena $800. 341 Flushing Ave., Brooklyn, N. Y. (20a)

DO SPRZEDANIA w dobrej dzielnicy groserania candy store; sklep krawiecki; interes szewski; salon; farmy; domy i loty. Zgłosić się do W. Wolańskiego; Polska Agencja Kart Okrętowych; Real Estate; 111 Dupont St. Greenpoint; Bklyn N.Y.

RESTAURACJA do sprzedania w dobrem miejscu, z powodu innego interesu, 50 Monroe St., Passaic, N. J. (21a)

GROSERNIA do sprzedania z powodu wyjazdu do kraju. 122 N. 5th St. Brooklyn, N. Y. (21a)

GROSERNIA do sprzedania z powodu wyjazdu do kraju. 329 Oakland St. Brooklyn, N. Y. (18a)

Z POWODU wyjazdu do kraju sam na sprzedaż fabrykę kufrów i wyrób walizek. Maszyna elektryczna, dość duży sklep, stajnia na konie, garaż na automobil i trzy pokoje do wynajęcia. Sprzedaję bardzo tanio. Również nauczyć mogę wyrobu kufrów i karpetów. Zgłosić się: M. Babiuk, 43—3rd St., Passaic, N. J.

DUŻA lodownia do sprzedania za bardzo niską cenę 122 N. 5th St. Brooklyn, N. Y. (21a)

GAWLIŃSKI & CO.
ogłaszają do sprzedania:
134 FARM większych i mniejszych zabiorami, inwentarzem żywym i martwym; narzędziami farmerskimi. — Wszędzie dobre domy i zabudowania. Niedaleko New Yorku. Od $1000 i wyżej.
476 domów murowanych i drewnianych od jednej do 24 familji w New Yorku i okolicy do sprzedania tanio i na dogodnych warunkach.
4 Grocery i Delicatessen Stores w dobrych miejscach za dostępną cenę
7 Candy ice cream, Cigars & Stationery Stóres dobrze się opłacające, tanio do sprzedania.
4 Restauracje & Lunch Room; bardzo tanio do sprzedania.
3 Buczernie, zaprowadzone interesy w polskich dzielnicach.
Specjalny Bargain w South Brooklynie: 7 domów murowanych, prawie nowych; 6-familijne w cenie $11.500 za każdy — Razem lub osobno. Wiadomość Gawliński & Co., 426 E 16th St., New York.

5 LOT w Bayside blisko Rocky Hill Road, 20x100 każda. Cena $200 jedna. Można kupić pojedyńczo lub wszystkie. Zgłosić się do J. Zajkowski; 37 Cleremont Ave. Maspeth, L. I.N.Y. (22a)

BUCZERNIA i grosernia do sprzedania; istniejąca długo; — w dobrej dzielnicy; dobra sposobność dla doświadczonego człowieka. Sprzedam z powodu innego interesu. M. Friedman; 225 Kingsland Ave. Greenpoint Brooklyn. (18a)

KRAWIECKI dobry wyrobiony interes do sprzedania z powodu słabego zdrowia. 13 School St., Glen Cove, L. I. N. Y. (19-a)

FARMY
100 akrowa farma tylko 48 mil od New Yorku z powodu śmierci, zachmiast do sprzedania. Pierwszo klasowe zabudowania, dom 8 pokojowy. Zbiory i zasiewy wartościowy las; 2 sady owocowe. Cena ze wszystkiem tylko $6000.— gotówki $2500. Proszę się natychmiast zgłosić pomiędzy 10 a 12. Wybór innych farm, małych, większych i dużych w samej okolicy. — to jest Whitehouse, New Jersey.
L. J. KIERZNICKI
9 Ghurch St., Room 24,
New York, N.Y.

POSZUKIWANIA

SAMOTNY mężczyzna poszukuje osobnego mieszkania w New Yorku lub w Brooklynie bez wiktu. Zgłoszenia proszę nadsyłać P.B.J. c/o Nowy Świat. (18I)

DO WYNAJĘCIA

DO WYNAJĘCIA dla dwóch inteligentnych panów umeblowany piękny frontowy pokój, osobne wejście. 210 E. 35th St., New York City. (20r)

MAM piękny umeblowany pokój frontowy, wszelkie wygody, elektryka, osobne wejście, chciałbym zapoznać inteligentnego polaka, którybyże ung wspólnie mieszkał. Ciesliński, 210. E. 25th St., New York City. (18I)

DO WYNAJĘCIA frontowy pokój umeblowany dla jednego lub dwuch panów. Dudziński, 414 East 15th St., New York City. (18R)