„NOWY ŚWIAT"
The only Polish A. B. C. Newspaper in the Eastern States

Nowy Świat
THE POLISH MORNING WORLD

Kto raz przeczytał „NOWY ŚWIAT" Ten zawsze go czyta
6 STRON 6

No. 68. Rok XXVI. DAILY AND SUNDAY NEW YORK, Sobota, 10-go marca (Saturday, March 10th) 1923 Entered as Second Class Matter March 21st, 1916, at New York Post Office, New York, N. Y. Cena 3 centy

FRANCJA ZANIEPOKOJONA UBYTKIEM LUDNOŚCI

PRZYSZŁY LOS FRANCJI ZALEŻY OD KWESTJI LUDNOŚCI

PARYŻ, 9 marca. — „Los Francji — jest wystawiony na niebezpieczeństwo" — powiedział dzisiaj prez. Millerand, przemawiając na konferencji zwołanej przez Stowarzyszenie Zwiększenia Liczby Urodzin. Według obliczeń statystycznych Francja w 1975 będzie liczyć 41,000,000 a Niemcy 100,000,000 mieszkańców.

Ostatnia statystyka spisu ludności wykazała, że w całej Francji liczba ludności zmniejszyła się z wyjątkiem w siedmiu powiatach. Prezydent Millerand wskazał na poważne niebezpieczeństwo, jakie z tego powodu grozi Francji w przyszłości i przestrzegł naród przed groźnemi następstwami jakie czekają Francję, gdy za lat 50 stumiljonowe Niemcy rzucą się na Francję, mającą zaledwie 41,000,000 ludności.

KTO WYGRA — NASTĘPNĄ WOJNĘ?

PARYŻ, 9 marca. — Następną wojnę wygra ten naród, który będzie mógł przewieźć flotą napowietrzną kompanje karabinów maszynowych na najważniejsze punkty strategiczne w kraju nieprzyjacielskim — taka jest opinja o przyszłej wojnie jednego z najwybitniejszych lotników francuskich Flandina, który nalega na rząd, aby obok popierania rozwoju floty powietrznej do celów handlowych na pierwszem miejscu stawiał kwestje rozwoju lotnictwa dla celów obrony państwa.

BUREK PRZYZNAŁ SIĘ DO ZAMORDOWANIA SWOJEJ ŻONY

HOLYOKE, MASS., 9 marca. — Franciszek Burek aresztowany wczoraj, jako podejrzany o spowodowanie śmierci swej żony Marji Burek, przez ciężkie pobicie, przyznał się dzisiaj na rozprawie sądowej do zarzuconej mu zbrodni.

Wobec tego sędzia policyjny odesłał sprawę do sądu kryminalnego, który się zbierze wkrótce do osądzenia zbrodniarza.

PACZKI Z ŻYWNOŚCIĄ DO ROSJI WSTRZYMANE

ŻYWNOŚĆ W ROSJI TAŃSZA, ANIŻELI W STANACH ZJEDN.

MOSKWA, 9 marca. — Główna kwatera Amerykańskiego Komitetu Ratunkowego ogłosiła dzisiaj urzędowo, iż wysyłka paczek ze Stanów Zjednoczonych do bolszewickiej Rosji zostaje wstrzymana, ponieważ żywność w Rosji jest tańsza, aniżeli w Stanach Zjednoczonych.

Przesyłka przekazów żywnościowych i odzieżowych będzie przyjmowaną tylko do 15-go marca i po tej dacie urzędy pocztowe nie będą przyjmować żadnych przesyłek przekazowych na żywność lub ubrania do Rosji.

LLOYD GEORGE WYRZEKA SIĘ NA ZAWSZE ZASZCZYTÓW W POLITYCE

LONDYN, 9 marca. — Po nieudałej próbie połączenia dwuch odłamów stronnictwa liberalnego i utworzenia w parlamencie silnej partji Centrum, która w przyszłości mogłaby łatwo zająć miejsce obecnej partji konserwatywnej, dzierżącej ster rządów w swoich rękach — Lloyd George postanowił zaniechać swoich daleko sięgających planów przedostania się z powrotem do steru rządów i wyrzec się na przyszłość wszelkich zaszczytów politycznych, które mógłby osiągnąć tylko kosztem nadzwyczajnych wysiłków.

Rosja protestuje przeciw sprzedaży okrętów gen. Wrangla

MOSKWA, 9 marca. — Max Litwinow wystosował do rządu francuskiego notę z protestem przeciw zamierzonej sprzedaży przez Francję okrętów, znajdujących się w posiadaniu byłego gen. Wrangla, stacjonowanych obecnie w porcie Bizruta.

Dochód otrzymany ze sprzedaży okrętów ma być użyty przez rząd francuski na pokrycie subwencji udzielonych generałowi Wranglowi przez Francję podczas kampanji krymskiej. Rząd bolszewicki zażądał zwrotu zabranych okrętów, jako będących własnością rządu bolszewickiego.

WETERAN

Major John F. O'Ryan z ramienia Senatu prowadzi śledztwo w sprawie biura weteranów

SIEMIONOW PONOWNIE WYBRANY WODZEM PRZECIW-BOLSZEWICKIM

Zamierza przenieść niedobitki swoich wojsk z Korei na wyspę Sachalin

WŁADYWOSTOK, 9 marca. — Gen. Siemionow, który niedawno powrócił do Korei z Ameryki, został wybrany przez niedobitki wojsk przeciw-bolszewickich, przebywających w Korei i w Mandżurji najwyższym wodzem i zwierzchnikiem wszystkich przeciwbolszewickich sił zbrojnych, jakie mogą powstać na Dalekim Wschodzie. Gen. Siemionow ma zamiar przenieść swoje wojska na wyspę Sachalin i obsadzić północną część wyspy, w razie gdy opróżnią ją wojska japońskie.

Wściekły automobilista

BAYONNE, N. J., 9 marca. — Donell Murmane, 84 W. 22 ulica, Bayonne, N. J., który w poniedziałek przejechał 12letniego chłopczyka Orłowskiego, powodując jego śmierć, wczoraj znowu miał wypadek z powodu swojej wściekłej jazdy. Murmane jadąc z niedozwoloną szybkością najechał na wielki automobil ciężarowy firmy Gluekenheimer Co. Ponieważ automobil ciężarowy nie został uszkodzony, szofer nie wniósł skargi przeciwko automobiliście za jego wściekłą jazdę.

Trzaskające mrozy w północnym stanie New Yorku

SARANAC LAKE, N. Y., 9 marca. — Najzimniejszy dzień w marcu był wczorajszy, gdy termometr spadł do 28 stopni poniżej zera.

Tegoroczna zima jest najostrzejsza od 1917 roku, gdy mrozy przez kilka dziesiąt dni z rzędu dochodziły do 30 stopni poniżej zera.

ARESZTOWANIE 40 KOMUNISTÓW BELGIJSKICH

ZOSTALI UWIĘZIENI I OSKARŻENI O ZDRADĘ PAŃSTWA

BRUKSELA, 9 marca. — Czterdziestu komunistów oskarżonych o zdradę przeciw państwu zostało dzisiaj aresztowanych z rozkazu generalnego prokuratora. Uwięzieni podburzali robotników do strajku na znak protestu przeciw zajęciu zagłębia Ruhr przez wojska francuskie i belgijskie. Komuniści belgijscy, jak wykazują w domach aresztowanych, znalezione podczas rewizji dokumenty, otrzymywali rozkazy z Berlina, a w zamian dostarczali Niemcom szczegółowych informacji o tym co się dzieje w Belgji.

MATKA 20-TU DZIECI POWIŁA CZWORACZKI

CHARLESTOWN, W. Va., 9-go marca. — Pani Homer McMann z Bellburn, w powiecie Greenluer, lat 37, z wielkiem zaniepokojeniem oczekiwała nastąpić mającego rozwiązania, ponieważ w trzech poprzednich odwiedzinach bociana 3 razy otrzymała bliźnięta.

Wszystkich dzieci pozostałych przy życiu pani McMann miała 10; siedem pojedynów i trzy z trojga bliźniąt, z których jedno z każdej parki zmarło. Troski pani McMann były usprawiedliwione, szczególnie, gdy sobie przypomniała, że tym razem bocian może jej zostawić znowu bliźnięta i powiększyć armję domową do całego tuzina, której utrzymanie i wyposażenie w obecnym czasie przedstawia dość poważne zagadnienie dla przeciętnego obywatela, nie mówiąc już o żyjącym z pracy rąk robotniku.

Obawy pani McMann jednak były więcej jak usprawiedliwione. Wczoraj przelatujący nad jej domem bocian zostawił jej czworaczki — sami chłopcy, z których każdy waży po 4½ funta; wszyscy 20 funtów razem. Chłopczyki z czwórki mają się do świata, są dobrze rozwinięte, stan zdrowia matki jednak sprawia lekarzom wielką troskę. Rodzina pani McMann, składająca się 10 osób, podskoczyła nagle do 14, zwiększając się przeszło o jedną trzecią.

ZE ŚWIATA

Na wyspach Fidżi i Samoa jest zwyczaj powszechny, że datę urodzenia każdego niemowlęcia tatuują na ręku matki. Skutkiem czego kobieta —która urodziła więcej dzieci całą rękę ma zapisaną barwnemi metrykami swoich dzieci.

* * *

Była królowa czarnogórska Milena, przebywająca we Włoszech, zachorowała ciężko i nie ma nadziei na jej wyzdrowienie. Królowa włoska pospieszyła do łoża chorej matki.

* * *

Były cesarz niemiecki żałuje ostatniego swego ożenku. Księżniczka Hermina, która dopięła swego i jest ostatnią cesarzową Niemiec, nie znalazłszy szczęścia w małżeństwie, powraca do swoich dóbr na Śląsku, nie bez nadziei powiększenia dynastji Hohenzollernów o jednego więcej potomka.

* * *

Król angielski poraz pierwszy spotkał się nieoficjalnie ze swoimi poddanemi na bankiecie wydanym przez panią Astor amerykankę z pochodzenia i posetkę do parlamentu angielskiego.

Na obiad, który przybył, zostali tak że zaproszeni przywódcy partji robotniczych, a zarazem posłowie do parlamentu J. H. Thomas, J. Clynes P. Snowden i ich żony. Przywódcy robotników zmuszeni zostali jednak ukazać się przed królem w krótkich porteczkach i pończochach po kolana według ceremoniału królewskiego, na co się z ciężkim bolem w sercu zgodzili. Król łaskawie rozmawiał dłuższy czas sprzedstawicielami swoich poddanych w nieurzędowej pogawędce.

REWOLTA KOZAKÓW DONSKICH PRZECIW BOLSZEWICKIEJ ROSJI

WĘGRY I ROSJA ZAWARŁY TRAKTAT HANDLOWY

ZOBOWIĄZALI SIĘ DOPOMAGAĆ GOSPODARCZO DO ODBUDOWY ROSJI

Francja również skłania się do zawarcia traktatu handlowego z Rosją

BERLIN, 9 marca. — Wiadomości ogłaszane niedawno o zbliżeniu pomiędzy Węgrami i bolszewicką Rosją i zawarciu traktatu handlowego pomiędzy temi krajami stały się faktami przez podpisanie przez przedstawicieli obydwuch krajów rosyjsko-węgierskiego traktatu handlowego, którego najważniejsze punkta przewidują:

1) Dostarczanie Węgrom przez rząd bolszewicki surowej ropy, dla węgierskich rafinerji,

2) Pomoc Węgier dla gospodarczej odbudowy Rosji i w tym celu ma być zorganizowana mieszana spółka węgiersko-rosyjska z odpowiednim udziałem kapitałów angielskich, które mają przyjść z pomocą w razie potrzeby zwiększonej liczby kapitałów.

Rząd bolszewicki zobowiązał się nadać kompanji węgiersko-rosyjsko-angielskiej w południowej Rosji podobne przywileje, jakie otrzymali kapitaliści niemieccy. Węgrzy zobowiązali się także na wybudowanie w Rosji szeregu swoich fabryk, aby nadal dostarczać Rosji tych produktów, które przed wojną Rosja sprowadzała z Węgier, jak maszyny i narzędzia rolnicze, których Węgry sprzedawały Rosji za 20 miljonów złotych rubli.

Rosyjsko-węgierski traktat handlowy został podpisany w imieniu Rosji przez bolszewickiego ambasadora do Niemiec Krestińskiego, a w imieniu Węgier przez Emmerich - Karolyi, przewodniczącego angielsko - węgierskiego banku.

Fakt, że Węgry już przedtem zawarły z Rosją układ wojskowy, zmusza Francję do zmiany taktyki względem bolszewickiej Rosji ze względu na delikatne położenie Polski, która nie może podzielać otwarcie nieprzyjaznego stanowiska Francji względem Rosji ze względu na zawartę pomiędzy Rosją i Węgrami traktaty handlowe i wojskowe.

Francja obawia się bardzo powstania wielkiego bloku: Niemcy-Rosja - Węgry i stara się temu zapobiedz przez wciągnięcie Rosji do bloku Francja - Polska. Specjalna komisja francuska wyjechała do Rosji, aby się dowiedzieć za jaką cenę bolszewicki rząd rosyjski zgodziłby się na przystąpienie do bloku francusko - polsko - rosyjskiego, któryby na przyszłość stanowił gwarancję ścisłego pokoju.

DWUCH MARYNARZY GINIE SKUTKIEM EKSPLOZJI

GIBRALTAR, 9 marca. — Dwuch marynarzy zostało zabitych, a czterech ciężko rannych, z których dwuch prawdopodobnie umrze skutkiem eksplozji, jaka się wydarzyła na krążowniku *Century*.

Przyczyna eksplozji nie została ustalona. Rozmiar szkody wyrządzonej nie został jeszcze oszacowany.

KOZACY PRZYŁĄCZYLI SIĘ DO POWSTAŃCÓW UKRAIŃSKICH

Bolszewicy uciekają z mniejszych miast do Kijowa i Charkowa

LONDYN, 9 marca. — Dwie dywizje Kozaków dońskich, wysłane do stłumienia powstania na Ukrainie przeszły na stronę powstańców ukraińskich i zadawszy wojskom bolszewickim szereg klęsk, podsunęły się pod Kijów po zajęciu ważnego węzła kolejowego Wasilków.

Rząd bolszewicki zaniepokojony wzrostem powstania ukraińskiego i przejściem dwuch dywizji Kozaków dońskich na stronę powstańców, co powstaniu dodało wielkiej siły i może je uczynić groźnem — poczynił wielkie zamówienia amunicji w Szwecji, Niemczech, Czechosłowacji. W Szwecji rząd bolszewicki zamówił miljon karabinów maszynowych. W Niemczech i Czechosłowacji rząd zamówił dwa miljony karabinów ręcznych, 125,000 karabinów maszynowych i 40 aeroplanów, dla uzupełnienia zbrojeń armji bolszewickiej dla zwalczania rewolucji kozacko-ukraińskiej, która się rozszerzyła na przestrzeni od Kijowa do Taganrogu.

ŁOTWA ZGODZIŁA SIĘ NA ZNIESIENIE GRANICY CELNEJ OD STRONY ROSJI

MOŻLIWOŚĆ UNJI GOSPODARCZEJ POMIĘDZY BOLSZEWICKĄ ROSJĄ I ŁOTWĄ

Gospodarcza delegacja Polski przybyła do Moskwy

MOSKWA, 9 marca. — Bolszewicka Rosja czyni wszystko co jest w jej możności, aby przekonać świat, że nie pragnie wojny, ale gospodarczej pracy na drodze pokojowego rozwoju.

W obecnej chwili Rosja zawarła dwa traktaty handlowe: jeden z Węgrami a drugi z republiką Łotwy, która zgodziła się na daleko idące współdziałanie z Rosją w sprawach gospodarczych. Jeżeli odnośny traktat handlowy pomiędzy Rosją i Łotwą zostanie podpisany, granica cłowa pomiędzy Łotwą i Rosją zostanie zniesiona, co w następstwie doprowadzi do zupełnego dobrowolnego gospodarczego zjednoczenia Łotwy z Rosją.

Konferencja francusko-belgijska w sprawie warunków dla Niemiec

PARYŻ, 9 marca. — W poniedziałek rozpocznie się konferencja francusko-belgijska, która określi najmniejsze żądania, na jakie mogą się zgodzić Francja i Belgja, gdy Niemcy zwrócą się do Francji z propozycją nawiązania rokowań dla załatwienia sporu w sprawie odszkodowań. Jest to najważniejsza konferencja od czasu zawarcia traktatu wersalskiego pokoju, ponieważ zadecyduje o bezwzględnem złamaniu uporu rządu niemieckiego.

Gwałtowne burze śnieżne w Nowej Fundlandji

ST. JOHNS, 9 marca. — Na całym północnym Atlantyku od kilku dni szaleje gwałtowna burza śnieżna. Komunikacja Nowej Funlandji została zupełnie sparaliżowana skutkiem burzy. Ani jeden okręt od kilku dni nie wyruszył z żadnego z portów, które są zawalone olbrzymią masą kry naniesionej z północy i z południa. Wszystkie okręty europejskie na północnym szlaku drogi z Europy do Kanady walczą o ostatkami sił z gwałtownością burzy. Wiele okrętów, które miały zawinąć do portów przed tygodniem, do dzisiaj znajdują się jeszcze na pełnem morzu.

Polsko-rosyjska konferencja gospodarcza rozpoczęta

Delegaci polscy dla ułożenia traktatu handlowego pomiędzy Polską i Rosją przybyli już do Moskwy i obrady rozpoczęły się natychmiast.

Na podstawie proponowanego polsko-rosyjskiego traktatu handlowego Polska uzyska w Rosji rynek zbytu dla swoich towarów i produktów, a Rosja uzyska w Polsce rynek zbytu dla swoich surowców.

Równocześnie z obradami prowadzonemi z delegacją polską — rząd bolszewicki rozpoczął obrady z delegatami Turcji, również dla zawarcia traktatu handlowego.

Sześć godzin walki o życie

URZĘDNIK ZAMKNIĘTY W OGNIOTRWAŁEJ KASIE

Uratowany po pięciu godzinach wytężonej pracy nad rozbiciem kasy

PATERSON, N. J., 9 marca. — Ch. di Giacomo, lat 24, urzędnik Peoples Park Banku przy Clay i Madison Ave., kończąc swoją robotę przed zamknięciem banku o godz. 5:45 wieczorem, wniósł na ramieniu do banku wielkie naręcze różnych książek i rejestrów. Drugi urzędnik bankowy Templeton zbliżywszy się do drzwi kasy, poruszył drzwiami, mówiąc w żarcie, że go zamknie. Poruszone drzwi rzeczywiście się zamknęły. Templeton zapomniawszy o żarcie po kilku minutach nie zauważywszy przy sobie Giacoma, przypomniał sobie swój żart i rzucił się do kasy, którą zobaczył zamkniętą. Napróżno bił nogami i pięściami w żelazne drzwi. Oprócz Giacoma, który znał tajemnicę otwierania skombinowanego zamku, otwierającego się automatycznie o pewnym naznaczonym czasie nikt w banku nie znał sposobu otwierania kasy. Prawna policja i straż pożarna rzuciła się na ratunek zamkniętego żywcem w grobie urzędnika. W jednej chwili znalazły się świdry elektryczne przy pomocy których wywiercono w ścianach, bocznej i górnej dwa otwory dla doprowadzenia powietrza, dla zamkniętego wewnątrz Giacomy.

Po pięciu godzinach usiłżnej pracy został wydrążony otwór przez który się wsunął do kasy najszczuplejszy z obecnych przy robocie mężczyzn i wysadził przez sam otwór nieprzytomnego już z utratą powietrza Giacoma na zewnątrz kasy.

Po zastosowaniu kilkuminutowego sztucznego oddychania Giacomo został przywrócony do przytomności i odwieziony do szpitala. Ręce, łokcie i głowa Giacomy były mocno pokrwawione, prawdopodobnie z powodu usiłowania otwarcia zamkniętych drzwi.

GABINET W PEKINIE PODAŁ SIĘ DO DYMISJI

Ustąpił z powodu przeszkód stawianych przez militarystów

PEKIN, 9 marca. — Gabinet premjera Chang-Tsao-Tsen ustąpił ze swego stanowiska z powodu nieporozumienia z przywódcami wojskowemi, którzy przeszkadzali rządowi w pokojowej pracy nad połączeniem rozbitej jedności chińskiej.

Premjer Chang-Tsao-Tsen, ustępując ze swego stanowiska zawiadomił gubernatorów wszystkich prowincji że z powodu przeszkód stawianych przez militarystów, wszystkie wysiłki, zmierzające do pokojowego zjednoczenia Chin spełzły na niczem i jego rząd z tego powodu ustąpił.

935 NIEMCÓW DEPORTOWANYCH Z RUHR

KOBLENCJA, 9 marca. — W ciągu ostatnich dni francuskie władze okupacyjne deportowały 250 Niemców. Razem z poprzedniemi deportacjami liczba deportowanych wynosi 935 osób. Ostatnio deportowani są przeważnie urzędnicy pocztowi i telegrafiści, stawiający bierny opór zarządzeniom francuskich władz okupacyjnych.

BACZNOŚĆ NEWARK, N. J!
JUTRO! JUTRO! JUTRO!
Teatr Polski w New Yorku
wystawia
WIELKĄ SZTUKĘ NARODOWĄ
„KOŚCIUSZKO POD RACŁAWICAMI"
W KRUEGER,S AUDITORIUM, na Belmont ave.
Początek o godzinie 8-ej wieczór
Połowa dochodu na „Instytut Naukowy im. Kościuszki"

TEATR POLSKI
pod kierunkiem
F. Wandyczowej i W. Ochrymowicza
„Wielka Premjera Narodowa
KOSCIUSZKO POD RACŁAWICAMI"
JUTRO! JUTRO
PUNKTUALNIE O GODZINIE 2-EJ PO POŁUDNIU
W CENTRAL OPERA HOUSE
67 Ul. i 3-cia Ave. w New Yorku
POŁOWA CZYSTEGO DOCHODU NA „INSTYTUT NAUKOWY IM. KOŚCIUSZKI"

KRONIKA MIEJSCOWA

Dzisiaj — Makarego.

Dzisiaj — Pogoda, ciepłej.

RUCH OKRĘTÓW

Odpłyną z New Yorku:

Czwartek: Chicago do Havru.
Oscar II. do Kopenhagi.
Piątek: Eastern Star do Rygi.
Sobota: Majestic do Southampton
G. Washington do Bremen.
Ryndam do Rotterdamu.
Cedric do Liverpoolu.
Drottningholm do Gothenburga.
Bayern do Hamburga.

?

Restauracja Domu Narodowego przy St. Marks Place — przygotowuje miłą niespodziankę dla gości na sobotę i niedzielę następną, t. j. 10 i 11-go marca wieczorem.

Cóż tam takiego?

MUZYKA CYGAŃSKA

BACZNOŚĆ MECHANICY!

w New Yorku, Bronx, Brooklynie, Astorji, Yonkers, Newark, Jersey City, Harrison, Bayonne, Elizabeth i okolicy!

Walne Zebranie

członków Stow. Mechaników odbędzie się w piątek dn. 9-go marca b. r. w lokalu Stow. Mechaników, 224 E. 57-ma ulica, New York. Początek o godz. 7:30 wieczorem. Na zebraniu tem prze mawiać będą o planach pracy w Stow. Mechaników w Polsce dyrektorzy Stowarzyszenia, wyjeżdżający w tych dniach do Polski, wice-prezes Antoni Zwoliński i inż. Witold Kosicki.

DOBRE INTENCJE

Senator Copeland zapowiedział, że w Senacie, nie tylko będzie się starał o lekkie wino i piwo, lecz także leczyć będzie zbyt tłustych kongresmanów

POLSKI CHŁOPIEC SPALONY ŻYWCEM

Dwuletni polski chłopiec spalił się żywcem, a dwadzieścia rodzin w popłochu uciekło na ulicę, gdy w domu pn. 616 przy 16 ulicy wybuchł pożar. Dziecko znajdowało się w sypialni na poddaszu domu, gdzie też znalazło tragiczną śmierć. Strażacy oddziału 5-go wydobyli zwęglone zwłoki z pod łóżka. Zygmunt Jambowski, lat 35, ojciec ofiary zeznał, iż ogień powstał przez zajęcie się firanki w kuchni. Jambowski zajęty ratowaniem swej żony, jakoteż dzieci Wandy i Władysława, zapomniał o trzeciem dziecku. W pokoju, w którym znaleziono zwłoki spalonego dziecka znaleziono też spalonego psa, który był nieodstępnym przyjacielem chłopca.

Dwaj bandyci wpadli do pralni pn. 158 przy Monroe ulicy, zagrozili obecnym rewolwerami, zabrali 772 dolary i zbiegli.

Pożar

W pobliżu St. Vincents Hospital wybuchł pożar, który zaniepokoił pacjentów. Lekarze, pielęgniarki i służba uspakajali chorych, którzy na widok straży ogniowej w panicznym popłochu śpieszyli do drzwi. Przypomnieli sobie bowiem zgrozą przejmujący pożar szpitala na Wards Island.

SKAZANI NA DEPORTACJĘ

Na Ellis Island obecnie znajduje się dobrane towarzystwo „niepożądanych" przeważnie więźniów, którzy zostali skazani na deportację.

WIECZOREK

Poczem poznać pana? Oczywiście po cholewach. — A robotnika po twardej dłoni. Można go też poznać przy zabawie. — Człowiek, który ciężko pracuje — bawi się ochoczo. Jest szczery i serdeczny, wesoły i uprzejmy.

W sobotę dnia 17 marca oddział „Potęga" urządza wieczorek w Domu Narodowym. Nie będzie nic nadzwyczajnego na tym wieczorku, żadnych sensacji, żadnych atrakcji, ani nagród. — Najlepszą atrakcją będzie atmosfera swojska, zabawa w gronie przyjaciół i znajomych, miła rozrywka.

Spotkamy się przy dźwiękach muzyki i tańca. Znany komik p. J. Ulatowski odśpiewa własne kuplety.

Gertruda Gillert, lat 15, w Yonkers targnęła się na własne życie z powodu nieszczęśliwej miłości.

ZOFJA NIESKA

Od dwuch tygodni bawi w naszem mieście panna Zofja D'Arcy Nieska, primadonna Opery Paryskiej. Po ukończeniu studjów wokalnych w Paryżu i Włoszech debiutowała w Operze Paryskiej,

śpiewając Małgorzatę w „Fauście". Posiadająca śliczny liryczny głos, młodość i urodę, zdobyła sobie wstępnym bojem uznanie krytyki i sympatję publiczności. Zaangażowana ostatnio na tournee artystyczne po Japonji i Australji, cieszyła się wszędzie kolosalnem powodzeniem. W drodze powrotnej z Australji występowała w San Francisco, a obecnie spodziewamy się usłyszeć ją tutaj.

„KOŚCIUSZKO POD RACŁAWICAMI"

Teatr Polski wystawi w niedzielę, dnia 11 marca sztukę ludową „Kościuszko pod Racławicami", w Central Opera House. Jest to wstęp do wielkiego Obchodu Kościuszkowskiego, który odbędzie się dnia 25 marca.

Przedstawienie niedzielne żywo przypomni polonji nowojorskiej najpiękniejsze chwile z życia Kościuszki. Dyrekcja Teatru Polskiego na to przedstawienie przygotowała specjalną dekorację, zaangażowała licznych statystów, którzy przyczynią się do uświetnienia przedstawienia.

Artyści Teatru Polskiego uważają słusznie dzień ten za uroczystość i dołożą wszelkich starań, ażeby przedstawienie nie dzielne wypadło jak najlepiej.

Początek punktualnie o godzinie drugiej. W tym samym dniu Teatr Polski urządza przedstawienie w Krueger Auditorium w Newarku, wobec czego przedstawienie musi się wcześnie rozpocząć i wcześniej skończyć.

Polonja nowojorska i okoliczna przyrzekła przez swoje organizacje liczny udział, tem bardziej, iż połowa dochodu przeznaczona jest na Instytut Naukowy imienia Kościuszki.

Hardy samobójca

George Fahl, lat 28, trzy razy targnął się na własne życie na stacji kolei podmiejskiej, przy 34-ej ulicy i znajduje się obecnie w Bellevue Hospital pod obserwacją lekarzy.

Fahl skoczył z platformy na tor kolejowy, lecz portjer przeszkodził mu i z powrotem wycią gnął go na platformę. Wkrótce Fahl powtórzył zamach samobójczy. Przywołano policjanta, który go chciał wyprowadzić ze stacji, lecz Fahl wyrwał się i ponownie skoczył na tor po raz trzeci. Wobec tego odwieziono go do szpitala dla obłąkanych.

Zabłąkana kula

Policjant Richard Kelly, ścigając bandytę po 8 Ave., w pobliżu 116 ulicy, strzelał na oślep z rewolweru. Kula przeznaczona dla bandyty ciężko raniła pannę E. Johnson, która wyszła ze sklepu na ulicę.

Drogi śnieg

Rada miejska uchwaliła wyznaczyć komisarzowi Taylorowi 500,000 dolarów na oczyszczenie ulic New Yorku. Nadwyżkę spowodował śnieg „wiosenny", który spadł przed dwoma dniami. Zwożenie śniegu kosztowało tylko 3,000.000 dolarów.

Wpływ wiosny

Józef Hudzik z Passaic nie mógł się oprzeć urokowi wiosny, wziął nogi na plecy i w towarzystwie dwuch kolegów poszedł na wędrówkę. Lecz bezlitośna zima położyła kres ich wędrówce, tembardziej, iż policjant wygnał ich z magazynu kolejowego, gdzie się grzali i odesłał ich do rodziców. — Tak marnie zakończyła się pierwsza wyprawa wiosenna.

Ambitny policjant

Policjant O. F. Devery wniósł skargę o odszkowanie przeciw kompanji kolejowej B. R. T. i żąda 10,000 dolarów za uszkodzenie nogi. Devery motywuje swoje prentensje tem, iż nie będzie mógł być szampionem w bieganiu.

Przed strajkiem

Do strajku przygotowuje się 20,000 golarzy i pomocników zatrudnionych w New Yorku. Według oświadczenia sekretarza S. Loewenberga wkrótce tysiące golarzy włoskich wstąpi do unji.

REKORD

W tym roku w obiegu były czeki podrobione i fałszowane, wartości 47,000.000 dolarów. Z tego na New York przypada 27,000.000 dolarów.

WAHADŁO

May Henry *J. Henry*

May Henry wyjechała ze Szkocji do New Yorku, gdzie miała wyjść za mąż za narzeczonego J. Henry. Na okręcie poznała i pokochała innego. Obecnie zatrzymana została na Ellis Island, aż do ślubu. Serce kobiety podobne do wahadła

Żyd antysemitą

W teatrze Apollo wystawiają obecnie dramat żydowskiego literata S. Asza, p. t. „Bóg zemsty". Dramat ten należy do najlepszych utworów Asza. Rabin Silverman wniósł zażalenie do policji, która przez sąd zarządziła aresztowanie wszystkich aktorów, dyrektora teatru i zarządcę za wystawianie niemoralnej, demoralizującej sztuki. Rozprawa odbędzie się w przyszłym tygodniu

NEWARK, N. J.

We czwartek, dnia 15 marca o godzinie 7:30 wieczór, na hali św. Stanisława przy Levington ulicy w Newarku uczona naszza rodaczka

Dr. Melanja Lipińska

wygłosi odczyt na temat:

Sen i senne marzenia.

Odczyty pani dr. Lipińskiej są nadzwyczajnie zajumujące i traktują o sprawach, które każdego interesować muszą.

Zawiadomienie

Ob. Strychowski, 168 E. 122 ulica, prosi nas o zawiadomienie Meinicha Schlechtera, pn. 166 E. 122 ulica, że listonosz przez pomyłkę wręczył mu list dla Schlechtera nadany przez Rząd Polski w Warszawie.

RZADKA OKAZJA

Fotograf skorzystał z rzadkiej okazji, jaka nadarzyła się podczas pogrzebu bankiera C. D. Nortona i sfotografował J. P. Morgana, króla giełdy

Ofiara narkotyków

James A. Walker, zeznał w sądzie, iż nałogowo używa narkotyków i sam prosił sędziego, aby go odesłano na Welfare Island. Gdy go wyprowadzono ze sali sądowej Walker podciął sobie żyły scyzorykiem i znajduje się obecnie w stanie krytycznym w St. Vincents Hospital.

DOMY AMERYKAŃSKIE

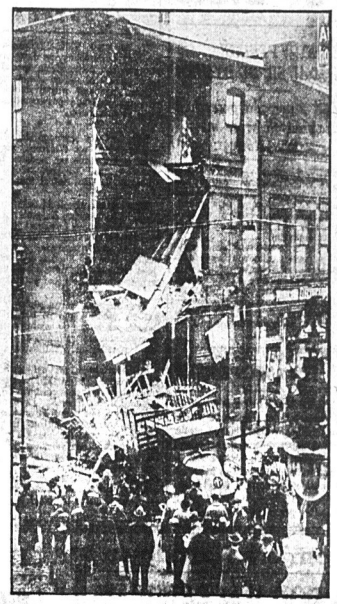

Samochód towarowy najechał na dom w st. Louis, Mo. i — przypatrzcie się rycinie. Tak obecnie budują domy w Ameryce

ODCZYT

w Jersey City, N. J.

Co to jest sen przedłużony? Czy możemy skrócić sobie sen bez obawy rozstroju nerwowego? Na te i inne pytania z hygjeny umysłu i odżywiania odpowie uczona rodaczka Dr. Melania Lipinska, delegatka Stow. Okulistów w Warszawie. Sen przedłużony jest leczniczym środkiem we wszystkich zaburzeniach wewnętrznych, połączonych z bezsennością. Sen przedłużony jest nieocenionym środkiem w zaburzeniach nerwowych i chorobach umysłowych, a co jest niesłychanie ciekawym, jest także skutecznym dla chorób wątroby, nerek i t. d.

Gdy organizm jest doprowadzony do równowagi przez sen przedłużony, wtedy za pomocą odpowiedniej djety możemy skrócić sen normalny bez uszczerbku organizmu. Ciekawych odsyłamy na odczyt Dr. Melanji Lipińskiej w Domu Narodowym na Brunswick ulicy w Jersey City, w niedzielę dnia, 11 marca, o godzinie 7:30 wieczorem.

SEVERY LEKARSTWA UTRZYMUJĄ ZDROWIE W RODZINIE.

Na świerzbienie skóry — użyjcie

SEVERA'S ESKO

Maść antyseptyczna

Przygotowana z intencyą przyniesienia ulgi na świerzb i inne zarażenia skóry.

CENA 50c

Zapytajcie w aptece

W. F. SEVERA CO.
CEDAR RAPIDS, IOWA

PASSAIC, N. J.

BACZNOŚĆ ODDZIAŁ IM. OSSOWSKIEGO Z. S. P.

Posiedzenie administracyjne odbędzie się w niedzielę, dnia 11-go marca, b. r. o godzinie 10tej rano, w Domu Ludowym, 1—3 Monroe St.

Towarzysze! Bardzo jest pożądanem, abyście się wszyscy stawili i o ile możności punktualnie.

Z braterskiem pozdrowieniem,

Za Oddział, F. Tabór.

MARSZRUTA POSŁA KAZIMIERZA BAGIŃSKIEGO

10 marca, sobota — Chicopee, Mass.
11 marca, niedziela — Fall River, Mass., po południu.
11 marca, niedziela — New Bedford, wieczorem.
12 marca, poniedz. — Taunton, Mass.

W sześciu dniach do Europy

Kanadyjska Linja zorganizowała specjalną podróż do Europy, dnia 22-go marca z portu New Yorku.

Jak łaskawym czytelnikom wiadomo, Canadian Pacific, jest jedna z największych linji, której okręty dotąd regularnie odchodziły z kanadyjskiego portu w Montreal, Canada. Tysiące pasażerów z Wschodnich i Północnych Stanów Ameryki jechały do Kraju przez tamten port, będąc najbliżej od ich miejscowości, oraz wiedząc, że jest najpopularniejsza linja mająca, najszybsze, największe i najwygodniejsze okręty. Obecnie, dla wszystkich zamieszkałych w Południowych i Stanach bliżej Nowego Yorku, nadaje się świetna okazja, podróżować tymi pałacowemi okrętami, tem bardziej, że dla pasażerów 3ej klasy niezwykłe wygody osobiste, przestworność i czystość, oraz wyborna kuchnia, a także najtroskliwsza opieka pod czas podróży i przy wylądowaniu nie nada się nigdzie dla własnej korzyści, tak jak na okrętach tej linji. Przeto radzi się natychmiast zasięgnąć informacje i zarejestrować na wyjazd już teraz. Ogłoszenie umieszczone w tej gazecie, odda pewne wskazówki i raczcie przeczytać takowe.

UNITED AMERICAN LINES
FRANCHISE SERVICE WITH
HAMBURG AMERICAN LINE

NEW YORK — GDAŃSK
via Hamburg

Najkrótsze połączenie do wszystkich miejscowości w Polsce. Okręty odpływają w każdy czwartek w południe.

United American Lines Inc
39 Broadway, New York
lub u lokalnego agenta

WIOSNA SIĘ ZBLIŻA

CO ZAMIERZACIE UCZYNIĆ? — JECHAĆ DO KRAJU, — SPROWADZIĆ KREWNYCH Z KRAJU, — CZY WYSŁAĆ PIENIĄDZE?

udajcie się do STANDARD BANKU, a będziecie w zupełności zadowoleni

STANDARD BANK

Przesyła do kraju pieniądze w AMERYKAŃSKICH DOLARACH lub w Polskich Markach po najniższym kursie i doręcza takowe do rąk odbiorcy pod gwarancją w przeciągu 20tu dni, a telegraficznie w 3 dniach

Sporządza wszelkie dokumenty potrzebne do wyjazdu i do sprowadzenia Waszych Krewnych z kraju, a także udziela najdokładniejszych informacji bezpłatnie.

SZYFKARTY

Na najlepsze i pospieszne okręty, wszystkich linji z Kraju i do Kraju po cenach kompanijnych.

DLA ODJEŻDŻAJĄCYCH do kraju polecamy najlepsze okręty, zabezpieczamy zawczasu na okręcie oddzielne i wygodne kajuty.

(Szczególną opieką otaczamy Rodziny podróżujące).

DLA PRZYJEŻDŻAJĄCYCH z kraju przesyłamy odpowiednie dokumenty ze szczegółowemi informacjami o podróży, a nasz Przedstawiciel w kraju udzieli również pasażerowi swej pomocy.

Zwracajcie się ustnie lub pisemnie pod adresem:

STANDARD BANK
55 Ave. B. Cor 4th St., New York City

Telefon: 3764 Market

WOJCIECH RUCKI

Notarjusz Publiczny, Komisarz spraw realnych. — Wyrabiam akta prawne, wysyłam pieniądze do Polski; sprzedaję karty okrętowe; domy na dogodne spłaty. — Asekuruję od ognia domy i meble i t. p.

86 Tyler Street, Newark, N. J.

WYTNIJCIE I ZACHOWAJCIE TEN KUPON JEDEN
z 25, które ukażą się codziennie. Cała serja tych kuponów przedstawia wartość $5.

7

Dostawca serji tych kuponów numerowanych od 1 do 25 otrzyma opust
$5.00
przy zakupnie serwisu stołowego „Oneida Community Par Plate", składającego się z 26 sztuk stosownie do ogłoszenia podanego w numerze niedzielnym „Nowego Świata" dnia 4-go marca

NOWY ŚWIAT.

NA PRZYSTANI W BROOKLYNIE

Na przystani brooklyńskiej orszak księży i dostojników witał trumnę ze zwłokami ks. L. J. Wrighta, który został zabity na Dalekim Wschodzie podczas misji dobroczynnej.

ZACZNIJCIE TERAZ kupować
MAGNOLIA
I
STAR MILK
I SKŁADAJCIE NALEPKI NA WARTOŚCIOWE PREMJE
Napiszcie na jeden z adresów na drugiej stronie nalepki po ilustrowany list premji. „Opisać się składać nalepki"

Polskie Suszone Grzyby
TRZY DOLARY ZA CZTERY FUNTY
Pieniądze zwracamy, jeżeli grzyby nie będą takie, jak ich się spodziewacie — to nie natychmiast zwrócicie je z opakowaniem.
VOLGA ENGINEERING & TRADING CO., Inc.,
15 MOORE STREET, NEW YORK CITY

IMIGRACYJNE KOMISJE DO SPECJALNYCH BADAŃ

Komisja do Specjalnych Badań przeprowadza egzaminacje, i wydaje decyzje w sprawach tych wszystkich imigrantów, którzy na skutek pierwszej egzaminacji nie zostali wpuszczeni do tego kraju. Pierwszą egzaminację przeprowadza albo jeden, albo dwóch inspektorów imigracyjnych przy pomocy rządowych doktorów z Wydziału Publicznego Zdrowia, którzy wydają orzeczenie o każdym przybyłym cudzoziemcu. Jeżeli uznają oni danego cudzoziemca za niedopuszczalnego, lub też jeżeli mają pewne wątpliwości pod tym względem, zatrzymują go na stacji imigracyjnej do dalszych przesłuchów i badań przed komisją do Specjalnych Badań.

Komisja ta składa się z trzech inspektorów imigracyjnych, zamianowanych przez Sekretarza Pracy specjalnie do tego celu. Urzędy Imigracyjne starają się o to, by zawsze mieć odpowiednią ilość takich Komisji celem szybkiego załatwienia wyłaniających się ustawicznie spraw z imigrantami, którzy przy pierwszej egzaminacji nie odpowiedzieli wszystkim wymaganiom prawa imigracyjnego.

Obowiązkiem owych komisji do Specjalnych Badań jest jak najszybsze o ile możności przeprowadzenie i decydowanie w sprawach tego rodzaju. Komisja ma w swych rękach wszystkie fakty, zebrane podczas pierwszej egzaminacji i przyczyny, dla których cudzoziemiec nie otrzymał pozwolenie do lądowania. Dalsze zeznania, jeżeli okazuje się potrzeba tego, mogą być podjęte przez Komisję, lub też mogą być prowadzone na żądanie imigranta. Przesłuchy są prywatne, na których dany imigrant może mieć jednego swego przyjaciela, czy też krewnego. Ma on również prawo powołania świadków w swej sprawie i przedłożenia potrzebnych dokumentów. Przesłuchy nieraz powtarzają się kilkakrotnie w tym, celu by umożliwić imigrantowi przedłożenie dalszych dowodów. Zarówno imigrant, jak i jego świadkowie zeznają pod przysięgą i każdy z trzech członków Komisji może stawiać zapytania. Sekretarz zapisuje dokładnie zeznania i wszystko, co się do danej sprawy odnosi.

Gdy już wszystkie dane zostały zebrane, Komisja wydaje decyzje, czy imigrant ma być wpuszczony, czy też deportowany. Komisja decyduje większością głosów, ale członek Komisji, nie zgadzający się z wyrokiem, może wnieść apelację o zmianę tego wyroku do Sekretarza Pracy w Washingtonie.

Decyzję Komisji może zmienić lub unieważnić tylko Sekretarz Pracy na skutek wniesionej do niego apelacji. Imigrant ma prawo apelacji do Sekretarza Pracy, a przewodniczący Komisji obowiązany jest poinformować imigranta o tem jego prawie zaraz po ogłoszeniu decyzji, iż nie otrzymał pozwolenia do lądowania, ale skazany jest na deportowanie. Zawiadomienie to musi być zanotowane w raporcie przez Sekretarza, a także i to, czy imigrant zdecydował się na wniesienie apelacji, czy nie.

Imigrant może apelować sam bezpośrednio, lub też za pośrednictwem jakiejkolwiek organizacji, czy towarzystwa, dopuszczonego na stację imigracyjną, lub przez krewnego, przyjaciela, czy jakąkolwiek inną osobę, mającą prawo wchodzenia na stację imigracyjną. Apelacja musi być wniesiona natychmiast, albowiem stosunkowo niewielkie opóźnienie, wynoszące 48 godzin od chwili ogłoszenia decyzji przez Komisję, może spowodować odrzucenie apelacji przez urzędnika, który przyjmuje i przesyła apelacje do Sekretarza Pracy w Washingtonie.

Nie we wszystkich jednak wypadkach przysługuje imigrantowi prawo apelacji. Jeżeli bowiem nie dopuszczono cudzoziemca do lądowania na tej podstawie, iż egzaminacja lekarska wykazała, że jest chory na suchoty, lub inną zaraźliwą chorobę, lub że jest idjotą, czy też chorym na umyśle, decyzja Komisja jest ostateczna i nieodwołalna i od takiej decyzji nie można wnosić apelacji do Sekretarza Pracy.

Na skutek wniesienia apelacji deportacja jest odłożona i imigrant jest zatrzymany na stacji imigracyjnej do chwili zadecydowania w jego sprawie. Dla większego pospiechu w załatwieniu takich spraw specjalnych i celem usunięcia tą drogą, a raczej skrócenia kłopotów i cierpień imigrantów, Sekretarz Pracy zorganizował w styczniu bieżącego roku specjalną komisję pomocniczą, która pracuje pod jego osobistym kierownictwem. Komisja ta jest w gruncie rzeczy sądem apelacyjnym do rozpatrywania i wyrokowania we wszystkich imigracyjnych i deportacyjnych sprawach, wniesionych do Sekretarza Pracy drogą apelacyjną. Komisja składa się z pięciu członków, z których każdy ma poza sobą doświadczenie i długą praktykę rządową, zdobytą w Departamencie Pracy. Wyniki ich rozpatrywań w każdej sprawie oddawane są do ostatecznej decyzji Sekretarzowi Pracy, lub też jego asystentowi.

Na wypadek decyzji, skazującej cudzoziemca na deportowanie, kompanja okrętowa, która go przywiozła do portu amerykańskiego, obowiązana jest odwieźć go do kraju, z którego przybył. Jeżeli imigrant został odrzucony na tej podstawie, iż nie umiał czytać, albo z powodu jakiej choroby, lub innej przyczyny, którą kompanja okrętowa mogła łatwo wykryć przez egzaminację przed przyjęciem go na okręt, w takim wypadku kompanja skazana jest na karę pieniężną i obowiązana jest zwrócić imigrantowi koszta jego podróży. Imigrant niedopuszczony i deportowany nie może wcześniej rozpocząć ponownych starań o przyjazd i wpuszczenie go do Stanów Zjednoczonych, jak po upływie jednego roku. Ci jednakowoż, których nie dopuszczono z powodu wyczerpania się kwoty przypadającej na dany kraj, mogą po przybyciu do swego kraju rozpocząć starania natychmiast o ponowny wyjazd i wpuszczenie ich do Stanów Zjednoczonych.

DEPESZE

PODATKI GRUTOWE ZWIĘKSZONE WIĘCEJ, NIŻ DWUKROTNIE

WASHINGTON, 7 marca. — Od roku 1914 do 1922 podatki gruntowe zwiększyły się więcej jak dwukrotnie, jak ogłasza sekretarz rolnictwa. Najbardziej wzrosły podatki gruntowe w stanie New Jersey. Najwyższy podatek od akra w stanie New Jersey obecnie wynosi 70 centów, podczas gdy w 1914 roku podatek od akra wynosił zaledwie 30 centów.

Niektórzy farmerzy w stanie New Jersey zmuszeni byli płacić po 2 dolary podatku od akra, zależnie od wartości zbioru z danego akra. Najniższy podatek z akra 7 centów płacili farmerzy w stanie Arizona.

Bolszewicy oskarżają Japonję o podstępne knowania na Sachalinie

MOSKWA, 7 marca. — Według wiadomości otrzymanych z wiarygodnych źródeł, rząd japoński przewidując, że będzie zmuszony do wycofania się z północnej części Sachalinu zorganizował nową armję przeciwbolszewicką pod wodzą generała Siemionowa, która się będzie składać z niedobitków byłego generała Ungern Steinberga i byłego rządu przeciwbolszewickiego w Władywostoku i zostanie w odpowiednim czasie przetransportowana na Sachalin dla objęcia północnej części, z której się wycofają wojska japońskie.

Równocześnie Japończycy mają pomóc do utworzenia na północnej części Sachalin tymczasowego rządu przeciwbolszewickiego który ogłosi kontrolowaną przez przeciwbolszewickie wojska część Sachalinu niepodległem państwem. Rząd bolszewicki przez swojego przedstawiciela powiadomił rząd japoński, że za jakiekolwiek przeszkody przy obejmowaniu kontroli nad północną częścią Sachalinu przez wojska bolszewickie, będzie uważał za odpowiedzialne japońskie władze wojskowe.

Francuzi w dalszym ciągu rozbrajają policję niemiecką

BERLIN, 9 marca. — Francuskie władze wojskowe rozbroiły policję w Dortmund i wysłały ją do Niemiec, pozwalając szeregowcom zabrać ich osobistą własność. Oficerom pozwolono na zatrzymanie szabli.

Rozbicie okrętu węglowego przy wybrzeżach Mass.

NANTUCKET, 9 marca. — Przy wybrzeżu stanu Mass. rozbił się angielski okręt „Roberts" naładowany węglem wiezionym z New Yorku do St. John. New Brunswick w Kanadzie. Załoga okrętu została uratowaną.

TERAZ
jest czas na porobienie przygotowań do sprowadzenia swych krewnych z Polski
Agencja Stowarzyszenia Mechaników Polskich
224 East 57th Str.
New York,
N. Y.

French Line
Compagnie Générale Transatlantique
PODRÓŻ WODĄ PRZEZ CAŁĄ DROGĘ DO POLSKI
S. S. PARIS odchodzi 28 Marca świetne akomodacje na okręcie Paris i łączącym okręcie Pologne.
Specjalny okręt POLOGNE odchodzi wprost do Gdańska i łączy się z PARIS w Hawrze.
Po wszelkie rozporządzenia zgłoś się do agentów lokalnej francuskiej linji, lub do biura kompanji
19 State Street
NEW YORK CITY

HOLLAND AMERICA LINE
Najlepsze i bezpośrednie połączenie z Polską drogą wodną. Parowiec „Warsaw" odwozi pasażerów z Rotterdamu wprost do
GDAŃSKA
NEW AMSTERDAM ..... 24 Marca
VOLENDAM, ... 14 Kwietnia
Nasze parowce posiadają doskonałe wygody dla pasażerów 3-ciej klasy.
Aby zamówić miejsca, piszcie do lokalnego agenta okrętowego, lub do:
HOLLAND AMERICA LINE
24 STATE STREET, NEW YORK

Filadelfja i Okolica

NICETOWN, PA.

Z WIECU POSŁA BAGIŃSKIEGO

We czwartek, 22 go lutego, w sali Pułaskiego, odbył się wiec ludowy, z okazji przyjazdu ob. K. Bagińskiego, posła do Sejmu polskiego.

Wiec otworzył ob. J. Domański, powołując ob. R. Ząbka do przedstawienia sz. gościa, posła Bagińskiego, który też owacyjnie został powitany, przez zebranych.

Poseł Bagiński w swoim blisko 2 godzinnem przemówieniu opisał kolejno wazniejsze wypadki w Polsce, aż do czasów dzisiejszych. Mówił szczerze i otwarcie. — Mówił między innemi o zamordowaniu ś. p. G. Narutowicza i ekscesach targowicy endeckiej „Rozbój" i Chjenie, zamachach stanu, warcholstwie i wszelakich spiskach na władzę i Konstytucję. Zebrani, prawie połykając każdy szczegół, jako pystrętną pigułkę dla siebie, w zachwyceniu [illegible] li na sz. gościa, który bawełny do kwiatków endeckich nie używał wcale.

Z powodu niedostatecznej agitacji, na wiec ów wiele publiczności nie przybyło, ale za [illegible] samą doborową. Kolekta, na tak skromną liczbę obecnych była desyć duża; zebrano przeszło 30 dolarów.

Z powodu późnej pory i że sz. gość odjeżdżał do New Yorku — wiec zakończono, żegnając bardzo owacyjnie sz. gościa.

Obecny.

OBCHÓD KOPERNIKOWSKI

W niedzielę, 25go lutego w sali Pułaskiego, staraniem Grupy 308 Z. N. P., urządzono uroczysty Obchód, poświęcony wielkiemu genjuszowi, M. Kopernikowi, astronomowi i myślicielowi.

Obchód wypadł imponująco i uroczyście. W obchodzie brali udział wszyscy, bez różnicy przekonań, nawet ks. Kuczyński.

Program był bardzo piękny i bogaty. Chór śpiewu, muzyka smyczkowa z dziatwy złożona, występy solowe i wspaniała gra na fortepianie młodej pianistki, panny A. Warzel. — Przemawiali: ks. Kuczyński, R. Ząbek i St. Kapa, inżynier, mowcy wywiązali się znakomicie. Obchód otworzył stosownem przemówieniem, ob. J. S. Worzel, dobrze znany polonji Nicetownskiej, działacz ludowy, przewodniczył ob. L. Zaleski, twardy postępowiec.

Na zakończenie, a raczej w drugiej części Obchodu, ob. R. Ząbek uczcił pamięć męczennika ludu polskiego, pierwszego Prezydenta Polski Demokratycznej — ś. p. G. Narutowicza. Mowca nie żałował słów pogardy dla wstrętnej targowicy chjeńskiej, piętnując ich czyny, którzy uczynili zamach na Konstytucję, władzę i prawo.

Publiczność w skupieniu słuchała ostrych słów rzuconych w adres zaślepieńców partyjnych, którzy zupełnie, nic winnego im człowieka zamordowali. A byli i tacy, zauważyliśmy których słowa tej gorzkiej prawdy paliły jak ogień; nie mogą znieść takowych, jako zwolennicy berła i korony, oraz głupoty partyjnej — wyszli ze sali, gdzie na nich z politowaniem patrzono, jak na ofiarę lub posłów eks wydziału narodowego.

Na zakończenie panna Worzel odegrała wspaniale polonez Kościuszki i marsza Piłsudskiego.

Kolekty zebrano około 25 dolarów. Po odtrąceniu kosztów urządzenia obchodu, stosownie do zapowiedzi, reszta ma iść na naukę i szkołę w Polsce.

Jeden.

ZAWIADOMIENIE

Polska Szkoła Ludowa

Rodzice, którzy posyłali swe dzieci na kurs wakacyjny (języka polskiego) do P. S. L., będą łaskawi zgłosić się dnia 11-go marca i. r. pomiędzy 10-tą, a 11-tą godziną rano do niżej podpisanego — a nie do Dyr. Stow. D. P., w Domu Polskim, 211 Fairmount Ave. Sprawa bardzo ważna.

H. Liwacz, nauczyciel.

P. U. L.

Dziewiętnasty z rzędu odczyt P. U. L. odbędzie się w niedzielę 11-go marca o godz. 5-ej po południu w Domu Polskim pn. 211 Fairmount Ave..

Odczyt wygłosi ob. A. Węgrocki, student medycyny w Jefferson Medical College, na temat: „BAKTERJE".

Komitet zaprasza na powyższy odczyt.

Wstęp wolny dla wszystkich.

W. Tyl, kierownik.

Bell Telefon Kens. 8681
DR. FRANCISZEK TRYGAR
3119 RICHMOND ST.
PHILADELPHIA, PA.
Godziny ofiarowe:
do 10 rano,
2 do 4 po południu,
6 do 8 wieczór.
W Niedzielę do 1 popoł. 6 do 8 wiecz

Tel. Bell - Market 5381
„WISŁA"
POLSKA FABRYKA WÓD SODOWYCH I MINERALNYCH
213 Fairmount Ave., Phila Pa
Dostarczamy najwyborniejszych wód sodowych i mineralnych do sklepów i cukierni, do towarzystw na zabawy i pikniki, do prywatnych domów na wesela, chrzciny itp.
Kto raz spróbował napoji naszego wyrobu, ten wie że lepszych i zdrowszych nigdzie nie dostanie

Sprzedaż Szyfkart do Gdańska
Hamburga, Bremen, Antwerpji, Rotterdamu, Tryjestu na najlepszych i najszybszych okrętach
SZCZEGÓLNĄ OPIEKĄ OTACZAM RODZINY
Wysyłka, wymiana pieniędzy po kursie dziennym. Odjeżdżających do kraju nie zmuszam do wymiany pieniędzy. Po wszelkie informacje udawajcie się do znanej starej firmy:
G. KUNASZEWSKI
179 East 3rd Street New York, N. Y.

Wracacie do Kraju?
ZWRÓCCIE SIĘ DO
AGENCJI KART OKRĘTOWYCH
„Warszawa"
204 EAST 57th STREET
NEW YORK
dawniej
POLISH AMERICAN FINANCE & TRADING COMPANY
WYRABIAMY APLIKACJE NA PASZPORTY
PRZESYŁAMY PIENIĄDZE PRZEZ RZĄDOWE BANKI
POKOJE DLA ODJEŻDŻAJĄCYCH WE WŁASNYM BUDYNKU
ZAŁATWIAMY SPRAWY NOTARJALNE
Po wszelkie informacje piszcie na adres Biura
„AGENCJA NASZA SŁYNIE Z OPIEKI, JAKĄ OTACZA SWOICH PASAŻERÓW"!

Influenza
atakuje ludzi niespodzianie. Ciężkie zaziębienia, ból głowy, pieców i członków, obolałe muskuły, gorączka i ogólna depresja — oto kilka symptomów. Co należy robić? Pozostać w łóżku, a przynajmniej w domu podczas choroby i brać
SEVERA'S COLD AND GRIP TABLETS
Trzymać się wskazówek na paczce. Cena 30 centów. Organy oddechowe są prawie zawsze zarażone i mądry człowiek ma zawsze w domu pod ręką
SEVERA'S COUGH BALSAM
Cena 25 i 50 centów.
Gardło jest często rozdrażnione i ochryple, lecz znaczna ulga nastąpi po użyciu
SEVERA'S ANTISEPSOL
do płukania gardła, albo wstrzykiwania do nosa, co utrzymuje przewody czysto i wolne od zarazek. Cena 35 centów.
Powyższe preparaty są do nabycia w aptekach. Żądajcie zawsze „SEVERA'S" i nie bierzcie innych.
W. F. SEVERA CO., ... CEDAR RAPIDS, IOWA

"Spójrz jak prędko przestało ono płakać. Dałam mu tylko dozę lekarstwa
Marka BAMBINO Handlowa
Zarej. w U. S. Pat. Off.
i jak widać usunęło jego niepokój natychmiast."
Tak! matki, Bambino okazało cudowne rezultaty w usunięciu kolek, kurczy i zatwardzenia. Jest najlepszym przyjacielem dziecka!
Dzieci lubieją to!
Proszą o więcej!
35c. w aptekach lub 40c. pocztą wprost z laboratoryum.
F. AD. RICHTER & CO.
104-114 So. 4th St. Brooklyn, N. Y.

Nowy Świat

Owned and published daily and Sunday by the NOWY ŚWIAT PUBLISHING CO., INC.

MEMBER A. B. C.

DR. H. KULAKOWSKI ..... President and Editor
W. BŁAŻEWICZ ..... Managing Editor
M. F. WĘGRZYNEK ..... General Manager

Dziennik wydawany przez Spółkę Wydaw. „Nowy Świat", Inc.

Entered as Second Class Matter, March 31st, 1914, at New York Post Office. New York, N. Y.

NOWY ŚWIAT PUBLISHING CO., Inc.
DR. H. KULAKOWSKI ..... Prezydent i Redaktor
W. BŁAŻEWICZ ..... Redaktor Zarządzający
M. F. WĘGRZYNEK ..... Zarządca

SUBSCRIPTION RATES
(Outside of New York City)
Daily Excluding Sunday
One Year $5.00
Six Months $2.75
Sunday Only
One Year $2.25
Six Months $1.25
Daily and Sunday
One Year $6.00
Six Months $3.00

NEW YORK CITY
Daily Excluding Sunday
One Year $6.00
Six Months $4.50
Sunday Only
One Year $2.75
Six Months $1.50
Daily and Sunday
One Year $10.00
Six Months ..... $ 6.00

PRENUMERATA
(Na prowincji)
Codziennie z wyjąt. niedzieli
Rocznie $5.00
Półrocznie $2.75
W niedziele tylko
Rocznie $2.25
Półrocznie $1.25
Codziennie i w niedziele
Rocznie $7.00
Półrocznie $4.00

W NOWYM JORKU
Codziennie z wyjąt. niedzieli
Rocznie $6.00
Półrocznie $4.50
W niedziele tylko
Rocznie $2.75
Półrocznie $1.50
Codziennie i w niedziele
Rocznie $10.00
Półrocznie ..... $ 6.00

MAIN OFFICE:
24 UNION SQUARE, NEW YORK, N. Y.
(4 Ave., między 16 i 17 ulicami).
Telephone: Stuyvesant 5493.

SAMOZWAŃCY

Pisma amerykańskie podały wczoraj sensacyjną wiadomość, że w Polsce znajduje się syn zamordowanego przez bolszewików cara Mikołaja Romanowa Aleksy, który nie zginął przed czterema laty w Orenburgu, a niedawno wraz z grupą uchodzców rosyjskich przedostał się do Polski.

Historja o żyjącym niby carewiczu nie jest nowa. Znakomicie skreślił ją „Nemo" w warszawskim „Kurjerze Porannym", pisząc „o samozwańcach", nietylko tych, którzy przywłaszczają sobie tytuły panujących, ale i tych którzy monopolizują na swoją wyłączną własność ducha narodowego.

W Polsce zjawił się samozwaniec, podający się za carewicza Aleksego, który niby cudem uratował się po zamordowaniu rodziny carskiej w Ekaterynburgu. Prawdopodobnie nawet jest już kilku takich „samozwańców" w Polsce, bo z różnych miejsc nadchodzą o nich wiadomości.

Widziano niedawno „carewicza" w Kołomyi. Prędko zniknął, bo okazało się, że jest to chłopak-kelner z Torunia. Następnie gazeta rosyjska „Za swobodu" podaje, że otrzymała niedawno list od „carewicza", który prosił o wsparcie wobec ciężkiej sytuacji, w jakiej znalazł się po ucieczce z Rosji. A jeszcze przed ukazaniem się tych wzmianek w pismach, jedna znajoma moja opowiadała taką historję:

„Pod wielkim sekretem zwierzył się jej jeden oficer, że widział na własne „carewicza". Było to tak: pewnego dnia spotkał na ulicy siostrę miłosierdzia, którą znał bardzo dobrze jeszcze z czasów wielkiej wojny. Siostra szła z jakimś młodzieńcem i udała, że oficera nie poznaje. Wówczas oficer, zaintrygowany tem zachowaniem się swojej znajomej, przyjrzał się uważnie młodzieńcowi i... poznał „carewicza": to był on, nie było wątpliwości".

Oczywiście, że gdyby młodzieńca zatrzymano i spytano o „dokumenty", być może okazałby się kelnerem z restauracji w Toruniu. Ale czy Griszka Otrepjew, który zasiadł na tronie carów, jako syn Groźnego Dymitra I., miał lepsze „dokumenty", kiedy z Rosji przedzierał się do Polski?

Prawda, że „Lże-Dymitr" uciekł z klasztoru, a nie z restauracji, jak „Lże-Aleksy" i z prośbą o pomoc udał się do magnata polskiego, a nie do redakcji dziennika emigranckiego. Ale te różnice wypływają z ducha czasów. Żyjemy przecie w epoce pozytywizmu i demokracji.

To też i „carewicz Aleksy" jeszcze może zrobić karjerę, jeżeli zaopiekuje się nim z jednej strony ks. Lutosławski, a z drugiej prawdziwa arystokratka: np. Helena Mniszkówna, która razem z Aleksym wstąpi na tron carów i... zemści się okrutnie na Magdalenie Samozwańcu.

Żyjemy w czasach, kiedy wszystko jest możliwe, a więc nic niemożliwego w tem, że w Polsce fabrykuje się szereg „Samozwańców dla Rosji".

Rosję nazywają klasycznym krajem Samozwańców. Tak, Samozwańców dużo miała Rosja. Ale wszyscy ci samozwańcy byli nieudani, nie doszli do tronu i władzy z wyjątkiem jednego, a ten jeden — „Carewicz Dymitr" — w Polsce był sfabrykowany.

Tak, my mamy fabryki „samozwańców", my w tym przemyśle górujemy nad innemi narodami, a jeżeli nie uzyskaliśmy w tej dziedzinie sławy wszechświatowej, to tylko dlatego, że fabrykujemy samozwańców nie na eksport, ale przedewszystkiem dla domowego użytku. Może to zdziwi kogo, ale tak jest. Nie mieliśmy wprawdzie samozwańców na tronie królewskim, ale to przez to, że gdy rozwinął się u nas przemysł ten, tron i władza królewska straciły swój urok i siłę swoją, a potem i wcale królów nie mieliśmy. Ale za to nigdzie nie umiano tak, jak u nas, dzięki bezczelności jednych i łatwowierności drugich, fabrykować fałszywych wielkości narodowych, samozwańczych przedstawicieli ducha narodowego, mówiących „naród — to my".

Ukraść berło królewskie i mieć twarz podobną do królewicza, łatwiej przecież aniżeli przywłaszczyć sobie ducha narodowego i udawać naród wielolny. A my mamy mistrzów w tej właśnie sztuce celujących.

Żadna historja czynów samozwańczych nie zna takiej bajecznej karjery, jak ta, którą zrobiła Endecja Samozwaniec: na tronie uczuć narodowych rozsiadła się z takim spokojem, jakby to była kanapka w cukierni Ziemiańskiej, i nikt nawet nie zapyta: jakim prawem? gdzie twoje zasługi? gdzie czyny bohaterskie i ofiary patrjotyczne?

Usiadła i siedzi.

Siedzi i mówi:

— „Polska to — ja".

Cóż wobec tej wspaniałej damy biedny „Samozwaniec" z Kołomyi?"

Tyle Nemo „w Kurjerze Porannym". Legenda o „carewiczu" rozwiana i nie wartoby się nią zajmować, gdyby nie ciekawy fakt, że najserdeczniej i całkiem poważnie samozwańcem z Kołomyi zajmują się pisma prawicowe w Polsce. Z nich to zaczerpnęły wiadomość agencje amerykańskie.

Czyżby endekom chodziło o to, aby istotnie sfabrykować jakiego „carewicza", marząc ciągle o odrodzeniu jeżeli nie dawnej, to w każdym razie „wielkiej Rosji"?

Ci, którzy samozwańczo roszczą sobie pretensje do reprezentowania „narodu", a na chwiejnym stołeczku w Polsce siedzą, ci, którzy woli większości nie uznają, a o „liberum veto", jak ks. Lutosławski gwarzą — muszą się czuć z każdym samozwańcem, a szczególniej rosyjskim, duchowo spokrewnieni.

Swój do swego przecie ciągnie.

Jeżeli endecja potrafiła z mordercy pierwszego Prezydenta Polski zrobić świętego męczennika, to czyż byłoby niemożliwością dla niej ulegalizować dla Moskwy carewicza Aleksego, lub innego kelnera z Psiej Wólki.

wb.

Z CHWILI

JAK POLSKĘ KOCHA PRAWICA

Ostatnią pocztą otrzymaliśmy z Polski organ „Chjeny", wychodzący w Radomiu „Słowo" w którym redakcja niezwykle szczerze i otwarcie tłumaczy, jak dba o Polskę.

Między zwykłemi wymyślaniami na rząd, na lewicę, i wogóle na wszystko co nie pachnie „Chjeną", organ endeków radomskich woła:

„Bo dla nas tem lepiej, im w Polsce jest gorzej!"

Nie pamiętamy aby tak cynicznie wypowiedział credo swej grupy, jakikolwiek poseł obcoplemiennej mniejszości w Polsce. Wypowiadają je polscy endecy, którzy dawno już stracili granicę zła i dobra, nikczemności i obywatelskiej lojalności.

Przypominamy jednak, że podobniuteńkie co do joty wyznanie wiary, jakie czytamy w „Słowie", słyszymy wygłaszane od lat przez bolszewików. Całkiem naturalnie cieszyć się musi Moskwa, gdy „w Polsce jest gorzej". Cieszą się również Niemcy, cieszą się wszyscy wrogowie Polski.

Toć to jasne jak słońce.

W naszej Polsce dzieją się doprawdy rzeczy dziwne, jak stwierdza poseł Bagiński. Prawica razem z Komunistami stara się robić „w Polsce gorzej", a państwa muszą bronić lewicowe partje, które pragną by „w Polsce było lepiej".

Państwo kroczy w kierunku bardzo umiarkowanym, często nawet konserwatywnym. I o dziwo zwalcza go z niesłychaną zaciętością prawica. Dlaczego? Bo tak dla interesów partyjnych lepiej, ale nie dla Polski. Ma zaiste prawo wołać ten i ów że świat się do góry nogami przewraca.

* * *

EPIDEMJA ŚPIĄCZKI

Departament Zdrowia w New Yorku zwraca uwagę na wzmagającą się chorobę śpiączki. Od Nowego Roku kilkaset osób uległo epidemji, a z tych sto kilkadziesiąt ze snu strasznego się nie przebudziło.

Lekarze nie znają właściwego źródła choroby, która w ostatnich kilku latach wywołała w kołach uczonych silne zainteresowanie. Śpiączka amerykańska nie pochodzi z Afryki, gdzie jest zjawiskiem pospolitem, a wywoływanem zjadliwem ukąszeniem muchy Tse-tse. Lekarze są skłonni do przypuszczeń, że osoby które chorowały na influenzę, a dobrze się nie wyleczyły, zapadają osłabieni w sen, w znacznej części wypadków, wieczny.

Wniosek z tego taki, że influenza, chociaż sama przez się nie jest chorobą ciężką, to jednak pozostawia po sobie na długi czas w organizmie osłabienie i łatwe drogi do rozmnażania się bakcylów szkodliwych i niebezpiecznych.

* * *

FASZYŚCI „OCZYSZCZAJĄ" RZYM

Rząd Mussoliniego we Włoszech postanowił miasto Rzym „oczyścić z rozpusty". Rozporządzenie, podobne bardzo do ukazów bolszewickich w Rosji, policja wykonała — jak donoszą depesze nadzwyczaj skrupulatnie. Zabrała się przedewszystkiem do konfiskowania literatury niezgodnej z duchem faszyzmu. Urządzono obławę na wszystkie księgarnie i na składy książek. Z dumą donoszą komunikaty rządowe włoskie, że policja wywiązała się znakomicie z zadania. Zrabowała nietylko moc wydawnictw autorów włoskich, francuskich i niemieckich, ale nawet rękopisy przygotowane do druku. Jednem słowem „oczyszczono" Rzym nawet ze starych dzieł jak słynnego Casanovy, ze wszystkiego co faszyzm uważa za niezgodne ze swoimi ideałami antydemokratyzmu. Akcja ta Mussoliniego dowodzi bardziej niż wiele innych tego rodzaju, że faszyzm chwyta się iście barbarzyńskich metod, ażeby ugruntować władzę we Włoszech.

Tak samo robią to tylko z innego końca bolszewicy w Moskwie

Z PRASY I O PRASIE

„Naprzód" krakowski pisze o zakonnikach Franciszkanach, którzy w Krakowie odprawili manifestacyjne nabożeństwo na cześć mordercy Niewiadomskiego:

„Franciszkanie krakowscy, którzy urządzili najszumniej na bożeństwo agitacyjne dla gloryfikacji mordercy zwierzchnika państwa mają szczególnie krwawą tradycję. Zakon ten w Polsce przeważnie z Niemców złożony (do dziś dnia), źle się zapisał w dziejach Polski, albowiem Franciszkanie dokonali germanizacji większej części Śląska. Był to zawsze zakon burzliwy, niekarny i rozwiązły, a krakowski klasztor tego zakonu miał w tym względzie najgorsze grzechy na sumieniu. Doszło nawet do tego, że w krakowskim klasztorze Franciszkanów

MNISI ZAMORDOWALI MNICHA

cnotliwego, który rozpustę swych konfratrów gromił. Oto w „Kronice Polskiej" Marcina Bielskiego czytamy pod r. 1516:

„Tegoż roku szkaradny się uczynek stał w Krakowie. Mniszy niejacy rozpustni u św. Franciszka, Wojciecha Fontyna, mnicha cnotliwego i przystojną ich regułę wprawabili, dla tego, iż je ze złych obyczajów karał, a starał się, jakoby je w dobry porządek i przystojną ich regułę wprawi. Czego gdy oni ścierpieć nie mogli, dnia 5 września w pół nocy do jego komórki dobywszy się, z łoża wywlekli i rozmaite mu męki zadawając, onego zamordowali i potym ciało do piwnicy wrzucili, a zatym mając sumienie o to, pouciekali. Dziesięć ich było. Którzy jednak za staraniem Jana Konarskiego, biskupa krakowskiego, wszyscy pojmani byli i skoro przywieziono dozwolenie od papieża, na rynku Panny Marji w Krakowie osądzeni i na gardlech pokarani są."

Król Zygmunt Stary, oburzony tym mordem, odgrażał się, że wypędzi wszystkich Franciszkanów z Polski, gdyby mordercy należycie ukarani nie zostali. Prosił on papieża, żeby przysłał do Krakowa mężów prawych i uczonych, którzyby dyscyplinę zaniedbaną u Franciszkanów odnowili. — W liście do papieża (Acta Tomiciana IV Nr. 22) pisał król Zygmunt Stary:

„...abyś polecił ich generałowi przysłać tu mężów prawych i uczonych, aby ten zakon przywiedli do karności i powinnego trybu życia i to w porozumieniu z naszymi arcybiskupami, którzy doskonale znają przeróżne i potworne wybryki tychże żebraków, ale z powodu ich przywilejów nie mogą ich poskromić."

I dziś przydałby się taki list rządu polskiego do papieża. Bo znowu zachodzi potrzeba poskromienia zuchwałych mnichów, którzy nic sobie z episkopatu polskiego nie robiąc i wbrew jego wyraźnej woli działając, zamieszki w państwie polskiem czynią, ku szkodzie naszej ojczyzny ,a ku pożytkowi naszych ościennych wrogów.

W związku z reformą rolną powinienby rząd przystąpić do

SEKULARYZACJI DÓBR KLASZTORNYCH

i niesfornych mnichów pozbawić bogatych majętności ziemskich, które ich czynią butnymi, a które przejść powinny w posiadanie rolników.

Ponadto przydałaby się w Polsce wydatna

REDUKCJA KLASZTORÓW

taka, jaką niedawno przeprowadziła Hiszpanja. Wszak w Polsce jest mnóstwo klasztorów, w których zaledwie po dwóch lub trzech zakonników polskich żyje, a drugie tyle Niemców i Czechów. Poznosić trzeba te niepotrzebne klasztory, które siedliskami będąc żywiołów obconarodowych, stały się w ostatnim czasie ogniskami agitacji, wrogiej państwu polskiemu".

PROCHY F. SZOPENA DO POLSKI

Prochy nieśmiertelnego Wieszcza, dzięki któremu imię Polski przeniknęło do najdalszych krańców świata cywilizowanego, nie powinny spoczywać zdaleka od Ojczyzny, którą ukochał ponad wszystko. Strawiły go ból i tęsknota za krajem, któremu wystawił pomnik niezniszczalny w swych dziełach.

Dziś, gdy Polska w krwawym trudzie radosnym otrząsnęła się z gruzów niewoli, czas już najwyższy, aby oddano hołd należyty jednemu z najgenjalniejszych Jej synów, składając prochy jego w Panteonie narodowym. Miejsce króla pieśni i muzyki polskiej jest tam na Wawelu, obok króla poezji A. Mickiewicza, obok Piastów i Jagiellonów, budowniczych wielkiego narodu. Zaiste wy polacy sami nie doceniacie Szopena, a przecież jest to jeden z najwspanialszych genjuszów, jakich ludzkość wydała — nie ustępuje on ani Beethovenowi, ani Wagnerowi. Tak mówił do mnie w zapale płomiennym p. Edward Ganche, szczery nasz przyjaciel, pisarz, uczony medyk i historyk wybitny Szopena.

P. Ganche uwielbia Szopena i miłość swą dla Niego przeniósł na wszystko, co polskie. Czynny członek różnych towarzystw i w tej liczbie France Pologne, rozwija on energiczną propagandę na rzecz sprawy i muzyki polskiej. Wygłosił w tych sprawach na prowincji, w Paryżu, szereg odczytów, które ukazały się drukiem i rozeszły w dziesiątkach tysięcy egzemplarzy. Ale najukochańszem jego dzieckiem pozostaje Towarzystwo im. F. Szopena, które założył w 1911 r. i własnym kosztem utrzymuje. Do Komitetu Honorowego pod przewodnictwem naszego posła w Paryżu, hr. M. Zamoyskiego należy elita świata literackiego, artystycznego i muzycznego w Paryżu. Duszą Towarzystwa jest oczywiście sam p. E. Ganche, który stoi na czele Komitetu czynnego wraz z słynnym kompozytorem M. Ravel i G. Roulleaux-Dugage. Towarzystwo urządza odczyty, obchody, koncerty, wydaje rzeczy związane z twórczością lub żywotem Szopena. — Pracuje nad założeniem w Paryżu muzeum Szopenowskiego. Wreszcie co rocznie (od r. 1911) organizuje ono pielgrzymki na grób F. Szopena w rocznicę jego zgonu. Na podniosłą acz skromną tę uroczystość składają się mowy, recytacje i śpiew wykonany przez wybitnych artystów francuskich. W tym roku p. Camille Le Senne wygłosił piękną charakterystykę muzyki Szopena, p. E. Ganche zajął się oświetleniem uroczej sylwetki Jane Stirling, która opiekowała się wieszczem przy końcu jego życia. P. M. Migot wyraził hołd genjuszowi naszego rodaka w imieniu młodej muzyki francuskiej.

Szlachetna myśl przewiezienia zwłok wieszcza do Polski — i może na Wawel — zasługuje na jak najżywsze poparcie. Imieniem naszych rodaków pozwolimy sobie wyrazić tu naszemu przyjacielowi francuskiemu szczerą wdzięczność za Jego piękną inicjatywę. Nie wątpimy, że zarówno inteligencja i świat literacko-artystyczny w Polsce, jak i nasze Ministerstwo Kultury nie zaniedbają niczego dla realizacji tego wzniosłego projektu.

Odpowiedzi Redakcji

Czytelnikowi E.J.B. z Brooklyna. Gdzie wychodzi pismo, o które szan. ob. pytacie nie wiemy.

* * *

Czytelnikowi z Bronx. — Zwróciliśmy uwagę agencji, która rozwozi gazety na nadużycia sprzedawcy, o którym ze p. wzmiankuje. Za niedzielny numer prosimy nie płacić więcej, niż pięć centów.

MEDJUM ZŁODZIEJEM

Najznakomitsze medjum angielskie, p. Fryderyk Munings-Gaulton, został w ubiegłym tygodniu skazany za kradzież na dziesięć miesięcy więzienia; imię Muningsa szeroko znane było od wielu lat w kołach angielskich medjumistów. Wtajemniczeni twierdzą, że Edward VII i lord Kitchner często korzystali z rad i wskazań Muningsa.

W kołach spirytystów nazywano Muningsa medjum trąbiącem, ponieważ miał on zwyczaj kłaść podczas seansów na ziemię mały rożek srebrny, który wydawał żądane przez audytorjum tony. Bywały takie wypadki, że ów rożek wznosił się w powietrze, przelatywał od jednego uczestnika seansu do drugiego, wydawał tony żądanej wysokości, a nawet niekiedy przemawiał głosem ludzkim—którego timbre miał podobieństwo do głosu, wydawanego przez fonograf. Wkrótce jednak wykazano, że wszystkie te objawy były tylko sprytnym trickem.

Wówczas pomysłowy Munings zaczął się popisywać w cyrku jako zrywacz kajdan i otwieracz zamków. Kiedy się w tej umiejętności dostatecznie wydoskonalił dokonał paru prawdziwych włamań i przy ostatniem — siódmem — został schwytany i skazany.

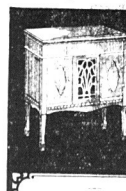

TEN WSPANIAŁY CONSOLE FONOGRAF
Regularna Cena $175.00
TERAZ ZNIŻONA TYLKO NA TYDZIEŃ DO $89.00

JEŻELI nie wiecie, jakiem błogosławieństwem jest posiadanie gramofonu, wytnijcie to ogłoszenie, przyjdźcie do nas i obejrzyjcie ten cudowny Gramofon Szafkowy, którego cenę opuściliśmy tylko na ten tydzień z $175 na $89.— Robimy tę ofiarę, aby zjednać sobie nowych przyjaciół.

Doskonałe warunki spłaty — tylko $5 na tydzień.

Stanowimy na całe Downtown Centralę.

VICTOR & COLUMBIA
GRAMOFONÓW i REKORDÓW

Mamy — jeden z największych w mieście — wybór gramofonów i grafonoli. Ceny wahają się od $15 do $350. Znajdziecie u nas wszelkie możliwe rodzaje Gramofonów, podług swego gustu i kieszeni. — Kompletny skład angielskich i polskich rekordów.

NAJNOWSZE POLSKIE REKORDY:
E2433 Serdeczna Matko, T. Wrońskí bar.
E2430 Maciek Paskarz, komiczny duet.
73563 O Zuzanno Nadrenczycko.
E2431 Marsz Piłsudskiego, I. Witkowski

EUROPEAN PHONOGRAPH CO.
10 ulica i Ave. A. New York City.
„Dolno-miejska Centrala dla Victroli i Columbia"!

DOKTÓR MARTINSON
Lekarz na wszystkie dolegliwości
295 East 10th St., blisko Ave. A
Godziny urzędowe: Od 8 do 10 rano, 12.30 do 4.30 pop. i 6 do 8 wiecz.
W Niedzielę: 9 do 10 rano i 1 do 3 pp.
Telefon: Orchard 3021

Telefon: Drydock 9336.
SUMIENNA I FACHOWA OBSŁUGA
Ceny niskie.
DR. H. J. KORNBLUH
nad sklepem United Cigar Stores.
Mostki, korony, płyty i wszelkie naprawy. Wyrywanie zębów bez bólu.
162 AVE. B
róg 10 ulicy. New York, N. Y.

Znany tutejszy Adwokat i Notarjusz
JÓZEF HELLER
233 E. 14th St., New York City
bawiący czasowo w Polsce przyjmuje zlecenia dla Polski i innych państw Europy we wszelkich sprawach. Zgłoszenia przyjmuje powyższa kancelarja.

FUTRA NA ZAMÓWIENIE SZYJE I SPRZEDAJĘ GOTOWE.
Przeróbki i reperacje jakowych przyjmuje pracownia kuśnierska
A. ROŻEK
327 E. 14 St., New York City

SPRZEDAJEMY, ROBIMY I REPERUJEMY wszelkiego rodzaju harmonje. Lekcje Piano-Harmonji codziennie od 2-4-ej w niedzielę do 12 po poł.
R. Galanti & Bros.
71 THIRD AVE.
New York.
pom. 11 i 12 ulica.

DR. BRYAN
333 East 17 St., New York City
(pomiędzy 1 a 2 Ave.)
LECZY WSZELKIE CHOROBY
krwi, nerwów, nerek i pęcherza,
mocnych wyłącznie.
G o d z i n y
od 9 rano do 8 wieczór.
W niedzielę od 9 rano do 1 po połud.

NAJWIĘKSZY SKŁAD PIERZY
L. Chudzik i S. Gałka
144 PASSAIC ST., PASSAIC, N.J.
Posiadamy w naszym składzie pierze własnego wyrobu. Pierze na pół z puchem 16 funt. Najlepszego gatunku $1.25 za funt. Puch czysty biały $1.75 za funt. Puch czysty gęsi $2.50. — Sprzedajemy rozmaite wsypy i perkale. Na żądanie wysyłamy próbki po całej Ameryce, zamówienia wysyłamy Expresem. — Piszcie do firmy Polskiej, będziecie uczciwie obsłużeni.

Telefon: Orchard 1521.
JÓZEF HALICKI, M. D.
— LEKARZ —
GODZINY:
12 do 2 po południu.
6 do 8:30 wieczór.
W niedziele do godziny 2 po południu.
311 EAST 10 STREET
NEW YORK.

PRZEZ 22 LATA
Nie zawiodłem jednego polaka, który nabył u mnie biżuterję.
Przed każdemi świętami opust
25 procent
od wszystkich zamówień
Franciszek Ficek
330 EAST 72 ST.,
NEW YORK
Telefon
Rhinlander 6286

FICEK

DR. H. E. COOK
CHOROBY OCZU, USZÓW, GARDŁA I NOSA
GODZINY:
Od 4 popołudniu do 7 wieczór.
Rano i w niedzielę na zamówienie
36 WEST 82 ULICA
NEW YORK CITY.
Tel.: Schuyler 0177.

NOSA, GARDŁA, USZU I OCZU SPECJALISTA
Godziny: Zrana 11—1; Wiecz. 5—7.
DR. J. SALERNOW
218 E. 15ta ulica. (pom. 2 a 3 Ave.)
Telefon: Lexington 4839

PATENT
może każdy uzyskać na nowy wynalazek lub też ulepszenie. Jak wyzyskać patentować, jak PATENT SPRZEDAĆ oraz wiecej ciekawych informacji wynalazkowych i patentowych dowiecie się z mej BEZPŁATNEJ KSIĄŻKI WYNALAZKOWEJ, którą możecie darmo otrzymać.
MARCIN LABINER
Adwokat Patentowy
3 Park Row (N. S.) New York

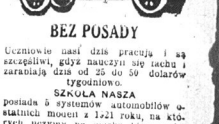

ARENA AUTO SCHOOL
BEZ POSADY
Uczniowie nasi dziś pracują i są szczęśliwi, gdyż nauczyli się fachu i zarabiają dziś od 25 do 50 dolarów tygodniowo.
SZKOŁA NASZA
posiada 5 systemów automobilów ostatniej mocni z 1921 roku, na których uczymy po 2 uczni kierowania, jazdy i mechaniki.
Kurs trwa do 4-ch tygodni.
Dostarczamy posad. Uczcie się fachu, który popłaca. Dla pracujących szkoła otwarta w niedzielę
Piszcie po katalog darmo do:
ARENA AUTO SCHOOL
151 West 54th St., New York

AKUSZERKA-MASAŻYSTKA
Żytomierskiego rządowego przytułku, i Kijowskiego Żydowskiego szpitala.
Porada i poród.
B. E. SMULENSON
271 E. Broadway, 5 piętro,
New York.
Tel. Orchard 8121.

SPECJALNOŚĆ CHOROBY CHRONICZNE
mężczyzn i kobiet
krwi, nerwów,
nerek i pęcherza
PORADA DARMO.
MÓWIMY PO POLSKU
Dr. ZINS
110 East 16th Street
(między Union Sq. i Irving Pl.)
Godziny Ulurowe:
Dziennie od 9 rano do 8 wiecz.
Niedziele od 9 rano do 4 popoł.

National Auto School

220 EAST 14th STREET
Blisko Trzeciej Avenue.
Dajemy najlepsze kursa we własnym języku, uczmy naprawy i jazdy na automobilach ostatniej konstrukcji. Gwarantujemy otrzymanie posadu.
Klasy otwarte dziennie i wieczorami.
KOMPLETNY KURS $25.00

SNY ZDŁAWIONE

Napisał

FRANCISZEK FRĄCZEK

(Ciąg dalszy).

— Panie Orski, proszę nie zapominać o tych książkach i proszę znów nas odwiedzić. A za dzisiejszą lekcję dziękuję panu, — szczebiotała Zosia.

Uścisnąwszy ręce wujaszka i kuzynki wyszedł z innem uczuciem. Było mu błogo i serdecznie.

Czwarty i piąty akt dzisiejszego wieczora wyrobił zeń bohatera. Tak przynajmniej rozumował...

XII

— Telegram od George'a! — zawołała ucieszona Zosia, gdy chłopak podał jej kopertę.

— Pośpieszny człowiek. To dobrze o nim świadczy, — zauważył Klątwa. — Co pisze?

Rozdarła kopertę i czytała:

— Przyjedzie dzisiaj... Spodziewa się być na miejscu około południa... Wyjeżdża zaraz...

Podała mu telegram.

Klątwa rzucił okiem na zegar:

— Dziewiąta... Musimy się spieszyć, Zosiu. Musimy wyjść zaraz, jeżeli chcemy porobić na czas zakupna... Będzie przecież uroczystość...

— Dobrze, wujaszku, — odrzekła skromnie pieszczącym głosem.

Zosia czuła się bardzo wesołą i szczęśliwą. Patrząc na jej zadowoloną minę i powagę, Klątwa podzielał szczęście i piękność chęci dorastającej panny.

Zaręczyny... Zosia zdawała sobie sprawę z treści rzeczy. Narzeczony, mąż, ojciec, rodzina, szczęście... Błogosławieństwo życia...

Wyszli pośpiesznie.

A niecierpliwy gość siedział tymczasem w wagonie kolejowym. Mijał miasta, miasteczka, wsie. Pociąg rzucał się, rwał, jakby zakochanemu pasażerowi chciał zadość uczynić.

Połowa drogi... Już za połową... Bliżej szczęścia a dalej od zgniłej arystokracji dolara... Bliżej Zosi, piękna i niewinności — a dalej od Sodomy i Gomory wyższego towarzystwa... Dalej i coraz dalej... Bliżej i coraz bliżej...

Ta błogość i tkliwość duszy w szczęśliwości uczuć kąpiącej się oblewała jego jaźń jak promieniami słońca wiosennego i osładzała myśli.

Wiedział nareszcie, że treścią życia jest miłość, miłość bezmierna... Zrozumiał, co znaczy kochać, kochać wzajemnie. Kiedy o matce i siostrze pomyślał, otrząsał się ze zgrozy i wciąż jeszcze nie mógł pojąć, jaką miłością czy instynktem względem niego kierowały się te kobiety.

Godziny mijały. Pociąg zatrzymywał się na stacjach i ruszał znowu.

Jeden jeszcze przystanek... Wysiądzie i obok tej się znajdzie. której mimo wszystkich sprzeciwieństw matki siostry kochać nie przestanie, bo jest mu drugą połową duszy.

Na słodkich wspomnieniach chwil czas mu schodził. Pamiętał dziką burzę i szał morza, ale widział równocześnie większą niż otchłań oceanu miłość własną do tej pięknej jak słońce po huraganie dziewczyny.

Zamknął oczy i zdawało mu się, że kochanka siedzi przy oknie i liczy włokące się minuty, wyglądając na obiecany jego przyjazd.

I rzeczywiście takiem było wyczekiwanie Zosi. Uwijała się, by wszystko mieć w pogotowiu w kuchni — wciąż myśląc o George'u. Klątwa zaś chodził zadumany uciechą i uśmiechał się co chwilę.

— Wujaszek wciąż się uśmiecha... Dlaczego? — zapytała go znienacka.

Pochwycony na gorącym uczynku nie mógł się wywinąć. Patrząc kuzynce w oczy, widział w nich miłość do onego człowieka tak silną, jak jego kiedyś. Rozczulony wyciągnął ręce i rzekł:

— Bo mam dla ciebie niespodziankę...

— Wujaszek wciąż o mnie myśli. Kiedyż ja będę w stanie odwdzięczyć się za to wszystko?...

Poruszała słodko wargami i odwzajemniała mu się błogiem patrzeniem w źrenice.

(Ciąg dalszy nastąpi)

EUGENJUSZ MAŁACZEWSKI

KOŃ NA WZGÓRZU

(Ciąg dalszy).

Włoch zaś, ucieszony z mej porażki, zaraz zaśpiewał swym barytonem aksamitnym pieśń, zaczynającą się od słów: „O, cara mia...!" Zostałem sromotnie pobity.

Codzień spotykamy się obaj na spacerze przed domem naszej donny, która czeka, siedząc w oknie, i patrzy przez dziurkę, wychuchaną w szronie, okrywającym szybę. Włoch dowiedział się, że ona lubi zwierzęta. Pewnego dnia przyszedł z oswojoną łasicą, siedzącą mu na ramieniu. Lecz nazajutrz ja triumfowałem, bom przywlókł ze sobą na sznurku żywego jeszcze gronostaja. Włoch jednak nie dał za wygraną i w dzień potem przelicytował mego gronostaja autentycznym żółtym lisem. Zawziąłem się tedy i ja. Dostałem młodego wilka, który przy pierwszem spotkaniu zagryzł jego lisa. I w turnieju tym pewniebym zwyciężył, gdyby z całego miasta nie zbiegły się wówczas wszystkie psy i nie rozszarpały mego wilczka przy ciepłych jeszcze zwłokach żółtego lisa. Włoch natomiast wytrzasnął skądś „błękitnego lisa" i od kilku dni paraduje z nim codzień na promenadzie, wywołując duży efekt w tłumie, oraz przy chylne uśmiechy w dziurce, wychuchanej w szronie na szybie.

Wpadłem w rozpacz i pewniebym rozpił się na śmierć, gdyby nie traf szczęśliwy. Przedwczoraj na tutejszym targu spotkałem chłopca „samojeda", który przyprowadził na sprzedaż tego oto niedźwiadka. Kupiłem bez namysłu i teraz zobaczymy, kto lepszy: ja, czy Włoch. Nie może być, żeby polski legjonista skapitulował przed nacją, którą Bóg stworzył poto jedynie, aby Austrja, stale bita przez cały świat, też miała kogo bić!.. Pęknie, szelma, z zazdrości. Dziś pogrążę go nareszcie w oczach naszej donny i zdobędę jej serce. Zguba nad Włochem wisi, chybaby tym razem przytaszczył ze sobą żywego krokodyla!...

— Zwyciężysz. Idź. Masz rację. Tu chodzi o honor całej armji! — krzyknęli chórem słuchacze.

Jednocześnie z ulicy pryncypalnej wpadł do zaułka żołnierz, ordynans Karasia, i zawołał:

— Panie podchorąży, włoski kapitan już jest!

— Z lisem?

— A jakże, z lisem, — odpowiedział ordynans.

— Dam ja mu lisa, — mruknął Karaś.

I poszedł, wlokąc na łańcuchu swą dziką wychowanicę. A że mu zrazu krnąbrnie się opierała, wbijając w śnieg wszystkie cztery łapy, przeto z miejsca użył żelaznego drąga. Poczem już szli w najlepszej komitywnie i Baśka — była to bowiem ona — biegła ciężkim truchtem, ocierając się piesz czotliwie o kolana podchorążego.

Samem już zjawieniem się swem wśród spacerującego tłumu wywołali żywe zainteresowanie, coś nawet, jakby w rodzaju wstrzemięźliwego entuzjazmu. Wnet zaszczękały tu i owdzie kieszonkowe kodaki Anglików. Pewien odważny major amerykański żartem ofiarował Baśce tabliczkę czekolady, którą pożarła bez namysłu, wraz z papierowem opakowaniem, tudzież z futrzaną rękawicą majora, — dłoń jakimś cudem udało mu się z niedźwiedziej paszczęki i z połykanej rękawicy unieść cało.

Przechodnie za zbliżeniem podchorążego wszędzie się rozstępywali, czyniąc szpaler, jakby przed parą nowożeńców, wracających od ołtarza. Baśka, czując, że cały ten honor jej przynależy, zrozumiała, iż jest bohaterką dnia. Wzbiła się więc w pychę i poczęła iść na trzech tylko łapach, czwartą zrzadka dotykając ziemi, a z boku paszczy wysunęła na kilka cali jęzor, co miało taki pozór, jakby niosła go w zębach. Wszystko to u niedźwiedzi polarnych jest przejawem nader wyszukanych manier. „Pomyślcie tylko nad tem dobrze, a zobaczycie, że jest tak, a nie inaczej" (jak zwykł mawiać mój starszy kolega po piórze, niejaki sir Rudyard Kipling).

Wśród ludzkiej ciżby, tłoczącej się po bokach i z tyłu, doszli tak aż do domu, gdzie mieszkali sprawczyni polsko - włoskich wzdychań i utęsknień. Włoch tkwił już na stanowisku. Dama dwojga rozmiłowanych serc główkę - blond miała wysuniętą przez otwarty lufcik i, strzygąc długiemi rzęsami, słuchała co jej prawił kochliwy kapitan bersaljerów, który przestępował z nogi na nogę, jak człowiek niezbyt wytrzymały, albo mocno zziębnięty.

(Ciąg dalszy nastąpi),

NOWY AMBASADOR

H. J. Jay, nowomianowany ambasador St. Zj. do Rumunji, wyjechał z New Yorku do Bukaresztu z żoną i dziećmi.

Korespondencje

NEW BEDFORD, MASS.

Obchód Kopernikowski

Ubiegłej niedzieli odbył się tutaj obchód 450-letniej rocznicy urodzin Mikołaja Kopernika, urządzony staraniem Rady Złączonych Towarzystw w sali szkoły publicznej.

Polonja w New Bedford należy do tych, która stoi w przednich szeregach postępu.

Na obchód stawiła się licznie. Program obchodu był umiejętnie ułożony. Przemawiali major miasta A. Remington i dyrektor szkoły wyższej dr. F. Williamson i ob. A. Korona z New Yorku, redaktor „Nowego Świata". Obchód otworzył ob. Kolano, powołując na przewodniczącego ob. Arendta, który z kolei przystąpił do wykonania programu. Orkiestra smyczkowa złożona z chłopców i panienek uczęszczających do szkoły publicznej odegrała przepięknie hymny polski i amerykański. Powołany do przemówienia burmistrz Remington podziękował za zaszczyt jakim go obdarzono i wyraził uznanie Polonji w New Bedford, że pamiętała o złożeniu hołdu wielkiemu uczonemu, przez co Polacy wystawili sobie jak najlepsze świadectwo, jako ludzie uświadomieni i pamiętający o zasługach pjonerów cywilizacji. Następnie przemówił dr. F. Williamson, przedstawiając dokładny obraz nauki astronomji przed Kopernikiem i wielkie zmiany w poglądzie na budowę świata spowodowane przez odkrycia Kopernika. Prof. dr. Williams winszował Polakom, że wydali z pośród siebie takiego genjusza, jak Kopernik, ale zarazem ostrzega, by nie byli z tego powodu zbyt zarozumiali, że już należą do rzędu tych narodów, którzy są współtwórcami cywilizacji. Prof. dr. Williams zwrócił uwagę zgromadzonej licznie Polonji, że Polacy w New Bedford stanowią 8 procent ludności, a w szkole wyższej ich niema prawie studentów ani studentek polskich, co świadczyłoby źle o kulturalnych zaletach rodaków Kopernika, gdyby tak miało być nadal. Kończąc swoje przemówienie prof. Williams wyraził życzenie, aby Polacy wykazali na przyszłość tyle postępu w dziedzinie oświaty ile wykazali w życiu gospodarczem i społecznem za czasu swego 25 letniego pobytu w New Bedford, Mass. Na zakończenie przemówił ob. A. Korona, przedstawiając szczegółowo pojęcia ludzkości i uczonych o budowie świata przed Kopernikiem, najważniejsze prawa odkryte przez Kopernika i dowody obrotu ziemi około swej osi, około słońca, czy ziemia jest okrągła, dlaczego woły morza się nie wyleją w przestrzeń, dlaczego ziemia i poszczególne planety nie upadną w przepaść. Przemówienia wszystkich mówców zgromadzeni wysłuchali z wielką uwagą, wdzięczni komitetowi, że im dał sposobność złożyć hołd wielkiemu uczonemu rodakowi.

THOMPSONVILLE, CONN.

Dnia 28go lutego pożegnał się z tym światem jeden z członków Tow. Tad. Kościuszki, t. j. Wojciech Salwa. Po krótkiej, bo zaledwie 5-cio tygodniowej chorobie, przeniósł się do wieczności. Ś. p. Wojciech Salwa, mając lat 33, był dawniej członkiem Towarzystwa Sokół Polski, później, — gdy większość przeszła do Tow. Tad. Kościuszki i on przeszedł z większością. Wieńce, ofiarowane były zmarłemu przez oba te towarzystwa.

Niechaj mu ta obca ziemia lekką będzie.

NOWE TOWARZYSTWO

Nowe Towarzystwo, założone zostało przez kilku obywateli, którzy już dawniej w podobnem byli. Tow. to, czyli Klub, będzie pod nazwą Polsko Amerykański Klub (Polish American Club).

Celem tego Klubu będzie organizowanie się na system amerykański, wciągając do tego Klubu młodzież, aby ona, zamiast po rogach ulic wystawać, uczyła się czegoś, oraz oddawała się sportowi, jak base ball, basket ball; i innym grom, aby tem zabawiać się i interesować polonję naszą. Nie jest to nic złego, bo zamiast wałęsać się gdzie po knajpach — lub zbijać bąki, to lepiej, aby wziął się do jakiej pracy, aby tem opędzić czas. Pomocnem im bardzo będzie, gdyż zarząd składa się ze starszych obywateli. I oni wiedząc, że gdy ich zorganizują, to oni wiele jeż mogą się przysłużyć i Domowi Narodowemu.

Do tego Zarządu wchodzą: — prezes, W. Szczur; wice prezes, J. Ziemnicki; sekr. prot. Fr. Nowak; sekr. fin., J. Zaczyński; kasjer, A. Pierz; zarządcy Fr. Rypyść i J. Zych.

NEWARK, N. J.

Filje Stow. Mech. Pol. z góry miasta i dołu miasta, mają się zebrać na wspólne posiedzenie, we środę, 14-go marca o godzinie 7:30 wieczór, w Polskim Klubie Oświatowym, 255 Court St.

Na tem posiedzeniu będzie referował jeden z dyrektorów, ob. H. Kogut i generalny sekretarz, ob. F. Popławski. Przedstawią nam bardzo ważne sprawy z działalności Stowarzyszenia w Polsce, jak również zamiary teraźniejszej dyrekcji, w dalszej pracy, aby Stow. Mech. Pol. jaknajlepiej się rozwijało tam w Polsce.

Karol Miewiński, przedstawiciel
Szczepan Zarzycki, prezes.

Pomysłowy zbrodniarz

NEWARK, N. J., 9 marca. — Harry Krug, brat znanego w Newarku pięściarza Kruga, w czasie sprzeczki z Aleksandrem Krupowiczem postrzelił tego ostatniego w nogę, raniąc go ciężko, a następnie wyszedłszy z salonu, wstąpił na pobliską stację policyjną, skąd zatelefonował po dorożkę. Zaledwie Krug oddalił się ze stacji, policjant pełniący dyżur na stacji otrzymał wiadomość o postrzeleniu Krupowicza i żądanie aresztowania Kruga, który tymczasem znikł bez śladu.

JERSEY CITY

Uniwersytet Ludowy
578 Jersey Ave.

W niedzielę, dnia 11 marca o godzinie 5:30 popołudniu, inż. Józef Milewski wygłosi odczyt, na temat

„Co powinniśmy wiedzieć o otaczającej nas przyrodzie".

Wstęp wolny.

Z Brooklyna

ZMARŁ W KRZEŚLE FRYZJERSKIM

Harold Bush, lat 24, zam. pn. 579 Warren ulicy — w chwili gdy strzygł mu włosy fryzjer, osunął się z krzesła na ziemię i padł martwy. Przywołany z ambulansem dr. Aguero skonstatował udar serca.

SKUTEK SZYBKIEJ JAZDY.

Policjant Lighcap, siedząc w swej budce przy Cortelgon Rd. i Ocean Parkway — widząc pędzącą na oślep dorożkę — wybiegł ze swej budki na środek ulicy, starając się nieostrożnego szofera przytrzymać. Tenże widząc, że grozi mu areszt, zamiast przystanąć, przyśpieszył bieg maszyny, chcąc zaś zbiedz za wszelką cenę — nie zwolnił nawet biegu na skręcie ulicy — w rezultacie czego maszyna wywróciła kozioł ka. Lighcap wnet na miejscu wypadku, wyciągnął z pod dorożki szofera — niebezpiecznie rannego, poczem przyszedł z pomocą czterem pasażerom, którzy szczęśliwie wyszli z wypadku — odnosząc tylko silne wstrząśnienie. Szofer nazwiskiem William Bonar, lat 24, pn. 9. St. Marks Ave., został umieszczony w ambulansie i odstawiony do szpitala powiatowego — gdzie jest więźniem.

Za swą szaloną jazdę będzie od powiadać przed sędzią — z chwilą gdy wyzdrowieje.

SPADŁ Z OKNA TRZECIEGO PIĘTRA — NA PARKAN

Do szpitala św. Katarzyny odwiózł onegdaj dr. Jarka, 4-letniego Alberta Bielskiego, pn. 274 Division Ave.. Podczas gdy matka jego zajęta była w kuchni gotowaniem kolacji — mały Albert wszedł do frontowego pokoju — otworzył okno — chcąc ująć w rękę kilka grudek śniegu — spoczywającego na gzymsie. Wychyliwszy się, stracił równowagę i spadł z trzeciego piętra na parkan, odnosząc niebezpieczne rany na całem ciele. Wisiącego na parkanie — w stanie nieprzytomnym znalazł Alberta przechodzący naówczas ulicę policjant Custer, który go zdjął, natychmiast telefonując do szpitala po ambulans. Matka jego była w rozpaczy — w żaden sposób nie chcąc się zgodzić na umieszczenie syna w szpitalu. Dopiero gdy dr. Jarka upewniła, iż gdy na to się nie zgodzi — naówczas postrada synka, zgodziła się wreszcie na żądanie lekarza. W szpitalu oświadczono, że chłopczyk wyzdrowieje.

ZAWIADOMIENIE

Niniejszem podaję do wiadomości członkom Wzajemnej Pomocy Bartosza Głowackiego, że posiedzenie kwartalne tegoż tow. odbędzie się dnia 10-go marca, w sobotę w Domu Narodowym na Driggs Ave.

Ważne sprawy na porządku dziennym, jak również ma być czytana lista członków.

Nieobecność na tem posiedzeniu będzie zastosowana podług praw konstytucji.

Wobec tego proszę o stawienie się całego Tow. w komplecie na godzinę 7:30 wieczór.

Jan Kowalski, sekr. fin.

CIERPIĄCYM NA SŁABY WZROK LUB BÓL GŁOWY

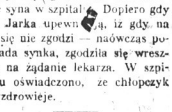

Gruntowne badanie oczu
Dr. S. BOMELSTEN
753 Manhattan Ave.
naprzeciw pocztY.
GREENPOINT, w Brooklynie.

Phone Greenpoint 5312.
DR. ANTONI PETRIKO
DENTYSTA - CHIRURG
229 BEDFORD AVENUE
cor. North 4th St.
Williamsburgh.

POLSCY LEKARZE

Tel.: Greenpoint 5715.
DR. LUDWIK GRYCZ
126 Eckford St., Brooklyn
GODZINY PRZYJĘCIA:
9—10 rano.
1—2 po południu.
6—8 wieczorem.
W niedzielę od 12—2 po południu.

Telefon: South 955.
St. M. Lewandowski, M. D.
Specjalista Chirurg
GODZINY:
8—9 rano. 1—2 po południu
6—8 wieczorem
707 Fourth Avenue, blisko 23 ulicy,
Brooklyn, N. Y.

Tel.: 0499 South.
DR. A. W. RUSIN
CHOROBY KOBIECE I CHIRURGJA
206 — 17th Street, Brooklyn, N. Y.
Godziny urzędowe:
od 11 do 1 po południu.
od 7 do 8 wieczór
W niedzielę tylko na zamówienie.

Telefon: Greenpoint 2279.
Dr. Marion R. Siudziński
GODZINY OFISOWE:
1—2 po południu i 6—8 wieczór.
Oprócz wieczorów w niedzielę
178 Metropolitan Ave.,
pom. Bedford Ave. i Berry St.
BROOKLYN, N. Y.

Dr. Franciszek W. Wiński
Dwa biura w Brooklynie:
866 Leonard St. 116 North 9 St.
blisko Nassau St. blisko Berry St.
Godziny:
od 8 do 9 wieczór od 9 do 10 rano
Od 1 do 3 po poł. od 3 do 5 wieczór
Tel. Greenpoint 3185 i Greenpoint 3462

PIERWSZORZĘDNY
ZAKŁAD KRAWIECKI
UBRANIA I PALTA
szyje podług najnowszej mody. — Staranność wykonania jest moją zasadą.
Ceny bardzo przystępne.
Odnawiam, czyszczę i prasuję garderobę męską i damską.
JAN RUTKOWSKI
1037 Manhattan Ave.
BROOKLYN, N. Y.

Wielki skład Ubrań
gotowych i na zamówienie
BR. C. & A. GOLDSTEIN
WSZELKIE CZĘŚCI GARDEROBY MĘSKIEJ W NAJLEPSZYM GATUNKU
PIĘKNE I RZETNE UBRANIA WIOSENNE PO BARDZO NISKICH CENACH
1138 Manhattan Ave.
róg Box St., GREENPOINT.
Tel. Greenpoint 0567

BEDFORD PHOTO STUDIO
Polscy Fotografiści
Sobolewski i Maszynowski
Są artystami w swym zawodzie.
Na zdjęciach weselnych i grupowych specjalna sztuka. Portrety olejne, wodne i krajoznowe.
328 BEDFORD AVE., B'KLYN
(Pom. ulica S. 2gs i 3-cia.)

POLSKA SPÓŁKA OBUWIA BIAŁEGO ORŁA
Ten kto zakupił obuwie w naszym sklepie, nie zawiódł się jeszcze nigdy na towarze. Sprzedajemy trzewiki sławnych na cały kraj firm — trzewiki trwałe — znakomicie szyte.
Każda para trzewików dostawiona do naszego sklepu z fabryki, jest jak najskrupulatniej zbadana — skutkiem czego za każdą parę trzewików gwarantujemy.
977 MANHATTAN AVE., BROOKLYN, N. Y.

Tel.: South 8239.
Z. A. Beck, Kontraktor Ciesielski i Budowlany
Ciesielska budynkowa robota i reperacja. Roboty cementowe i murarskie. Zakładam letnie siatki i zimowe okna do domów. Zakładam okna do ganków. — Wszelkiego rodzaju dachy i reperacje tychże.
329 EAST 2-ND STREET, SO. BROOKLYN, N. Y.

WIECE POSŁA BAGIŃSKIEGO

ELIZABETH, N. J.

we środę, 14-go marca, o godzinie 7:30 wieczorem
W DOMU NARODOWYM
111—1-SZA ULICA

NEW YORK, N. Y.!

we czwartek, 15-go marca, o godz. 7:30 wieczorem
W DOMU NARODOWYM
19-23 ST. MARKS PLACE (E. 8-ma ulica)

MASPETH, L. I.

w piątek, 16-go marca, o godzinie 7:30 wieczór
W DOMU NARODOWYM
WILLOW RÓG CLINTON ULICY

PASSAIC, N. J.!

w sobotę, 17-go marca, o godzinie 7:30 wieczorem
W SALI MAGDZIAKA I TOMCZYKA
36 PASCAIC, RÓG 8-EJ ULICY

RESTAURACJA
DOMU NARODOWEGO
przy 19-23 St. Marks Pl., New York,
Poleca Sam. Polonji Nowego Yorku i okolicy swą wyborną prawdziwą polską kuchnię.
Cena obiadu w dnie powszednie 50c.
GEŚ I KACZKA.
Prosimy o poparcie. ZARZĄD.

HIPPODROME
43rd STREET AND 8th AVENUE
LEPSZE CZASY Przedstawienie Największe
WIELU POLSKICH ARTYSTÓW
Dwa razy dziennie: 2:15 p. m. i 8:15 w. Cena: — 50c i $1.50

HARRISON, N. J.

Obchód Kopernikowski

urządzają wszystkie towarzystwa miejscowe w sali Sokołów w niedzielę dnia 11-go marca o godz 3-ej popoł.

Przemawiać będzie ob. W. Bojan - Błażewicz i inni obywatele polscy i amerykańscy.

Wstęp wolny.

Cała Polonję zaprasza

Komitet.

B. TOMASZEWSKI
(Real Estate)
634 FOURTH AVENUE,
bliско 18ej ulicy,
BROOKLYN, NEW YORK

TANIE DOMY W SO. BROOKLYNIE

8 fam. murowany, 5 pokoi i wanna, 1 mortgage $8,000, 2 mortgage $4350, rent $3,036 na rok, cena $19,000, gotówki $4,000.

6 fam. murowany, 4 pokoi i wanna, elektryka, 1 mortgage $6,000, 2 mortgage $4,100, rent $2,484 na rok, cena $17,000, gotówki $4,000.

6 fam. murowany, 4 pokoi, 1 mortgage $4350, 2 mortgage $2500, rent $1,816 na rok, cena $11,000, gotówki $2,500.

4 fam. i 2 sklepy, drewniany, 5 pokoi i 4 pokoi, 1 mortgage $5,000, 2 mortgage $2,000, rent na rok $1,764, cena $10,500, gotówki $3,500.

3 domy 6 fam., 4 pokoi i wanna, 1 mortgage $4,500, 2 mortgage $1800, rent z każdego domu $1,848 na rok, cena domów po $13,000, gotówki $2500.

4 fam. murowany po 4 pokoi i wanny, 1 mortgage $3,000, 2 mortgage $2,500, rent na rok $1,044, cena $9,000, gotówki $3,000.

4 fam. murowany po 4 pokoi, 1 mortgage $3,000, 2 mortgage $2,400, rent na rok $1,032, cena $8,600, gotówki $2,600.

2 fam. murowany, 17 pokoi, 3 wanny, 1 mortgage $5,000, rent na rok $1,488, cena $12,500, gotówki $4,000.

3 fam. murowany, 17 pokoi, 3 wanny, elektryka, gazowe ogrzewanie, nowy umalowany, 1 mortgage $4,500, rent na rok $1,560, cena $12,900, gotówki $5,000.

3 fam. murowany 20 pokoi, 3 wanny, 1 mortgage $4,400, 2 mortgage $1,100, rent na rok $1,560, cena $12,750, gotówki $5,200.

3 fam. murowany, 17 pokoi, 3 wanny, elektryka, 1 mortgage $4,500, rent na rok $1716, cena $14,000, gotówki $3,500.

2 fam. drewniany, 17 pokoi, 3 wanny, 1 mortgage $2,000, 2 mortgage $2,400, rent na rok $1,200, cena $8,600, gotówki $2,600.

2 fam. drewniany, 12 pokoi, 2 wanny, 1 mortgage $3,000, 1 mortgage $1,000, rent na rok $960, cena $6700, gotówki $2,000.

2 fam. drewniany, 8 pokoi, 2 wanny, elektryka, 1 mortgage $1,800, cena $5,200, gotówki $1,000.

2 fam. murowany, 11 pokoi, 2 wanny, elektryka, rent $1,560 na rok, cena $11,500, gotówki $2,500.

3 fam. „Stucco", 11 pokoi, 2 wanny, elektryka, parowe ogrzewanie, 3 garaże, lota 30x100, rent $1800 na rok, cena $12,000, gotówki $4,000.

2 fam. murowany, 13 pokoi, 2 wanny, elektryka, parowe ogrzewanie — nowy dom, sklanowne werandy, 1 mortgage $6,500, rent na rok $2,040, cena $16,000, gotówki $6,000, w najlepszej części Bayridge.

GIOSERNIA na sprzedaż, z urządzeniem i zapasy towaru, jest tam na 3 lata, 5 pokoi do zamieszkania, rent $65 miesięcznie, targuje się tygodniowo $400, wszystko za gotówkę. Cena $1900; dobry interes dla odpowiednich ludzi.

Podaje do wiadomości, że przeprowadziłem się na nowe miejsce do własnego biura. Proszę Szan. publiczności o poparcie. — Sprzedaję domy, kupuję mortgage, wypożyczam pieniądze na 2 mortgage. Biuro obecnie znajduje się pod 634 Fourth Avenue, bliско 18 ulicy. Zajmuję się również reperacją. Wszelkie porady darmo. Biuro otwarte codziennie od 9 rano do 9 wieczorem. W niedzielę od 9 rano do 5 po południu.

Bardzo dużo tam tanich domów. (16e)

ELIZABETH, N. J.

Posiedzenie Filji Stow. Mechaników Polskich odbędzie się w niedzielę, dn. 11-go marca, w Domu Narodowym Polskim o godz. 3-ej po południu. Sprawy bardzo ważne. Obecność każdego udziałowca konieczna.

J. Kiczek, sekretarz,
J. Kozłowski, przedst

POTRZEBA LUDZI

Czy macie chwilę czasu? Zgłoście się jeszcze dzisiaj, a udowodnię, że jutro wieczorem zarobicie $4 przez 2 godziny. Pokój 244, 206 Broadway, New York. Otwarte do 8 godz. wieczorem.

DOBRA SPOSOBNOŚĆ
poznania wszystkim prawdy o religji. Ja Kościół Narodowy w Polsce — 10c. Wrażenia z Polski — 10c.
Ks. JÓZEF ZIELONKO
kierownik Polsko-Katolickiego Kościoła w Ameryce
72 Montgomery St., Newark, N. J.

FARMY NA SPRZEDAŻ

Z powodu choroby, farma musi być tanio sprzedana. 152 akrów dobrej ziemi, duży las, wielki sad, dom 10 pokoi, stodoła, silo, duży kurnik i inne zabudowania, 12 krów, 2 konie, 200 kur, dużo siana, kartofli, 3 mile od dużego miasta. Cena za wszystko $4,500; gotówki $2,000.

Farma 62 akrów, 45 akrów ornej ziemi, resta pastwisko i las, dom 8 pokoi, stodoła, kurniki i inne zabudowania, 2 krowy, 1 koń, 100 kur, siano, maszynerja, uprząż, 2 mile do miasta. Cena za wszystko $1,900; gotówki $700.

P. OWDY
194 Ave A, bliско 12 ulicy New York (9e)

DROBNE OGŁOSZENIA

Praca dla kobiet
(Help wanted Female)

„FILE CUTTERS"
do pracy na „manicure files"
A. Henkel & Son
782 SOUTH 18th ST., NEWARK, N. J. (11m)

POTRZEBA dziewcząt do nauki, 412 na początek, szansa do awansu. Cascade Laundry, 843 Myrtle Ave., Brooklyn. (11f)

DZIEWCZĄT OPERATOREK
szansa do nauczenia się dobrego, czystego, interesującego fachu i dostawania zapłaty podczas nauki. Fabryka nasza zawiera nowoczesną pracownię i maszynerję. Zgłoście się osobiście, ażeby porozmawiać o tem z naszym supt.
Mr. McManus.
WHITALL MFG. CO.
99 Willie Street, Lowell, Mass. (12f)

Automobile na licytacji
Wszystkie wyroby i modele
Stosownie do stanu kieszeni każdego. Sprzedawane na PUBLICZNEJ LICYTACJI każdego poniedziałku, wtorku, czwartku i sobotę.
BROWN'S 3rd Ave., róg 11th St.
Automobile zawsze na wystawie.

KTO CHCE NAJLEPIEJ KUPIĆ **KTO CHCE** NAJPRĘDZEJ SPRZEDAĆ
Dom, farmę, lotę, interes, sklep, i t. d.
GAWLIŃSKI & COMPANY
Kupno i sprzedaż realności. — Kontrakty kupna i sprzedaży.
426 EAST 16th STREET, NEW YORK CITY.

Kto chce kupić — Kto chce sprzedać DOM lub INTERES
niech się zgłosi do
POSKIEGO BIURA REALNOŚCIOWEGO W GREENPOINT
W. WOLAŃSKI
Telefon: Greenpoint 4022.
111 DUPONT STREET, BROOKLYN, N. Y.
KANCELARJA NOTARALNA załatwie wszelkie sprawy starokrajowe z legalizacją konsularną.
WYSYŁKA PIENIĘDZY do Polski w dolarach i markach. — Sprzedaż Szyfkart na wszystkie linje po cenach kompanijnych
SPROWADZAMY RODZINY Z KRAJU.
Wszelkie informacje udzielamy chętnie Rodakom DARMO!

Praca dla Kobiet
(Help wanted Female)

POTRZEBA kobiet do czyszczenia farby i malowaru w fabryce, godziny od 8 do 5, oprócz niedziel. Mieszkanie i wiki. Zgłosić się: Brookwaspor, Hotel Gotham, 4th Ave & 55th St. (10f)

DZIEWCZĄT
POTRZEBA NATYCHMIAST do czytej lekkiej pracy w oddziele pakowania w kokosowej fabryce. Dobra zapłata.
FRANKLIN BAKER & CO.,
116 MILAY STREET, BROOKLYN (10f)

POTRZEBA dziewcząt do lekkiej roboty we fabryce. $12 na początek. Zgłoszenia: Simson Bros., 152 Canal St. (10,12f)

OPERATOREK
doświadczonych na Singer maszynach do szycia
do nauczenia się „automobile cover trade".
$14 tygodniowo na początek.
QUALITY FIRST FABRIC CO.
126 — 6th Ave., róg 10 ulicy (12f)

OPERATOREK
doświadczonych potrzeba
do pracy przy
damskich płaszczach bluzkach.
Stała praca.
Zgłoszenia na 4 piętro.
S. & N. WAIST CO.
60 Shipman Street
Newark, N. J. (16f)

DZIEWCZĄT
do nawlekania podrobionych pereł na lekkiej fabrycznej roboty.
Nie potrzeba doświadczenia.
JOSEPH H. MEYER BROS
220 25 St., Brooklyn (tfnf)

OPERATOREK doświadczonych na „overlock, hemstitch, zigzag i one needle" maszynach do szycia, stała praca, dobra zapłata i robota tygodniowa podczas nauki. Daisy Underwear Co., 541 Fifheenth Ave., róg 44th St., Newark, N. J. (16f)

FLAJEMAKERS
Stemmakers, turnisters, finisher, sealers, exhausters, potrzeba również dziewczyn do nauki.
AMERICAN AUTO LAMP CO.
415 Union St., Union Hill, N. J. (16f)

DZIEWCZĄT powyżej 16 lat do nauczenia się szycia na „power" maszynach, również do pracy jako inspektorki egzaminatorki, robota od tygodnia podczas nauki. Daisy Underwear Co., 541 — 44th Ave., róg 13th St., Newark, N. J. (15f)

POTRZEBA młodej dziewczyny do pracy w domu i do pilnowania dzieci, dobry dom, dobrze wynagrodzenie. Zgłoszenie 44 Hunter St., Newark, N. J. (11f)

„POWERPRESS" OPERATOREK
do pracy przy „tin stamping na bliss presses.
Muszą mówić po angielsku.
PHOENIX HERMETIC CO.,
3700—14th Avenue, Brooklyn
Culver L. 13th Avve stacja,
lub Church Ave. tramwaj do 37 St. (11f)

DZIEWCZĄT
do ubierania fartuszków i majteczek dziecinnych.
POLKASE
453 Broome Street (15f)

OPERATOREK
przy „overlock i two needle" maszynach.
Stała praca, dobra zapłata.
POLKASE
453 Broome Street (15f)

OPERATOREK na jedno i dwu igłowe maszyny także kilka dziewcząt do lekkiej fabrycznej pracy. Vogue Brassiere Co, 53 Bank St, Newark, N. J. (14f)

OPERATOREK doświadczonych przy bluzkach; stała praca; dobra płaca. David Horwitz, 333 — 7th Ave. (10f)

FEEDERS
1 składaczek przy magiu.
Zgłoszenia
SUPREME LAUNDRY
10th & Clinton St.
Hoboken, N. J. (10f)

OPERATOREK na Singer maszynach do szycia potrzeba, 450 — 6th Ave. 5 piętro od frontu. (10f)

DZIEWCZYN — DZIEWCZYN
do nauki i doświadczonych na maszynach do szycia
dobra płaca;
Bonus system.
MAEGERT UNDERGARMENT
Bedford Ave.
róg North 5 ulicy
Brooklyn. (10f)

OPERATOREK
doświadczonych
przy dziecięcych i panieńskich sukniach od 9 tygodni
dobra płaca;
stała praca.
ALEXANDER & DANIELS
418 Main Street
Orange, N. J. (11f)

DZIEWCZYN, dobra płaca początkującym, lekka praca, przy maszynach elektryczne przybory, doświadczenie nie konieczne, stała praca. Levitson Mfg. Co. 226 Newell St. Greenpoint, Brooklyn (14f)

DZIEWCZYN
25 potrzeba
przy zwyczajnych i specjalnych maszynach najlepsza płaca w mieście.
I. KALISH
Inc.
18 Jefferson Ave.
Elizabeth, N. J. (10f)

OPERATOREK
na Singer maszynach do szycia.
ELIZABETH WAIST CO.
42 Westfield Ave.
Elizabeth, N. J. (10f)

OPERATOREK
doświadczonych, także „finishers" przy sukniach;
najwyższa płaca;
stała praca przez cały rok.
PERTH AMBOY MFG. CO.
380 New Brunswick Ave.
Perth Amboy, N. J. (14f)

OPERATOREK
do nauki i „examiners" potrzeba; także dziewcząt od 18 do 16 lat przy „clipping"
Zgłoszenia
DELPARK INC.
Seventh & Market Streets
Elizabeth, N. J. (10f)

PRASOWACZEK I SKŁADACZEK
potrzeba przy męskich kosulach wyoka płaca gwarantowana.
Zgłoszenia
H. KOSENBAUM & CO.
15 Rankin Street
róg First Ave.
Elizabeth, N. J. (10f)

Praca dla kobiet
(Help wanted Female)

NECKWEAR
potrzeba dziewcząt, które znają dobrze szyć do nauczenia się cut-tie making. Przyjemna praca.
Odpowiednie będą pobierały zapłatę podczas nauki.
BLANCHARD & PRICE
142 — 6th AVENUE (11f)

OPERATOREK potrzeba przy kosznach i bluzkach dla chłopców; stała praca przez cały rok, sanitarne pomieszczenie, doświadczonych i do nauki. Zgłaszać się od 8 rano do 6 wieczorem, air. Levin, 129 Greenpoint Ave., Brooklyn. (11f)

KOBIET i dziewcząt do pracy w restauracji, pół dnia, zamiana mają kierowalność. Doświadczenie nie potrzebne. Zgłoszenia 350 West 42nd St., o 10 rano do Mr. Hoff. (10f)

POTRZEBA operatorek doświadczonych na power maszynach, S. Karpen & Bros. Jackson & Steinway Avve., Long Island City. (11f)

DZIEWCZĄT potrzeba doświadczonych i do nauki na maszynach do szycia; do pracy na bialych materjach; stała praca i dobra zapłata; S. Watine, 196 Franklin St., — róg Greene St. Brooklyn. (15f)

SHAKERS
feeders, tumers;
dobra płaca.
GOLD SEAL LAUNDRY
40 Paterson Ave.
West Hoboken, N. J. (10f)

POTRZEBA dziewcząt do pracy przy „Light bench assembly i Foat press", dobra sposobność, stała praca, dobre warunki pracy. Zgłoszenia: Oxwell Acetylene Co., 646 Freilinghausen Avenue, Newark, N. J. (10f)

POTRZEBA kobiety do ogólnej roboty domowej, dobry dom, dobra zapłata, familja składająca się z trzech osób. Telefonować Jersahire 5629. (15f)

DZIEWCZĄT
potrzeba do pracy w „sweater mills" doświadczenie nie wymagane.
STRAPPON KNITTING MILLS,
994 Cypress Ave.,
Brooklyn, N. Y. (15f)

OPERATOREK doświadczonych na „zigzag" maszynach.
Zgłoszenia
H. G. MUNSON CO.
226 — 4th Ave. (11f)

DZIEWCZĄT potrzeba powyżej 17 lat; dobra zapłata. Zgłoszenia: Superkrit Hosiery Mills, 84 Bergen Road, Jersey City, N. J. (11f)

"BRASSIERES"
Doświadczonych „seamers, binders, strippers i examiners".
Stała praca raty tok.
William E. Cain Co.,
65 LAFAYETTE ST., NEWARK, N. J. (12f)

OPERATOREK POTRZEBA
do pracy przy płaszczach dla małych i większych dzieci.
Reliable Mfg. House
5 East 16th Street (12f)

OPERATOREK 20
doświadczonych na jedwabnych bluzkach robota tygodniowa lub na sztukę:
dobra zapłata.
BER VEN CO.
250 Market Street, Newark, N. J.
Telefon: Market 2044 (11f)

DZIEWCZĄT
potrzeba 22c na godzinę
szansa do awansu.
NATIONAL ASBESTOS MFG. CO.
146 Henderson St., Jersey City. (16f)

ROBERT TREAT SHIRT MFG. CO.
158 Summit Street
Newark, New Jersey. (11f)

POTRZEBA DZIEWCZYN
doświadczonych na wszystkich operacjach na „miniature incandescent" lampach.
Najwyższa płaca
1 stała robota.
TITAN MINIATURE LAMP CO.,
287 Glenwood Ave.
Bloomfield, N. J. (12f)

OPERATOREK na „power press", doświadczeni operatorzy mogą zarobić dobre pieniądze, stała praca, dobre warunki. Zgłoszenia Oxwell Acetylene Co., 646 Freilinghausen Ave., Newark, N. J. (10f)

POTRZEBA DZIEWCZYN
przy „hamstich" na maszynie do wyszywania ozdób.
Stała praca.
Przyzwoity do nauki
Zgłoszenia
LONG HANDKERCHIEF CO.
347 Bloomfield Ave.
Passaic, N. J. (15f)

Praca dla Mężczyzn
(Help wanted Male)

MĘŻCZYZN POTRZEBA
do pracy na „Oyster steamers"
Zgłoszenia:
THE H. J. LEWIS OYSTER CO.
Foot of Cedar St.
Bridgeport, Conn. (12m)

POTRZEBA agentów do sprzedawania „Chewing gum" i cukierków po sklepach po całej Ameryce. Można zarobić $10 dziennie. Przysyłacie 50 centów na sample i warunki. Adresować: Anthony Fronczek, 215 East 23rd St. New York City. (11m)

POTRZEBA drukarza na prowincji przy pracy. Zgłosić się zaraz do „Iskra" Publishing Co., 421 N. Main St. Waterbury, Conn. (11m)

ROBOTNIKÓW potrzeba. Zgłosić się: Hopwood Retinning Co., 56 Commercial St., Greenpoint Brooklyn. (16m)

NECKTIE STREAMERS
muszą być doświadczeni.
SALVATORE BONAN,
110 — 116 West 32rd St.
N. Y. C. 2 piętro. (10m)

„REED WORKERS" potrzeba do robot przy wózkach dziecinnych. Dyla Shaller, 1817 Putnam Ave. Brooklyn.

POTRZEBA mężczyzn do mycia automobili z doświadczeniem. 127 tygodniowo. Zgłoszenia 420 E. 163 St., pomiędzy Melrose i Brook Aves. (11m)

POTRZEBA mężczyzny do ogólnej roboty w składzie futer. Nathan Berger, 118 W. 29th St. (10m)

POTRZEBA
Dwudziestu pierwszej klasy
ROBOTNIKÓW
do ogólnej roboty w tudwisarni.
Dobra zapłata. Stała praca.
niema nieporozumień między robotnikami
LYCOMING MOTORS CORP.
Williamsport, Pa. (12m)

Praca dla mężczyzn
(Help wanted Male)

ROBOTNIKÓW DO FOUNDRY
do nauczenia się odlewania.
Stała praca.
TUTTLE & TUTTLE MFG. CO.,
Berry & North 10th St., Brooklyn. (14m)

POTRZEBA operatorów doświadczonych na Singer maszynach do szycia, stała praca, dobra płaca. Zgłoszenia: Pattison Fants Co., 730 Atlantic Street, Stamford, Conn. (11m)

POTRZEBA
MĘŻCZYZN
do stałej pracy, dobra płaca
dobre życie dla samotnych,
Dobry dla mężczyzn z rodziną,
$5.00 miesięcznie.
Znajomość lacnu nieportrebna
Zgłosić się do:
NEW JERSEY ZINC COMPANY
93 Main Street
FRANKLIN, N. J.
(t.f.n.)

ROBOTNIKÓW do drzewa. Zgłosić się gotowi do pracy. Bujinger Russel East Avenue & Newtown Creek, Long Island City. (10m)

"POLISHERS" pierwszorzędnych „all-round" mężczyzn, przy mosiężnych i białych metalach. Hamin Inc., 18 Hopkins Ave., Jersey City. (14m)

MĘŻCZYZN
potrzeba „double season square shear i press operators" doświadczonych tylko.
UTILITY CAN CO.
484 Van Alst Ave.
Long island City. (10m)

ROBOTNIKÓW przy tnicinie i „framer" doświadczonych. Dobra płaca, 497 Bedford Utrecht Ave., Brooklyn. (10m)

„LUMBER HAND" do pracy w lumber yard W. R. Coffee, Box & Lumber Corp. 191 Plymouth St., Brooklyn. (10m)

„GALVANIZERS" mężczyzn, którzy pracowali przy „hot dip process" Leiferts Galvanizing Work, — 512 E. 20 St. (10m)

MĘŻCZYZN potrzeba, 18 centów na godzinę i sposobność do awansu. National Asbestos Mfg. Co., 146 Henderson St. Jersey City. (10m)

GÓRNIKÓW POTRZEBA
kopalnia żelaza blisko
Wharton, New Jersey.
Dobre domy, elektryka i woda do wydzierżawienia od $6 do $10 miesięcznie.
Stała robota.
Zgłaszać się listownie lub osobiście:
THOMAS IRON CO.,
Wharton, New Jersey (15m)

ZDOLNEGO krawca potrzeba, stała praca. 254 Driggs Ave. Brooklyn. (10m)

ROBOTNIKÓW potrzeba. Zgłosić się: Okonite Co., Canal Street, Passaic — N. J. (11m)

MŁODYCH MĘŻCZYZN
I CHŁOPCÓW
powyżej 16 lat
do lekkiej fabrycznej pracy
Stała robota
$15 tygodniowo podczas nauki;
można zarobić $20 i wyżej
z wprawą.
Robotnicy na dniówkę zarabiają $14 na tydzień na początek
Wm. CRABB & CO.
Third Ave. & Fourth St.
Newark, N. J. (10m)

ROBOTNIKÓW potrzeba do pracy we fabryce. Stark, 575 Columbia St., Brooklyn. (11m)

WOODWORKING
mężczyzn do pracy przy maszynach.
Fifth Avenue Coach Co.,
605 WEST 132nd ST., ROOM 4 (tfn)

POTRZEBA mężczyzn do mycia automobili, doświadczeni. Hall Place Garage, 4 Hall Place, bliско 7 ulicy (10m)

POTRZEBA ROBOTNIKÓW
do ogólnej pracy w „scrap iron yard".
Dobra zapłata, stała praca.
ROUNONI BROS.
Brooks & Meserole Sts.
Jersey City, N. J. (15m)

LUDWISARZA
potrzeba do pracy we fabryce wyrabiania drzewa, musi mieć doświadczenie na maszynach. Zgłoszenia:
J. SKLAR WOODWORK CO., Inc.,
676 Hopkinson Ave., Brooklyn (10m)

„SIZERS" potrzeba, stała praca, dobre warunki, nie na niepoczumieniu. Zgłosić się gotowi do pracy. Wallkill Mfg. Co.
Wallkill, N. Y. (11m)

ROBOTNIKÓW potrzeba do lekkiej roboty na sewaniu. Dobra sposobność dla mężczyzn starszych i słabowitych. Zapłata 43 centów na godzinę; 55 godzin tygodniowo do wyboru. Zgłosić się: Vernon Avenue, L. I. City, N. Y. Zgłaszać się od 7 rano do 12:30 w południe. (11m)

POTRZEBA operatorów przy męskich spodniach "pocket makers, closer, under pressor i presers". New Jersey Jeans Co., 148 Ave F, pomiędzy 22 a 23 ulicami, Bayonne, N. J., Bayonne 1652. (10m)

STAŁA posada dla woźnicy; darmy rent. Zgłoszenia: Arlington Lumber Co. Office Arlington, N. J. wieczorami 4 do 9, lub w niedzielę 3 do 5. (16m)

POTRZEBA operatorów przy męskich spodniach "pocket makers, closer, under pressor i presers". New Jersey Jeans Co., 148 Ave F, pomiędzy 22 a 23 ulicami, Bayonne, N. J., Bayonne 1652. (10m)

STAŁA posada dla woźnicy; darmy rent. Zgłoszenia: Arlington Lumber Co. Office Arlington, N. J. wieczorami 4 do 9, lub w niedzielę 3 do 5. (16m)

PRZY PAPIEROWYCH PUDEŁKACH
doświadczonych
„turners in" potrzeba
LOUIS S. SCHMIEDER
207 W. 25th Street. (10m)

PRZY PAPIEROWYCH PUDEŁKACH
doświadczonych
„drivers" potrzeba
LOUIS S. SCHMIEDER
207 W. 25th Street. (10m)

ROBOTNIKÓW do czyszczenia okien, do świadczonych z referencjami do roboty w mieście i rezydencjach na prowincji. Platiron Window Cleaning Co. 1 E. 23rd St. (14m)

ROBOTNIKÓW
STAŁA PRACA
DZIENNE I NOCNE SZYCHTY
Zgłoszenia przed 7 rano lub pomiędzy 5:30 a 8 po południu.
Stosunki mieszkalne dogodne.
National Sugar Refining Co.,
Yonkers, N. Y.
Brać subway do Van Cortlandt Parku, potem Yonkers tramwaj do Getty Square. (31m)

Interesy do sprzedania
(Business Opportunities)

DOM na 5 familji, bucternia i groseria, drugi sklep do wynajęcia, rent przynosi 1 mieszkanie, do sprzedania z powodu innego interesu. Zgłoszenia przez telefon, pod nr. 380 Wythe Ave. Brooklyn. (7,8,11a)

KORZYSTAJCIE z okazji! Z powodu nie porozumienia spólników, chcemy sprzedać restauracja, znajduje się w centrum rozynsej i polskiej kolonji, interesu dobrze rozwinięty, urządzenie pierwszorzędne, kontrakt lokalu zapewniony na 4 lata. Szczegóły można zasięgnąć od właściciela restauracji, 195 Ave. A, restauracja „Jar". (11a)

GROCERY, cigar, stationery, 3 eleganckie pokoje, duże towary, dobra lokata, pie nigdy. Cena $650. Zgłoszenia: 320 West 40th St., bliско 8 Ave. (10m)

DO SPRZEDANIA meble z 3 pokoi, można zamieszkać, tanio, z powodu wyjazdu do drugiego miasta. 781 East 11th St., A. Mockunas. (10a)

LUNCHROOM restauracja na sprzedaż, dobra sposobność dla małżeństwa lub dla dwóch spólników, tygodniowy czynsz $46; zyskasz $23 miesięcznie, naprzeciw remizy tramwajowej. 1405 Bergen St., Brooklyn. (11a)

DO SPRZEDANIA candy store z 4 pokojami, naprzeciwko szkoły publicznej. Cena $325. Zgłosić się: 511 S. 16th ulica, Newark, N. J. (11a)

GROSERNIA i delikatesen na 3ej ulicy, okazyjnie do sprzedania; dwa pokoje do zamieszkania, rent 12x, interes tygodniowy $400. Wiadomość Gawliński, 426 East 16th St. (11a)

GROSERNIA i delikatesen z dwoma pokojami, rent $25, lease 4½ lata, w polskiej i ruskiej okolicy, tanio do sprzedania dla prędkiego kupca. Zgłoszenia na miejscu. 551 East 16th St., New York City. (12a)

RESTAURACJA na sprzedaż, bardzo tanio z powodu wyjazdu do kraju, lease na 3 lata, 624 East 13th Street, Terboski. (12a)

BUCZERNIA na sprzedaż z powodu nie porozumienia między spólnikami, dobry wyrobiony interes. 501 E. 6th Street City. (12a)

GROSERNIA i bucternia na sprzedaż w polskiej i ruskiej okolicy, stary wyrobiony interes z powodu wyjazdu do stanu W. D. c-o Nowy Świat. (12a)

CANDY store z 2ma pokojami na sprzedaż z powodu wyjazdu na farmę, w polskiej dzielnicy, blisko parku, tratra szkoły, polskiego kościoła. 91 Driggs Ave Greenpoint Brooklyn. (12a)

GROSERNIA do sprzedania, 133 Franklin St., Greenpoint. (12a)

GROSERNIA i delikatesen i candy store w polskiej i angielskiej okolicy na sprzedaż tanie od 36 lat, z 2-ma pokojami do zamieszkania. Zgłoszenia listowne na H. P., Nowy Świat. (20a)

DO SPRZEDANIA bucternia, sklep naroznikowy w polskiej dzielnicy, bardzo tanio, na bezczynie. 949 Manhattan Ave., Brooklyn, Greenpoint. (12a)

DO SPRZEDANIA w polskiej dzielnicy dobrze prosperujące interesa, Grosernia i Delicatessen, Buczernia, Candy Store z pokojami. Interes Szrewski. Dry Goods store. Interes Krawiecki, Sklep z przyborami do warzenia piwa, Salon, Reustaurant, itd.

W. WOLAŃSKI
Polskie Biuro Realnościowe
111 Dupont St., Brooklyn, N. Y.

NADZWYCZAJNA SPOSOBNOŚĆ
2 piętrowy dom murowany na sprzedaż. Wszelkie ulepszenia, wanny białe „sinks" Oxynaz zaryzował 1916 miesięcznie — cena $9500. Zgłoszenia do sklepu: 686 — 4th Ave., South Brooklyn. (17,18,24,25,3,4,10e)

MEBLE z 2 pokoi do sprzedania, kupujący może zamieszkać. 2 piętro w tyle na prawo. J. Kitajczuk, 33 Avenue A. (10a)

MEBLE frontowe do sprzedania, 16 Fairview Avenue, Newark, N. J., 1-ese piętro. (11a)

DO SPRZEDANIA „Live poultry market" w polskiej dzielnicy, dobry interes, tanio. 598 Grand St., Jersey City. (11a)

DO SPRZEDANIA wielki zbiór chrząszczy (beetles) około 50 tysięcy egzemplarzy (particular i exotica) dobrze uporządkowane, około okazowych egzemplarzy i rzadkości. Cena 10 tysięcy dolarów. W. Sofman, ul. Kilinski No 8, Grudziądz—Polska. (10a)

Z POWODU WYJAZDU NA FARME, SPRZEDAJĘ SWÓJ FURACIE I PIEKARNIĘ ISTNIEJĄCĄ 15 LAT. PRZY RESTAURACJI „SUMMER GARDEN" 164 EAST 10th STREET, NEW YORK CITY. (12b)

Z POWODU niespodziewanego wyjazdu, sprzedam tanio bucternię, grosernię i delikatesen, w fabrycznej i polskiej okolicy, rent z dwoma pokojami 13x. Przeciętny obrót tygodniowy 1250, lease 3 mona znacznie powiększyć. T. Niemiec 119 Tichenor Street, Newark, N. J. (12b)

MEBLE z 3 ładnych pokoi do sprzedania, można zamieszkać. Zgłoszenia w sobotę po południu, w niedzielę przed i po południu. 540 East 6th St., Apt. 17. (11a)

DO SPRZEDANIA z powodu większego interesu, bucternia i groseria w polskiej dzielnicy, istniejący 15 lat, 131 East 7th St. (11b)

DO SPRZEDANIA BONDY Z POWODU KUPNA FARMY SPRZEDAM PO CENIE NIE BARDZO PRZYSTĘPNEJ BONDY W DOLARACH ZŁOTYCH. ZGŁOSIĆ SIĘ SUPT. 548 WEST 164th ST., N. Y. C. (12a)

GROSERNIA i delikatesen na sprzedaż na ulicy Kniazdak, 1429 Norman Street, Ridgewood, L.I.N.Y. (15a)

RESTAURACJA i Lunch Room w polskiej dzielnicy, dobry interes, na sprzedaż z powodu braku zdrowia. Tel. Stagg 303 Kingsland Ave., Brooklyn. (11b)

MEBLE pokojowe w dobrym stanie do sprzedania natychmiast z powodu wyjazdu. E. Doran, 111 Dupont Street, Brooklyn. (10a)

NIEZWYKŁA sposobność. Sklep krawiecki męski, gotowe do sprzedania z powodu dzienia się do własnego domu. Sklep jest w najładniejszej i najbogatszej okolicy Brooklynu. Cena $2000, sprzedam prawie za darmo. Dochód tygodniowy od 450 do 1100. Zgłoszenia: Wolanski, 111 Dupont Street, Greenpoint, Brooklyn. (10b)

BUCZERNIA do sprzedania, 134 Driggs Ave. Bucternia, do sprzedania, 336 Oakland Street, na rogu Green Street. Zgłoszenia 103 Engert Ave., Brooklyn. (16b)

GRAMOFON za $25 z rekordami, kosztował $75. Katarowski, 195 E. 4th St., New York City. (16a)

Realności do Sprzedania
(Real Estate for Sale)

NAJNOWSZEJ konstrukcji, w dobrym stanie dwu familijny dom, parowe ogrzewanie, elektryka i garaż, wymagana gotówka $2,000, reszta na mortgage. — Hillicke, 4720 Proctor St., róg Cooper Ave., jeden blok od Myrtle Ave., Brooklyn, telefon. Jefferson 4141. (12a)

DOMY DO SPRZEDANIA TANIO
4 fam. murowany w dobrym stanie, po 4 pokoi i biała wanny, ciepła woda, parowe miejscowe, cena $12,500, pierwszy mortgage $4,500, gotówki $3,500, rent $1,620. — 6 fam. murowany po 5 pokoi i wanny na Bayridge, w bardzo dobrej okolicy, lota 31x100, cena $17,000, gotówki $4,500, rent $2,496. — 3 fam. murowany 17 pokoi i 3 wanny, wszystkie pokoje jasne, lota 25x100, cena $13,000, gotówki $4,000, rent $1,620. — W niedzielę proszę się zgłosić pod numer 110—15th St.— Brooklyn. Frank A. Jurek, 689—5th Ave., Brooklyn. Telefon: South 8706 i Shore Road 4088. (11e)

Realności do Sprzedania
(Real Estate for Sale)

GAWLIŃSKI & CO.
Polecają następujące „Bargains"
w New Yorku
3 fam. murowany ze sklepem, rent $1,848. Cena $14,000; mała wpłata.
8 fam. i 2 sklepy na Ave A. Rent $2,604. Cena $21,000, wpłaty $5,000.
10 fam. w bardzo dobrym stanie. Rent $2,500. Cena $19,500, wpłaty $3,000.
16 fam. i 2 sklepy na Ave A. Rent $4,092. Cena $32,000, mała wpłata.
20 fam. 5 piętrowy. Rent $2,800. Cena $18,000, wpłaty $5,000.
18 fam. i sklep (piekarnia) fire proof. Rent $4,200. Cena $30,000, wpłaty $5,000.
33 fam. „All Imprv." Rent $11,508. Cena $65,000, wpłaty 15,000.
10 fam. na 7 ulicy najbrzeńsk kościoła. Rent $4,068. Cena $35,000, wpłaty $6,000.

W SO. BROOKLYNIE
2 fam. murowany ze sklepem na 4 Ave. Rent $1,332. Cena $8,500, wpłaty $3,500.
2 fam. drewniany, w dobrem położeniu. Cena $6,000, wpłaty $2,000.
3 fam. murowany. Rent $840. Cena $6,750, wpłaty $2,500.
4 fam. drewniany w dobrym stanie. Rent $720. Cena $3,600, wpłaty $2,000.
6 fam. murowany, rent $1,608. Cena $11,000, wpłaty $2,000.
6 fam. drewniany. Rent $1,080. Cena $8,500, wpłaty $2,500.
8 fam murowany. Rent $2,040. Cena $16,000, wpłaty $4,000.
9 fam. murowany. Rent $3,420. Cena $20,000, wpłata wedle umowy.
16 fam. apartment. Rent zgórą $4,000. Cena $30,000, wpłaty $5,000.

W GREENPOINT
3 fam. drewniany w dobrym stanie, 15 pokoi. Cena $6,750, wpłaty $3,000.
4 fam. mur. „All Imprv." Rent $2,880. Cena $15,000, wpłaty $3,500.
6 fam. drewniany w dobrym stanie