„NOWY ŚWIAT"
The only Polish A. B. C. Newspaper in the Eastern States

Nowy Świat
THE POLISH MORNING WORLD

Kto raz przeczytał „NOWY ŚWIAT" Ten zawsze go czyta
6 STRONIC 6

No. 143. Rok XXVI. DAILY AND SUNDAY. NEW YORK, PIĄTEK, 25 MAJA (FRIDAY, MAY 25) 1923 Entered as second Class Matter, March 21st, 1914, at New York Post Office, New York, N. Y. CENA 3 CENTY

ALJANCI ZOSTALI ZAALARMOWANI ZBROJENIAMI TURCJI I GRECJI

Wojska tureckie i greckie gromadzą się wzdłuż rzeki Marycy

SERBOWIE RÓWNIEŻ GROMADZĄ WOJSKA — GRECY NIE CHCĄ ODDAĆ TURCJI MIASTA KARAGACZ

PARYŻ, 24 maja. — Państwa aljanckie są zaalarmowane groźną postawą wojsk tureckich i greckich zgromadzonych po obydwuch stronach rzeki Marycy. Niebezpieczeństwo wznowienia wojny staje się coraz bardziej prawdopodobnem od czasu, gdy rząd grecki kategorycznie odrzucił żądanie tureckie, by Grecja od stąpiła Turcji miasto Karagacz położone naprzeciw Adrjanopola.— Dla tych powodów Anglja zarządziła mobilizację floty śródziemnomorskiej i wysłanie rozkazów pogotowia do okrętów wojennych strzegących cieśnin.

Grecja zgromadziła 40,000 żołnierzy nad prawym brzegiem rzeki Marycy podczas, gdy Turcy posiadają tylko 7,000 milicji dla utrzymania porządku we Wschodniej Tracji.

Serbja w obawie by nie być zaskoczoną niespodziewanym wybuchem zawieruchy na terytorjum zachodniej Tracji zarządziła mobilizację wojsk nad granicą grecko-serbską.

Przewodniczący delegacji greckiej Venizelos oświadczył, że delegacja grecka w piątek opuści konferencję w Lozannie, jeżeli Turcja się nie zgodzi na wzajemne określenie odszkodowań wojennych.

Przedstawiciele Turcji odrzucili propozycje Venizelosa, oświadczając, że nie mogą się zrzec pretensji do odszkodowania za zniszczone przez wojska greckie miasta, ze względu na godność narodową i muszą otrzymać chociaż częściowe odszkodowanie. Jeżeli przyjdzie do zerwania konferencji pokojowej w Lozannie i wznowienia działań wojennych pomiędzy Turcją i Grecją napewno inne państwa zostaną wciągnięte do nowej wojny. Pierwsza która może być wciągnięta do wojny mimo swej woli jest Bułgarja. Premjer Stambulińskij w swoim przemówieniu do sejmu bułgarskiego zaznaczył, że najważniejszą kwestją Bułgarji na przyszłość jest dostęp do morza Egejskiego, który właśnie prowadzi przez terytorja sporne pomiędzy Turcją i Grecją a które Bułgarja spodziewa się zdobyć gdy nadarzy się jej ku temu sposobna pora.

Rząd grecki zwrócił się do rządu serbskiego z zapytaniem, jakie stanowisko zajmie rząd serbski wrazie wybuchu wojny pomiędzy Grecją i Turcją o Trację Wschodnią. Rząd serbski dotychczas jeszcze nie dał żadnej odpowiedzi. Posiedzenie konferencji pokojowej w Lozannie zostało odłożone do soboty w oczekiwaniu na wykonanie groźby przez delegację grecką której przewodniczący Venizelos oświadczył, że opuści konferencję jeżeli sprawa wzajemnych odszkodowań nie zostanie do piątku skreślona i umożona.

BOLSZEWICY RZĄDZĄ ROSJĄ PRZY POMOCY ŻELAZNEJ PIĘŚCI

402,032 komunistów rządzi absolutnie 130 miljonami ludności rosyjskiej

MOSKWA, 24 maja. — Rosja bolszewicka nie jest republiką— chociaż urzędowo jest tak nazywana. Jest ona raczej państwem oligarchicznem, w którem znikoma garstka 402,032 komunistów rządzi 130,000,000 miljonami ludności. Bolszewicy tyrani twierdzą, że lud rosyjski jest ciemny i nie zdolny do rządzenia sobą, więc bolszewicy muszą rządzić nie świadomym narodem rosyjskim nie pozwalając mu na wybór własnych przedstawicieli, którzyby rządzili Rosją w imieniu ludu rosyjskiego.

Zimno wyrządza olbrzymie szkody w rolnictwie

LAWTON, MICH., 24 maja. — Zimna i spóźniona wiosna wyrządziła olbrzymie szkody rolnictwu w Stanach Zjednoczonych które będą wynosić setki miljonów, jeżeli wkrótce nie nastąpi zmiana w warunkach klimatycznych. Zbiory winnic można uważać w tym roku za przepadłe. Nowy kwiat winnic zostało zupełnie zniszczony przez silne przymrozki. Również zostały zniszczone albo silnie uszkodzone wcześniejsze warzywa, których sadzonki zczerniały i prawdopodobnie już nie odżyją o ile wkrótce nie nastąpi zmiana powietrza.

Francja oszczędza światła dziennego

PARYŻ, 24 maja. — Senat francuski większością 180 głosów przeciw 109 uchwalił dzisiaj prawo o oszczędzaniu światła dziennego i przesunięcia zegarów o jedną godzinę naprzód. Parlament już wcześniej uchwalił projekt do prawa o oszczędzaniu światła dziennego.

ALJANCI MAJĄ WYDAĆ SPECJALNE PIENIĄDZE DLA ZAGŁĘBIA RUHR

PARYŻ, 24 maja. — Nagły wzrost cen artykułów żywnościowych w prowincjach nadreńskich i zagłębiu Ruhr z powodu spadku marki niemieckiej zmusza aljantów do wydania nowej waluty dla prowincji nadreńskich i zagłębia Ruhr. Rząd angielski i belgijski już się zgodził w szczegółach co do wydania nowej monety, która zostanie wydana prawdopodobnie po zatwierdzeniu ogólnych planów podczas następnej konferencji, która się odbędzie w przyszłą niedzielę w Paryżu. Rządy aljanckie obawiają się że nowa moneta puszczona w obieg może być szybko wyłowiona przez ludność i okaże się konieczność wydawania coraz większych sum, co może spowodować gwałtowny spadek nowej waluty.

KOZACY DOŃSCY STAWIAJĄ OPÓR BOLSZEWIKOM

BERLIN, 24 maja. — Opór kozaków dońskich przeciw rządowi bolszewickiemu nabiera coraz więcej siły. Oddział kozaków dońskich wpadł w ostatnich dniach do pewnej wsi w której oddział żołnierzy bolszewickich i kilku komisarzy wybierali podatek i skazywali na publiczną chłostę zalegających z podatkami i rozbroiwszy żołnierzy osmagał komisarzy nahajkami na śmierć. Następnie kozacy zwołali ludzi z 18 okolicznych wsi i przedstawiwszy nadużycia komisarzy nakłonili do uchwalenia rezolucji którą wysłano do Moskwy, że podobne przyjęcie spotka wszystkich komisarzy bolszewickich, jeżeli będą się znęcać nad spokojną ludnością.

Marszałek Ferdynand Foch kawalerem orderu „Virtuti Militari"

Mowa Prez. Wojciechowskiego, Marszałka Piłsudskiego i odpowiedź Foch'a

WARSZAWA, 4 maja. —

O godzinie 10-ej w Belwederze odbyło się uroczyste odznaczenie marszałka Focha Wielkim Krzyżem Orderu „Virtuti Militari" przez Prezydenta Rzeczypospolitej, w obecności Kapituły Orderu z marszałkiem Piłsudskim na czele, prezesa rady ministrów, ministra spraw zagranicznych i posła francuskiego de Panafieu. Prezydent wygłosił do marszałka Focha następujące przemówienie:

„Panie Marszałku Foch!

Polska zawdzięcza swoją wolność Francji, dlatego wita Ciebie — przedstawiciela armji francuskiej i zwycięskiego wodza armji sprzymierzonych —cały naród polski z taką radością i serdecznością. Wczoraj byłeś świadkiem, jak w dniu swojego święta narodowego Polska uczciła swojego rycerza, Józefa Poniatowskiego, który zadzierżgnął pierwsze węzły braterstwa Polski i Francji. Wiąże je ze sobą oddawna nietylko wspólność interesów państwowych, ale i wspólne cechy narodowe, wyrażające się w umiłowaniu wolności, równości i braterstwa, jako podstaw spółżycia narodów.

Panie Marszałku, gdy zdawać będziesz raport Prezydentowi Republiki Francuskiej ze swej podróży, możesz dać świadectwo tej niezbitej prawdzie, że Rzeczpospolita Polska żywi nietylko uczucia głębokiej wdzięczności dla swojej wielkiej sojuszniczki, lecz jest zawsze gotowa stanąć z nią razem w obronie traktatów pokojowych, gdyby one miały być zagrożone, i wykona to z całą siłą swojej odrodzonej potęgi mocarstwowej.

Braterstwo broni Polski i Francji znalazło swój wyraz zewnętrzny w mianowaniu Ciebie Marszałkiem Polski. Dziś nadaję Ci Wielki Krzyż Orderu „Virtuti Militari" — i marszałek Piłsudski w imieniu kapituły tego orderu wyrazi uczucia, któremi się kierowała, przedstawiając mi wniosek o odznaczenie Ciebie naszym najwyższym orderem wojskowym".

Następnie zabrał głos marszałek Piłsudski, który powiedział co następuje:

„Panie Marszałku,

Kapituła naszego orderu „Virtuti Militari", której mam zaszczyt przewodniczyć, jako były wódz naczelny w czasie naszej ostatniej wojny, — postanowiła jednomyślnie mianować Ciebie kawalerem „Virtuti Militari", pierwszej klasy. Uchwałę tę potwierdził dekret Prezydenta Rzeczypospolitej.

Według statutu, którego brzmienie w ostatniej formie obecnie ustalamy — krzyżem tej klasy odznacza się wodzów naczelnych, którzy wygrali wojnę. Wojnę — nie jedną bitwę.

Wezwano Ciebie, Panie Marszałku, do odegrania rozstrzygającej roli w chwili krytycznej dla wojsk, na czele których stanąłeś dla poprowadzenia do zwycięstwa armij, złożonych z kilku państw, rozlicznych narodów, miljonów walczących, olbrzymiej ilości armat i wszelkiego rodzaju sprzętu wojennego — nie szukano wówczas posiłku ilościowego — ale szukano... człowieka.

W chwili ciężkiej, gdy zwątpienie przejmowało ludzi i serca słabły, znaleziono Ciebie, by zmienić słabość w siłę, zastąpić rozpacz nadzieją, a wątpliwość decyzją.

Panie Marszałku — Ty także jesteś człowiekiem, Ty także mogłeś mieć chwile słabości, godziny wahania — i oto w olbrzymim wysiłku, przezwyciężywszy siebie samego, udało Ci się przywrócić funkcjonowanie porządku „z miarą i wagą".

Udało Ci się usunąć zgiełk namiętności. Zanim świat ujrzał zwycięstwo, wypisane na karcie Europy bagnetami Twoich żołnierzy, — jużeś je był odniósł w Twej duszy i mózgu.

Panie Marszałku — w dziejach ludzkości niema wydarzeń wojennych w takim rozmiarze, jak te, któremi kierowałeś.

Przyjmij tedy, Panie Marszałku, odemnie i Kapituły Orderu wyraz naszej głębokiej czci, do której dołącza się wielka radość, że od dziś dnia ozdobiony naszym najwyższym orderem wojskowym, — wstępujesz w grono rodzinne walecznych mężów Polski — i to nietylko jako Wielki Wódz, którego imię chwalebne należy do historji, ale także jako nasz wielki przyjaciel".

Poczem Prezydent udekorował Marszałka Focha orderem „Virtuti Militari" I klasy.

Marszałek Foch złożył podziękowanie Prezydentowi Rzeczypospolitej za przyznanie mu godności, która napełnia go osobliwą dumą i pozostanie w jego rodzinie świadectwem uczuć Polski dla jego osoby. Następnie dodał:

„Oddając hołd wysiłkom Francji w celu oswobodzenia Polski, pan Prezydent Rzeczypospolitej przypomniał węzły, które łączyły w przeszłości oba kraje, oraz wspólny ideał, ożywiający ich zapałem dla sprawiedliwości i wolności.

Te myśli wyższe powodowały Francją, gdy zmagała się za zdobywcą i ciemiężycielem, i dziś wznawiając te myśli, raduje się tryumfem sprawy polskiej.

Osągnęliśmy zwycięstwo na polach bitwy dzięki naszej jedności. Pozostańmy zjednoczeni i w czasie pokoju, by nasze kraje rozwinęły w ramach sprawiedliwości i wolności swą wielkość i pomyślność.

W oswobodzonej i odrodzonej Warszawie mogę dać zapewnienie w imieniu rządu francuskiego i całej Francji, że Polska ma pewność znalezienia Francji przy swym boku dla dopomożenia Jej w dziele odbudowy narodowej, w zgodnym związku z Francją może prowadzić działalność, mającą przedewszystkiem na celu utrzymanie i wykonanie obecnych traktatów".

Skandal policyjny w Newarku

2 policjantów będzie oskarżonych o działanie z rabusiami

NEWARK, N. J., 24 maja. — Ława sędziów przysięgłych powiatu Essex, otrzyma dzisiaj dowody rabunku popełnionego w dniu 11 maja, w czasie którego policjant Bederski, jako jeden z uczestników rabunku został zabity.

Prokurator J. O. Bigelow zażądał wytoczenia skargi o morderstwo przeciw policjantowi Theodore Schaeffer i byłemu policjantowi Adamowi Dreschowi, oskarżonym o branie udziału w rabunku.

W związku z owym rabunkiem zostało aresztowanych 11 osób, między innymi kilku policjantów, którym po zebraniu dodatkowych dowodów będą również wytoczone skargi o morderstwo i rabunek. Dotychczasowe śledztwo przeprowadzone przez prokuratora ustaliło, że zamordowany policjant Bederski, Dresh i inni byli w więzieniu powiatowym, by się naradzić ze znanym włamywaczem McKenna, co do sposobu przeprowadzenia rabunku. Trzej dozorcy więzienni, którzy się przyznali do wpuszczenia Bederskiego i towarzyszy zostali suspendowani. Dozorcy więzienni tłumaczyli się, że wpuszczając policjantów do więzienia dla rozmowy ze znanym włamywaczem McKenna sądzili, że policjanci mieli zamiar dowiedzieć się od McKenna jakichś szczegółów, odnośnie jego wspólników, ewentualnie wyjaśnienia jakiejś zagadkowej zbrodni, którą zakomunikowano policji.

Węgry dostaną pożyczkę, jeżeli będą wypełniać warunki pokoju

PARYŻ, 24 maja. — Międzyaljancka komisja odszkodowania zatwierdziła węgierski plan odbudowy kraju przy pomocy zaciągniętej pożyczki zagranicznej i obiecała uczynić zadość prośbie rządu węgierskiego w celu odroczenia do pewnego czasu rat odszkodowaniowych nałożonych na Węgry przez międzyaljancką komisję odszkodowaniową.

SEKRETARZ WOJNY STAN. ZJEDN. ZA POWIĘKSZENIEM ARMJI

Będzie dopóty potrząsał szablą, aż się naród amerykański obudzi

SAN DIEGO, Cal., 24 maja.— Sekretarz wojny Weeks w przemówieniu wygłoszonem podczas entuzjastycznego przyjęcia go przez mieszkańców S. Diego, oświadczył, że dopóty będzie „potrząsał" szablą, aż się naród amerykański obudzi i zrozumie konieczność zorganizowania odpowiedniej obrony narodowej.

Sekretarz wojny oświadczył w swem przemówieniu, że czuł się poniżony, gdy zobaczył 13 żołnierzy załogi fortu Russell mających bronić portu San Diego.— „Chcę Wam zwrócić uwagę" — powiedział sekretarz wojny skierowując się do obecnych na zgromadzeniu senatorów i kongresmanów stanu Kalifornji, że głosowaliście za zmniejszeniem armji wbrew mojemu protestowi. Nie wiem skąd kongres weźmie tylu żołnierzy, aby obsadzić liczne forty broniące wybrzeży na wypadek gwałtownej potrzeby. Uważam że port San Diego powinien być odpowiednio broniony, ale nie przez 13 żołnierzy załogi fortu". W zakończeniu swego przemówienia sekretarz wojny oświadczył zgromadzonym, że podobny stan uzbrojenia i garnizonów fortecznych jak w San Diego jest w całych Stanach Zjednoczonych.

ZNOWU ZABURZENIA PRZECIWŻYDOWSKIE W RUMUNJI

BUKARESZT, 24 maja. — Studenci wrzucili dzisiaj do klas zajmowanych przez studentów żydowskich bomby śmierdzące. Skutkiem bitwy powstałej z tego powodu 8 studentów żydowskich zostało ciężko rannych.

BOLSZEWICY W ROSJI PODDAJĄ SIĘ ŻĄDANIOM ANGLJI

GROŹBA WOJNY ANGLJI Z ROSJĄ ODWRÓCONA

LONDYN, 24 maja. — Niebezpieczeństwo zerwania stosunków handlowych Anglji z Rosją, a możliwie wznowienie działań wojennych zostało odwrócone. Rząd bolszewicki zgodził się na wszystkie żądania angielskie przyrzekając zapłacić odszkodowania za zajęcie angielskich okrętów rybackich łowiących ryby przy wybrzeżach Murmanu. Rząd angielski natomiast przyrzekł nie poruszać kwestji religijnych i nie protestować przeciw postępowaniu rządu bolszewickiego z organizacjami religijnemi istniejącemi w Rosji.

Nie mała zasługa w załatwieniu groźnego niebezpieczeństwem sporu angielsko-rosyjskiego przypada nowemu premjerowi Baldwinowi który wszelkiemi sposobami starał się, gdy jeszcze był zwykłym ministrem finansów by sporu rosyjsko angielskiego nie doprowadzać do ostateczności nadając mu charakter polityczny podczas gdy spór ten miał wszystkie cechy nieporozumienia handlowego okraszonego kwestją religijną, która w obecnych czasach nie powinna być brana w rachubę w sporach pomiędzy narodami.

Po objęciu stanowiska szefa rządu angielskiego nowy premjer polecił ministrowi Curzonowi załatwić spór bez potrzeby zrywania stosunków handlowych z Rosją do czego w ogromnym stopniu pomogła nie zwykle pojednawcza nota rządu bolszewickiego przedstawiona dzisiaj lordowi Curzonowi przez Krassina w której rząd bolszewicki godzi się na wszystkie żądania Anglji z wyjątkiem na protest Anglji w sprawie kwestji religijnej w Rosji.

ZAPOWIEDŹ WYBUCHU BOLSZEWICKIEJ REWOLUCJI W NIEMCZECH

Komuniści opanowali miasto Gelsenkirchen, wypędzając policję i wojsko

ROSJA PRZEZNACZYŁA 20,000.000 FRANKÓW NA FINANSOWANIE REWOLUCJI BOLSZEWICKIEJ

ESSEN, 24 maja. — Robotnicy komuniści opanowali dzisiaj kwatery policyjne i baraki wojskowe, wypędzając za miasto policję i nieliczną załogę wojskową. Podczas walki komunistów z policją i żołnierzami 5 komunistów zostało zabitych i 65 rannych. Komuniści wywiesili na gmachach publicznych czerwone sztandary na znak zwycięstwa i zaprowadzenia w mieście nowego rządu.

Prasa niemiecka zapowiada w Niemczech wybuch bolszewickiej rewolucji. Wypadki w Dorthmund, a ostatnio opanowanie miasta Gelsenkirchen przez komunistów, są niczem innem jak pierwszemi oznakami zbliżającej się w Niemczech rewolucji bolszewickiej.

Organ komunistów niemieckich „Rothe Fahne" ogłosiła zawiadomienie do członków partji komunistycznej, że do 10-go czerwca każda większa fabryka musi mieć zorganizowany oddział, złożony przynajmniej ze 100 robotników gotowych każdej chwili do walki.

Odezwa organu komunistycznego do swoich zwolenników stoi w sprzeczności z dekretem ogłoszonym przez rząd pruski, że nikomu oprócz rządu nie wolno tworzyć oddziałów wojskowych.

Francuskie władze okupacyjne ogłosiły dzisiaj, że są w posiadaniu dowodów, iż bolszewicka Rosja śle olbrzymie zapomogi dla komunistów, tak w pieniądzach, jak i w naturze. Według zebranych dowodów — bolszewicy dotychczas przesłali komunistom niemieckim około 20,000.000 franków szwajcarskich na przygotowanie rewolucji bolszewickiej w Niemczech, oprócz wielu tysięcy ton zboża i żywności.

Francuskie władze okupacyjne ogłosiły tę wiadomość w odpowiedzi na zarzut prasy niemieckiej, że rewolucja bolszewicka w Ruhr jest przygotowana przez Francję.

DOMAGA SIĘ WYPOWIEDZENIA WOJNY BOLSZEWIKOM ROSYJSKIM

Mienszewik, Abramowicz, na kongresie socjalistycznym w Hamburgu, piętnuje bolszewików jako wrogów ludzkości

HAMBURG, 24 maja. — Przywódca mienszewików (rosyjskiej partji socjalistycznej), przemawiając na międzynarodowym kongresie partji socjalistycznej wzywał delegatów partji socjalistycznych wszystkich krajów do wydania wojny na śmierć i życie bolszewickim tyranom przez wznowienie w Rosji organizacji socjalistycznej, złożonej z robotników i chłopów, którzy następnie zaprowadziliby w Rosji rządy prawdziwie demokratyczne.

Abramowicz stwierdził, — że miejsce przedwojennej burżuazji, szlachty, popów i czynowników zajęli komuniści, którzy aczkolwiek nieliczni, tak steroryzowali cały kraj, że nikt nie śmie im stawić oporu. W Rosji niema żadnej wolności, oprócz dla bolszewików. Niema wolności zgromadzeń, słowa, chyba dla bolszewików. Głosowanie jest publiczne i tak bywa kierowane, że zawsze zostają wybrani kandydaci bolszewiccy. Chłopi mają zaledwie piątą część głosu. Głos bolszewicki znaczy tyle, co głos pięciu chłopów i robotników, nie należących do partji komunistycznej.

Na miejscu dawnej burżuazji carskiej powstała nowa burżuazja bolszewicka, która jest jeszcze sroższa i bezwzględniejsza w uciskaniu olbrzymich mas narodu, które w duszy pragną rządów demokratycznych przez wybranych przedstawicieli, ale nie widzą sposobu dla uwolnienia się od krwiożerczych tyranów.

Kto rządzi w Rosji bolszewickiej

LWÓW, 12 maja. (Poczta.)—Według statystyki sporządzonej przez tajny komitet wykonawczy Sowieckiej Rosji na 31 najwyższych stanowisk w Rosji 27 z nich zajmują żydzi; na 978 czrezwyczajek w 892 naczelnikami są żydzi, a wśród tych ostatnich 159 jest obcych żydów; ekspozytury szpiegowskie na pograniczu są wyłącznie obsadzone przez żydów; wszystkie stanowiska najwyższe w aprowizacji, w przeróżnych misjach handlowych mają w swem posiadaniu również żydzi pod kierownictwem Nuchima Fedora Berkowicza.

STAN CONNECTICUT ZA UNIEWAŻNIENIEM USTAWY PROHIBICYJNEJ

HARDFORD, Conn., 24 maja. —Legislatura stanu Connecticut, która trzykrotnie opowiedziała się przeciw zatwierdzeniu ustawy prohibicyjnej, powzięła dzisiaj odpowiednie kroki, idąc w ślady legislatury stanu New York, aby unieważnić prawo prohibicji o zakazie wyrobu i sprzedaży napojów alkoholicznych na terytorjum stanu New York. Senator demokratyczny z Waterbury wniósł dzisiaj w senacie stanu Connecticut rezolucję podpisaną przez wielu senatorów, przewidującą unieważnienie prawa prohibicyjnego Volstead'a. Obydwie izby legislatury oddały przedłożone sobie rezolucje swoim komitetom prawniczym, które wyznaczą w tej sprawie przesłuchy i następnie zwrócą się do izb ustawodawczych z poleceniem powzięcia uchwały unieważniającej ustawę o przymusowej prohibicji.

Marszałek Foch dokona w dzień Wieńczenia Grobów w Decoration Day odsłonięcia pomnika dla uczczenia poległych żołnierzy amerykańskich wzniesionego w Paryżu.

BELGJA STARA SIĘ O POZYSKANIE ANGLJI W SPRAWIE RUHR

PARYŻ, 24 maja. — Rząd belgijski stara się pozyskać zgodę Anglji w sprawie odszkodowań podczas konferencji, która się odbędzie w Paryżu pomiędzy przedstawicielami Francji i Belgji. Stara się rząd belgijskiego prawdopodobnie zostaną uwieńczone pomyślnym skutkiem z powodu zmiany rządu w Anglji.

Agenci prohibicyjni na jeziorze Erie złapali kanadyjski okręt przemycający wódkę do Buffalo, N. Y.

DROBNE OGŁOSZENIA
NA NUMER NADZIELNY POWINNY BYĆ DOSTAWIONE NAJPÓŹNIEJ W PIĄTEK WIECZÓR

KRONIKA MIEJSCOWA

Dzisiaj — Grzegorza.
Dzisiaj — Pogoda.

RUCH OKRĘTÓW

Przybędą do New Yorku:

Piątek: Mauretania z Southampton, Reliance z Hamburga.

Odpłyną z New Yorku:

Piątek: Bergensfjord do Bergen, Bonheur do Montevideo, Sama oo Santiago.
Sobota: Homeric do Southampton, Baltic do Liverpool, President Roosevelt do Bremy, Ebro do Valparaiso, Wytheville do Cape Town, Homestead do Port Said.

Wielki koncert i bal „Samopomocy"

odbędzie się w sobotę, dnia 26go maja w Domu Narodowym, 19-23 St. Marks Place, w New Yorku. Początek o godzinie 8ej wieczór.

W koncercie wezmą udział pierwszorzędne siły artystyczne.

Dochód przeznaczony na emigrantów w Ellis Island.

Obowiązkiem naszym jest nieść im pomoc. W tym celu Tow. „Samopomoc" urządza koncert i bal, aby tym braciom przyjść z pomocą, licząc również na serdeczne poparcie Sz. Rodaków tak szlachetnego celu.

Komitet.

Zapasy o szampionat okr. I. Zw. Sok. Pol. i bal

odbędą się w siedzibie gniazda 7go —19-23 St. Marks Pl. w New Yorku, we środę 30-go maja.

W zapasach o szampionat udział weźmie pięć par zapaśników, którzy wyszli zwycięsko z walk przedwstępnych odbytych w Maspeth, 19go maja.

Najlepsze siły sokole po kilkumiesięcznym przygotowaniu się, walczyć będą o szampionat swej wagi, a zwycięzcy otrzymają pasy i złote medale.

Po zapasach przy muzyce p. Mroza rozpoczęte się bal.

Początek walk punktualnie o godzinie 8ej wieczór.

O poparcie prosi gniazwo 7.

Przyjechali z Polski

Okrętem „Homeric" bracia — Franciszek, Marion i Józef Gawlik, w wieku 17, 16 i 11 lat. z Gorlic, Małopolska do ojca i matki Gawlik, 653 Milwaukee Ave., Chicago, Ill.

Karol i Piotr Czaja przyjechali z Małopolski do ojca Jana Czaja, Middletown, Conn., na farmę.

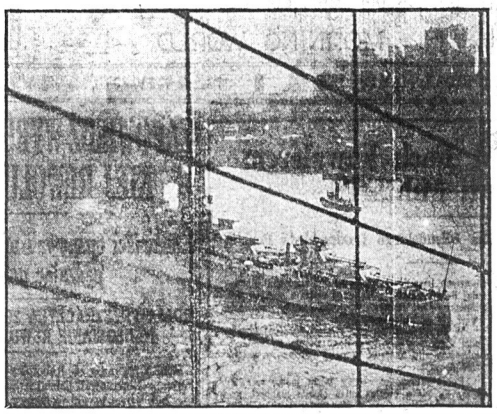

Pod mostem brooklyńskim

Okręt wojenny „Kansas" chluba floty amerykańskiej sfotografowany został pod mostem brooklyńskim

Z zebrania koszykarzy

W dniu 12 maja rb. odbyło się w Domu Narodowym (sala dolna) zebranie koszykarzy.

Prezes M. Kostyra otworzył zebranie krótkiem przemówieniem, w którem przytoczył różne wypadki, jakie miały miejsce między niezorganizowanymi koszykarzami w ciągu ostatnich 3 lat.

Następnie kasjer M. Madej zdał sprawozdanie z finansów unji i przedstawił rozchody ostatnego balu.

Sprawozdanie Madeja zostało przyjęte.

Wkońcu A. Marks z Org. Am. Fed. Pracy zaapelował do zebranych koszykarzy, aby się zorganizowali i utworzyli unję, która im zapewni polepszenie bytu przez uregulowanie cen od „sztuki".

Na apel Marksa zapisało się 130 koszykarzy reprezentujących warsztaty nowojorskie, brooklyńskie i inne.

Każdy z wstępujących dał $1. wstępnego, przyrzekając wpłacić 75 centów miesięcznego podatku na następnem posiedzeniu.

Z korporacji koszykarskiej zapisało się 20 członków. Wszystkich warsztatów jest 23. Zarządzają one 274 ludzi. Dowiedziano się także, iż bossowie strącali koszykarzom 20 procent z każdej wypłaty tygodniowej w ciągu ostatnich 2 lat. Na zakończenie zebrani wyrazili podziękowanie urzędnikom unji za pełną poświęcenia i zaparcia się pracę i jednogłośnie, przyrzekli czytać i rozpowszechniać „Nowy Świat", jako jedyne pismo, popierające ruch robotniczy.

Na tem posiedzenie zamknięto.

Zawiadomienie

W piątek, dnia 25go maja br. odbędzie się o godzinie 8ej wieczorem, bardzo ważne zebranie rusko-polskiego oddziału koszularzy w sali 315 E. 10 ulica w New Yorku.

Rodacy! Obudźcie się i zrozumcie, że bez organizacji robotnik nie dojdzie do celu.

Organizacja zapewni nam polepszenie bytu, który się słusznie należy za ciężką pracę.

Na zebranie winni przybyć wszyscy robotnicy koszularze.

Nie zapomnijcie o dniu i o godzinie zebrania.

Z bratniem pozdrowieniem
A. K. W. of. A.
(24, 25)

Lekcja szkoły nauk społecznych, odbędzie się w niedzielę, 27 maja (zamiast 20 maja), o godzinie 3ej po południu w Domu Narodowym.

ZIĘCIK, sekr.

Z TEKI REPORTERA

Dziś jest „Piątek Bezpieczeństwa" — uważajcie na samochody!

Dziś wieczorem w Domu Narodowym, 19-23 St. Marks Pl, odbędzie się posiedzenie Tow. Zw. Śpiewaków Polskich na Wschodzie. Początek obrad o godz. 8ej wieczorem

Jutro dowiemy się czy będzie strajk 20,000 pracowników hotelowych i restauracyjnych w New Yorku i Brooklynie.

Na oskarżenie Berty Carlson—255 East 125 ul. został aresztowany Hieronim Andre, zamieszkały pod tym samym adresem. Powodem oskarżenia było zakłócanie spokoju publicznego.

Od dnia 1go stycznia do dnia dzisiejszego zginęło od wódki domowego wyrobu 147 osób. Liczba zatrutych „munszajnówką" z dnia na dzień się powiększa, mimo apelu prasy polskiej i amerykańskiej.

Tomasz Lynch, lat 54, 123 — 3 Ave., został znaleziony bez przytomności przed domem 2450 — 2 Ave. Policja zawezwała karetkę pogotowia i odwiozła Lyncha do szpitala Harlem, gdzie lekarze stwierdzili zatrucie wódką. Gdy Lynch wytrzeźwiał dzięki zabiegom doktorów szpitalnych, zabrano go na stację policyjną — gdzie musiał przyrzec, że więcej nie weźmie „pocieszycielki" do ust.

W szpitalu Bellevue zmarł z powodu wodowstrętu 7-letni Romuald Trzaska, 211 W. 147 ul., który został pogryziony przez psa gdy się bawił na chodniku przed domem. Mimo energicznej opieki lekarskiej nie udało się chłopca uratować z tego powodu, iż oddano go do szpitala zapóźno.

Wielki Piknik

Towarzystwo śpiewu „Chopin" z Bronx, urządza w niedzielę dnia 27 maja w Manhattan Casino, na 155ej ulicy i 8ej ave. wielki wiosenny piknik.

Sympatyczny zespół śpiewaczy, dokłada wszelkich starań, aby zabawa, pierwsza tego rodzaju w sezonie, była pod każdym względem pierwszorzędną. Do tańców przygrywać będzie doskonała orkiestra.

Początek o godzinie 2ej po południu. Wstęp 50 centów.

Z dołu Manhattan można dojechać najwygodniej i najprędzej górną koleją 6ej ave., lub koleją podziemną. Można również wziąć górną kolej 3ej ave., omnibus 5ej ave. i tramwaj 8ej ave.

(24, 26, 26, 27)

Zawiadomienie

Posiedzenie Kółka Przyjaciół, Gr. 111 Zj. Nar. Pol. odbędzie się w piątek dnia 25 maja, o godzinie 8ej wieczorem w Domu Narodowym przy 8ej ulicy w sali zwykłych posiedzeń.

Wszyscy członkowie proszeni o przybycie.

Józef Flock, sekr. prot.

Czesława Dąbrowska wypuszczona z Ellis Island

Wczoraj do Detroit wyjechała Czesława Dąbrowska i wkrótce wyjdzie za mąż za Stanisława Piąt kiewicza.

Przed miesiącem panna Dąbrowska przyjechała okrętem „Mauretania", lecz nie została wypuszczona, gdyż kwota polska była wyczerpana. Jej narzeczony, ob. Piątkiewicz wniósł apelację do Washingtonu. W międzyczasie Dąbrowska została deportowana. Po rewizji kwoty okazało się, że Dąbrowska miała prawo wylądowania. Zatelegrafowano jej więc urzędownie do Polski, iż może przyjechać. Panna Dąbrowska po raz drugi przyjechała do New Yorku i wczoraj wypuszczona została z Ellis Island i znajduje się w drodze do Detroit.

BALETOWY WIECZÓR

popisu klasycznej szkoły tańców p. Luni Nestor, w niedzielę, dn. 27-go maja, o godz. 7:30 wiecz. w Washington High School.

Początek z powodu długiego programu o godz. 7:30 wieczorem punktualnie.

Prosimy Szan. Polonję o poparcie tej ogromnej pracy.

Na stacji kolei podziemnej ul. 125 i Lexington Ave. pociąg uderzył 30-letniego Jana Johnson, robotnika, zam. pnr. 358 East 139 ul. Lekarz pogotowia stwierdził dwie rany na głowie oraz potłuczenie lewego boku i przewiózł Johnsona do szpitala Harlem.

Przed domem 69 West 135 ul. wynikła bójka pomiędzy Karolem Johnson, zam. pnr. 204 W. 134 ul. a Stefanem Arbitewiczem, 327 W. 130 ul. Obaj odnieśli poważne rany. Lekarz pogotowia po nałożeniu opatrunków, przewiózł pierwszego do szpitala Harlem, Jako bardziej poszwankowanego.

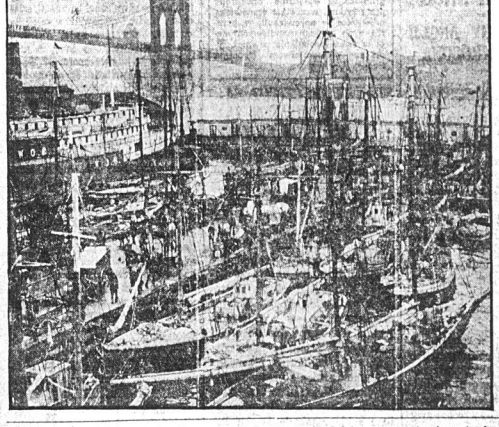

Sezon ryb

Rycina przedstawia przystań nowojorską, do której zawinęły setki statków rybackich, naładowanych rybami. Połów był nadzwyczajnie obfity

Adwokat z Polski

który z końcem czerwca wraca do kraju, udziela wszelkich informacji i wyjaśnień oraz przyjmuje zlecenia do kraju w biurze „Warszawa" agencja szyfkart, — 204 East 57th St., New York, naprzeciw Konsulatu Polskiego. — Telefon: Plaza 3963.

Samobójstwo bankiera

Mieszkańcy domu 610 West 152 ul. zostali zaalarmowani wystrzałem rewolwerowym, który się rozległ w mieszkaniu znanego i bogatego bankiera Wincentego Mc Cardie.

Wezwano policję, która po wyłamaniu drzwi wejściowych zobaczyła Mc Cardiego leżącego na ziemi z zaciśniętym w prawej ręce rewolwerem. Przybyły lekarz pogotowia ratunkowego skonstatował śmierć. Z pozostawionych po samobójcy listów władze policyjne ustaliły, że przyczyną śmierci Mc Cardiego był zawód miłosny.

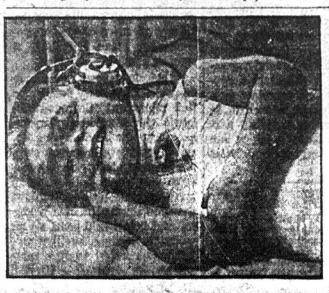

Biedne dziecko

Choć ma połamaną kość pacierzową Frank Huk z Philadelphia uśmiecha się przysłuchując się koncertowi przez radiofon

2 Towarzystwa w 2 Teatrach „BLOSSOM TIME" — Największa Operetka Europejska. SHUBERT THEATRE West 44 ulica, blisko Broadway Wieczór 8.30
44th ST. THEATRE 44 ulica West od Broadway Matinee: Soboty 2.30

RIVOLI TEATR, B'WAY i 49 UL. „Soul of the Beast" (Dusza bestji). Obrazy naukowe. Orkiestra Symf.
RIALTO TEATR, B'WAY i 42 UL. Lionel Barrymore i Alma Rubens w „ENEMIES OF WOMEN" (Wrogowie Kobiet) — Bilety od 30c. do 55c w obydwuch teatrach.

CRITERION TEATR, B'WAY & 44 ST. „THE COVERED WAGON" (KRYTY WÓZ) Największa sensacja Ameryki. Codziennie od godz. 2.30 do 8.30.

NA NAJLEPSZE LEKCJE PO NAJNIŻSZYCH CENACH IDŹCIE DO A. G. I. D'A nowej Polskiej SZKOŁY TAŃCA 33 Second Ave. blisko 2 St. Najpiękniejszy w New Yorku Pałac Tańca. 100 ekspertek-instruktorek tańca. Oryginalna Bluebird Orkiestra. Dancing co wieczór. Lekcje prywatne od godziny 11-ej do 8-ej wieczór.

Do starej Ojczyzny!

ROOSEVELT ..... 26 Maja
AMERICA ..... 2 Czerwca
FILLMORE ..... 6 Czerwca
HARDING ..... 9 Czerwca
ARTHUR ..... 16 Czerwca
WASHINGTON ... 23 Czerwca

Odbędźcie podróż w atmosferze uprzejmości

PASAŻEROWIE trzeciej klasy na okrętach Linji Stanów Zjednoczonych żyją dobrze i zażywają prawdziwych przyjemności. Śpią w wygodnych 2, 4 i 6 osobowych kabinach-pokojach. Mają palarnie, sale towarzyskie, gdzie gra muzyka, pokoje dla pań i mnóstwo przestrzeni na pokładzie. Dostają najlepsze jedzenie i obsługiwani są przy stole przez grzecznych, uprzejmych stewardów.

Skorzystajcie z tej usługi. Miejcie najlepszy ekwiwalent za swe pieniądze. Na okrętach Linji Stanów Zjed. będą Was traktować, jak gentlemana, a Waszą żonę, jak prawdziwą damę. Jeżeli pragniecie sprowadzić ze Starej Ojczyzny swych ukochanych, przygotujcie dla nich podróż na Linjach Stanów Zjed., kupując zgóry bilet. Zapewnijcie im bezpieczeństwo i uprzejme traktowanie. Zajdźcie dzisiaj do naszego najbliższego agenta i zasięgnijcie informacji lub napiszcie wprost do

United States Lines
45 Broadway New York City
Managing Operators for
UNITED STATES SHIPPING BOARD

57-letni Jan Lee, 55 East 135 ul. napił się w celu samobójczym jodyny. Lekarz pogotowia przewiózł desperata do szpitala Harlem. Lee za przyczynę samobójstwa podał słabe zdrowie i brak pracy.

Chory umysłowo Albert Rubin lat 17, 127 West 123 ul. podpalił mieszkanie. Ogień został stłumiony w zarodku przez sąsiadów.— Furjata przewieziono na obserwację do szpitala Bellevue.

RESTAURACJA
DOMU NARODOWEGO
przy 19-23 St. Marks Pl., New York
Poleca Szan. Polonji Nowego Yorku i okolicy swą wyborną — prawdziwą POLSKĄ KUCHNIĘ
Cena obiadu w dniu powszednim 50c
Kołduny litewskie
Prosimy o poparcie. ZARZĄD

Automobile na Licytacji
Wszystkie wyroby i modele
Stosownie do stanu kieszeni każdego. Sprzedawane na PUBLICZNEJ LICYTACJI każdego poniedziałku, środy, czwartku i soboty. BROWN'S 3rd Ave., róg 11th St. Automobile zawsze na wystawie.

TERAZ
jest czas na porobienie przygotowań do sprowadzenia swych krewnych z Polski
Agencja Stowarzyszenia Mechaników Polskich
224 East 67th Str.
New York, N. Y.

Royal Mail
Upoważniona przez Rząd Polski. Żadnych Bezpośrednie Połączenie pomiędzy
New Yorkiem i Gdańskiem
przez SOUTHAMPTON
nowemi, wielkiemi wspaniałemi okrętami „O", nowoczesnemi pod każdym względem. — Częste wyjazdy.
„Ohio" „Orca" „Orduna" „Orbita"
Do Europy: CENY: Z Europy:
II-a $135 wywyż. III-a $106.50 Gdańsk. $107.18 Warszawa. —
II-a $135 wywyż. III-a $156.50, $106.00 również do KRAKOWA — LWOWA
Całkowicie prywatne kabiny w Trzeciej Klasie.
WAŻNE: Nie traćcie czasu i zakupujcie bilety dla swych krewnych w Europie. Nowa kwota otwiera się 1go lipca.
Po informacje zgłaszajcie się do naszego miejscowego agenta lub do
The Royal Mail Steam Packet Co.
26 Broadway New York City

PRZEZ 22 LAT
Nie zawiodłem jednego Polaka, który nabył u mnie biżuterję. Przed każdemi świętami spust
25 procent
od wszystkich zamówień
Franciszek Ficek
330 EAST 72 ST.
NEW YORK.
Telefon Rhinelander 6260
FICEK

Elektryczne kociołki do kleju
W Elektrycznym Kociołku klej utrzymywany jest ciągle w stanie odpowiednim do użytku. Nigdy nie wysycha i nigdy się nie spala.
Solidność i oszczędność każdego rzemiosła wymagają używania Elektrycznego Kociołka do kleju.
The New York Edison Company
At Your Service
Electric Heating Bureau
130 East 15th Street Phone: Stuyvesant 5600 (Extension 337)

REKORDY POLONIA
NA MIESIĄC MAJ
Na ten miesiąc tak pamiętny każdemu Polakowi, na ten miesiąc wiosny, kwiatów i śpiewu ptasząt, polecamy następujące rekordy.
SELEKCYE ŚPIEWANE.
501—Witaj Majowa Jutrzenko Kwiecisty i Wonny Maj.
506—Kwiaciarka. Hiszpanka.
504—W pośród drzew gęstej Altany. Pije Kuba do Jakuba.
121—Zdrowaś Maryo, — O Boże Mój.
SELEKCYE DO TAŃCA.
314—Polka Kolibry. Orkiestra Warszawska
Jóśka z Placu Dymaj—Polka.
337—Aś do rana—Polka Warszawska ork. i klarnet
Zawierucha—Oberek.
341—W Tatrach—Polka. Klarnet i Ork. Włość.
Milicyantka—Polka. Klarnet i ork. włość.
342—Warszawianka—Polka. Ork. Harm. Ręcznych.
Zaręczyny—Polka. Ork. Harm. Ręcznych.
349—Jasio i Kasia—Polka. Ork. Włościańska.
Żniwiarka—Polka-Mazurka. Ork. Włościańska.
Jeżeli wasz składnik rekordów Polonia nie trzyma piszcie po takowe do fabryki, załączając 50c w znaczkach pocztowych, resztę zapłacicie przy odbiorze. Każdy rekord Polonia jest gwarantowany.
TRADE MARK REG. U.S. PATENT OFFICE
POLONIA
PHONOGRAPH CO. INC
MILWAUKEE, WIS.
PISZCIE PO KOMPLETNY KATALOG.

Z POBYTU MARSZAŁKA FOCH'A W WARSZAWIE

WARSZAWA, 5 maja, (poczta). — Wczoraj z okazji święta narodowego odbył się o godz. 10 wieczorem na Zamku raut, na którym byli obecni przedstawiciele Rządu, Sejmu, Senatu, świata dyplomatycznego, wyższego duchowieństwa. Gości podejmował Pan Prezydent wraz z małżonką. — Wśród serdecznego nastroju raut przeciągnął się do północy.

* * *

Mowa premjera Sikorskiego

Na przyjęciu urządzonem na cześć marsz. Focha wygłosił gen. Sikorski następujące przemówienie:

Mam zaszczyt powitać Pana, Panie Marszałku, Francji, Anglji i Polski w imieniu rządu polskiego i całego narodu i podziękować serdecznie za przybycie. Witamy Cię, Panie Marszałku, jako zwycięskiego wodza armji sprzymierzonych. Słusznie otrzymałeś prawa i zasługi nietylko jako najgodniejszy, ale i jako Francuz. — Francja bowiem szła zawsze pierwsza wśród narodów pochodnią światła i sztandarem wolności. Skutki wielkiej wojny, która tytanicznym wysiłkiem wydźwignęła podstawy nowej Europy, może najwyraźniej przejawiły się w Polsce. Ostatnia wielka wojna światowa wydobyła również na jaw spólnotę Polski z państwami Zachodu. Podkreśliła ona głęboki istotnie i trwały związek, jaki istnieje między Polską a Francją. Poza Polską znajdowaliśmy tylko ojczyznę we Francji i to nie wyłączając najcięższych momentów w historji narodu.

Pragnąłbym gorąco, Panie Marszałku, aby Pan, poznając teraz z bliska nasz kraj, poznał jeszcze szerzej Francję, bo Francja w nas żyje. Zwycięzka Francja oraz skonsolidowana po ostatecznem ustaleniu granic Polska, obydwie pozbawione jakichkolwiek popędów odwetowych czy zaborczych, gwarantować mogą i będą przez swój nierozerwalny sojusz nietylko realizację zamykających ostatnią wojnę światową traktatów, lecz także i dobrodziejstwa długotrwałego pokoju.

Na dwuch krańcach Europy połączeni wspólnotą celów i dążeń, zapewnimy równowagę europejską. Utrzymanie pokoju, opartego na zasadach sprawiedliwości, jest obowiązkiem wobec ludzkości. Wykonanie tego zadania wymagać będzie zapewne w przyszłości **dużej czujności i realnego ustalenia podstawy wspólnego działania.** W tem przekonaniu, mimo zakusów wrogich nam elementów, wybrać będziemy mogli drogę może nie najłatwiejszą, lecz prowadzącą wprost i realnie ku wspólnym nam ideom. **Wzajemne zaufanie,** oparte na poznaniu sił żywotnych obu krajów, będzie niewątpliwie na zawsze fundamentem naszej współpracy. Oto są przyczyny, dla których wyrazy serdecznego powitania, z któremi mam zaszczyt zwrócić się do Pana, Panie Marszałku będą tak głęboko odczute przez cały naród polski.

Odpowiedź marszałka Focha

W odpowiedzi na powyższą mowę Pana Prezesa Rady Ministrów Marszałek Foch powiedział po francusku co następuje:

„Panie Prezesie Rady Ministrów!

Dziękuję Panu za słowa życzliwe i wspaniałomyślne, które Pan zechciał skierować do mnie, a w których widzę i oceniam przedewszystkiem uczucie serdeczności, które Pan żywi dla mnie.

Wydarzenia, których byliśmy świadkami, wymagają dla ich objaśnienia powołania się na inne siły, aniżeli siły, tkwiące w poszczególnych jednostkach. Mają one swe źródło w przyczynach bardziej potężnych, które też na skutek tego należy nam poznać, aby je tem lepiej spożytkować. Czyż pod tym względem nie znajdujemy uderzających przykładów właśnie tu na miejscu? Czyż nie widzimy, jak w XVIII wieku Polska, na skutek reform wolnościowych zbyt rychłych, przedwczesnych, 3 razy ulegała pod przemocą i widziała, jak była dzielona przez państwa, posiadające ustrój czysto monarchiczny? Czy nie w ten też sposób Biały Orzeł uległ przemocy z powodu sprzysiężenia 3 orłów czarnych?

Ale gdy naród zwyciężony znikł, jako państwo, gdy Ojczyzna została rozdarta, — to jednak rasa żyje nadal. Rozlewa się ona, rozmnaża w całej Europie, jak również w obu Amerykach, wprawiając świat w podziw z powodu swej żywotności, swego rozwoju intelektualnego i swego przywiązania do wiary. Przychodzi wreszcie dzień, gdy ciemięzca — przez swą samowolę bez granic, przez swoją moralność, nieznającą wędzideł, a w imię której siła usprawiedliwia wszystkie zbrodnie, — sam przysięsza dzieło sprawiedliwości wiecznej. Dnia tego ze wszystkich stron świata śpieszą dzieci Polski pod sztandary wolności, zniewalają cały świat do usłyszenia ich żądań i wygrywają w oczach narodów cywilizowanych sprawę swej ojczyzny.

Tak oto w samej rzeczy siły moralne, poruszające dzisiaj narodami, ważą w ich losach więcej, aniżeli sama tylko ich wola. Jak doszło do ruiny, która się wali na wroga i ciemiężcę, — o tem opowiada nam świeża jeszcze historja dnia wczorajszego. Gdy zwycięstwo, w sposób stanowczy postępujące naprzód, powoduje załamanie się i upadek mocarstw, to, jako pierwsze z kglei, przychodzą rozejm i pokój w Brześciu Litewskim, ustalające prawdę, że ogrom obszarów danego imperjum i jego niewyczerpalne zasoby nie wystarczają jeszcze do tego, aby stanowić o jego trwałości, o ile nie posiada ono głębokich fundamentów w porządku moralnym. Następnie przychodzi czas na rozejm w Rethondes i pokój wersalski, gdzie zwycięzca z dnia wczorajszego staje się zwyciężonym z dnia dzisiejszego, ustalając z kolei prawdę, że w naszych walkach narodów organizacja militarna, nawet najstraszniejsza ze wszystkich, które kiedykolwiek istniały, nawet oparta na wiedzy i przemyśle pierwszorzędnej wartości, nie wystarcza jeszcze, aby zapewnić zwycięstwo kosztem Sprawiedliwości i Wolności.

I oto w naszej epoce cywilizacji moralnej, gdy ludzkość coraz bardzie pragnie być traktowaną po chrześcijańsku, zwycięstwo na polu bitwy przeszło w sposób stanowczy na stronę narodów, które — przy całkowitej abnegacji każdego obywatela bez zastrzeżeń poświęcają całą swą działalność i wszystkie swe środki ku zdążaniu do tego wyższego ideału.

A ponieważ pokój nie kładzie kresu walce, która jedynie staje się mniej morderczą, nie staje się jednak mniej zaciekłą, — to czyż i w danym razie nie powinniśmy zwrócić naszej uwagi na te same cnoty, a więc czujność, aktywność i abnegację ze strony każdego w zjednoczeniu wszystkich, aby w ten sposób spowodować Zwycięstwo, które będzie pomyślnością kraju?

U stóp Marszałka Francji, który zgórą wiek temu zginął za wolność swego kraju, pozwólcie te słowa powiedzieć w sto lat później temu, którego zechcieliście uczynić Marszałkiem Polski.

Ale, Panie Prezesie Rady Ministrów, ja tak długo rozwodzę się w sprawie linji wytycznych, jakieby należało przyjąć. A czyż Pan nie rozpoznał tej drogi Zwycięstwa lepiej niż ktokolwiek inny, gdy prowadziłeś Pan 5 armję w dniach sierpniowych 1920 roku wśród nieprzepartego entuzjazmu walk pod Dubnem, Równem i Łuckiem?

W Waszej patrjotycznej Polsce sprawy narodowe z doby pokojowej, dalekie od tego aby być rozwodnionemi w debatach teoretycznych, nie mogą zaiste zmierzać do niczego innego jak tylko do rezultatów pozytywnych, t. j. czynów ładu, postępu i rozwoju moralnego i ekonomicznego. Kierowanie niemi, złożone w ręce tak doświadczone jak Pańskie, jest dla mnie już rękojnią powodzenia.

Niechże Polska nie wątpi, że zawsze przy swym boku ujrzy Francję w tego rodzaju przedsięwzięciach pokojowych jak również dla obrony wolności.

W obliczu tej przyszłości pełnej obietnic, wznoszę mój kielich za Pańskie zdrowie mój drogi Generale, i za wielkość Polski".

W tych dniach mają się ukazać w druku pamiętniki znakomitego powieściopisarza francuskiego P. Loti

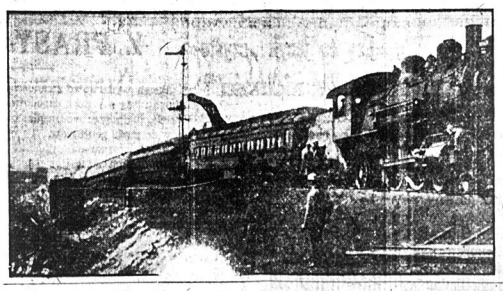

Katastrofa kolejowa

W Chicago z toru wyskoczył pociąg Rock Island przyczem osiemnaście osób zostało poważnie ranionych.

LIST DO REDAKCJI

New Haven, Conn. 22 maja.

Szanowni Obywatele!

Wiadomość podana w „Nowym Świecie" donosząca o powstaniu Instytutu Przyrodoleczniczego Im. Marsz. Piłsudskiego w Warszawie, poruszyła mnie głęboko, dając bodźca do dalszej pracy na tem polu.

O ile mi się zdaje, jestem jedynym Polakiem w Nowej Anglji, który wyszedł dzisiaj już z prawnie uznanej szkoły przyrodoleczniczej w stanie Conn., a który jest czynnym praktykantem tej wiedzy leczniczej przez ostatnie trzy lata.

Wiedząc ile dobrego dla cierpiącej ludzkości można dziś zdziałać prądami elektrycznemi, wierzę, iż nowe to światło nauki ze stolicy, Polsce całej zaświeci!

Promienie elektronów przedrą się przez grube czaszki manjaków reakcjonistów i blaskiem swoim przyćmią blade światełka świecy lojowej, przy których mózgi i ch się „rozwijać" zwykły.

Bowiem, mimo nagich faktów, które udowodniły światu w ostatniej wojnie, iż prądami elektrycznemi można dziś skutecznie leczyć prawie wszystkie uleczalne choroby ludzkie, są dziś jeszcze „doktorzy" — którzy swoim kilku pozostałym pacjentom tłómaczą, iż „elektryka jest dobra, ale do pędzenia motorów!"

Na szczęście cierpiącej ludzkości, jest dziś tylko kilku takich „profesorów" — i są odosobnieni. Pamięć tylko po nich zostanie, jak po owym królu francuskim, który „niczego się nie mógł nauczyć i niczego nie mógł zapomnieć!"

Nowo powstałemu instytutowi Przyrodoleczniczemu w Warszawie, jako zwolennik jego idei i praktykant, nareszcie, jako Polak, który z innymi tu na obcej ziemi, ziarna zasianego w czarnej glebie, nie raz o głodzie i chłodzie szukał, — życzę powodzenia i pomoc moją solennie przyrzekam.

Będę się starał Rodaków swoich z za oceanu, zapoznać z wybitnemi Amerykanami, którzy na niwie nowego lecznictwa — położyli nieocenione zasługi.

Postaram się o to, aby Polacy w Polsce wiedzieli — co my tutaj wiemy o przyrodolecznictwie, aby podziwiali dzieło sztuki — moc mózgu ludzkiego, ukrytego w aparatach elektrycznych.

Założycielom Instytutu Przyrodolecznictwa w Warszawie cześć!

Dr. Franciszek Kaldon,
lekarz i przyrodnik.

DEPESZE

St. Zj. dostaną koszta utrzymania wojsk w Niemczech

PARYŻ, 24 maja. — Przedstawiciel angielski w komisji odszkodowaniowej zgodził się wycofać swój protest przeciw wypłaceniu Stanom Zjednoczonym kosztów utrzymania wojsk amerykańskich w prowincjach nadreńskich. — Przedstawiciele Francji, Belgji i Włoch zgodzili się na zwrot St. Zjedn. kosztów utrzymywania wojsk w Niemczech. Przedstawiciel Anglji nie sprzeciwiał się otwarcie, ale załączył klauzulę, że o ile St. Zjedn. nie dostaną zwrotu kosztów bezpośrednio od Niemiec. Po długich debatach przedstawiciel Anglji cofnął swoje zastrzeżenie i St. Zjedn. otrzymają zwrot kosztów utrzymywania wojsk w prowincjach nadreńskich wprost od międzyaljanckiej komisji odszkodowaniowej.

Opozycjoniści faszystów wyrzuceni z organizacji

RZYM, 23 maja. — Kapitan Podovani przywódca oddziału faszystów neapolitańskich został wyrzucony z organizacji faszystów włoskich uchwałą najwyższej Rady Faszystów pod przewodnictwem premjera Mussoliniego.

ASPIRYNA

Powiedz „Bayer" i dopominaj się

BAYER

Prawdziwa

Dopóki nie zobaczysz nazwy "Bayer" na paczce lub na tabletce nie otrzymujesz prawdziwego Bayer wyrobu przepisywanego przez lekarzy, przez przeszło dwadzieścia dwa lata i uznanego przez miljony, jako doskonały na:

Neuralgję	Ból głowy
Ból zębów	Lumbago
Ból uszu	Reumatyzm
Zatjębienie	Ból, Ból.

Przyjmujcie tylko "Bayer" paczkę, która zawiera odpowiednie instrukcje. Wygodne pudełko z 12 tabletkami kosztuje kilka centów. Aptekarze również sprzedają flakoniki z 24 i 100 tabletkami. Aspiryna jest marką ochronną wyrobów Bayera Monoaceticacidester Salicylicacid.

PHILADELPHIA

Konferencja Polskich postępowo chrześcijańskich wyznań rozpocznie się w Filadelfji, 31 maja i potrwa do 3 czerwca włącznie, w sali kościelnej przy Pine ul. pomiędzy S. 4tą i 5tą ul. w południowej stronie miasta.

Podczas konferencji odbędą się dwa wiece w tym samym budynku — pierwszy wiec w piątek 1go czerwca, następny w niedzielę 3go czerwca o godz. 7:30 wieczorem.

Na wiecach będą przemawiać goście z różnych miast Stanów Zjednoczonych.

Polonja filadelfijska mieć będzie sposobność powitać zacnych gości i szermierzy nauki i prawchrześcijańskich; przytem będzie mogła usłyszeć i dowiedzieć się wiele ciekawych i interesujących rzeczy. Jak na posiedzeniach, tak też i na wiecach przemawiać będą różni mowcy.

Komitet dokłada wszelkich starań odnośnie wieców, będą dekoracje, śpiewy i muzyka, uzupełniając program wieców.

Wstęp wolny.

Wszyscy są zaproszeni.

(25,27,1,3)

FILADELFJA—FRANKFORD

Tow im. Jul. Słowackiego, znane ze swych występów śpiewaczych i scenicznych, urządza wielki piknik, w niedzielę, dnia 27-go maja w parku obok polskiego cmentarza. Doborowa muzyka, smaczne przekąski, gry i zabawy.

(26)

Bell Telefon Kens 2661

DR. FRANCISZEK TRYGAR
3119 Richmond St., Philadelphia, Pa.

Godziny oficjalne:
do 10 rano
2 do 4 po południu.
6 do 9 wieczór.
W Niedziele do 1 popoł. 6 do 9 wiecz.

Baczność Polacy!

William Lazarek, Polski Detektyw, który załatwia sprawy w całych Stanach Zjednoczonych i w Kanadzie.

Podaje do wiadomości, że będzie dawał wszelkie porady zupełnie darmo, dla swoich rodaków, jak w cywilnych tak i kryminalnych sprawach.

Po informacje zgłosić się do biura osobiście od godziny 9 rano do 11-ej przed południem. Możecie osiągnąć informacje listownie, załączając 2 cent. markę na odpowiedź.

Piszcie na adres:

29 E. 7th St., New York City.

MARSZRUTA

POSŁA N. BARLJCKIEGO

Odbędą się wiece w następujących miejscowościach:

25	"	wieczorem — New Bedford, Mass.
26	"	wiecz. — Fall River, Mass.
27	"	wiecz. — Farnumisville, Mass.
27	"	wiecz. — Uxbridge.
28	"	wiecz. Wonsacket, R. I.
29	"	wiecz. — Central Falls, R. I.
30	"	wiecz. Ludlow, Mass.
31	"	wiecz. — Easthampton, Mass.
1 czerwca		wiecz., Chicopee, Mass.
2	"	Do rozp. K. O. N. w Chicopee, Mass.
3	"	Hartford, Conn.
4	"	wiecz. — Wallingford, Conn.
6	"	K. O. New York i OK do 12 czerwca włącznie.
13	"	wiecz. Trenton, N. J.

PALL MALL

SŁYNNE PAPIEROSY

Specjalna wielkość

20 for 30¢

TYLKO ZE ZWYCZAJNYMI KOŃCAMI

14 do 16 czerwca — Philadelphia, i okolica.

RADY PRAKTYCZNE

Nalewając wodę gorącą do szklanki czy słoika, należy włożyć łyżkę, aby szkło nie pękło.

Lakierki czyszczą się pysznie crakesem, którym należy nacierać skórę.

MARSZRUTA

zebrań Stow. Mechaników, na których przemawiać będzie sekr. Stow. Mech. Pol. Feliks Popławski

25-go	"	Moosup, Conn.
26-go	"	Central Falls, R. I.
27-go maja,		New Bedford, Mass.

Chas. Kosches

SKŁAD MEBLI

14 ul. i 1-Ave. New York City

Pierwsza wielka wiosenna wyprzedaż w powiększonym lokalu

ZADZIWI WAS NIEZWYKŁYM DOBOREM MEBLI NA SKŁADZIE ORAZ TANIOŚCIĄ CEN. POD TYMI DWOMA WZGLĘDAMI NIE DORÓWNUJE NAM ŻADEN INNY SKŁAD MEBLI NA EAST SIDE. ZOBACZCIE, A PRZEKONACIE SIĘ!

Kompletne urządzenie jadalni 10 sztuk od $198

Kompletne urządzenie sypialni od

$175 i wyżej

Ten wspaniały komplet do salonu . . . $198.00

Gramofony od $79.00

TYGODNIOWO OTWIERA KONTO

$1 $1

Skład nasz jest otwarty w sobotę do godziny 9ej wieczorem

Nowy Swiat

Owned and published daily and Sunday by the NOWY SWIAT PUBLISHING CO., INC.
MEMBER A. B. C.

DR. B. KULAKOWSKI .... President and Editor
W. BLAZEWICZ .... Managing Editor
M. F. WEGRZYNEK .... General Manager

Dziennik wydawany przez Spółkę Wydaw. „Nowy Swiat", Inc.

Entered as Scond Class Matter, March 31st, 1914, at New York Post Office, New York, N. Y.

NOWY SWIAT PUBLISHING CO., INC.

DR. B. KULAKOWSKI .... Prezydent i Redaktor
W. BŁAŻEWICZ .... Redaktor Zarządzający
M. F. WĘGRZYNEK .... Zarządca

SUBSCRIPTION RATES (Outside of New York City)		PRENUMERATA (Na prowincji)	
Daily Excluding Sunday		Codziennie z wyjąt. niedzieli	
One Year	$5.00	Rocznie	$5.00
Six Months	$2.75	Półrocznie	$2.75
Sunday Only		W niedzielę tylko	
One Year	$2.25	Rocznie	$2.25
Six Months	$1.25	Półrocznie	$1.25
Daily and Sunday		Codziennie i w niedzielę	
One Year	$7.00	Rocznie	$7.00
Six Months	$4.00	Półrocznie	$4.00
NEW YORK CITY		W NEW YORKU	
Daily Excluding Sunday		Codziennie z wyjąt. niedzieli	
One Year	$8.00	Rocznie	$8.00
Six Months	$4.50		
Sunday Only		W niedzielę tylko	
One Year	$2.75	Rocznie	$2.75
Six Months	$1.50	Półrocznie	$1.50
Daily and Sunday		Codziennie i w niedzielę	
One Year	$10.00	Rocznie	$10.00
Six Months	$6.00	Półrocznie	$6.00

MAIN OFFICE:
24 UNION SQUARE, NEW YORK, N. Y.
(4 Ave., między 15 i 16 ulicami)
Telephone: Stuyvesant 5493.

BROOKLYN BRANCH:
586 MANHATTAN AVENUE.
Telephone: Greenpoint 0928.

HYMNY WYDZIAŁOWE

Prasa wydziałowa cieszy się i raduje. Oto już, już cel bliski. Tylko rękę wyciągnąć, no i Polska będzie miała rządy „czystych Polaków".

Wprawdzie czystość ta nieco zabrudzona jest takiemi drobnostkami, jak rzeźnia koszerna „Rozwoju", wprawdzie malowniczość jej frakowo-sukmanową psuje rasowa odrębność Bergerów, Pitzelich i Hammerlingów — jednak jak się ma „większość", to z czarnego można zrobić białe, jak śnieg majowy. To się wie w polityce, a szczególniej w polityce „Chjeny" —której wydział narodowy na drugiem miejscu po papieżu, wierność do zgonu obiecał.

Z uciechy sfer wydziałowych, nawiasem mówiąc jeszcze nie zupełnie usprawiedliwionej, interesującym jest niezmiernie fakt, wyśpiewywania przez nie hymnów pochwalnych na cześć prezydenta Rzeczypospolitej Wojciechowskiego.

W zachwyt wpadł chicagoski „Dziennik Zjednoczenia", który obok „Dziennika Narodowego" wstrętną gloryfikacją mordercy pierwszego prezydenta Rzeczypospolitej, wybitnie się odznaczył.

Inne pisma wydziałowe, również nie żałują kadzideł, odnajdując nagle, że prezydent Wojciechowski jest dobrym patrjotą i że pragnie szczęścia dla Polski.

Do nastroju prasy wydziałowej przyczynił się — sądzimy mimowolnie — świeżo przybyły do Detroit, Mich. konsul dr. S. Gruszka. W wywiadzie z przedstawicielem „Rekordu Codziennego", dnia 21 maja, konsul Gruszka o sojuszu prawicy z Witosem powiedział:

„Połączenie to będzie miało dodatnie wyniki tak pod jednym jak i drugim względem. Powtóre, jest to poniekąd w myśl życzeń prezydenta Wojciechowskiego, który, przypomnijmy to sobie, przy obejmowaniu rządów zapowiedział, że starać się będzie o pogodzenie stronnictw w Polsce, aby je zaprządz do ogólnej pracy dla dobra kraju. Zresztą, każdy chyba dobrze myślący obywatel polski powinien się cieszyć z tego, gdyż wreszcie mamy większość parlamentarną w Polsce.

Popularność prezydenta Wojciechowskiego jest wielka wśród wszystkich stronnictw, jak zarówno i wśród narodu polskiego. Wzmogła się o.... zwłaszcza po ostatniej podróży prezydenta do Pomorzan, których lojalność i wierność dla Rzeczypospolitej bardzo chwalił".

Pan konsul Gruszka według naszego zdania mógłby się powstrzymać od wyrażania opinji w kwestjach, które dotychczas nie są dostatecznie jasne, a przeto i bardzo drażliwe.

Według konsula Gruszki taka większość parlamentarna, jaka tworzy prawica z Witosem, daje powód do uciechy, a według innych obywateli polskich jest to sztucznie klejona kombinacja, oparta na ambicjach partyjnych i osobistych i na interesie, z której nikt trzeźwo patrzący na sprawy polskie, radować się nie może.

Że prezydent Wojciechowski pragnie współpracy partji i stronnictw dla ogólnego dobra państwowego, to prawda. Wszyscy tego pragną. Lecz całkiem inna jest kwestja, czy prezydent chociaż sam w ostatnich czasach piastowiec, cieszy się, jak p. konsul Gruszka, ze zgoła nienormalnego ożenku „Chjeny" z Witosem.

Prezydent Wojciechowski nie należy do ludzi, którym chwalby głowę zawrócą. A tymbardziej, gdy hymny na jego cześć śpiewa prasa wydziałowa polska w Ameryce.

Niedawno, bo przed kilku zaledwie tygodniami na zjeździe wydziałowym w Cleveland, reprezentansi „całego wychodźtwa" starannie omijali wymówienia nazwiska głowy Rzeczypospolitej Polskiej. W rezolucjach zapomnieli, o istnieniu prezydenta Wojciechowskiego.

Teraz nagle front zmienili.

Gdyby zmiana ta nastąpiła ze szczerego przekonania, gdyby istotnie sfery wydziałowe zaczęły naprawdę szanować prezydenta Polski — objaw taki byłby bardzo pożądany.

Lecz kto znajdzie się tak naiwny, aby wierzył, że ci sami, którzy czczą zabójcę ś. p. Gabrjela Narutowicza, zachowają lojalność wobec następcy zamordowanego, prezydenta Wojciechowskiego.

Chyba tylko chwilowo dla zbałamucenia opinji publicznej.

Bo jednocześnie z hymnami na cześć prezydenta, prasa wydziałowa ma sposobność do warczenia z za płota na Piłsudskiego. Warczenie to jednak nie zmieni w niczem sytuacji w Polsce. wb.

NA INSTYTUT NAUKOWO-DOŚWIADCZALNY IM. TAD. KOŚCIUSZKI

W komunikacie urzędowym rozesłanym do prasy, Zarząd Stowarzyszenia Weteranów Armji Polskiej w Am., zawiadamia, że poseł Haller, który miał przyjechać w końcu tego miesiąca, nie przyjedzie. Obiecał przyjechać w jesieni.

Tymczasem, zarząd poleca wszystkim placówkom, aby zajęły się zbieraniem funduszu na Instytut Naukowo - Doświadczalny Im. Tadeusza Kościuszki. Ze swej strony uważamy, że skierowanie wysiłków weteranów w tak poważnym celu jak Instytut, bezwarunkowo zasługuje na uznanie.

Bez osoby posła Hallera mogą się obyć doskonale nawet weterani, którzy pod komendą jego służyli. A sprawa funduszu Kościuszkowskiego jest nieskończenie ważniejszą.

Przy sposobności zaznaczamy, że Komitet Kościuszkowski w New Yorku, czyni przygotowania do rozpoczęcia kampanji na całym terenie obejmowanym przez konsulat generalny Rzeczypospolitej w New Yorku.

* * *

OSZUŚCI NA AMERYKAŃSKĄ SKALĘ

Mniej więcej przed rokiem, zbankrutował szereg firm finansowych w New Yorku na dziesiątki miljonów dolarów. Firmy te, na podstawach oszukańczych istniejące, coś w rodzaju wielu korporacyj polskich na księżycu, zrujnowały moc osób średnio-zamożnych i niezamożnych, lokujących z dobrą wiarą swoje oszczędności w prosperujących niby i złotych, a w rzeczywistości w fantastycznych przedsiębiorstwach.

Z małymi wyjątkami, oszuści uniknęli kary. Tak sprytnie się urządzili, że gdy sprawy poszły na drogę sądową, to brakło świadków, to oskarżonych, to znów dowodów w postaci czeków, książek i t. p.

Ręka rękę myje, noga nogę wspiera — powiada przysłowie. Da się ono z powodzeniem stosować w stosunku do oszustów-„finansistów" i „przedsiębiorstw."

Ostatnio wypłynęła na wierzch sprawa zbankrutowanej Fuller & Co. firmy, która ogłosiła bankructwo na bagatelę bo... na 6 miljonów dolarów. Pociągnięto głównych winowajców Fuller'a i wspólnika jego McGee do odpowiedzialności.

I nagle zaczęły się ujawniać rzeczy całkiem ciekawe. Śledztwo natrafiło na ślad łapownictwa na olbrzymią skalę, w którem zamieszani są wybitni politykierzy z Tammany Hall i wogóle szereg osobistości, które swoimi wpływami miały zadanie bronić oszustów. Wmieszane są w aferę poważne i odpowiedzialne firmy, jeżeli nie bezpośrednio, to pośrednio. Gdy sąd zażądał potrzebnych mu dokumentów, te znikły. Podczas bankructwa firma Fuller and Co miała 1,800,000 dolarów na pokrycie długów, a teraz okazuje się, że suma ta gdzieś zapadła się pod ziemię...

Co zaś najciekawsze, że śledztwo natrafiło na ślad wskazujący, iż wszystkie, a przynajmniej trzydzieści bankructw w ostatnich czasach w New Yorku, prawdopodobnie kierowane były jedną ręką i mózgiem. Jednem słowem, zorganizowany szwindel na prawdziwie amerykańską skalę.

Kilkudziesięciu sprytnych i śmiałych oszustów podzieli się zagrabionymi miljonami. Kilkunastu pomniejszych znajdzie się na krótkie terminy w więzieniu, za co otrzymają sowitą zapłatę. Zaś pokrzywdzeni i zrujnowani, narażeni są na drwiny, że zamiast innych naciągnąć, sami wpadli.

Wieczna pogoń za złotem, nienasycona żądza prędkiego i łatwego zbogacenia się — oto niewyczerpane źródło dla szwindlarzy.

* * *

NA TLE AWANTUR CHIŃSKICH

Sytuacja w Chinach, w związku z porwaniem niedawno przez bandytów chińskich obywateli Stanów Zjednoczonych, coraz bardziej się komplikuje. Bandyci nie chcą trzymanych w niewoli wypuścić na wolność. Stawiają żądania rządowi w Pekinie, które trzymane w tajemnicy, są widocznie tak wygórowane, że przyjąć ich nie można. W Washingtonie mówi się znowu o możliwości wysłania wojsk amerykańskich do Chin, aby te ścigały bandytów. Byłby to krok bardzo ryzykowny, a ostrożniejsi politycy twierdzą, że niewiadomo gdzieby się skończyło, zaczynając w Szantungu.

W danej chwili w Chinach kwateruje zaledwie 850 żołnierzy amerykańskich. Jest to zamała siła, by ją można wysłać przeciw bandytom, których liczba jest niemała i doskonale uzbrojona.— Rząd Stanów Zjednoczonych posyłając większą ilość wojsk do Chin, zwróciłby przeciw sobie z całą pewnością sentyment ludności, która teraz najwięcej ze wszystkich państw białych ufa Ameryce.

Straci sympatję łatwo, odzyskać ją, bardzo trudno.

A Ameryce sympatja ta jest potrzebna ze względu na Japonję.

Kto wie bowiem, kto za bandytami stoi i kto im pocichu pomaga?

Czy to język „czysto-polskiej większości"?

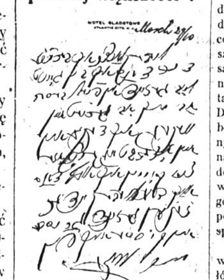

Wpadła nam w ręce korespondencja obywatela Hawajskiego, a z łaski piastowców senatora p. Louis Hammerlinga. Ponieważ nie znamy języka „Hawajskiego", a mamy podejrzenie, że pismo podobne jest do jednego z języków wschodnich, przypuszczamy, że tak p. Witos, jak i „Chjena", zechcą z pomocą ekspertów lingwistów, niepokojącą zagadkę rozwiązać.

Być może, że jest to nowy jakiś język specjalnie wynaleziony dla „czysto-polskiej" większości, której p. Hammerling jest czynnym orędownikiem.

(Szczegóły w niedzielnem wydaniu „Nowego Świata")

Z CHWILI

DO redakcji zgłosił się młody człowiek, odznaczony za waleczność jako oficer armji polskiej, syn lekarza, muzyk, słuchacz praw, rok przed doktoratem.

— Kiedy pan przyjechał do New Yorku?

— 13go maja.

— Do kogo?

— Nie znam nikogo. Spodziewałem się, że pan Paderewski pomoże mi, znam go, sam jestem muzykiem.

— I?

— Odjechał w dniu, w którym się do hotelu zgłosiłem.

— Czem mogę panu służyć?

— Proszę o adresy **amerykańskich** i polskich filantropów. Zostawiłem w kraju żonę i dziecko. W konsulacie obiecali mi bezpłatny bilet na powrót — ale teraz umieram z głodu.

* * *

Oto typ imigranta polskiego,— który wyczerpuje polską kwotę.

Inteligent, który stał się zawodowym żebrakiem i płaczkiem o nędzy polskiej.

Tacy ludzie krążą tu i zwracają się do filantropów amerykańskich i polskich.

Po co ten człowiek do Ameryki przyjechał?

Dlaczego zostawił w kraju żonę i dziecko?

Czego się spodziewał?

Na chwilę ogarnia nas wzruszenie na widok niedołęgi, który spróbował przejażdżki do Ameryki na oślep.

Żałujemy człowieka młodego i jego rodzinę i odzywa się chroniczne współczucie jakiem darzymy ludzi w biedzie i kłopotach będących.

Atoli po chwili oburzenie przygłusza sentyment. Nie można bowiem zrozumieć biegu myśli, trędowatej logiki, tej zakażonej psychozy powojennej, która za sobą pociąga tyle ofiar.

Poczuwamy się do obowiązku przestrzegania Polaków, ażeby się nie wybierali do Ameryki o ile nie mają tu krewnych i znajomych, o ile nie posiadają fachu, nie są fizycznie zdolni do ciężkiej pracy.

Niechaj nie liczą na poparcie „filantropów" polskich lub amerykańskich, którzy na widok podobnych wykolejeńców odczuwają tylko wstręt.

Bolesne a często zabójcze są rozczarowania takich jednostek, które na bruku nowojorskim dowiadują się, że obecnie gra na oślep, budowanie przyszłości na ckliwości filantropów jest szaleństwem.

Takich wałęsających się męczenników mamy tu cały zastęp.

Nie wiemy czy litować się nad nimi czy ich nienawidzieć. Wiemy tylko, że każdy cent dany takiemu płaczącemu rozczarowanemu słabeuszowi, jest wyrzucony.

P. Y.

Z PRASY I O PRASIE

Pisma wydziałowe z radością i dumą piszą o Witosa narodowem dziele, podnosząc wodza piastowców do rzędu genjuszów. To zresztą jest zrozumiałe. Chociaż te same pisma na Witosie suchej nitki nie pozostawiły, a reprezentantów „Piasta" posłów Bryla i Dębskiego niezgorzej obrzucały błotem, niż posłów socjalistycznych i wyzwoleniowych; chociaż na Sejmie Związkowym w Toledo w r. 1921 na salę obrad ich nie wpuszczono — teraz Witos i jego zwolennicy wychwalani są pod niebiosy jako ci co „szczerze sprawie narodowej służą".

Ciekawsze jednak o wiele stanowisko zajmują niektóre wydziałówki, które stają w obronie nietylko Witosa, ale obywatela Hawajskiego, senatora piastowców p. Louis Hammerlinga.

Nie możemy w żadnym razie pominąć niezwykle charakterystycznej obrony pośrednika sojuszu „Chjeny" z Witosem, podjętej przez „Kurjer Narodowy".

W nrze z dnia 23 maja, „Kurjer Narodowy", między innemi pisze o Witosie:

„Zaraz go się czepili, że idzie z Hammerlingiem, i aby mu do żywego dociąć zrobili z Hammerlinga niemieckiego szpiega. Ale Hammerling dorobił się znacznego majątku nie na szpiegostwie, bo szpiegiem jako żywo nigdy nie był i nie w spółce z Niemcami, gdyż ani nawet po niemiecku czytać i pisać nie umie, **ale w spółce z Amerykaninami, z którymi założył w New Yorku światowego rozgłosu biuro ogłoszeniowe.** Jako szef tego biura prowadził dział ogłoszeniowy w dwóch kampanjach prezydencjonalnych po stronie republikańskiej, a potem dorobiwszy się już stworzył dział prasy obcojęzycznej, **zapewniając polskim w szczególności pismom ogłoszenia wielkich firm amerykańskich.**

Dorobiwszy się majątku uznał się Polakiem, ożenił się z Polką Zofją Brzezicką, a gdy w kraju się osiedlił, pobudował u siebie w Brodach pod Kalwarją Zebrzydowską, dom ludowy, lecznicę, czytelnię, po mógł odrestaurować kościół i prowadził życie **pracowitego rolnika.**

Nie była dla sprawy narodowej krzywdą jeżeli przy wyborach dopomógł w Małopolsce Wschodniej do uratowania dla Polaków kilkunastu mandatów. Ale ponieważ te mandaty przyłączyły się do poselskiego Klubu Piasta, więc o to na Witosa Krzyk".

Wydawcy „Kurjera" jak p. Leon Wazeter i ks. Kubec z Brooklyna znają p. Louis Hammerlinga doskonale. Na pierwszego powołał się p. Hammerling w Polsce, jako na jednego z pierwszych, którzy z nim pracowali w „prasie obcojęzycznej". Drugi miał sposobność poznać obecnego senatora w „Poland Export Corp.", gdzie interes skończył się niesławnem bankructwem.

Nie mogą oni nie wiedzieć o oskarżeniu p. Hammerlinga przez władze amerykańskie i przesłuchach w senacie w r. 1919, które zmusiły obywatela Hawajskiego, do wyjazdu ze Stanów Zjednoczonych.

Jak pan Hammerling robił interesy na „prasie obcojęzycznej", to powszechnie wiadomo. 90 procent brał dla siebie a 10 dawał pismom polskim, na których oparł akcję ogłoszeniową. Ale najcharakterystyczniejszem jest zdanie „Kurjera": **„Dorobiwszy się majątku uznał się Polakiem."**

Według wydziałowego pisma, wcale nie jest grzechem, gdy Hammerling nie mając majątku, wyparł się Polski, podając miejsce urodzenia na wyspach Hawajskich. Przeciwnie dowiadujemy się, że każdy ma prawo uznać się Polakiem, kto majątku się dorobił, a później „odrestaurował kościół i prowadził życie pracowitego rolnika".

Cudownie. Wiemy, że p. Hammerling kupił domy w Polsce, udziały w kilku bankach, kontroluje pocichu parę pism, możliwe, że odrestaurował i kościół, ale żeby „prowadził życie pracowitego rolnika", o tem nie słyszeliśmy.

Również ze zdumieniem dowiadujemy się z „Kurjera", że „samouznany Polak", p. Hammerling uratował kilkanaście mandatów dla Polaków we Wschodniej Małopolsce.

Gdzie? Jak? Kiedy?

Osobliwe poglądy na etykę, moralność, patrjotyzm i polskość, wykłada swoim czytelnikom „Kurjer Narodowy".

Gloryfikacja obywatela Hawajskiego i renegata dlatego, że się dorobił majątku, człowieka, który pozostawił na bruku rodzinę w Ameryce, gdy mu przyszła fantazja „uznania się Polakiem" — zasługuje na wyróżnienie. Ale czy od tych, którzy gloryfikują mordercę prezydenta Rzeczypospolitej, co innego oczekiwać można?

Odpowiedzi Redakcji

Czytelnikowi J. B. z Easthampton, Mass. — Zarząd Stowarzyszenia Weteranów Armji Polskiej w Cleveland, Ohio, ogłosił urzędowo, że poseł J. Haller teraz nie przyjedzie, aż może dopiero w jesieni. Komitet lokalny w Springfield widocznie jeszcze o tem nie wiedział i podał wiadomość do miejscowej gazety amerykańskiej.

* * *

J. Kasper z New Yorku. — Nazwisko nie zawsze wskazuje pochodzenie. Czy polskiem jest nazwisko „Rhode" należące do jedynego polskiego biskupa rzymsko-katolickiego na wychodztwie?

Wśród księży jest sporo nazwisk, jak np. Szpilman, proboszcz w Harrison, które nie są polskiemi.

Mamy w Polsce całą masę wybitnych obywateli, których nazwiska nie brzmią po polsku, ale są oni zasłużonymi obywatelami i dobrymi patrjotami.

Dlatego też osądzanie kogokolwiek z nawiska, jest conajmniej błędem.

Gdyby np. Stany Zjednoczone chciały wybierać amerykanów według nazwisk, to byłby bigos nielada. Okazałoby się, że czysto-amerykańskie nazwiska, są jedynie indyjskie.

Tradycyjny „tort", przygotowany na uroczystości weselne księcia Yorku, ważył 350 kilogramów.

Wykurowało Jej Reumatyzm

Wiedząc ze strasznego doświadczenia o cierpieniach, jakie sprawia reumatyzm, Pani J. E. Hurst, zamieszkała pn. 608 E. Douglas Street, C-277, Bloomington, Ill., jest tak wdzięczna iż wyleczyła siebie, że z samej wdzięczności pragnie ona opowiedzieć wszystkim innym cierpiącym na tą chorobę, jak mogą się wyleczyć w prosty sposób w domu.

Pani Hurst nie ma nic do sprzedania. Jedynie poślijcie jej swe nazwisko i adres i ona z przyjemnością pośle Wam tą cenną informację całkiem bezpłatnie.— Piszcie do niej natychmiast azebyście nie zapomnieli.

FUTRA NA ZAMÓWIENIE SZYJĘ I SPRZEDAJĘ GOTOWE.
Przeróbki i reperacje takowych przyjmuje pracownia kuśnierska
A. ROŻEK
377 E. 14 St., New York City

WYPADKI
Doświadczony pośrednik prawny załatwia skargi o odszkodowania z powodu osobistych uszkodzeń. Przeprowadza i wyrównywa pretensje z powodu wypadków samochodowych i z tytułu odszkodowań robotniczych. — Sześć lat doświadczenia i najwyższe referencje. Mówi po polsku i in. językami słowiańskiemi.
J. L. CHEREPY
116 Market Street, Newark, N. J.
Tel. Mulberry 2613.

GĘSI KACZKI KURY
Świeże każdego dnia

Nie trzeba czekać — uczciwa waga.
Drób czyszczony bezpłatnie.
Nasze ceny są najniższe w mieście.
Torba do zakupów dawana darmo przy każdym zamówieniu.
POLISH AMERICAN POULTRY MARKET
248 Bowery
blisko Houston St
i 420 Keat Street, Brooklyn.

URODA i MŁODOŚĆ
Polski lekarz. Z wielką starannością leczy chorych mężczyzn, niewiasty i dzieci. Specjalność: Regulowanie nosa, uszu i twarzy; usuwanie zmarszczek z twarzy i t. d. Godziny konsultacyjne: Od 9 rano do 7 wieczór. W świąteczne dnie i w niedzielę do 4 popołudniu. Książeczka darmo.
DR. G. BUKKI
58 E. 93rd Street
New York City

J. HELLER
ADWOKAT I NOTARJUSZ
przyjmuje wszelkie sprawy amerykańskie, jakoteż staro-krajowe w swojem biurze przy:
233 E. 14th Street, New York City
Bezpłatna porada prawna między 5-tą a 6-tą wieczorem.

Telefon: Orchard 1521.
JÓZEF HALICKI, M. D.
— LEKARZ —
GODZINY:
12 do 2 po południu,
6 do 8:30 wieczór
W niedzielę do godziny 2 po południu.
311 EAST 10 STREET
NEW YORK.

DR. BRYAN
333 East 17 St., New York City
(pomiędzy 1 a 2 Ave.)
LECZY CHRONICZNE CHOROBY krwi, nerwów, nerek i pęcherza, mężczyzn wyłącznie.
Godziny:
od 9 rano do 8 wieczór.
W niedzielę od 9 rano do 1 po połud

DOKTÓR MARTINSON
Lekarz na wszystkie dolegliwości
295 East 10th St., blisko Ave. A
Godziny urzędowe: Od 8 do 10 rano; 12:30 do 1:30 pop. i 6 do 8 wiecz
W Niedzielę: 8 do 10 rano i 1 do 2 pp
Telefon: Orchard 2021

DR. KAUFMAN
(Mówi po polsku)
Leczy chroniczne choroby krwi, nerek, pęcherza mężczyzn i kobiet.
SPECJALISTA AKUSZER
111 E. 7th St., New York City
Telefon Orchard 6352
Godziny przyjęć od 1 do 8 wieczór.
NOWY OFIS DR. KAUFMANA
488—6th Ave., Astoria, L. I.
Telefon Astoria 2572.
Godziny przyjęć od 9:30 do 12 w p.

Meble
A. STEC
JEDYNY POLSKI SKŁAD MEBLI
POLECA PO CENACH 30% NIŻSZYCH
JAK GDZIEKOLWIEK INDZIEJ, WSZELKIEGO RODZAJU MEBLE JAK:
ŁÓŻKA, STOŁY, KRZESŁA DYWANY, LUSTRA, MATERACE SPRĘŻYNY, ORAZ KOMPLENTE WYPRAWY ŚLUBNE.
135 AVENUE "A"
(pomiędzy 8 a 9 ulicami)
NEW YORK CITY
TEL.: DRY DOCK 5248.

SPECJALNOŚĆ
CHOROBY CHRONICZNE
mężczyzn i kobiet
krwi, nerwów, nerek i pęcherza
PORADA DARMO.
MÓWIMY PO POLSKU
Dr. ZINS
110 East 16th Street
(między Union Sq. i Irving Pl.)
Godziny Biurowe:
Dziennie od 9 rano do 8 wiecz.
Niedziele od 9 rano do 4 popoł.

National Auto School

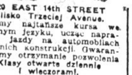

220 EAST 14th STREET
Blisko Trzeciej Avenue.
Dajemy najtańsze kursa we własnym języku, ucząc naprawy i jazdy na automobiliach ostatnich konstrukcji. Gwarantujemy otrzymanie pozwolenia
Klasy otwarte dziennie i wieczorami.
KOMPLETNY KURS $25.00.

Niema potrzeby cierpieć od
Reumatyzmu
Newralgii Bóli w biodrach
Bóli w piersiach
Zesztywniałych Muszkułów
Natrzyjcie środkiem
PAIN-EXPELLER
zbolałe miejsca, aż uczujecie spiek skóry, a łagodząca ulga rychło nastąpi
Prawdziwy Pain-Expeller ma Kotwicę, jako markę handlową.

Dr. J. Abowitz
Specjalista chorób męskich i kobiecych. — Aparaty do Promieni „X" do badań i zabiegów.
329 East 10 ulica
pomiędzy Ave. A i B.

ARENA AUTO SCHOOL

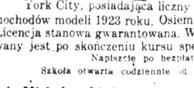

POLSKA SZKOŁA
Automobilowa
Czy chcecie zostać szoferem-mechanikiem i nauczyć się od „a" do „z" powożenia i mechaniki. Jedyna szkoła w York City, posiadająca liczny komplet różnych typów samochodów modeli 1923 roku. Osiem samochodów do powożenia. Licencja stanowa gwarantowana. Wszystkim studentom wydawany jest po skończeniu kursu specjalny dyplom mechanika.
Napiszcie po bezpłatny katalog
Szkoła otwarta codziennie od 9 rano do 9 wieczór
A. Michałowski, inżynier
ARENA AUTO SCHOOL
151 West 54 St., New York

Do Polaków w New Yorku i Okolicy!

Ostatni tydzień tego miesiąca będzie w Polsce Dorocznym Tygodniem Polskiego Czerwonego Krzyża.

Cały ten tydzień poświęcony jaknajszerszej propagandzie idei i zadań tej organizacji i werbowaniu członków.

Korzystając z tej okazji, Komitet Pomocy dla Polskiego Czerwonego Krzyża w New Yorku rozpoczą w bieżącym tygodniu kampanję werbunkową, pragnąc jak najwięcej członków zapisać w szeregi tej humanitarnej polskiej organizacji i w ten sposób dostarczyć jej jak najwięcej funduszów.

Nie wątpimy, iż wszystkie towarzystwa polskie w New Yorku i okolicy przystąpią do współpracy i przyczynią się do zupełnego powodzenia tej kampanji. Werbowanie członków potrwa przez dłuższy czas, aby dać możność wszystkim Polakom i polkom i wszystkim towarzystwom zapisania się w szeregi Polskiego Czerwonego Krzyża.

Po kwitarjusze należy się zgłaszać do Komitetu Pomocy (Dom Narodowy 19-23 St. Marks Place w New Yorku).

Sprawa Polskiego Czerwonego Krzyża to dzieło miłosierdzia powszechnego oparte na świętej idei miłości bliźniego. Niema na świecie, ani w Polsce zrzeszenia społecznego, którego cele tak jak Polskiego Czerwonego Krzyża same za siebie przemawiałyby do chrześcijańskiego i polskiego serca, równie bliskie i drogie mu były.

Każdy więc Polak, każda Polka, bez względu na różnice, do Polskiego Czerwonego Krzyża należeć winni, ideę jego szerzyć i jednać mu jak najszersze poparcie w imię miłości bliźniego, Ojczyzny i Ludzkości.

Zapisujcie się zatem wszyscy do Polskiego Czerwonego Krzyża i pomagajcie Komitetowi w jego pracy i rozpoczętej kampanji.

Komitet:
F., Ross, Prezeska
Ks. W. Trzepierczyński, wiceprezes
W. Witulska, wicepr.
A. Wallas, sekr. koresp.
J. Śliski, sekr. prot.
St. Rosen, sekr. fin.
F. Miziumski, kasjer
St. Dzierżek
P. Riessowa
Rachwał, Krason, Kamiński i Piszczek
Panie: Słowikowa, Białecka, Popielowa i Kuczaba.

NA CAŁYM ŚWIECIE KRĄŻY PIĘTNAŚCIE MILJONÓW AUTOMOBILÓW

Z tego przeszło 12 miljonów samochodów posiadają Stany Zjednoczone

Jak stwierdza światowa statystyka rozwoju automobilizmu, — ruch automobilowy wzrasta nadzwyczajnie. Gdy w r. 1914 cyfra wozów motorowych doszła do 1,836,700, w ciągu ośmiu lat automobilizm rozwinął się niesłychanie, osiągając w r. 1920 cyfrę 10,922,278 wozów, w r. 1921 — cyfra wozów doszła już do 12,589,588, by z końcem roku 1922 ustalić się na 14,728,000 wozów.

Rzecz charakterystyczna, że w tej sumie 15 miljonów blisko wozów automobilowych, olbrzymi udział mają Stany Zjednoczone — które same posiadają 12,364,377 wozów automobilowych.

Inne państwa posiadają następujące cyfry: Anglja 553,443, Kanada 487,099, Francja 290,303—Niemcy 126,092, Austrja 97,189, Argentyna 90,000, Włochy 65.000 i t. d.

Jak z tego widać w Stanach Zjednoczonych imponująca jest używalność tego środka lokomocji, przyczem rozwój automobilizmu wzrasta nieomal z dnia na dzień. W stanie Nowego Yorku wypada jeden samochód na ośmiu mieszkańców.

W Stanach Zjednoczonych panuje opinja, że gdyby drogi amerykańskie, w ich olbrzymich przestrzeniach, były tak dostosowane do ruchu samochodowego, jak to ma miejsce w W. Brytanji, we Włoszech i w niektórych ośrodkach Francji, cyfra samochodów amerykańskich rychło po troiłaby się.

Byłoby rzeczą wielce ciekawą stwierdzić statystycznie, w jakim procencie do automobilizmu świa towego pozostaje Polska i jaką cyfrą samochodów rozporządza dziś państwo polskie. Niestety mamy obawy, czy statystyka taka jest prowadzona i czy dałaby ona realne cyfry rozwoju polskiego automobilizmu w ciągu ostatnich ośmiu lat.

X.

ROZMAITOŚCI

SKAZANIE DOKTORA.

Sprawa sądowa o mylną djagnozę.

Sąd apelacyjny w Ronen zmienił orzeczenie sądu w Evreux, który uwolnił dra. Valleta od zarzutu mimowolnego zabójstwa. Skargę wnosił ojciec zmarłej pani Jonenne, w imieniu swojem i swoich małoletnich wnuków. — Pani Jonenne będąc w stanie poważnym, wskutek błędnej djagnozy przez dra. Valleta operowana; sądził on, że chora ma fibromę. Następstwem operacji była śmierć pacjentki, która pozostawiła kilkoro drobnych dzieci.

Sąd apelacyjny, w obszernie motywowanym wyroku, zdecydował, że dr. Vallet jest winny jej zejścia i skazał go na zapłacenie ojcu zmarłej sumy 2000 fr., a dzieciom 9700 fr., oraz kosztów sądowych.

Strajk w Schenectady skończony

SCHENECTADY, N. Y., 24 maja. — Pięcio dniowy strajk w Schenectady i okolicy został dzisiaj zakończony po podpisaniu umowy przez przedstawicieli tramwajarzy i właścicieli kompanji tramwajowej, którzy uznali unję i zgodzili się na 8 godzinny dzień pracy.

W SIDŁACH DJABŁA

Napisał
WŁODZIMIERZ SULIMA POPIEL

(Ciąg dalszy).

Jedna tylko jeszcze droga pozostała, a tą było udanie się do samego Grabińskiego.

Nie zwlekając więc wcale, poszła Anka natychmiast do niego.

Zimno wysłuchał podstarości jej prośby.

— Dlaczegoż waćpannie zależy tak na wolności burmistrza? — zapytał po długiej chwili, świdrując ją oczyma:

— Godlewski jest moim narzeczonym, więc sprawa jasna, dlaczego mi zależy — odpowiedziała krótko.

— Narzeczonym? — zapytał zdziwiony, cedząc każde słowo powoli.

— Tak!

— A ojciec waćpanny wie o tem i zgodził się na to?

—Ojcu dawniej, nigdy o tem nie mówiłam, dopiero dzisiaj.

Podstarości począł się przechadzać i głową kiwać.

— No, no, ładny się waćpannie dostał narzeczony, który ludzi napada i bije, a przytem podszywa się nieprawnie pod miano szlachcica.

— Waszmość pytałeś tylko o zdanie skarżących, a nie wiesz waść, co on sam inni o tej sprawie mówią.

— To już rzecz moja, a nie waćpanny dochodzić, co jest prawdą, a co nie. A prawdą przecie być musi, że napadł w domu na Zawadę, bo świadczył o tem pan Grabiec i Dzidziński, a nawet sam sukiennik stawał i na świadectwo prawdy, rany na głowie pokazywał.

—Mości panie podstarości, bądź łaskaw to mieć na względzie, że wedle prawa osiadłego szlachcica nie wolno więzić, a że pan Grabiec i Dzidziński świadczą przeciw burmistrzowi o nieprawne podszywanie się pod miano szlacheckie, to tylko z zawiści przeciw niemu tak występują.

— Co też mnie waćpanna tłumaczy, co może być prawdą, a co nie. Pojmany został, stało się, a za resztę ja odpowiadam!

Anka poczęła płakać i błagać go, aby nie kierował się podszeptami wrogów burmistrza, ani też własnemi uprzedzeniami, ale żeby sprawiedliwie i bezstronnie sprawę rozsądził i więzionego puścił wolno.

Grabiński patrzał na nią z podełba i plany jakieś snuł w głowie. Szacował przytem uczucie Anki do Godlewskiego, i zastanawiał się nam tem, jak wielkie ofiary gotowa ona dla niego ponieść. W końcu ale zdecydował się, za żadną cenę uwięzionego nie uwalniać, a dziewczynie oświadczył, że sprawę wpierw rozpatrzy i skoro przekona się, że niema żadnych przeszkód, każe burmistrza uwolnić.

Anka stała oparta plecami o ścianę i połykając łzy, tłumiła w sobie gwałtowne wybuchy płaczu.

Starostka pochłaniał ją oczyma, wcałowywał się spojrzeniem w jej cudne, załzawione oczy, rozchylone karminowe usta i bujne złotawe włosy. Jakieś dziwne drżenie opanowało jego członki, serce biło mu spieszniej w piersiach, a tętno krwi, waliło w skroniach jak młotami.

Starszym już był człowiekiem, przechodził różne koleje w życiu, nie jedną urodliwą kobietę widział i posiadał, a jednak, żadna tak dziwnie nie działała na niego, jak ona. Czuł, że dla niej zrobiłby wiele, że nie odmówiłby jej niczego, ale zazdrość grała w nim rolę, więc teraz nie mógł zdobyć się na tyle szlachetności, aby wyrzeknąć się samemu śmiałych rojeń, przyłożyć rękę do szczęścia dwojga osób i uwolnić Godlewskiego. On, pragnął mieć tę dziewczynę za jakąkolwiek cenę. Teraz zaś zdało mu się, że łatwiej ją posiędzie, jeśli rywala będzie miał w swoich rękach.

Anka, ponowiwszy raz jeszcze swoje błagania próby, opuściła mieszkanie Grabińskiego.

Jakkolwiek z odpowiedzi podstarościego wnosiła, że u niego nie uzyska żadnych względów, nie opuściła rąk bezradnie, ale postanowiła dołożyć wszelkich starań, aby tylko burmistrza uwolnić. W niewinność jego i szczere uczucia tak głęboko wierzyła, że gdyby nawet cały Leżajsk z okolicą przyszedł na niego ze skargą i dowodził mu najbardziej niecne czyny, nigdyby temu nie dała wiary.

W jej sercu był on czysty jak łza, a że uniósł się i zawinił przeciw Zawadzie, toć tylko w obronie jej własnej czci. Była więc dumną z jego miłości; stokroć bardziej jeszcze pokochała go od chwili jego uwięzienia.

Ale mijał dzień za dniem, a Grabiński — mimo przyrzeczeń rozpatrzenia sprawy — burmistrza wypuścić z lochów ani myślał.

Ojciec Godlewskiego wniósł protestację przeciw uwięzieniu syna, przyjaciele jego również poczynili starania, aby go czemrychlej uwolnić. A podstarości nie lękał się nikogo; miał ręce wolne z tytułu swojej władzy, więc działał według własnych zapatrywań.

(Ciąg dalszy nastąpi).

DO WSZYSTKICH KOMITETÓW KOŚCIUSZKOWSKICH W NEW YORKU I OKOLICY!

W celu reorganizacji Komitetu Głównego i przygotowania kampanji na rzecz Instytutu Naukowo Doświadczalnego Im. Tadeusza Kościuszki, odbędzie się w sobotę, dnia 26-go maja w Domu Narodowym, 19-23 St. Marks Place zebranie, na które zapraszamy reprezentantów wszystkich komitetów lokalnych z New Yorku, Brooklyna, East New Yorku, Bronx, Jersey City i całej okolicy.

Na zebraniu będzie ustalony plan kampanji i pożądanem jest, aby istniejące Komitety Kościuszkowskie, przedstawicieli swoich do Domu Narodowego przysłały.

Sprawa jest bardzo ważna.

Za Komitet Kościuszkowski w New Yorku:
P. NOWOTKA, prezes,
L. NOWAKIEWICZ, sekr.

DO WSZYSTKICH ORGANIZACJI, TOWARZYSTW I CAŁEJ POLONJI W NEW YORKU I OKOLICY

Dnia 28-go maja w sali Domu Narodowego, 19-23 St. Marks Pl., New York City, o godz. 8-ej wieczorem odbędzie się roczne ogólne zebranie Towarzystwa „Samopomoc Polska".

Oficjalne uzyskanie miejsca dla delegata „Samopomocy" przy towarzystwie amerykańskiem na Ellis Island celem otoczenia opieką i pomocą emigrantów polskich, otwarło przed Towarzystwem nowe, niezwykle ważne dla wychodźtwa pole pracy, zaniedbanie którego byłoby czynem wprost karygodnym i nie do darowania.

Dlatego Zarząd Towarzystwa najgoręcej apeluje do sumienia Polonji nowojorskiej, aby jaknajtłumniej stawiła się na to zebranie i przez reorganizację T-wa i powierzenie jego kierownictwa ludziom dobrej woli, oraz gotowym do pracy, spełnić obowiązek narodowy i swój własny wobec krewnych, i przyjaciół i znajomych rodaków.

Niechaj wszystkie Towarzystwa wyślą swych delegatów, a zarazem ogół Polonji weźmie w tem zebraniu jaknajliczniejszy udział, niechaj krytyka rzeczowa wytknie błędy dotychczasowe, ale niech i da wskazówki do pracy, od której usunąć się pod żadnym pozorem nam nie wolno. Jest to sprawa nasza własna i jako taką winniśmy najserdeczniej się zainteresować i ją przeprowadzić.

Na zebraniu będą mieli prawo głosu nie tylko delegaci towarzystw, ale i pojedyncze osoby, a to ze względu iż sprawa opieki nad emigracją nie jest sprawą wyłącznie towarzystw, ani nawet Polonji nowojorskiej, ale całego wychodźtwa w Ameryce.

Kolekty na zebraniu nie będzie — Prosimy o punktualne przybycie.

ZARZĄD

WIADOMOŚCI Z NEW JERSEY

JERSEY CITY

Cześć Stanisławowi Maliszewskiemu!!

Stanisław Maliszewski, 270 — 13ta ulica w Jersey City, z narażeniem własnego życia wpadł do płonącego domu pnr. 148 Palisade Ave. w niedzielę 20go maja i nie zważając na własne niebezpieczeństwo, wyratował niemowlę które zostawiono w płonącym domu.

Policjant natychmiast odesłał dziecko do szpitala, a publiczność i strażacy, którzy byli świadkami tej sceny wyrazili uznanie i cześć robotnikowi polskiemu, który tak dzielnie i szlachetnie postąpił.

BAYONNE

Do Szan. Prezesów i Sekretarzy wszystkich Towarzystw Polskich w Bayonne, N. J.

Obywatele!

Obchód Majowy odbędzie się na mocy uchwały z dnia 16go maja br. zapadłej na posiedzeniu Dyrektorjatu Domu Narodowego Polskiego i prezesów Towarzystw, w niedzielę dnia 3-go czerwca 1923 roku. Zbiórka wszystkich Towarzystw, Muzyki i całego pochodu, Ave. E., róg 19 ulicy o godzinie 2ej po południu. Każdy Szan. Prezes i Sekretarz są proszeni o rozpisanie pocztówek do swoich członków na czas, aby Obchód ten wypadł imponująco i aby udowodnić tym, co to wiele mówią a mało czynią, że i my po polsku czujemy i nasze narodowe święta święcimy.

Zależy to więc od Szan. Prezesów i Sekretarzy, aby każde Towarzystwo wystąpiło jak najliczniej.

Program będzie bardzo obfity i urozmaicony tak, że nikt się skarżyć nie będzie, tylko trzeba się postarać, aby wszystkie Towarzystwa wystąpiły ze sztandarami w całej okazałości.

* * *

Bal Majowy, który się odbył 20go bm. na Hoper Cooper hali, udał się wyśmienicie i ci co nie byli, będą tego żałować, było sporo gości i bawiono się ochoczo do końca bez żadnego zakłócenia, a przy odchodnem żałowano —że tak prędko ten tak miły czas upłynął, ale co prawda to mieliśmy Komitet tak dobrany, jak rzadko, a specjalnie panie w komitecie pracowały z całem oddaniem się tak, aby wszyscy byli zadowoleni, za co należy się tym paniom, co tak szczerze pracują dla sprawy Domu Narodowego Polskiego, uznanie.

W imieniu Dyrektorjatu Domu Narodowego Polskiego w Bayonne, N. J. czuję się mile zobowiązanym wszystkim szan. gościom za przyzwoite zachowanie, się, paniom komitetowym i niekomitetowym za troskliwe zajęcie się bufetem, niespodziankami itp., na tej drodze serdeczne dzięki złożyć.

Cześć!

Jan Wl. Manowarda, sekr.

PASSAIC

Posiedzenie koła 54 P. S. L. „Wyzwolenie" odbędzie się w niedzielę dnia 27go maja, o godzinie 2ej po południu, na sali zwykłych posiedzeń.

Proszę o przybycie na czas, mamy ważne sprawy do załatwienia.

Cześć! *A. Piekło.*

Posiedzenie dyskusyjne oddziału im. Ossowskiego Z. S. P. odbędzie się w niedzielę dnia 27go maja, o godzinie 10ej rano w Domu Ludowym, 1-3 Monroe St.

Na posiedzeniu wygłosi referat, nie dawno przybyły z Polski, tow. Józef Łokietek, członek Komitetu Okręgowego P. P. S. z Warszawy.

Towarzysze i sympatycy proszeni o przybycie.

Za oddział:

W niedzielę dnia 27 maja 1923 Nowozorganizowany „Klub Życia" urządza wycieczkę do ogrodu zoologicznego w Bronx Parku, N. Y.

Zbiór gości o godzinie 10 rano w Polskim Klubie Oświatowym, 255 Court St. Przewodniczący będą bezpłatnie udzielać informacji. Cały „Klub Życia" weźmie czynny udział w tej wycieczce, z której powinien każdy skorzystać, by pogłębić zasób swój wiedzy przez poznanie różnych gatunków zwierząt, jakie są tam na okaz wystawione.

Nauka, zabawa i wspólne dobro jest naszem celem, do którego dążymy, i innych zapraszamy.

R. A. Borkowski.

W. J. FILIPOWICZ
KONTRAKTOR
Wykonuje wszelkie prace w zakres plumberstwa, kanalizacji i centralnego ogrzewania wchodzące.
Posiadam licencję na Newark, Elizabeth i sąsiednie miasta.
Telefon Waverly 5546.
78-80 Belmont Ave., Newark, N. J.

Telefon Waverly 4521.
DR. JÓZEF MICHALSKI
b. major-lekarz Wojsk Polskich
Godziny przyjęć:
od 9—10 rano 14 Belmont Ave.
od 1—2 popoł.
od 7—8 wieczór. Newark, N. J.
W niedzielę od 10—12 rano.

BACZNOŚĆ JERSEY CITY, N. J.!
NIEDZIELA, 27-GO MAJA 1923 ROKU
SALA BIAŁEGO ORŁA
POLSKIE OBRAZY RUCHOME
NADZWYCZAJ INTERESUJĄCY PROGRAM
Z dodatkiem wesołej komedji amerykańskiej
Początek przedstawienia o 6-ej i 8:30 wieczorem

Brooklyn i okolica

Z karty żałobnej

W dniu wczorajszym zmarły niżej wymienione osoby pochodzenia polskiego: Basiński Stefan 121 West 105 ul.; Krasny Adam, 119 East 102 ul; Maurowicz Mikołaj, 431 E. 66 ul. i Tedeski Wincenty, 336 E. 117 ul.

Baczność Mechanicy w Brooklynie!

Nadzwyczajne posiedzenie filji Stow. Mechaników Polskich w Greenpoint odbędzie się w piątek, dnia 25-go maja, o godz. 8-ej wieczorem, w sali Domu Narodowego na Driggs Ave.

Wszyscy członkowie są proszeni o przybycie. O sprawach organizacji referować będzie ob. W. Włodarczyk.

A. Wysocki, sekretarz.

BROOKLYN.

W niedzielę, dnia 27 maja, b. r., w kościele św. Krzyża, 161 — 15 ulica, o godzinie 11 przed południem odbędzie się zaraz po sumie żałobne nabożeństwo za duszę ś. p. ks. Butkiewicza.

Przy tej sposobności wypowiem naukę na temat:

„Duchowieństwo polskie a religja".

Wstęp wolny.

Ks. W. Trzepierczyński

(27).

ZABAWA

Dnia w 29-go maja, w wigilję święta amerykańskiego „Wieńczenia Grobów", gniazdo Nr. 14, urządza bal w Sokolni, pn. 188 Grand ulica.

Zabawa ludowa

„Majówka na Saskiej Kępie" w ogrodzie ob. F. Rogozieńskiego, 42-44 Grand St., Brokolyn, N. Y., w sobotę, dnia 26 maja 1923 roku. Początek o godzinie 7ej wieczór. Znany jest „Park Wenecki" przy sali Kościuszko, lecz „Saska Kępa" nie wielu z publiczności jest znaną, za to na 26 maja Ludowcy Koła 74 „Wyzwolenia" w Williamsburgu urządzają ZABAWĘ LUDOWĄ.

Również wielką nowością będzie dla miłośników tańca tak dla starszych, jak i młodzieży obojga płci, muzyka Rach-ciach-ciach Braci Rogalskich, którzy poraz pierwszy na naszej zabawie dadzą się słyszeć. Więc szykujcie nogi, bo gdzie oni grają, tam prawdziwa wesołość panuje. A więc, bal, Majówka, Park Wenecki — i Orkiestra słynnego (Turka) Rogalskiego i inne niespodzianki w wyżej wspomnianym dniu.

Wstęp tylko 35 centów od osoby.

PIKNIK

Złączone gniazda w East New Yorku, mianowicie gnazda 265 i 762, Zw. Sokołów Polskich, urządzają piknik w Cypress Hill Parku, dnia 10-go czerwca, w niedzielę. Początek o godz. 2-ej po południu.

W sobotę dnia 26go maja odbędzie się miesięczne posiedzenie 26go Oddziału Polskiej Robotniczej Kasy Chorych. Obecność wszystkich członków oddziału pożądana.

Jan Kowalski, sekr.

ODCZYT

Z HYGIENY UMYSŁU I ODŻYWIANIA
wygłosi
Dr. M. Lipińska
Delegatka lekarzy okulistów w Warszawie, na temat:
„SEN I BEZSENNOŚĆ"
w sobotę, dnia 26 maja 1923 roku. Początek o godzinie 7:30 wieczorem. W Sokolni (Williamsburg) 188 Grand Street, Brooklyn, N. Y. — Wstęp 35c od osoby.

Wczoraj wieczorem w domu, 2487 — 2 Ave. znaleziono bez życia 47-letniego Michała Turina.— Przyczyną nagłej śmierci był atak sercowy. Zwłoki Turina zabrano do kostnicy miejskiej.

Fryderyk Hodźko, został aresztowany i skazany przez detektywa urzędu zdrowia na grzywnę $5 za palenie papierosa na stacji kolei podziemnej.

Za nieprzestrzeganie przepisów policyjnych dotyczących regulacji ruchu kołowego, został skazany na grzywnę w wysokości $25 Tomasz Szumski, 55 East 131 ul. Oskarżony grzywnę zapłacił.

Miljoner hiszpański, książę Tarifa, przystąpił do prac archeologicznych, w celu odkrycia legendarnego miasta Tartesos.

MASPETH, L. I.

OBCHÓD KONSTYTUCJI 3 MAJA 1791 I 17 MARCA 1921

W sobotę dnia 26 maja o godzinie 8ej wieczorem w Domu Narodowym, przy Willow i Clinton ulicy odbędzie się obchód urządzony staraniem Gminy Polskiej.

Przemawiać będą znani i popularni mówcy. Ob. A. Korona, redaktor „Nowego Świata" z New Yorku i ob. Czesław Kozłowski, redaktor „Czasu" z Brooklyna. (24, 25,26)

Kółko Oświaty im. Staszyca i Towarzystwo Wolna Polska, urządzają piknik 8-go lipca 1923, w Clinton Park Maspeth Ave., Long Island.

Tel. 3965 Greenpoint.
DR. C. TOKARSKI
POLSKI DENTYSTA
178 Driggs Avenue,
naprzeciw kościoła polskiego.
Godziny Biurowe:
Od 9 do 9 wieczór. BROOKLYN.
w środę do 6 wieczorem.
w niedzielę do 12 w południe.
ZNIECZULANIE GAZEM.

Tel. Stagg 8711.
DR. S. REINHARD
CHOROBY OCZU, USZU I GARDŁA
Dobiera okulary.
GODZINY:— Rano od 10 do 1 od 6—8 popołudniu. W niedzielę 9—11 rano.
461 BEDFORD AVENUE
róg Division ul., Brooklyn, N. Y.
— Mówię po polsku. —

Phone Greenpoint 6312.
DR. ANTONI PETRIKO
DENTYSTA - CHIRURG
329 BEDFORD AVENUE
cor. North 4th St.
Williamsburgh.

POLSCY LEKARZE

Tel. Greenpoint 5715.
DR. LOUIS S. GRYCZ
102 Kent Street
Brooklyn, N. Y.
Pom. Manhattan Ave. i Franklin St.
Od 1 do 2 i od 6 do 8 wieczór.
W niedzielę od 12 do 3 popołudniu.

Telefon: South 995.
St. M. Lewandowski, M. D.
Specjalista Chirurg
GODZINY:
8-9 rano; 1-2 popoł. 6-8 wieczór.
W niedziele i święta 8-10 rano.
707 Fourth Avenue, blisko 23 ulicy, Brooklyn, N. Y.

Tel.: 0499 South.
DR. A. W. RUSIN
CHOROBY KOBIECE I CHIRURGJA
206 — 17th Street, Brooklyn, N. Y.
Godziny urzędowe:
od 11 do 1 po południu,
od 7 do 8 wieczór.
W niedzielę tylko na zamówienie.

Dr. Franciszek W. Wiński
Dwa biura w Brooklynie:
568 Leonard St. blisko Nassau St. | 118 North 9 St. blisko Berry St.
Godziny:
Od 6 do 8 wieczór | Od 9 do 10 rano
Od 1 do 2 po poł. | Od 8 do 9 wieczór
Tel. Greenpoint 1735 i Greenpoint 2401

Telefon: Greenpoint 2279.
Dr. Marion R. Siudziński
GODZINY OFISOWE:
1—2 po południu i 6—8 wieczór.
W niedzielę od 8 do 10 rano.
173 Metropolitan Ave.,
pom. Bedford Ave. i Berry St.
BROOKLYN, N. Y.

PIERWSZORZĘDNY
ZAKŁAD KRAWIECKI
UBRANIA I PALTA
szyje podług najnowszej mody. — Staranność wykonania jest moją zasadą.
Ceny bardzo przystępne.
Odnawiam, czyszczę i prasuję garderobę męską i damską.
JAN RUTKOWSKI
1037 Manhattan Ave.
BROOKLYN, N. Y.

CIERPIĄCYM
NA SŁABY WZROK LUB
BÓL GŁOWY
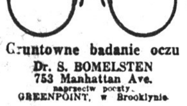
Gruntowne badanie oczu
Dr. S. BOMELSTEN
753 Manhattan Ave.
naprzeciw poczty.
GREENPOINT, w Brooklynie.

UDAJCIE SIĘ PO
MEBLE
DO SWEGO!

NAJWIĘKSZY SKLEP
posiadający wszelkie gatunki mebli, absolutnie gwarantowanych
CENY NAJTAŃSZE.
Dostawiamy natychmiast do wszystkich dzielnic New Yorku i okolicy.
GOTÓWKĄ LUB NA SPŁATY
Macy's Bros
198-200 GRAND STREET,
BROOKLYN, N. Y.
pomiędzy Bedford i Driggs Aves.

Praca dla Kobiet
(Help wanted Female)

POTRZEBA EGZAMINATOREK
W „STITCHING" ODDZIELE
Również operatorek do różnego szycia.
Weźmiemy dziewcząt do nauki. Płacimy podczas nauki. Przyjemne otoczenie; dobra zapłata.
F. JACOBSON & SONS
CORNELL STREET & SMITH AVENUE
KINGSTON, NEW YORK

KALENDARZYK ZABAW.

26 Maja — Tow. Samopomoc — koncert i bal.
27 Maja — Tow. Sokołów, turnieje.
3 czerwca odbędzie się Piknik Tow. Młodzieży Polskiej św. Gonzagi, w Ulmer Parku, Brooklyn, foot of
29 Maja — Wielki Bal, 14 gn. Zw. Sok. Pol. w Sokolni, 188 Grand ulica w Brooklynie.
30 Maja — Turnieje Z.S.P. w Domu Narodowym, przy 8 ulicy, w New Yorku.
24 Czerwca — Wielki Roczny Piknik Tow. Śpiewu „Dzwon Zygmunta" w Cyprys Hill Parku, L. I.
1 Lipca — Wycieczka 5 Okr. Pol. Stron. Lud. „Wyzwolenie" w Belmont Parku, Garfield, N. J.
8 Lipca — Piknik Kółka Oświaty i Tow. Wolna Polska w Clinton Parku, Maspeth Ave., L. I.
15 Lipca — w Manhattan Casino Parku, przy 158 ulicy i 8 Ave. Wielki Piknik Zjedn. Śpiew. Polskich
5 Sierpnia — Piknik Kom. Lokalno-agitacyjnego Zw. Soc. Polskich w Liberty Parku, Astorja, L. I.
1 Września — Wieczorek Familijny

Praca dla Kobiet
(Help Wanted Female)

POTRZEBA DZIEWCZĄT
przy „shoe fitting"
JOHNSTON & MURPHY
42 Lincoln St.
Newark, N. J. (23f)

DZIEWCZN 50
do lekkiej fabrycznej pracy
Zgłoszenia
AMERICAN NOVELTY CANDY CO.
403 Bedford Ave., Brooklyn (26m)

POTRZEBA STARSZYCH KELNEREK
również kilka kobiet do roboty w kuchni cały dzień, lub parę godzin.
ROGERS
Fordham Road & Park Avenue (23f)

KOBIET POTRZEBA
Tkaczy na Tape Looms.
Dobra zapłata.
Niedoświadczonych wyuczymy.
Zgłoszenia do biura:
Springfield Webbing Co.
235 Mill Street,
Springfield, Mass. (28f)

DZIEWCZĄT — DZIEWCZĄT
do zawijania i pakowania cukierków. Doświadczone mają pierwszeństwo. Stała praca, dobra zapłata.
Elbee Chocolate Co.
32 South 9th Street,
Brooklyn (25f)

KOBIET
do ogólnego czyszczenia w hotelach na noc; stała praca, dobra zapłata.
FRANKEL
353—FIFTH AVENUE, N. Y. C.
Wejście na 34 ulicy. (29f)

OPERATOREK
potrzeba na power sewing machine; stała praca, prędki awans.
Zgłoszenia
NATIONAL CASKET CO,
470 Jackson Ave.,
Long Island City. (26f)

PRASOWACZEK
doświadczonych na delikatnych ubraniach w cleaning i dyeing fabryce.
ALLIED CLEANING & DYEING CO.,
77 First Ave.,
Long Island City. (26f)

DZIEWCZĄT
do lekkiej roboty we fabryce stała praca, dobra zapłata.
SEA ISLAND THREAD CO.
20 Street & 11th Avenue,
Whitestone, L. I. (29f)

OPERATOREK POTRZEBA
doświadczonych na jedwabnych sukienkach.
124 WEST 18TH STREET
4 piętro. (25f)

DZIEWCZĄT
w latach od 14 do 16 do lekkiej roboty we fabryce, również power press operatorek; dobra zapłata dla chętnych robotnic. Zgłosić się gotowi do pracy. Atlantic Mfg. Co., 46-52 Nassau St., blisko Lackawanna stacji, Newark,—N. J. (25f)

PRASOWACZEK doświadczonych potrzeba do fabryki czyszczenia i prasowania. Referencje wymagane. Zgłoszenia: Thibault, 389 Atlantic Ave., Brooklyn. (29f)

DZIEWCZYN potrzeba, dobra lekka praca; dobra płaca podczas nauki. Zgłoszenia Co-operative Button Co., — 42 Orange St., Newark, N. J. — See Mr. Walsh. (26f)

DZIEWCZĄT potrzeba do naszywania guzików na kartki. Horn Products Corp., 435 East 102nd St. (28f)

DZIEWCZYNY potrzeba do pilnowania dziecka lub do pomocy matce; dobry dom. Telefonować: Orange 6935, Riker, 193 Hollywood Ave., East Orange, N.J. (27f)

DZIEWCZYNY DO OGÓLNEJ ROBOTY domowej, która umie trochę po niemiecku lub angielsku i która umie prać. Letnią porą wyjeżdżamy na kontry blisko morza. — Przyjemne otoczenie, blisko New Yorku; familja składa się z 4 dorosłych i 13 letniego dziecka; trzech ludzi pracuje na dworze. Zgłoszenia: — H. S. Meritzer, 303 Fifth Avenue, — lub telefonować Lexington 2598. (26f)

CIGARETTE feeders i rollers na all tobacco little cigars. Dobra zapłata, stała praca. — S. Monday & Sons, 34 So. 1st Street, Brooklyn, N. Y.

Praca dla Kobiet
(Help Wanted Female)

DZIEWCZĄT
I MŁODYCH KOBIET
w latach od 16 do 25
do pakowania lekkich pakunków do parcel post. Zapłata na początek $12, można zarobić $16 do $18 gdy się wyrobi. Godziny od 8:30 do 5:30, w sobotę do 1 ppł.
BELLAS HESS & CO.
95 Morton Street,
róg Washington St., N. Y C.

DZIEWCZĄT
do wypychania lalek i zwierząt do zabawy, łatwa praca.
741 FLATBUSH AVENUE
wejście na Clarkson St. B'klyn. (26f)

OPERATOREK
doświadczonych na ladies neckwear.
Tausick, 894 Broadway, N. Y. C. (25f)

DZIEWCZĄT POTRZEBA
do lekkiej roboty we fabryce przyjemne otoczenie. Doświadczenie nie wymagane.
BARSE & HOPKINS
39 Division Street
Newark, N. J. (27f)

MŁODYCH DZIEWCZĄT
doświadczonych na motorowych prasach. Potrzeba również dziewcząt do operowania acetylynem, doświadczonych lub do nauki. Płaca podczas nauki. Zgłoszenia:
J. W. MURRAY MFG. CO.
NORTH & NEWARK AVENUES
ELIZABETH, N. J. (26f)

DZIEWCZĄT
do pracy w dużej pralni.
Stała praca.
Sanitarne warunki.
$15 na początek.
NATIONAL LAUNDRY
1471 Wilkins Ave., na Boston Road, blisko Freeman St. subway stacji

KELNERKI POTRZEBA
Zgłoszenia:
104 E. 7th St., Bars Restaurant (26f)

DZIEWCZĄT do składania szmat we fabryce. Stała praca. Dobra zapłata. — Barnet & Son, Albany, N. Y. (25f)

DZIEWCZĄT doświadczonych na maszynach do szycia kołnierzy, również na double needle union special maszynach, dobra zapłata, stała praca, zgłoszenia przez cały tydzień. Excelsior Wash Suit Co., 367 President St., Brooklyn, blisko Hoyt St. (26f)

DZIEWCZĄT do pracy przy maglowaniu, 3 dni w tygodniu, we środę, czwartek i piątek, 25c na godzinę. Perfect Laundry, 88 McWhorter St., Newark, N. J. (30f)

KOBIET do mycia szklanek i naczynia, dobra zapłata. Cafe Boulevard, 132 West 41st St. (25f)

KOBIET i dziewcząt do pracy w pralni, w różnych oddziałach. Doświadczenie nie wymagane. Dobra zapłata, stała posada. Union Laundry, — 124 South 15th St., blisko Central Ave. Newark, N. J. (27f)

DZIEWCZYN potrzeba w departamencie pakowania stała praca, dobra praca. United States Kalsomine Co., 65 Bridge St., Newark, N. J. (26f)

Praca dla mężczyzn
(Help wanted Male)

ROBOTNIKÓW
do pracy na szynach kolejowych $4.00 dziennie podczas pogody, lub deszczu; mieszkania. Bezpłatna kolej.
FREE EMPLOYMENT OFFICE
PENNSYLVANIA R. R.
109 West St., lub 100 W. 134 St.
New York City (10-m)

AUTOMOBILOWYCH MECHANIKÓW
potrzeba doświadczonych na pierwszorzędnych automobilach.
Bardzo dobre warunki, przyjemne otoczenie; 44 dniowy tydzień, dobra zapłata. Jeżeli okażecie swoją chęć jest tu sposobność dostania stałej pracy we fabryce, która jest znana ze swoich idealnych warunków i dobrego obchodzenia się z robotnikami. — Potrzebujemy tylko dobrych robotników. Zgłoszenia od 8:30 do 11 rano, gotowi do pracy.
PACKARD MOTOR CAR CO.
OF NEW YORK
1861 Broadway, wejście na 61 ulicy. Pytać się o Mr. Conway (26m)

CHŁOPCÓW
do lekkiej pracy przy składaniu. $13 tygodniowo na początek.
Zgłoszenia:
JAMES BORE
59 Wooster St., ostatnie piętro. (30m)

ROBOTNIKÓW POTRZEBA
Zgłoszenia natychmiast:
WATERBURY CO.
132 Taaffe Place,
Brooklyn (30m)

MALARZY I POMOCNIKÓW
do pracy przy auto bodies
BEIMS & ZEHLEIN
67 Kent St., Greenpoint Brooklyn (27m)

POTRZEBA mężczyzny lub kobiety do mycia naczynia. Zgłoszenia: 104 East 7th St., Bars Restaurant. (26m)

POTRZEBA silnego chłopca do czyszczenia szkła. $14 tygodniowo. M. Rawle, 525 West 54th St. (25m)

Praca dla mężczyzn
(Help wanted Male)

MECHANIKÓW
Mamy miejsce dla kilku pierwszej klasy robotników, którzy są wyspecjalizowani na następujących maszynach i którzy by mogli pracować z „blue prints":
Milling Machines
Lo-Swing Lathe
Drill Press
Warner & Swasey
Fay Automatic
Automatic Screw Machines
Również doświadczonych cutter i tool grinder. Stała praca, najlepsze warunki pracy. Mężczyźni muszą mówić i rozumieć po angielsku.
Employment Office otwarty w sobotę po południu.
Zgłoszenia listownie lub osobiście.
AMERICAN LA FRANCE
FIRE ENGINE CO.
BROOKSIDE PLACE
BLOOMFIELD, N. J. (24,25,28m)

POTRZEBA DAWNYCH I NOWYCH ROBOTNIKÓW
Następujące wydziały gotowe są do podjęcia pracy:
Casting House "A"
Anode Mill
Series Tank House.
Dawni pracownicy, wydaleni z powodu zastoju przemysłowego, otrzymają po powrocie do pracy bonus służbowy i polisę ubezpieczenia na życie.
Przyjdźcie gotowi do pracy „Blast-Furnace" Operatorzy Pomocników przy kotłach i robotnicy
Inne posady również otwarte dla ludzi, szukających stałej pracy.
Zgłoszenia:
Baltimore Copper Works
THIRD AVENUE & FIFTH STREET
CANTON
BALTIMORE, MARYLAND (30m)

CELLULOID JIG SAWYERS,
rubbers, polishers, shaper i turners doświadczonych na celluloid buckles i novelties.
Zgłoszenia
CELLUTUT
1330 Grand Street,
Hoboken, N. J. (26m)

MĘŻCZYZN
do obchodzenia się z drzewem.
Zgłoszenia:
Coastwise Lumber & Supply Co.
foot of Clinton St., Brooklyn (28m)

Mężczyzn do wykańczania
i „sand bobbers" potrzebni
do pracy przy sterling silver flat ware; stała praca.
Zgłoszenia listownie podając spodziewaną zapłatę i referencje.
The Stieff Company
17 North Liberty Street
Baltimore, Md. (25m)

MĘŻCZYZN POTRZEBA
w średnim wieku; Polacy mają pierwszeństwo, do pracy dziennej i na nocne szychty.
Zgłoszenia natychmiast osobiście lub listownie
GENERAL CHEMICAL CO.
Claymont, Delaware (29m)

POTRZEBA PIEKARZY
do naszej filji w Pittsburgh, Pa.
Przejazd opłacamy.
Stała praca, sposobność do awansu: Benchmen $33; Oven men mixers $36 początkowo.
8 godzin dziennie, 6 dniowy tydzień. Zgłoszenia natychmiast.
WARD BAKING CO.
802 Pacific St., Brooklyn
lub 143rd St. & Southern Blvd., Bronx. (25m)

PORTERÓW
do ogólnego sprzątania w hotelach na noc, stała praca; dobra zapłata.
Frankel
353 FIFTH AVENUE. N. Y. C.
Wejście na 34 ulicy. (29m)

POTRZEBNI
„Woodworkers, moulder men, shaper men, sander men," na trzech drum sanders, również mężczyzn do ogólnej roboty przy maszynach.
Tylko pierwszej klasy i chętni robotnicy niech się zgłoszą listownie, podając wiek, doświadczenie i spodziewaną zapłatę.
Frederick R. Gerry Co.
1835 MARKET STREET
PHILADELPHIA, PA. (26m)

CHŁOPCÓW
potrzeba do lekiej roboty we fabryce.
HILL BUTTON WORKS,
Payntar Ave. & Boulevard,
L. I. City (29m)

MĘŻCZYZN
do wykańczania i do pomocy do pracy przy Commercial Bodies
M. Feltzin,
191 Lewis Street (25m)

MĘŻCZYZN
do ogólnego czyszczenia w oddziele pakowania bucików
J. & T. COUSINS
Grand and De Kalb Avenue.
Brooklyn (25m)

POMOCNIKÓW
w piekarni potrzeba.
Zgłoszenia:
ABBOTT'S BAKING CORP.,
236—8th Avenue (28m)

ROBOTNIKÓW POTRZEBA
Stała praca.
JOHN HEWITT FOUNDRY CO.
18 Sherman Avenue,
East Newark, N. J. (25m)

Praca dla mężczyzn
(Help wanted Male)

MĘŻCZYZN POTRZEBA
dla początkujących płacimy 42c na godzinę;
9 godzin dziennie.
Doświadczeni operatorzy przy robocie od sztuki zarabiają więcej niż $5.50 dziennie. Stała praca.
DUPONT FUZE WORKS
Pompton Lakes,
New Jersey (26m)

ROBOTNIKÓW
do pipe line construction work kontrakt na długi czas.
Zgłoszenia:
T. A. GILLESPIE CO.
6723 Fort Hamilton Parkway
Brooklyn (29m)

„Terra Cotta Pressers"
potrzeba; stała praca
Zgłoszenia listownie lub osobiście:
Employment Office
Atlantic Terra Cotta Co.
Buckingham Avenue & High St.
Perth Amboy,
New Jersey (25m)

MULARZY
$15 dziennie
praca przez długi czas i stała.
Zgłoszenia do foremana
Ocean Ave., Brooklyn.
pomiędzy Church Ave. & Albermarle Road. (26m)

MĘŻCZYZN
do pracy w pralni. Zgłoszenia:
BLOOMFIELD WASHING CO.
47 Farrand St.,
Bloomfield, N. J. (26m)

ROBOTNIKÓW
Dobra zapłata, stała praca
CEDAR LAWN CEMETERY
River Road
Paterson, New Jersey. (31m)

MALARZY, KOWALI
mężczyzn do wyrobu drzewa i pomocników potrzeba do commercial auto body work.
FISCHER & DACKERMANN
E. Broad St. & Chestnut St.,
Elizabeth, N. J. (25m)

SILNYCH MĘŻCZYZN POTRZEBA
stała praca, 50c na godzinę z początku.
NATIONAL LEAD CO.
Gold St., & East River,
Brooklyn (31m)

ROBOTNIKÓW POTRZEBA
Zgłoszenia:
SUPERINTENDENT WOODLAWN CEMETERY
East 233rd St., & Webster Ave. (tfn-m)

MĘŻCZYZN DO POLEROWANIA
doświadczonych przy ramkach do torebek.
MELTZER & SONS
380 Snediker Ave.,
East New York, Brooklyn (25m)

„ELECTRIC WELDERS"
3 mężczyzn doświadczonych na steel tank welding; dobra zapłata.
AMERICAN TANK & WELDING CO.
55 Isaac Street,
Bellville, N. J. (25m)

STOLARZY
NALEŻĄCYCH DO UNJI
Zgłoszenia
60 Park Ave., Brooklyn. (28m)

OPERATORÓW
na maszynach
Zgłoszenia natychmiast:
WATERBURY CO.
132 Taaffe Place, Brooklyn (30m)

POTRZEBA balwierza, dobrego robotnika; dobra zapłata, stała praca, zgłoszenia natychmiast, 50 Grand St., Brooklyn. (25m)

MĘŻCZYZN do pralni do pracy przy extractor, doświadczonych. Perfect Laundry, 88-90 McWhorter St., Newark, N. J. (30m)

ROBOTNIKÓW do „bench work" potrzeba, robota przy elektrycznych przyrządach. Stała praca. Zgłoszenia: Russell and Stoll, 17 Vandewater St., blisko Brooklyńskiego mostu, New York City.

KRAWCA potrzeba do szycia na maszynie i prasowania. 1037 Manhattan Ave., Brooklyn. (25m)

POTRZEBNY młody mężczyzna do roznoszenia pakunków, 50 centów na godzinę. J. Gutowski, Star Blank Book Co., 60 Fulton St., New York City. (25m)

POTRZEBA robotników do kuchni. Stała praca. Zgłoszenia: Paradise Restaurant, 317 — 9th St., Broklyn. (25m)

MĘŻCZYZNY do pracy w stajni potrzeba doświadczonego. Teevan Riding Academy, East 8th St. & Caton Place, Brooklyn. (29m)

POTRZEBA mężczyzn do robienia strun do fortepjanów, również młodych mężczyzn do nauki. Employment Department, 604 West 51st St. (25m)

MALARZY wozów i chassis hands potrzebni. Regal Auto Painting Co. 551 W. 52nd St. (25m)

STOLARZY potrzeba, stała praca, dobra zapłata. Paramount Store Fixture Co. — 2025 Menahan Street. — Brooklyn. (25m)

Praca dla Mężczyzn
(Help wanted Male)

ROBOTNIKÓW
POTRZEBA
DO PRACY W LUDWISARNI
przy „sand blasting" i „wreath work."
Dobre warunki pracy.
Niema nieporozumień między robotnikami.
Zgłoszenia:
listownie lub osobiście.
EMPLOYMENT DEPARTMENT
Standard Sanitary Mfg. Company
New Brighton, Pa. (28m)

MĘŻCZYZN DO ŁADOWANIA
do pracy przy „tonnage basis".
Zgłoszenia:
FREE EMPLOYMENT OFFICE
PENNSYLVANIA R. R.
109 West St.,
lub 100 West 134th St.,
New York City 10-m)

ROBOTNIKÓW
i
HEATERS
potrzeba
gwarantowana zapłata od dnia; 45 c. na godzinę
Robota od sztuki i bonus
Stała praca.
Zgłoszenia osobiście
ENDICOTT FORGING & MFG. CO.
ENDICOTT, N. Y. (27m)

MĘŻCZYZN POTRZEBA
do obchodzenia się z drzewem,
Zgłoszenia natychmiast
PASSAIC BERGEN LUMBER CO.
47 Lawrence Street,
East Orange, N. J. (27m)

MŁODYCH MĘŻCZYZN
i chłopców powyżej 16 lat do wyuczenia się rzemiosła wyrobu drzewa. Znakomita sposobność zaczęcia pracy jako hand sanders o dobrej zapłacie
THE SIKES CO.
23rd & Passyunk Avenue
Philadelphia, Pa. (23,25m)

MĘŻCZYZN I CHŁOPCÓW
do roboty we fabryce
Zgłoszenia:
MONTE CHRISTI CORP.
Campbell St., Rahway, N. J. (24,25,27m)

ROBOTNIKÓW DO LUDWISARNI
do nauczenia się fachu odlewania; stała posada.
TUTTLE & BAILEY MFG. CO.
Berry & North 10th Street, Brooklyn (28m)

WOŹNICÓW POTRZEBA
również mężczyzn do obchodzenia się z drzewem.
Zgłoszenia
JOHNSON & BERNSTON,
Luydig Place & Hunt St., Corona, L. I. (27m)

CHŁOPCÓW POTRZEBA
do pomocy w blazing shop.
Zgłoszenia
JOHNSON & BERNSTON,
Luydig Place & Hunt St., Corona, L.I. (27m)

MĘŻCZYZN DO WYROBU DRZEWA (5)
również kowali
do pracy przy commercial bodies
Zgłoszenia H. Winarsky
211 West Kinney St.
Newark, N. J. (27m)

MĘŻCZYZN DO MYCIA AUTOMOBILI
i mężczyzny do wewnętrznej roboty, doświadczonego
S. B. GARAGE,
157 East 119 th Street. (28m)

CHŁOPCÓW CHŁOPCÓW CHŁOPCÓW
potrzeba do pracy w drukarni, również do posyłki.
A. E. DITTRICH
204 East 23rd Street (tfn-m)

„GRINDERS"
doświadczonych na „wire strings" dobra zapłata; stała praca
LEE SPRING CO.
347 Classon Avenue,
Brooklyn (26m)

POLISHERS I GRINDERS
Młodych mężczyzn do małych robót, — muszą być doświadczeni przy szlifowaniu małych stalowych kawałków. Stała praca, dobra zapłata; 50 godzin tygodniowo. Metal Stamping Co., 13th Street & East Ave., Long Island City. Wziąć Queensboro tube do 11th Street stacji. (25m)

ROBOTNIKÓW DWUCH potrzeba do rozbierania automobili; jeden musi umieć jeździć jakiegokolwiek wyrobu automobilem. Suffolk Auto Wrecking C., — I. Goldstein, właściciel. Box 37, Huntington stacja, Long Island. Telefon 583-M. Huntington. (26m)

„SAWYER" doświadczony we fabryce pudełek. J. H. Fitzgerald, 150 — 10th St., Jersey City, N. J. (24m)

STRÓŻA potrzeba, tylko zimna woda w domu; 610 E. 9th St., N.Y.C. Po bliższe informacje zgłosić się do właściciela, 154 Reade St., róg Greenwich St., Pancer Cros. (27m)

BEDNARZE potrzebni do pracy przy slack i tight barrels; stała praca przez cały rok. Gluck Bros., 185 Grand Street, Perth Amboy, N. J. (27m)

KTO CHCE JECHAĆ DO KRAJU na roboczym okręcie przy lekkiej pracy, niech się zgłosi do: Greenwich Labor Agency, 129 Greenwich St., New York.

„SPRAYER" musi być doświadczony i prędki robotnik na blaszanych naczyniach. Zgłoszenia: M. Kamenstein, Prospect & Pearl Streets, Brooklyn. (26m)

CHŁOPCÓW potrzeba powyżej 16 lat. Schweinler Press, 405 Hudson St. (26m)

„AUTOMOBILE trimmer" potrzebny — pierwszej klasy robotnika jako „Working Foreman". United Body Corp, 100 Hamilton St., Rahway, N. J. (30m)

MALARZY automobilów, pierwszej klasy robotnika do wykańczania i stripper, mężczyzny do dozorowania we fabryce; również body i chassis hands. Lexington Auto Painting Co., 1569 Atlantic Ave., Brooklyn. (26m)

„SPOTTER" doświadczony na delikatnej robocie we fabryce czyszczenia i farbowania, 5 dniowy tydzień, bardzo dobra zapłata, stała praca. Wohl, 542 — 8th Avenue, Long Island City. (25m)

Interesy do sprzedania
(Business Opportunities)

BALWIERNIA na sprzedaż z powodu wyjazdu do kraju w polskiej dzielnicy, dobry interes, bardzo tanio. Zgłoszenia Nowy Świat, Brooklyn. (31s)

BALWIERNIA do sprzedania, cena $150, rent $10 miesięcznie, w polskiej dzielnicy. Zgłoszenia: 206 — 13 St., Jersey City, N. J. (25s)

BUCZERNIA i grosernia, interes dobrze prosperujący wydzierżawię lub sprzedam po umiarkowanej cenie. A. Bandurski, 267 Broadway, Bayonne, N. J. (30s)

CANDY store do sprzedania z powodu innego interesu, 135 Franklin Street, Brooklyn. (1s)

CANDY store na sprzedaż, 472 Henderson Street, Jersey City, N. J. (28s)

CANDY store do sprzedania na Eckford St., zgłoszenia do Lunch room, — 203 Norman Ave., Brooklyn. (25s)

CANDY store do sprzedania z powodu innego interesu, przy polskim kościele i szkole, bardzo tanio. Zgłoszenia Nowy Świat, 586 Manhattan Ave., Brooklyn. (26s)

CANDY store do sprzedania z powodu słabego zdrowia. 129 Dupont Street, Brooklyn. (28s)

CANDY store do sprzedania, zgłoszenia: Nowy Świat, Brooklyn. (29s)

CANDY store, blisko szkoły z pokojami do sprzedania. Cena $200. 355 Baltic St. South Brooklyn. (25s)

CANDY, CIGAR i Ice Cream sklep, własny „Soda Fountain", w ślicznej okolicy, duży dochód; musi być natychmiast sprzedany; żadna przystępna oferta nie odrzucona. 886 First Avenue, róg 50th St. (26s)

CANDY store do sprzedania z powodu wyjazdu do kraju, w polskiej dzielnicy, dobry interes; cena umiarkowana, 146 Norman Ave., Brooklyn. (31s)

GROSERNIA i delikatesen tanio do sprzedania, długi lease, 3 pokoje do zamieszkania. 5 Wood Place, Linden, N. J. (31s)

GROSERNIA i delikatesen do sprzedania, 6 pokoi do zamieszkania, niema książek. 280 Driggs Ave., Brooklyn. (31s)

GROSERNIA, delikatesen i candy store do sprzedania tanio, — 3 pokoje do zamieszkania, 307 West 127th St., New York City. (28s)

GROSERNIA i delikatesen na sprzedaż z powodu wyjazdu do kraju. Dwa pokoje do zamieszkania, czynsz $30, lease. 608 Wythe Ave., Brooklyn, N. Y. (28s)

GROSERNIA i candy store do sprzedania z powodu innego interesu, — 290 Grand St., Jersey City, N. J. (1s)

GROSERNIA, delikatesen, buczernia, — candy i ice cream store do sprzedania, lease na 5 lat, 4 pokoje do zamieszkania, dobrze prosperujący interes. 289 Sutphin Road, Jamaica Long Island, N. Y. (2s)

GROSERNIA i delikatesen z pokojami w polskiej dzielnicy, dobry interes. Zgłoszenia: 160 Norman Ave., Brooklyn. (30s)

GROSERNIA i candy store na sprzedaż w dobrej dzielnicy, 2 pokoje do zamieszkania, zgłoszenia: 525 Grove St., Jersey City, N. J. (30s)

GROSERNIA i delikatesen z 3 pokojami do sprzedania z powodu innego interesu, obrót tygodniowy $550. Zgłoszenia 224 Bedford Ave., Brooklyn, N. Y. (30s)

GROSERNIA i delikatesen do sprzedania, lease na 4 lata, 4 pokoje do zamieszkania, 211 Kent St., Greenpoint, Brooklyn. (27s)

GROSERNIA i candy store na sprzedaż. 343 Seventh Street, Jersey City, N.J. 30s)

MEBLE z 6 pokoi do sprzedania; można zamieszkać, rent bardzo tani, pokoje do słońca; zgłoszenia od 6 do 9 wieczorem. 507 East 12 St., New York City, do zakładu krawieckiego. (28s)

MEBLE Z 3 POKOI DO SPRZEDANIA; MOŻNA ZAMIESZKAĆ, RENT BARDZO TANI, POKOJE DO SŁOŃCA; ZGŁOSZENIA OD 6 DO 9 WIECZOREM. 507 EAST 12 ST., NEW YORK CITY, DO ZAKŁADU KRAWIECKIEGO. (28s)

MEBLE z 4 pokoi tanio do sprzedania, można zamieszkać, zgłoszenia 326 Bergen St., 1 piętro na lewo, dwa bloki od Pacific St. i Atlantic Ave. subwaju. (28s)

REKORDY

Polskie, marki Columbia: tańce, pieśni po 39c tylko. — 175 East 125 St., blisko 3ciej Ave.

SALON do sprzedania z powodu choroby pod adresem 607 First St., Hoboken, N. J. ze wszelkiem urządzeniem, cena tylko $350. Zgłoszenia: 360 Newark St., Hoboken, New Jersey. (25s)

WARSZTAT szewski z maszynami do sprzedania, 14 Vroom St., Jersey City, N. J. (2s)

SALUN do sprzedania z powodu wyjazdu. Zgłoszenia: 336½ — 5th St., Jersey City, N. J. (25s)

SKŁAD biżuterji na sprzedaż, bardzo tanio dla prędkiego kupca. Zgłoszenia 627 Third Avenue, Brooklyn. (25,27,28s)

PIEKARNIA na sprzedaż, 30 mil od New Yorku, dwa samochody, maszyna do ciasta, najnowsze urządzenie. Po informacje zgłosić się do H. Bekman, — 294 South 2nd St., Brooklyn, N. Y. (27s)

RESTAURACJA do sprzedania, — stary dobrze wyrobiony interes w rusko-polskiej dzielnicy. Zgłoszenia 103 St. Marks Place, N.Y. City. (27s)

WALL PAPER na sprzedaż. — Papierujcie swoje pokoje teraz i zaoszczędźcie pieniądze 4 centy i wyżej. Simon Burd, 709 South Fifth St., Philadelphia, Pa. (26s)

Realności do Sprzedania
(Real Estate for Sale)

GOTOWE DO ZAMIESZKANIA

Nowe, wygodne domy — w których można mieszkać przez cały rok, 3 pokojowe $1,000; gotówki, $250; 4 pokojowe $1,225, $400; 5 pokojowe $1,450; $500, ceny włącznie z całemi lotami; reszta miesięcznie, jak czynsz; wszystkie ulepszenia, blisko miasta. **Room 94, 180 Broadway, New York City.**

FARMA 100 akrów, sad, 15 akrów lasu, dom 12 pokoi, 7 innych budynków, farmerskie maszynerje, koń, 4 krowy, 1800 kur, wozy i uprząż, 2 mile do miasta, dochód miesięczny $400, cena $5,500, gotówki $1,800. — FARMA 152 akrów, sad, 20 akrów lasu, dom 11 pokoi, 6 innych budynków, farmerskie maszynerje, 8 krów 2 konie, 200 kur, cena $4,500, gotówki $1,600. FILANOWSKY, 103¼ St. Marks Place. (E. 8th St.) New York City. (tfne)

NA SPRZEDAŻ — 70 akrowa dobra farma, blisko miasteczka; 5 pokojowy bardzo dobry dom; 6 innych budynków; dobra woda ze źródła; różne drzewa owocowe, 50 akrów ornego pola, reszta las i pastwisko; cena tylko $3,800; gotówki $1,300. Obecnie jest najlepszy czas kupienia farmy. Wziąć kolej Central of New Jersey lub Lehigh Valley do Flemington. Mam farmy w różnych rozmiarach po bardzo przystępnych cenach. I. KERSTNER, Flemington, New Jersey. (25e)

LOTA do sprzedania z powodu słabego zdrowia, 13 lat temu zapłaciłem $250 bez kanału, — w roku 1922 zapłaciłem $63,37 za kanał. Sprzedam za bajeczną cenę tylko $350. Znakomita sposobność. Lota znajduje się w Linden, N. J. — Proszę się zgłaszać do Jan Goliński, 422 East 8th St., New York City. (25e)

HODOWLA KUR na sprzedaż; dom 7 pokoi z wanną; wielka stodoła, 2 kurniki, wędzarnia, krowa, cielę, kury i kaczki, młode i stare; mała rzeczka przepływa przez farmę, drzewa owocowe różnego rodzaju. Cena $3,000:— gotówki $1500, reszta mortgage. — Zgłoszenia H. Christin, 22 Belveder Avenue, Washington, N. J. (30e)

ZNAKOMITA SZANSA DLA ROBOTNIKA. — 6 familijny drewniany dom, zimna woda, ulepszenia na Green Street, blisko Manhattan Ave., właściciel musi natychmiast sprzedać; czynsze $1144; — tylko $6,500. Zgłoszenia Williams, 836 Manhattan Ave., Brooklyn, biuro otwarte w poniedziałki do 9 wieczorem. (26e)

Realności do Sprzedania
(Real Estate for Sale)

GAWLINSKI & CO.
polecają następujące tanie domy w New Yorku i Brooklynie

1 fam. drewniany, 1 sztor „corner", dobry na interes. Cena $7,000. — Gotówki $2,000.
1 fam. drewniany, 6 pokoi i wanna. ulepszenia. Cena $4,200, mała wpłata
2 fam. drewniany, 13 widnych pokoi. Cena $6,500. Gotówki $2,000.
2 fam. drewniany 10 pokoi, wanny, parowe ogrzewanie. Cena $6.500. Gotówki $2,500.
3 fam. drewniany, 15 pokoi na Avenue Cena $6,000. Gotówki $2,000.
3 fam. i sztor „corner" biznesowy; ulepszenia. Cena $10,500. Gotówki $2,500.
4 fam. 2 sztory, „salon", rent $2,256. Gotówki wedle umowy.
4 fam. 2 sztory z mieszkaniami, blisko kościoła, w ładnym położeniu. Cena $10,500. Gotówki $3,500.
6 fam. drewniany, pięknej budowy, ulepszenia, wanny, Bay windows. Cena $11,500. Gotówki $3,500.
6 fam. murowany, 5 pokoi, łazienka dla rodziny i wanna; rent $1,848. Cena $15,500. Gotówki $4,500.
7 fam. drewniany razem z dobrze idącą grosernią. Cena $14,000. Gotówki wedle umowy.
8 fam. murowany, 5 pokoi i wanna. Cena $17,500. Gotówki $5,000.
8 fam. murowany, 6 pokoi, łazienka; wszelkie ulepszenia; rent $2,236.— Cena $18,000, gotówki wedle umowy
10 fam. murowany, 5 pokoi, łazienka i wanna; rent $3,624. Cena $25,000. Gotówki wedle umowy.
20 fam. murowany, 2 sztory,— rent $4,632. Cena $34,000. Gotówki wedle umowy.

GAWLINSKI & CO.
POLSKIE BIURO REALNOŚCIOWE
Biuro w New Yorku:
426 EAST 16 STREET
Biuro w Greenpoint:
11 DIAMOND STREET

Telefon: 4418 Elizabeth
MICHAEL STROM
Notarjusz Publiczny, Komisarz do spraw nieruchomości. — Asekuracja ogniowa, domów, urządzeń mieszkalnych itp. — Wyrabianie wszelkich aktów publicznych. — Wysyłka pieniędzy do Polski. Sprzedaż szyfkart. — Sprzedaż realności na dogodnych warunkach.
127 Elizabeth Ave., Elizabeth, N. J.

NA PRZEDAŻ TANIO
DLA PRĘDKIEGO KUPCA
164-6 East 112th S., 33.4x100.11; 5 piętrowa kamienica, apartamenta 4 pokojowe, gorąca woda, łazienki, białe sinks i t. d. czynsz $5500; pierwszy mortgage $20,000, 5 procent 8-letni, drugi mortgage $4.000 3-letni.
Nadzwyczajna okazja.
FINANCE MORTGAGE CO.
135 BROADWAY, NEW YORK CITY (26e)

FARMY NA SPRZEDAŻ
Farmy — Mam dużo atraktywnych farm po cenach niebywale niskich, w New York State, New Jersey, Vineland, Connecticut, Maryland, Pennsylvania i Long Island. Przedtem nim kupicie farmę, zgłoście się do mnie JOHN OTT, 594 — 5th Avenue, Brooklyn. Zgłoszenia po angielsku. (25e)

Z POWODU starości sprzedaję farmę, 138 akrową, piękny sad, budowniczy las, jezioro, nowy dom 10 pokoi, duża stodoła, silo i inne zabudowania, 12 krów, 3 konie, 600 kur, gesi, kaczki, świnie wozy i maszynerja, 2 mile do dużego miasta, szkoła przy farmie; cena $4400, gotówki $2000.
FARMA 80 akrów, dom 8 pokoi, stodoła i inne zabudowania, 2 krowy, koń, 100 kur, 300 kurcząt, niedaleko miasta; cena $2100, gotówki $1000. P. OWDY, 194 Avenue A, blisko 12 ulicy, New York City. (28e)

NA SPRZEDAŻ — 49 akrowa ogólna farma, 2 i pół mili od dużego miasta i trzech stacji kolejowych; 40 akrów uprawionej ziemi, reszta lasu i pastwisko, drzewa owocowe; Dom i inne zabudowania, koń, 2 krowy, 500 sztuk drobiu, narzędzia; cena $3600 pół gotówką. Farmy różnych rozmiarów i po rozmaitych cenach. Przyjdźcie do Flemington i zgłoście się do mnie. I. KERSTNER, Flemington, New Jersey. (26e)

FARMA 95 akrów w New Jersey, kolej z New Yorku $2.38, z tego 45 akrów obrobionej ziemi, reszta gruby budowniczy las; piękny sad, 8 akrów żyta; 6 sztuk bydła; do 300 kur, rozmaita maszynerja, dom 5 pokoi z werandą i piwnicą, stajnia, stodoła, kurniki, chlew, blisko szkoły; rzeka, do miasta, stacji kolejowej, kościoła polskiego 3 mile. Cena $3.500; gotówki $1800. E. Mazurkiewicz, — 326 Bergen Street, Brooklyn, N. Y. (28e)

25 więcej rodzin potrzeba
którzy chcą zapewnić sobie dobrą przyszłość; pół akra lub więcej dobrej i równej ziemi, 5 minut piechotą do dużego miasta, 1 blok od publicznej szkoły — blisko wielu dużych fabryk.
$440 za pół akra ziemi
(10 lot miastowych) $50 gotówką, $8 miesięcznie. WŁAŚCICIEL, Room 910, 58 Park Row, New York City.

TANIO FARMA NA SPRZEDAŻ
100 akrów urodzajnej ziemi; 9 pokojowy dom, wielka stajnia i inne zabudowania farmerskie. Piękny sad, 12 mil od Trenton, sprzedam za drugi mortgage, który jest tylko $1000, pierwszy mortgage jest na $4500 u rządu na spłaty. Właściciel musi sprzedać ją za bezcen z powodu innego interesu. Można zaraz się na farmę wprowadzić. Zgłoszenia do właściciela: Jakób Marut, 1602 Chestnut Avenue, Trenton, N. J. Telefon 6285-W. (26e)

MUSI BYĆ TANIO sprzedany 2 familijny semi-detached dom, 11 pokoi, parquet, elektryka, parowe ogrzewanie, — wszystkie nowoczesne ulepszenia; miejsce na garaż, blisko subwaju; — cena $13,000, gotówki $3,000. W. A. Johnson, 7501 Fifth Avenue, Brooklyn. (tfn-e)

Poszukiwania
(Information Wanted)

$30 NAGRODY za nastręczenie nie zbyt drogiego, trzy-pokojowego mieszkania, pomiędzy pierwszą i sześćdziesiątą ulicą w New Yorku. Adresować J. Szewlyński, c-o Dom Narodowy, 19-23 St. Marks Pl., New York City. (26l)

OSOBA Z JAROSŁAWIA poszukuje Józefa Dudę, Andrzeja Dudę, Michała Gorowskiego z dolnego przedmieścia. — Osoby te proszone są zgłosić się przed niedzielą. 209 East 25th St., Basement, New York City. (25l)

KAWALER poszukuje panny w celu matrymonjalnym. Interesowane raczą pisać: N. Kusiak, 118 West 89th St., New York City. (25l)

Pokoje do Wynajęcia
(Rooms to let)

DWA pokoje do wynajęcia przy małej polskiej familji, każdy z osobnem wejściem, wanna, elektryka, jeden blok od teatru. C. Kozłowski, 203 Sheffield Ave., Brooklyn, N. Y., 2 piętro. (26r)

POKÓJ do wynajęcia, czwarte piętro, front, na prawej stronie. Zgłoszenia od 7 wieczorem. 104 East 97th St., New York City. (26r)

DWA pokoje z kuchnią wynajmę tanio dla bezdzietnego małżeństwa. Zgłosić się z rana od 9-ej do 12-ej. L. P., 427 West 37th St., na parterze, jardowy dom, pomiędzy 9 Ave i 10 Ave. (27r)