„NOWY ŚWIAT"
The only Polish A. B. C. Newspaper in the Eastern States

Nowy Świat
THE POLISH MORNING WORLD

Kto raz przeczytał „NOWY ŚWIAT" Ten zawsze go czyta
6 STRONIC 6

No. 160. Rok XXVI. DAILY AND SUNDAY NEW YORK, PONIEDZIAŁEK, 11 CZERWCA, (MONDAY, JUNE 11) 1923

Entered as second Class Matter, March 31st, 1914, at New York Post Office, New York, N. Y.

CENA 3 CENTY

12-GODZINNY DZIEŃ PRACY W ST. ZJ. MUSI BYĆ ZNIESIONY

Stalownie muszą się poddać naciskowi opinji publicznej

ZAPROWADZENIE 8-GODZINNEJ SZYCHTY NIE PRZESZKADZA W PRZEMYŚLE STALOWYM

NEW YORK, 9 czerwca. — Właściciele stalowni obstający za zatrzymaniem 12-godzinnej szychty w stalowniach mogą się sprzeciwiać wszelkiemi sposobami przeciw wprowadzeniu 8-godzinnego dnia pracy w przemyśle stalowym, ale nadejdzie on, mimo olbrzymich zasobów, jakie właściciele stalowni łożą na agitację, aby go nie dopuścić.

Komisja ekspertów organizacji Federated American Engineering Societes uznała, że w stalowniach, gdzie praca nie może być przerywana w krótszych odstępach czasu i musi trwać nieprzerwanie, 12-godzinny dzień pracy nie jest koniecznością i może z równą korzyścią być wprowadzony potrójna szychta po 8 godzin, jak jest podwójna szychta 12-godzinna.

Robotnicy w stalowniach jak i w innych gałęziach przemysłu są uprawnieni do dłuższego odpoczynku ze względu na ogromne natężenie sił fizycznych, których powinni za wprowadzeniem 8-godzinnego dnia pracy użyć dla powiększenia swego wykształcenia i polepszenia stosunków domowych. Należy im się to ze względów na dobro publiczne — by w zdrowem ciele tkwił zdrowy duch.

Wypoczynek robotnika ciężko pracującego nie jest czasem zmarnowanym. Dobry robotnik nie nadużyje go. Praktyka dowodzi, że pracujący krótszy czas robotnicy wykorzystują wolne chwile od pracy z pożytkiem dla siebie i ogółu. Po powrocie zaś do swej pracy po dłuższym odpoczynku jest on gorliwszem w pracy, a przez to znacznie wydajniejszym i wykonuje w 8 godzinach tę pracę, którą przedtem wykonywał w 12 godzinach.

Nauka języków obcych w szkołach amerykańskich dozwolona

WASHINGTON, D. C., 9 czerwca. — Prawo stanu Nebraska, zabraniające nauczania w tymże stanie dzieci szkół elementarnych w jakimkolwiek innym języku, aniżeli angielski, zostało uznane przez najwyższy trybunał Stanów Zjednoczonych za nielegalne, bo sprzeciwiające się duchowi konstytucji Stanów Zjednoczonych. Prawo powyższe uchwalone zostało w stanie Nebraska podczas wojny i głównie skierowane było przeciw nauczaniu języka niemieckiego, chociaż w równym stopniu dotyczyło także nauczania języka polskiego w szkołach parafjalnych. Prawo rzeczone zostało zaatakowane w najwyższym sądzie krajowym przez obywatela narodowości niemieckiej Roberta T. Majera oraz przez dystrykt stanowy ewangelicko-luterańskiego synodu. W imieniu Polaków wystąpił przeciw konstytucyjności owego prawa niejaki Jan Sied. Proces przeszedł wszystkie instancje,— aż wreszcie oparł się o najwyższy Trybunał w Washingtonie, który uznał owe prawo za niekonstytucyjne, ponieważ ogranicza wolność rodziców w nauczaniu dzieci swych.

Wyrok w tej sprawie, w imieniu większości członków sądu,— zredagował sędzia McReynolds. Sędziowie Holmes i Sutherland nie zgodzili się z opinją większości. Reszta sędziów zaopiniowała że przyjęte stanowe prawa wykraczają przeciw gwarancjom 14-ej poprawki do konstytucji Stanów Zjednoczonych i dlatego powinny być obalone jako niekonstytucyjne.

Równocześnie uznane zostały za nielegalne i za duchowi konstytucji się sprzeciwiające podobne prawa, w tym samym niemal czasie uchwalone w stanach Ohio i Iowa.

Wyrok najwyższego Trybunału będzie hamulcem dla fanatyków w rodzaju Ku Klux Klanów, powstrzymujący ich od prześladowania cudzoziemców, którzy obok nauczania w swych szkołach języka rodowitego pragną także, ażeby ich dzieci przyswoiły sobie język krajowy, co wcale i mnie przeszkadza być dobrymi obywatelami tego kraju.

Katastrofa na kolei górnej

NEW YORK, 9 czerwca. — Czterech pasażerów zostało lekko rannych, gdy pociąg lokalny kolei górnej na 8-ej Ave., jadący w północnym kierunku najechał na stacji przy 183 ulicy na pociąg opuszczający stację. Motorman pociągu osobowego John Ryan został aresztowany pod zarzutem karygodnego niedbalstwa. Rannym udzielił pomocy dr. Vessel z Harlem szpitala.

Pasierb starszy od ojczyma oskarżony o napad i pobicie

BROOKLYN, 9 czerwca.—M. Stański, zamieszkały pn. 104 Oak ulica został postawiony wczoraj przed sędziego Rayfield w sądzie Bridge Plaza Court i puszczony wolno do czasu rozprawy 13 czerwca, pod oskarżeniem napadu i pobicia swego ojczyma George Michela młodszego o jeden rok od siebie, zamieszkałego pnr. 91 Norman Ave., także w Brooklynie. Michel, który ożenił się z matką Stańskiego przed dwoma miesiącami, twierdzi, że Stański przybył dwa razy do jego domu od czasu owego małżeństwa z jego matką i robił mu wyrzuty z powodu siostry Heleny, której matka kazała się wynosić z domu. Następnie Stański przyszedł do domu Michela w ostatni czwartek i rzucił się na niego, usiłując go udusić. Na pomoc napadniętemu Michelowi przybiegł z pomocą jego 17letni brat i odpędził Strońskiego uderzeniem młotka.

Traktat amerykańsko-szwajcarski o prawach autorskich

BERN, 9-go czerwca. — Szwajcarskiemu departamentowi sprawiedliwości polecono porozumieć się ze Stanami Zjednoczonemi odnośnie do rozpoczęcia rokowań względem obejmującego wzajemnie obowiązujące prawa autorskie w dziedzinie sztuki.

Okręty zagraniczne, przybywające od niedzieli są suche

NEW YORK 9-go czerwca. — Wszystkie okręty przybywające do portu w New Yorku od niedzieli będą musiały zastosować się do praw prohibicji obowiązującej w Stanach Zjednoczonych i nie mieć na pokładach żadnych napoi alkoholicznych. Władze policjne w przewidywaniu strajków i zaburzeń wśród marynarzy okrętów zagranicznych poczyniły odpowiednie zarządzenia. Przedstawiciele zagranicznych linji okrętowych wysłały protesty do przedstawicieli swoich rządów w Washingtonie przeciw krępującemu okręty zagraniczne prawu prohibicyjnemu.

Po wojnie w Nordholz który na mocy traktatu wersalskiego został zburzony Rycina przedstawia hangar Zeppelinów

ARGENTYNA ZNOSI ZAKAZ NA WYWÓZ ZŁOTA DO ST. ZJ.

PRAWO ZAKAZU ZŁOTA UCHWALONE W ARGENTYNIE W SIERPNIU, 1914

BUENOS AIRES, 9 czerwca. — Rząd argentyński zniósł zakaz na wywóz złota do Stanów Zjedn. Zakaz znoszący wywóz złota został ogłoszony z okazji unieważnienia konfiskaty złota, dokonanej na okręcie amerykańskim „Boston" podczas pobytu okrętu w porcie argentyńskim w maju 1921 roku.

Prawo zakazu złota zostało uchwalone w Argentynie w sierpniu 1914 roku, by zapobiedz odpływowi złota do krajów zagranicznych. Prawo o zakazie złota miało obowiązywać tylko na czas trwania wojny i stracić moc obowiązującą po skończeniu wojny. Z tego powodu konfiskata złota na okręcie amerykańskim po skończeniu wojny była nieprawna.

Parlament francuski domaga się akcji przeciw rojalistom

PARYŻ, 9-go czerwa. — (Prasa St.) — Parlament francuski zatwierdził środki, przy pomocy których ma odbyć się zgniecenie ruchu rojalistów francuskich. W rezultacie bardzo gorących przemówień zdecydowano zmusić premjera Poincare do wystąpienia z oświadczeniem, iż przedsięweźmie najenergiczniejszą akcję przeciwko organizacjom rojalistycznym.

Pożar mostu

SUNBURY, Pa., 9 czerwca. — Spłonął tu niemal doszczętnie most łyżwowy prowadzący przez rzekę Susquehanna, pomiędzy Northumberland i Bluehill, który był zbudowany jeszcze w roku 1826. W r. 1865, gdy generał Robert E. Lee dotarł do tego mostu w swym zwycięskim pochodzie, mieszkańcy miasta Northumberland obłożyli most sianem i słomą, grożąc podpaleniem go, jeżeli Lee posunie się dalej na północ. Groźby jednak nie wykonali.

SKIEROWANIE ŻEGLUGI DO KŁAJPEDY

RYGA, Łotwa, 9-go czarwca. — W Kłajpedzie bawił w tych dniach przedstawiciel litewskiego związku żeglugi, popieranego przez rząd litewski. Przywódca związku zapewnił przedstawicieli żeglugi kłajpedzkiej, że dla Kłajpedy otwierają się obecnie bardzo pomyślne widoki ze względu na to, że do tej pory Litwa skierowywała cały swój import i eksport przez łotewską Libawę. Gdy ytlko otworzy się komunikacja morska, Litwa będzie wywozić przez Kłajpedę swoje znaczne zapasy zboża i drzewa. Celem poparcia rozwoju portu , rząd litewski ma zniżyć taryfy kolejowe do Kłajpedy. W roku bieżącym ma być otwarta stała komunikacja okrętowa między Kłajpedą a Anglją.

NOWY SOJUSZ JAPOŃSKO-NIEMIECKO-ROSYJSKI MOŻLIWY

JAKO WYNIK PRELIMINARNEJ URZĘDOWEJ KONFERENCJI

TOKIO, (Japonja) 9 czerwca.— Nowy sojusz Rosji, Japonji i Niemiec jest tutaj przewidywany przez politycznych obserwatorów, jako możliwy wynik preliminarnej urzędowej konferencji, na którą gabinet japoński zaprosi komisarza Joffe'go, reprezentującego rząd sowiecki.

„Hochi", dobrze poinformowany japoński dziennik, opierając się na opinji kół urzędowych, omawiających wielkie znaczenie tego niby ekonomicznego ruchu, podaje, że daleko patrzący japońscy przywódcy zaczynają się zastanawiać nad przyszłą budową polityczną.

Decyzja japońskiego gabinetu rozpoczęcia rokowań z Joffe'm uważana być może za wielkie zwycięstwo kampanji prowadzonej przez barona Goto, byłego burmistrza miasta Tokio, który rozmyślnie zrezygnował z urzędu, ażeby doprowadzić do skutku ekonomiczną konferencję i układ handlowy i polityczny z Rosją sowiecką.

Baron Gota, kilkakrotnie wymieniany w związku z rządem premjera, przez forsowanie gabinetu do rozpoczęcia rokowań z Rosją, zajmuje obecnie bardzo silną pozycję polityczną.

Kolizja tramwajowa

NEW YORK, 8 czerwca. — Pędzący szybko tramwaj po ulicy Camden najechał na wielki automobil ciężarowy napełniony szutrem. Szofer automobilu pragnąc zmienić kierunek jazdy, nie zważając na nadchodzący tramwaj, cofnął automobil na tor nadjeżdżającego automobilu. Skutek był straszny. Cały front tramwaju został strzaskany. Motorman zabity, a 10 pasażerów ciężko rannych.

OLBRZYMIE POWODZIE NAD RZEKĄ WOŁGĄ

70,000 MIESZKAŃCÓW POZBAWIONYCH DACHU NAD GŁOWĄ

STOKHOLM, 9 czerwca. — Korespondent stokholmskiej „Tidende" donosi z Moskwy, że przeszło 400 osób znalazło śmierć, a przeszło 70,000 straciło dach nad głową, skutkiem powodzi, jaka zalała dolinę rzeki Wołgi.

Przeszło 400,000 ludności w okolicach górnego Donu przymiera głodem z powodu wyczerpania zapasów żywności, pozostawionych przez amerykańską Komisję Ratunkową, która już zwinęła swoją stację ratunkową w tych okolicach.

Okręty angielskie nie mogą mieć napoi alkoholowych w portach St. Zjedn.

SOUTHAMPTON, 9 czerwca. — Ogłoszono tutaj urzędowo, że okręty angielskie jadące do Stanów Zjednoczonych zabiorą tylko połowę ładunku napoi alkoholicznych dotychczas zabieranych w podróż do Stanów Zjednoczonych, aby je zużyć przed przybyciem do portów amerykańskich, gdzie okręty mają zgodnie z wymogami prawa amerykańskiego, być suche. W drodze powrotnej ze Stanów Zjednoczonych okręty angielskie również będą suche ze względu na fakt, że nie będą miały sposobności zaopatrzyć się w napoje alkoholiczne na pełnem morzu.

Oficer okrętowy oskarżony o zabicie 3-ch osób

LIZBONA, 9 czerwca. — Drugi oficer okrętu „Brave Ceour" został aresztowany pod zarzutem zamordowania kapitana okrętu, operatora telegrafu iskrowego i pierwszego oficera oraz poranienie marynarza i jednego pasażera.

Filipińczyk przyznaje się do ohydnego morderstwa na pielęgniarce

NEW YORK, 9 czerwca. — Aresztowany wczoraj w chwili gdy chciał zatopić zwłoki zamordowanej przez siebie pielęgniarki, Elezeno Lozedo, Filipińczyk, przyznał się podczas śledztwa na stacji policyjnej West Brighton, Staten Island, do zamordowania panny Blossom Seely Martin, zatrudnionej w roli pielęgniarki u dr. George B. Mc. Auliffe, 26 W. 87 ulica, gdy ta odmówiła poślubienia biednego portera Filipińczyka. Zbrodniarz początkowo wzbraniał się przyznać do popełnienia ohydnej zbrodni, ale wzięty w krzyżowe pytania przez detektywów, przyznał się, że dostawszy od panny Seely Martin od kosza na propozycje małżeńskie, postanowił ją zamordować i dokonał tego w czasie wyjazdu doktora Mc. Auliffa na wakacje do Sag Harbor.

Policja zastanawiając się nad okolicznościami towarzyszącemi zbrodni, przyszła do przekonania, że Filipińczyk musiał brać udział w zbrodni popełnionej w dniu 2-go lutego 1922 roku na pannie Ream Constance Hoaxie, która została zamordowana, podczas gdy otworzyła drzwi dla pewnego mężczyzny, który z opisu sąsiadów zupełnie odpowiada opisowi Filipińczyka. Policja stara się o zebranie wszystkich poszlaków i świadectw w sprawie zbrodni popełnionej na pannie Hoaxie i skofrontować mordercę Filipińczyka z dowodami, które tragicznego wieczora 2-go lutego widziały uciekającego zbrodniarza z domu rodziców panny Hoaxie, położonego w tym samym bloku, oddalonego zaledwie o kilkadziesiąt kroków od domu d-ra Auliffa, gdzie zbrodniarz pełnił obowiązki portera.

Bliskość obydwuch miejsc zbrodni przemawia silnie przeciw Filipińczykowi i policja jest prawie pewna, że zbrodni morderstwa na pannie Hoaxie nie dopuścił się nikt, oprócz Filipińczyka. Jeżeli na poparcie podejrzenia policji znalezione zostaną wystarczające dowody, zbrodniarz Filipińczyk będzie sądzony o popełnienie dwuch ohydnych zbrodni.

RZĄD BUŁGARSKI OBALONY W BEZKRWAWEJ REWOLUCJI

Premjer Stambuliński i członkowie rządu aresztowani. — Nowy rząd utworzony z opozycji

ZOFJA (Bułgarja) 10 czerwca..— Rząd bułgarski został obalony w sobotę o godzinie 3ej rano przez organizacje oficerów wspomagających przez czynną armję. Wszyscy ministrowie wraz z premjerem Stambulińskim zostali uwięzieni. W całym kraju, jak również w stolicy panuje spokój. Zamach stanu został dokonany bez rozlewu krwi. Nowy rząd został utworzony z przedstawicieli partji opozycyjnych z wyjątkiem komunistów. W skład nowego gabinetu weszli następujący ministrowie: Zankow, wojny, Housew, spraw wewnętrznych, Motow, oświecenia publicznego, Boboszewski handlu i przemysłu, Stonenczew robót publicznych. Todowiv, finansów, Kazasow kolei, Smitow, sprawiedliwości. Stanowisko premjera dotychczas nie zostało obsadzone.

Członkowie byłego gabinetu wraz z premjerem Stambulińskim zostali oddani pod sąd. Bezkrwawego przewrotu w Bułgarji dokonali mieszkańcy miast pod kierownictwem Ligi oficerskiej przy poparciu armji. Rewolucja bułgarska ma doniosłe znaczenie z tego względu, że nieznaczna opozycja rządzącej dotychczas niepodzielnie partji ludowej Stambulińskiego zdobyła poparcie i obaliła rząd, mający za sobą olbrzymią ilość ludności wiejskiej.

WYBUCH REWOLUCJI W ZAGŁĘBIU WĘGLOWEM RUHR NIEUNIKNIONY

Rząd niemiecki nie będzie w możności zapobiedz niebezpieczeństwu

FRANCJA OBOJĘTNA WOBEC SZERZĄCEJ SIĘ CORAZ BARDZIEJ ANARCHJI

BERLIN, 9 czerwca. — W zagłębiu Ruhr wybuchnie niewątpliwie rewolucja, gdy rząd niemiecki otrzyma od aljantów rozkaz, by polecił ludności zaprzestanie uprawiania biernego oporu przeciw zarządzeniom okupacyjnych władz aljanckich.

Rząd niemiecki nie będzie miał tyle wpływu, ażeby zmusić do posłuszeństwa swoim poleceniom ludność zagłębia Ruhr, która gotowa jest wywołać ogólną rewolucję, zarówno przeciw rządowi niemieckiemu, jak i przeciw aljantom.

Położenie obecne w Ruhr wśród ludności, wobec skłaniania się rządu Niemiec do poddania rządom aljanckim jest coraz bardziej groźne. Anarchja obejmuje coraz szersze warstwy robotnicze. Francuskie władze okupacyjne zdają się nie widzieć grożącego im niebezpieczeństwa, zapatrzone jedynie w swój cel, zmuszenia narodu niemieckiego do uległości i zapłacenia odszkodowań.

KOBIETY W ANGLJI OTRZYMUJĄ RÓWNOUPRAWNIENIE W SPRAWACH ROZWODOWYCH

Prawo uchwalone przez parlament odesłane dla załatwienia do izby lordów

LONDYN, 9 czerwca. — Kobiety w Anglji właściwie zostały równouprawnione z mężczyznami w sprawach rozwodowych. — Nowe prawo uchwalone przez parlament 25 głosami przeciw 26,— przewiduje, że zwykłe złe obchodzenie się męża z żoną, może stanowić wystarczający dla kobiety powód żądania rozwodu, a nie, jak było dotychczas, że kobieta mogła się starać o rozwód, gdy przedstawiła przeciw swemu mężowi dowody krwawego znęcania się i wieloletniego opuszczenia.

Obecne dobre czasy są tylko przejściowe—Dr. Copeland

NEW YORK, 9 czerwca.—Wszystkie oznaki wskazują na to, że obecny okres dobrych czasów jest tylko przejściowym, powiedział Dr. Copeland na rocznym posiedzeniu izby handlowej powiatu Queensboro i dla zaradzenia przyszłemu zastojowi w handlu i przemyśle, który jest nieunikniony, należałoby zwołać nową międzynarodową konferencję gospodarczą, któraby usunęła niezdrowe stosunki w gospodarce międzynarodowej. Stany Zjednoczone nie mogą zostać na uboczu i jeżeli pragną uniknąć ogólnej katastrofy gospodarczej, która się zbliża — muszą się przyłączyć do współdziałania z resztą państw świata dla odwrócenia katastrofy grożącej całemu światu.

Rząd niemiecki wydaje miljonowe banknoty

BERLIN, 9 czerwca. — Wobec nagle spadającego kursu marki niemieckiej, która w ostatnich dniach spadła do 90,000 za dolara, rząd niemiecki postanowił puścić w obieg miljonowe banknoty marek w celu zaoszczędzenia na papierze i pracy przy drukowaniu stosów marek w wydaniach 10, 20, 30 i 50,000 markowych.

AUTONOMJA KŁAJPEDY

WARSZAWA, 20 maja (poczta). — Ministerjum spraw zagranicznych otrzymało z Paryża wiadomość, że Rada Ambasadorów postanowiła zawiadomić rząd litewski, iż reprezentowane w Radzie mocarstwa sprzymierzone posiadają wyłączne prawo suwerenne na terytorjum Kłajpedy, uważają za nieważne decyzje rządu litewskiego, co do ogłoszenia autonomji tego terytorjum, jako przesądzające rezultat będących obecnie w toku negocjacyj, dotyczących statutu terytorjum Kłajpedy.

EKSPLOZJA RURY PAROWEJ POD ULICĄ BEAVER

Siłą eksplozji został wyrwany wielki otwór w bruku ulicy

NEW YORK, 9 czerwca. — Na ulicy Beaver nastąpiła eksplozja 14-to calowej rury przeprowadzającej parę. Siła eksplozji była tak wielka, że w ulicy Beaver została zrobiona wielka wyrwa, z której wybuchała olbrzymia ilość pary, wyrzucając wielką ilość kamieni i gliny, któremi zostały obsypane okoliczne gmachy. Dzięki okoliczności, że eksplozja wydarzyła się wczesnym rankiem, nikt z ludzi nie doznał uszkodzenia.

Kronika miejscowa

Dzisiaj — Zofji.
Dzisiaj — Pogoda.

RUCH OKRĘTÓW

Przybędą do New Yorku:
Poniedziałek: Fort Victoria z Bermudy.

Zakończenie roku szkoły Rady Oświatowej

W Domu Narodowym w sobotę, dnia 16 czerwca, o godz. 4ej pop.

Odegrana będzie „Tajemnica"; popisy deklamacyjne, śpiew i muzyka.

Tańce pod kierunkiem p. Luni Nestor.

Wszystkie numery **programu wykonają dzieci szkolne.**

Bilety wejścia 50 centów.

BANKIETY

Restauracja Domu Narodowego przyjmuje zamówienia na bankiety i przyjęcia weselne. Nowy zarząd Restauracji zaprowadził ważne zmiany. Przekonajcie się sami. Zjedźcie smaczny tani obiad lub kolację — przy dźwiękach doborowej orkiestry, w Restauracji Domu Narodowego, a przekonacie się, jak przyjemnie, dobrze i tanio tam można czas spędzić.

Z TEKI REPORTERA

Józef Tentinow, lat 25, elektromonter, 26 W. 113 ul., spadł z drabiny, gdy zakładał instalację elektryczną na Pier 35 North River. Lekarz pogotowia skonstatował nadwerężenie kręgosłupa i przewiózł poszwankowanego do szpitala Beekman.

Fale rzeki North wyrzuciły na brzeg (ul. 125) zwłoki nieznajomego mężczyzny, będące już w częściowym rozkładzie. Przeprowadzone natychmiast dochodzenie przez policję rzeczną ustaliło, że są to zwłoki 29-letniego Jacka Bell, z zawodu elektromontera, zam. w domu pn. 136 West 116 ul. Zmarły był kawalerem i posiada matkę w Irlandji.

Na Pier 37 (North River) zagle z niewiadomej przyczyny 39 letnia Franciszka Sfam, 114 W. 144 ulica. Chorą przewieziono do szpitala Bellevue.

Ze stacji policyjnej (W.123 ul.) zabrano do szpitala Bellevue, na obserwację Franciszkę Morr, lat 40, 120—2 Ave., która zdradzała objawy pomięszania zmysłów.

RIVOLI TEATR, B'WAY i 49 UL. Sławna gwiazda, Alice Brady w „THE SNOW BRIDE" (Śnieżna Oblubienica).

RIALTO TEATR, B'WAY i 42 UL. Rozkoszna komedja charakteryst. „ONLY 38" — (Tylko 38) Obrazy naukowe i komiczne w obu teatrach. — Orkiestra symf. z 50 osób.

CRITERION TEATR, B'WAY & 44 ST. „THE COVERED WAGON" (KRYTY WÓZ) Największa sensacja Ameryki. Codziennie od godz. 2:30 do 8:30.

NAUKA I KAZANIE
na temat
„Doświadczenie Prawdy i Fałszu w Religji"
Niedziela, 10 czerwca,
o godzinie 4:30 po południu.
Wstęp wolny!
Ks. A. Ziarko.
164 Second Ave., przy 10 ulicy.
Czytajcie Pismo święte!

Przed domem pn. 13 przy East 123 ul. padł ofiarą nieszczęśliwego wypadku 4-letni Ludwik Robert's (adres ten sam), gdy uganiając się z kolegami upadł na chodnik tak fatalnie że złamał rękę. Karetka pogotowia przewiozła Roberts'a do szpitala Knickerbocker.

Przy ulicy West 128-ej pn. 134 w mieszkaniu własnem zmarł nagle 39-letni William Heleri. Przyczynę śmierci ustali badanie lekarskie, które się odbędzie jutro.

Niemiła przygoda spotkała 11-letnią Helenę Fried, zam. pn. 210 Amsterdam Ave.; bo gdy dziewczynka przechodziła koło wozu należnego do „Ward Cakes Co.", koń rzucił się w bok i wóz przejechał Friedównę, łamiąc jej żebra. Poszwankowaną przewieziono do szpitala Św. Łukasza.

Na przechodzącą ulicą 129 i Lexington Ave. 35-letnią Rozalję Fureta, zam. pn. 119 East 140 ul. napadł i ugodził nożem w lewe ucho niewykryty dotychczas przestępca. Ranioną przewieziono do szpitala Harlem, gdzie życie zakończyła. Policja twierdzi, że napadu dokonano na tle porachunków osobistych.

KRADZIEŻ PODCZAS BURZY

Przy wtórze piorunów i błyskawic usłyszał Martin Green, który mieszka za swym sklepem, trzask tłuczonego szkła i rozmowę nieznajomych mężczyzn. Przeczuwając coś „niedobrego" wyjął z biurka rewolwer, otworzył prowadzące do sklepu drzwi i zobaczył złodziejaszków napełniających kieszenie zegarkami i biżuterją. Chcąc ratować swój dobytek, Green wystrzelił w stronę opryszków, jednakże wskutek zdenerwowania nie trafił celu i to pomogło nieznajomym w ucieczce.

Na odgłos wystrzału zbiegli się policjanci i dowiedziawszy się o co chodzi, ruszyli za uciekającymi. Mimo energicznej akcji śledczej na ślad złodziei nie natrafiono.

Straty powstałe z powodu kradzieży wynoszą od 500 do 700 dolarów.

Przy ulicy 23 i Lenox Ave. robotnika Karola Higgins, lat 40, zam. pn. 223 W. 142 ul., w czasie pracy przygniotła rura wodociągowa. Lekarz pogotowia stwierdził uszkodzenie klatki piersiowej i przewiózł chorego do szpitala Harlem.

Znużony

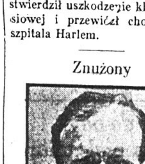

W. H. Shlecter, oskarżony o 500 przestępstw, sam oddał si w ręce policji, znużony długiem ukrywaniem się

Z ŻYCIA ROBOTNIKÓW

New York

Pracownicy futrzani w New Yorku doszli do porozumienia z 50-cioma największemi „szapami", których „bossowie" podpisali unijne kontrakta i dali od 5-ciu do 10-ciu dolarów tygodniowo więcej, niż pobierali pracownicy przedtem.

Jersey City, N. J.

2000 „Hod Carriers' uzyskało swoje żądania, któremi była podwyżka $1 dziennie za 8 godzin pracy. Robotnicy ci pobierają obecnie $8 dziennie.

Seyerville, N. J.

„Brick and Clay Workers" w Seyerville, N. J. są jeszcze na strajku i dalej trwają w żądaniach podwyżki i podpisania przez chlebodawców kontraktu unijnego.

Przeszło 700 robotników strajkuje.

Mimo agitacji ze strony kompanistów, robotnicy do pracy nie wracają. Posiedzenia unji odbywają się 2 razy w tygodniu. Strajkującymi zajmują się: pp. Nystrom, wice-prezes Unji Inter.-Brick and Clay Workers, Hilfers, org. A. F. Labor i Łoński, lokalny org. Unji.

Philadelphia, Pa.

Czonkowie „Electrotypes Union" No. 70 otrzymali $5 tygodniowej podwyżki. Kontrakt unijny podpisany jest na 1 rok. Obecnie każdy elektrotyper w Philadelphi otrzymuje $55 tygodniowo o ile pracuje we dnie, zaś nocni pracownicy otrzymują $60 tygodniowo.

New York

Unja Koszykarzy powiększyła się o 50 nowych członków. Nowostępujący należą w liczbie 33 do „szapy" Lewina, 7-miu do Reinera i 10-ciu do Widzińskiego. Członkowie ci wstąpili na zebraniach „szapowych", jakie się odbyły w zeszłym tygodniu.

Dziś odbędzie się masowe zebranie Prasowaczy Koszul. **Początek** zebrania, które się odbędzie pn. 62 East 106-ta ul. naznaczono na godz. 11-tą rano.

Członkowie Unji mają zadecydować, kiedy wystąpią na strajk, gdyż „Assosjacja" chlebodawców zrzekła się dobrowolnego załagodzenia spraw i tym strajku stara się uniknąć.

Osobiste

P. Rączkowie, którzy zamieszkiwali przez czas dłuższy w Newarku, N. J. kupili piękną rezydencję przy ulicy Church pn. 616 w West Fort Lee, N. J. Córka p. Rączków Izabella, jest znaną ze swych występów śpiewackich w różnych Towarzystwach polskich w New Yorku i okolicy.

Nieposiadanie licencji na prawo noszenia broni było przyczyną aresztowania Henryka Zająca, ślusarza, lat 31, pn. 217 W. 104 ulica. Zająca osadzono w areszcie śledczym, gdyż nie mógł złożyć $500 kaucji.

WIADOMOŚCI Z BRONX

7-letnia Lucy Miller, której rodzice zamieszkują w domu pn. 22 W. 140 ulica zmarła z pokaleczeń odniesionych wczoraj rano, gdy podczas przechodzenia ulicę 125 i 6 Ave. została uderzona przez tramwaj linji „Crosstown".

Odbył się tutaj pogrzeb 72-letniej Pauliny Galowicz, zamieszkałej w domu pn. 462 East 160 ulica.

Franciszek Polchiński, zam. w domu pn. 1421 Needan Ave. miał szczęście nielada, że nie wyleciał w powietrze, gdy zapalił się jego „Ford" przy zbiegu Holland Ave. i mostu Williams. Polański jest pracownikiem „New York Water Dept.". Straty wynikłe z powodu pożaru samochodu są nieznaczne.

W. Godziński, właściciel domu pn. 205 przy Mapes Ave. korzysta z wolności jedynie dlatego, że złożył $150 kaucji. Godzińskiego oskarżył jego lokator Ives Baltranio, że ten od kilku dni nie daje mieszkańcom domu gorącej wody. Czy oszczędny gospodarz sprawę wygra dowiemy się w przyszłym tygodniu.

Mieczysław Janowicz, lat 29, robotnik, zam. pn. 3834 Bronxwood Ave. utracił palec, gdy jego ręka wpadła w automatyczną piłę w fabryce znajdującej się przy ulicy East 221.

Rannego opatrzył i odwiózł do domu wezwany lekarz pogotowia.

Gdy Michał Benevetti, lat 4, pn. 2363 Arthur Ave. bawił się przy oknie w swojem mieszkaniu, stracił równowagę i spadł z trzeciego piętra. Spadając na chodnik cementowy podwórza, chłopiec doznał pęknięcia czaszki. Poszwankowanego przewieziono w stanie groźnym do szpitala Fordham.

Przy Benedict Ave. pn. 1943 zmarł nagle wskutek ataku sercowego 57letni Otto Bartels.

Na rogu 184 ulicy i Concourse, samochód, którego kierowcą był R. Speran (166 E. 163 ul.) przejechał 26-letniego Adolfa Kellera zam. w domu pn. 585 East 161 ulica. Lekarz pogotowia stwierdził poważne kontuzje całego ciała i przewiózł poszwankowanego do szpitala Fordham.

WIADOMOŚCI Z NEW JERSEY

JERSEY CITY

Oszukał rodaka

Sędzia Kinkead uznał winnym Łucjana Rostkowskiego poprzednio zamieszkałego pn. 238—9 ul., obecnie w Brooklynie, który oszukał swego rodaka - analfabetę Franciszka Sosnkowskiego, 172—6 ul., gdy zamienił temu ostatniemu 46 dolarów za 46 centów. Rostkowski zabrał tę pieniądze od Sosnkowskiego 5 sierpnia 1920 r. Sędzia zarządził natychmiastowy zwrot pieniędzy poszkodowanemu.

Nowy bank

Nowy Bank zostanie otwarty do publicznego użytku 25 czerwca pod nazwą „The Franklin National Bank of Jersey City". Takie zawiadomienie podał do publicznej wiadomości dr. James H. Freile, prezes, po odbytem posiedzeniu urzędników i zarządów w biurze pn. 52-54 Franklin ul. W otwarcia 12 godzin będzie przeznaczone dla inspekcji publiczności, a to od godz. 9-ej rano do 9-ej wieczór. Każdemu depozytorowi i wizytującemu będzie towarzyszył jeden urzędnik, przyczem każdy z odwiedzających otrzyma prezent.

Święto miejskie

Ponieważ jutro przybędzie do miasta gen. J. J. Pershing, głównodowodzący siłami wojsk amerykańskich we Francji w czasie wojny światowej, komisja miejska zarządziła święto, a raczej wstrzymanie się od pracy we wszystkich miejskich departamentach w dniu jutrzejszym. Oprócz gen. Pershinga przybędą także oficerowie 2-go korpusu, celem wzięcia udziału w otwarciu nowego boiska do ćwiczeń, które będzie nosić nazwisko „Pershing"

Jest to pierwsza wizyta gen. Pershinga do Jersey City, wobec tego komisja miejska wzywa wszystkich mieszkańców, by udekorowali swe domy.

Poszukuje syna

Po miesiącach bezowocnych poszukiwaniach Jan Sławkowski, lat 45, blacharz, 524 Newark Ave., udał się do prasy o pomoc w odszukiwań Jana, Słowkowskiego, młodszego, który znikł 6 sierpnia 1920. Po pewnym czasie dowiedział się, że syn wstąpił do armji amerykańskiej pod nazwiskiem John Sloan. Napisał do niego wówczas list i otrzymał odpowiedź, że młody Jan przybędzie gdy tylko otrzyma zwolnienie. Do tej chwili jednak nie przybył.

Pozwolenia ślubne

Jan J. Cackowski, 186—15 ul. i Stanisława A. Malinowska, 287 7-ma ulica otrzymali licencję ślubną. Świadek Antoni W. Malinowski, 287—7-ma ulica.

Jeżeli chcecie palić dobre papierosy to zakupcie paczkę „Chesterfield" papierosów. Zawierają one taki tytoń, jaki każdy palacz lubi.

NEWARK

Zmarł nagle

We czwartek o godz. 8.15 rano zmarł tu nagle na udar serca znany ogólnie, Franciszek Wydro, w kilka chwil po przybyciu do pracy w zakładzie krawieckim Klempa i Boczara, 47—49 Livingston ul. Zmarły liczył 66 lat, a w Newarku mieszkał przeszło 30 lat. Należał do Z. N. P. i Zw. Polaków na Wschodzie. Osierocił żonę i 4 synów. Pogrzeb odbędzie się w poniedziałek z domu żałoby, który był własnością zmarłego, 524—15 Avenue.

Niechaj mu ta obca ziemia lekką będzie.

Ex-policjant uciekł

Były policjant Adam Dresch, który należał do szajki złodziejskiej i brał udział w wyprawie nocnej, w której policjant Bederski postradał życie, zdołał zbiedz do Meksyku.

Złodzieje z wizytą

Do sklepu z cygarami Juljusza Kantora, 2895 — 19 ul. zakradli się niewyśledzeni złodzieje i zabrali cygara, cukierki i wiele innych rzeczy, jakoteż małą gotówkę z szuflady. Dobrali się również do kasy ogniotrwałej, lecz oprócz papierów nic nie znaleźli. Wezwani detektywi nie mogli stwierdzić, jakie przyrządy były używane do otwarcia okna.

1,300 robotników na strajku

Robotnicy zatrudniani przez Naivy Linoleum Company w Kearney wyszli przedwczoraj na strajk w liczbie 1,300. Robotnicy zażądali podwyżki o 20 procent i zniesienia pracy po czasie (overtime) a wprowadzenie nowej zmiany.

PASSAIC, N. J.

Odznaczony Krzyżem Walecznych.

Znany tutejszej Polonji inwalida polski, kapral Jan Walenciak, otrzymał przed paru dniami najwyższe odznaczenie polskie za osobistą odwagę, to jest Krzyż Walecznych. Ob. Walenciak był ciężko ranny w rękę w kampanji 1918 roku. Gratulujemy odznaczenia.

Zabawy polskie

16 czerwca — bal Kapeli Polskiej w Domu Ludowym.
17 czerwca — Oddział im. Ossowskiego Z. S. P., urządza bal w Belmont Parku w Garfield.
23 czerwca — bal Tow. Śpiewu Im. Fryd. Szopena w Polskim Domu Ludowym.

Telefon Waverly 4621.
DR. JÓZEF MICHALSKI
b. major-lekarz Wojsk Polskich
Godziny przyjęć:
od 9—10 rano 14 Belmont Ave.
od 1—2 popoł.
od 7—8 wieczór. Newark, N. J.
W niedzielę od 10—12 rano.

50.000 Polskich Marek za $1.00

Wysyłamy pod zupełną gwarancją i doręczamy na ostatniej stacji — pocztowej w ciągu 20-tu dni.

Dostarczamy pokwitowania z własnoręcznym podpisem odbiorcy

Również doręczamy

Amerykańskie Dolary w Całej Polsce

Bank otwarty codziennie do 8ej wieczór

STANDARD BANK

55 Ave. B, Cor. 4 St., New York, N. Y.

BAYONNE

Uciekł z domu

14-letni Henryk Grabowski po przebyciu 6 miesięcy w domu poprawczym prosił usilnie swego ojca, by go zabrał do domu. Ojciec, Władysław Grabski, 33 E. 17 ul. udał się do zakładu i zabrał Henryka do domu. Nie upłynęło pół godziny a awanturnicza natura odezwała się w Henryku i zwiał z domu niespostrzeżenie, o czem dał ojciec znać policji. Detektywi czynią poszukiwania za marnotrawnym synem.

ELIZABETH

Stanisław Wyszykowski, lat 48, z Wood Ave., został skazany na 60 dni więzienia za upicie się i robienie awantur, o co został oskarżony przez swą żonę.

PROCESOWE OBSŁUGI DLA ADWOKATÓW
Śledztwa w Kryminalnych, Cywilnych i Rozwodowych Sprawach.
Zgłosić się do
Bloom Detective Bureau,
799 Broadway, Pokój 230. New York, na rogu 11 ulicy.

31,447 osób
będzie mogło przyjechać z Polski do Ameryki od 1-go lipca 1923 roku, do 30-go czerwca, 1924 roku
Agencja Stowarzyszenia Mechaników Polskich
224 East 57th Str.
New York, N. Y.

Royal Mail
Upoważniona przez Rząd Polski.
Szybkie Bezpośrednie Połączenie pomiędzy
New Yorkiem i Gdańskiem
przez SOUTHAMPTON
nowemi, wielkiemi wspaniałemi okrętami „O", nowoczesnemi pod każdym względem — Częste wyjazdy.
„Ohio" „Orca" „Orduna" „Orbita"
CENY: Do Europy: II-a $135 wzwyż. III-a $106.50 Gdańsk. Z Europy: $107.18 Warszawa. — II-a $135 wzwyż. III-a $105.50, $106.00 również do KRAKOWA — LWOWA
Całkowicie prywatne kabiny w Trzeciej Klasie.
WAŻNE: Nie traćcie czasu i zakupujcie bilety dla swych krewnych w Europie. Nowa kwota otwiera się 1go lipca.
Po informacje zgłaszajcie się do naszego miejscowego agenta lub do
The Royal Mail Steam Packet Co.
26 Broadway New York City

Brooklyn i okolica

Kurs języka angielskiego

Dnia 6go czerwca otwarty zostanie wieczorny kurs języka angielskiego w gmachu Y. M. C. A. pn. 54 Sidney Place (w pob. Borough Hall). Lekcje języka angielskiego, jakoteż przygotowanie do egzaminu wymaganego przy wybieraniu papierów obywatelskich udzialane będą w poniedziałki i środy o godz. 8ej wieczór. Bliższych informacji przez grzeczność udzieli ks. Wł. Trzepierczyński, proboszcz kościoła narodowego przy 15 ul. w So. Brooklynie.

Pamiętajcie o dzieciach na farmy!

Biedne dzieci czekają z niecierpliwością, aby je wysłać na wieś.

Bibljoteka sokola

W Sokolni gn. nr. 14 pod 188 Grand St. Brooklyn, znajduje się wspaniała Bibljoteka, w której jest przeszło 500 tomów rozmaitych książek dla użytku polonji. Niech chętni czytać książki raczą i korzystają ze sposobności.

Bibljoteka otwarta w każdy czwartek od 7:30 do 9:30 wieczorem.

Piknik

W niedzielę, dnia 24 czerwca, odbędzie się piknik Tow. śpiewu „Dzwon Zygmunta", które daje takowy w parku Cypress Hill, w Brooklynie. Początek o godzinie 2ej po południu.

Muzyka p. J. Wapnowskiego.

Phone Greenpoint 5312.
DR. ANTONI PETRIKO
DENTYSTA - CHIRURG
329 BEDFORD AVENUE
cor. North 4th St.
Williamsburgh.

POLSCY LEKARZE

Tel. Greenpoint 5715.
DR. LOUIS S. GRYCZ
102 Kent Street
Brooklyn, N. Y.
Pom. Manhattan Ave. i Franklin St.
Od 1 do 2 i od 6 do 8 wieczór.
W niedzielę od 12 do 2 popołudniu.

Telefon: South 395.
St. M. Lewandowski, M. D.
Specjalista Chirurg
GODZINY:
8-9 rano: 1-2 popoł. 6-8 wieczór.
W niedziele i święta 8-10 rano.
707 Fourth Avenue, blisko 23 ulicy, Brooklyn, N. Y.

Tel. Stagg 3711.
DR. S. REINHARD
CHOROBY OCZU, USZU I GARDŁA
Dobiera okulary.
GODZINY: — Rano od 10 do 1 od 6—8 popołudniu. W niedzielę: 9—11 rano.
461 BEDFORD AVENUE
róg Division ul., Brooklyn, N. Y.
— Mówię po polsku. —

Tel.: 8499 South.
DR. A. W. RUSIN
CHOROBY KOBIECE I CHIRURGJA
206 — 17th Street, Brooklyn, N. Y.
Godziny urzędowe:
od 11 do 1 po południu,
od 7 do 8 wieczór.
W niedzielę tylko na zamówienie.

Tel: 3955 Greenpoint.
DR. C. TOKARSKI
POLSKI DENTYSTA
178 Driggs Avenue,
naprzeciw kościoła polskiego.
Godziny Biurowe:
Od 9 do 9 wieczór. BROOKLYN.
w środę do 6 wieczorem,
w niedzielę do 1? w południe.
ZNIECZULANIE GAZEM.

Dr. Franciszek W. Wiński
Dwa biura w Brooklynie:
668 Leonard St. blisko Nassau St. — 116 North 9 St. blisko Berry St.
Godziny:
Od 6 do 8 wieczór — Od 9 do 10 rano
Od 1 do 2 po poł. — Od 8 do 9 wieczór
Tel. Greenpoint 1735 i Greenpoint 2400

Tel.: Greenpoint 4086

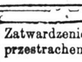

Jeżeli dokucza Wam ból głowy albo oczu, poradźcie się specjalisty chorób oczu u
MEDOFF OPTICAL CO.
830 MANHATTAN AVE.,
Naprzeciw Greenpoint Teatru

Telefon: Greenpoint 2279.
Dr. Marion R. Sludziński
GODZINY OFISOWE:
1—3 po południu i 6—8 wieczór.
W niedziele od 8 do 10 rano.
173 Metropolitan Ave.,
pom. Bedford Ave. i Berry St.
BROOKLYN, N. Y.

Zatwardzenie, kolki, kurcze, popsuty żołądek nie są przestrachem dla tej szczęśliwej rodziny.

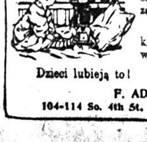

Marka BAMBINO Handlowa
Zareg. w U. S. Pat. Off.
szybko przybywa z pomocą i wkrótce czyni dziecko i matkę szczęśliwemi i zadowolonemi.
Bambino może być nabyte we wszystkich aptekach za 35c. lub pocztą za 40c. wprost z laboratoryum.
Dzieci lubieją to! Proszą o więcej!
F. AD. RICHTER & CO.
104-114 So. 4th St. Brooklyn, N. Y.

Dlaczego Marszałek Piłsudski ustąpił?

W wywiadzie z przedstawicielem „Nowego Świata", poseł Barlicki powiedział:

„Marszałek Józef Piłsudski, jako człowiek SUMIENIA, nie mógł pokrywać swojem nieskalanem nazwiskiem takiego stanu rzeczy" — i

„Koalicja Witosa z Chjeną nie jest kompromisem, lecz aktem ZDRADY".

DZISIAJ

W PONIEDZIAŁEK 11-GO CZERWCA, 1923
punktualnie o godzinie 8ej wieczorem
odbędzie się
W DOMU NARODOWYM
19-23 ST. MARKS PLACE (E. 8 ul.) W NEW YORKU
Wiec Ludowy
na którym
OBECNE STOSUNKI W POLSCE
omawiać będzie
POSEŁ NORBERT BARLICKI

-:- -:- *Do czego dąży pan Witos?* -:- -:-

SZYNKARKA POWIERNICĄ KRÓLOWEJ

Bajeczne przygody pięknej awanturnicy

Przyszła na świat w 1716 roku, jako naturalna córka ubogiej służącej, niejakiej Harte, w Walji. Pierwsze lata swego wieku dziecięcego przepędziła na ulicy, w towarzystwie urwisów i podobnych do siebie dziewcząt, pozbawionych opieki. Gdy rozpoczęła 13 rok życia, matka wciąż pochłonięta rozmaitemi pokątnemi znajomosciami, postanowiła pozbyć się Emmy i zwalić z bark ciężar myslenia o niej.

Wysłała ją do Londynu, gdzie przygarnął dziewczynę jakiś kupiec, któremu pilnowała dzieci. W ciągu paru lat piękna i pojętna dziewczyna zostaje pokojówką u pewnej damy z arystokracji, lecz zamiast zająć się pracą, czyta romanse i biega na przedstawienia teatralne. Po wydaleniu ze służby Emma zostaje bufetową w szynkowni. Jeden z jej krewniaków został wzięty do marynarki i z tego powodu jest w rozpaczy. Panna Harte znajduje sposób wykupienia go ze służby przymusowej. Idzie do kapitana okrętu i oddaje mu się, zostając jego kochanką. Wkrótce potem kapitan John Willet jest już admirałem. Ma zamiar ożenić się z Emmą, więc przyjmuje do niej nauczycieli i pracuje nad jej ogładą towarzyszką. Ona jednak porzuca swego dobroczyńcę i przystaje do kawalera Fratherstornhangha i po niejakim czasie na bruku londyńskim prowadzi życie nierządnicy.

Niezwykła jej piękność zwraca uwagę słynnego szarlatana, dra. Grahama, który Emmę, jako boginię Hygizę, osłoniętą ledwie lekką gazą, pokazuje „znawcom" za biletami lecz w tajemnicy przed policją. Na jednem z takich przedstawień poznał ją znany z dowcipu i szerokiego życia, Karol Greville, członek rodu Warwick. Wykupił dziewczynę z rąk wyzyskiwacza, wziął do swego domu, miał z nią troje dzieci i już urządzał nowe apartamenty, chcąc się z nią ożenić, a było to w 1789 roku. Zamiarom tym staje na przeszkodzie zupełna ruina majątkowa Greville'a. Chcąc uzyskać pomoc pieniężną swego wuja, sir Williama Hamiltona, posła angielskiego w Neapolu, znanego znawcę starożytnej sztuki, Greville wysyła tam Emmę. Rezultat był nieprzewidziany. — Hamilton podbity wdziękiem Emmy, zakochał się w niej do utraty zmysłów. Spłacił długi siostrzeńca i za cenę tej przysługi, ożenił się z byłą szynkarką i ulicznicą. Po ślubie, który odbył się w Londynie, sir Hamilton powrócił do Neapolu i przedstawił na dworze Ferdynanda IV małżonkę, która wkrótce została powiernicą królowej. — Ona to dowiedziała się ubocznie i zawiadomiła króla o krokach nieprzyjacielskich, zamierzonych przez Karola IV, króla hiszpańskiego przeciwko Anglji. Następstwem ostrzeżenia było zabranie przez anglików floty hiszpańskiej bez wypowiedzenia wojny.

W Neapolu, lady Hamilton zdołała zawrzeć znajomość z admirałem Nelsonem, który po bitwie pod Abukirem, został przyjacielem domu posłów i po złożeniu dowództwa w roku 1800 odjechał do Anglji, dokąd też podążyła za nim jego kochanka. Towarzystwo londyńskie poznało się na wartości moralnej pani Hamilton i zamknęło przed nią swoje domy. W tym czasie Emma powiła córkę, która otrzymała nazwisko Nelson.

Po śmierci męża, słynna wdowa osiadła w dobrach Meton Place, zakupionych dla niej przez admirała. Po jego zgonie zaszłym w 1805 roku zabrała córkę, porzuciła Anglję i przeniosła się do Calais, gdzie raz jeszcze oddała się życiu pełnemu bezwstydu i wyuzdania. Zarazem występowała jako pantoministka i tancerka, pomiędzy innemi pierwsza zastosowała bardzo modny później taniec z szalami. Zmarła w 1816 roku w nędznej wioszczynie pod wymienionem miastem.

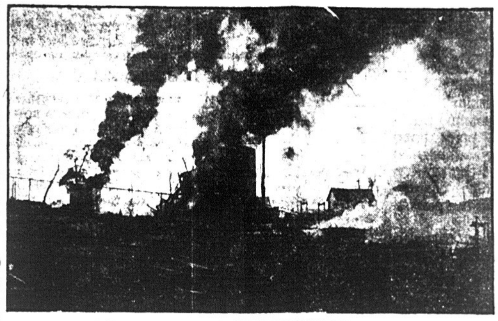

Pożar rafinerji nafty

W rafinerji nafty w Washington, Pa. wybuchł pożar, który w krótkim czasie zniszczył wszystkie zabudowania i wyrządził szkodę na 250,000 dolarów. Zbiornik z 60,000 galonami ropy dziwnym trafem nie został uszkodzony

Parlament duński zatwierdza traktat handlowy z Rosją

KOPENHAGA, 9 czerwca. — Obydwie izby parlamentu duńskiego ogromną większością głosów zatwierdziły zawarty przez rząd traktat handlowy z bolszewicką Rosją. Przez fakt zatwierdzenia rosyjsko-duńskiego traktatu handlowego, Danja uznała „de facto" bolszewicki rząd rosyjski.

* * *

MOSKWA, 9 czerwca. — Ogłoszono tu oficjalnie, że delegacja perska przebywająca obecnie w Moskwie ma wkrótce podpisać persko-rosyjski traktat handlowy.

KLEJNOTY

Odkąd udało się japończykom zdobyć tajemnicę hodowania sztucznych pereł, niczem nie ustępujących naturalnym — stały się one ulubionym klejnotem pięknych kobiet. I słusznie; — sznur pereł bowiem jest tym klejnotem, który można zawsze włożyć zarówno do wspaniałej balowej tualety, jak i do skromnej sukienki. Zresztą perły zdobią każdą kobietę: młodziutkę dziewczynę i damę w pełnym rozkwicie wdzięków; blondynkę o delikatnej kornacji i brunetkę o ciemnej cerze; to też perły były jedynym klejnotem, który lady Elżbieta Bowes Lyon włożyła na uroczystość zaślubin z księciem Yorku, i perły zdobiły również jej osiem młodocianych druhen. Ponieważ jednak sezon wiosenny zaczął się pod znakiem barwy zielonej, niepodobna, by nie odbiło się to na klejnotach: i rzeczywiście ulubionym kamieniem pięknych pań, są w tym roku szmaragdy. Nieliczne wybranki losu posiadają wspaniałe szmaragdowe kolje, mniej szczęśliwe — noszą je w broszach, kolczykach, pendantiwach lub pierścionkach. Oczywiście, szmaragdy są oprawne nie w złoto, ale w platynę, lub, o ile klejnot może uchodzić za antyk — w srebro. Są to przeważnie pojedyńcze kamienie, rzadko kiedy otoczone brylantami; modny bowiem jest tylko pojedyńczy kamień, ujęty w skromną ramkę szlachetnego metalu; brylanty mogą conajwyżej tworzyć tło, nad którem na kilka milimetrów osadzony jest szmaragd. Oprócz szmaragdów modne są rubiny i szafiry — szczególniej te ostatnie. Z pośród mniej szlachetnych kamieni oddajemy pierwszeństwo ciemnym ametystom i blado niebieskim akwamarynom. Wielki, płaski ametyst, szlifowany czworokątnie (taki szlif pogłębia barwę i nadaje się do wszystkich kamieni, w których nie chodzi o ognie), zdobi brosze, klamry i pierścienie. Zresztą, ametyst przynosi szczęście — i wiele pięknych pań uważa go za rodzaj cennego talizmanu. Mówią, że podobne właściwości mają również topazy — w tym roku jednak nie jesteśmy na nie łaskawe.

Sznury akwamaryny wkłada się do skromnej letniej sukienki — nawet panie, posiadające parły, lubią te błękitne kamienie, tchnące jakimś swoistym, niewypowiedzianym czarem.

Podobno na przyszły rok mają być modne granaty. — Pisze „podobno", bo wogóle nigdy nie należy wierzyć plotkom, a już najmniej wiarogodne są plotki, rozsiewane o pani Modzie przez jej wierne przyjaciółki!

Czyste Mleko

Mleko, aby było dobre, musi być przedewszystkiem czyste.

Mleko Borden's Gatunek 'A' jest CZYSTEM mlekiem.

Bierzcie masło i jaja z wozów Borden'a

BORDEN'S
Farm Products Co. Inc.
Walker 7300

Zabity przez stołownika

BROOKLYN, 9 czerwca. — August Kowalnik lat 31 zamieszkały pn. 75—5 ave., Brooklyn został pocięty na śmierć przez swojego stołownika P. Gallaghera. Kowalnik pokłócił się ze swoją żoną, którą podejrzywał o utrzymywanie niedozwolonych stosunków. Obecny w chwili kłotni Gallagher próbował uspokoić zwaśnionych małżonków, ale usiłowania jego ograniczyły się do zadawania głębokich cięć nożem Kowalnikowi, który umarł w kilka godzin po przebytej walce.

Kaszel — Prescription

Spróbujcie PISO'S Najszybsza ulga. Syrop bez porównania z innymi miły — nie szkodzi na żołądek — nie zatruwa. 35c i 60c wszędzie.

W SIDŁACH DJABŁA

Napisał
WŁODZIMIERZ SULIMA POPIEL

(Ciąg dalszy).

Licząc na pewny odwrót umykających wojsk Stadnickiego, urządził Wroński zasadzkę. W tym celu zboczyli polami do niewielkiego jaru, gdzie pozostali już do dnia następnego, śledząc bacznie ruchy wojsk łańcuckich.

O świcie doniosły straże Wrońskiemu, że Djabeł jest już w drodze w stronę taboru Opalińskiego.

Ruszono natychmiast w jego ślady. Po pewnym czasie dały się słyszeć gęstsze strzały, które obwieściły, że Stadnicki rozpoczął już muzykę z leżajskim starostą.

Niebawem wojska Wrońskiego dotarły do miejsca, skąd z za drzew można było śledzić cały przebieg bitwy.

Rozsypane bijące się wojska widniały z dala jak wielkie mrowisko. Raz skupiały się, kiedy uderzały ku sobie, to znów z wrzaskiem rozpraszały się po polach, a wtedy raźniej odzywały się rusznice.

Tabor starosty stał na dawnem miejscu, nieporuszony, ale po ruchach żołnierzy widać było, że Opalińszczycy są wyczerpani i że Djabeł poczyna nad nimi brać przewagę. To też Godlewski naglił Wrońskiego, aby uderzył czemrychlej na tyły wojsk Djabła, i nie dopuszczał do większych strat w ludziach starosty.

Jakoż nowy właśnie atak przypuścił Stadnicki w stronę taboru. Ale wojska jego nie zdołały jeszcze zderzyć się z przeciwnikiem, kiedy nagle z za drzew wypadł na ich tyły Wroński ze swoimi żołnierzami.

Krzyk ogromny podniósł się między szeregami Djabła. Obwołano natychmiast odwrót i poczęła się zacięta bitwa naraz w kilku miejscach.

Umilkły strzały, a chrzest zbroi, jęki i wołania, ozwały się teraz piekielną muzyką. Długo wahały się losy obu wojsk, aż wreszcie pojedyńcze grupki Stadnickiego rzuciły się do ucieczki, a za ich przykładem poszły inne.

Na czele uciekających — party lawiną swoich żołnierzy — pędził na spienionym koniu sam Djabeł. Czapka spadła mu z głowy, długie włosy — jak grzywa — rozwiały się na wszystkie strony.

— Stać! Hej bydło... psy... stać! — wołał wściekły, starając się powstrzymać cały nawał umykających.

Ale wołania jego nikt nie słuchał. Konia powstrzymać nie mógł, więc unoszony całą falą, musiał uchodzić z innymi.

Przy taborze pozostał Opaliński z garstką swoich ludzi, reszta, pod wodzą Wrońskiego, poszła w pościg, bijąc uciekających bez miłosierdzia. Miecze, szable, rusznice i gindżały, znalazły się na ich głowach; zgrzyt żelaza, szczęk broni, chrupotanie łamanych kości, towarzyszyły jękom rannych i umierających, kładących się pokotem na ziemi.

Przez zielone bujne pola, przez zarośla i ugory — pędzili na oślep wśród krzyków i nawoływań.

— Hej tam, Djabła żywcem brać, Djabła! — wołał Godlewski, okładając konia dla pośpiechu.

— Djabła chwytać, Djabła! — odpowiedziały liczne głosy.

Pościg trwał długo.

Było już dobrze z południa, kiedy ukazały się daleko między zielenią drzew — budynki Łańcuta.

Żołnierze Stadnickiego na ten widok wydali okrzyk:

— Miasto... miasto!...

Upadając ze znużenia, dotarło nakoniec wojsko Djabła do celu, i wnet poczęło rozpraszać się między domami.

Ale za nimi, zaroiło się wnet na ulicach od Opalińszczyków, którzy ścigali dalej umykających.

Wroński z Godlewskim, na czele zasobnego oddziału, rzucili się w stronę zamku. Burmistrz znał tu już dobrze kąty, więc wiedział, gdzie się kierować. Bramy były wszędzie otwarte, gdyż nie spodziewano się napadu, a cała służba była rozprószona i o obronie nikt nie myślał. To też zamęt wszczął się ogromny, kiedy Opalińszczycy wpadli do wnętrza, wywalali wszystkie drzwi i poczęli szukać samego Djabła.

Tego jednak nigdzie nie znaleziono.

W jednym małym alkierzu, wraz z dziewkami służebnemi, skryła się z dziećmi żona Djabła — Anna Stadnicka.

Wroński dał rozkaz ludziom wyprowadzić ją natychmiast z dziećmi przez ogród zamkowy, aby umykała, dokąd jej się podoba.

— Z babami nie prowadzim wojny, tylko z Djabłem! — wołał do żołnierzy, kierując się do lochów zamkowych. — Niech więc ta pani uchodzi stąd póki czas, aby na swojej skórze nie ucierpiała!

Rozbito bramę wiodącą do lochów i setki więźniów wypuszczono na wolność. Zaroiło się od tych nieszczęśliwych, trzymanych w zamknięciu i męczonych długie miesiące, którzy zmiarkowawszy co jest powodem ich uwolnienia, sami teraz porwali się na ludzi Stadnickiego.

(Ciąg dalszy nastąpi).

Chesterfield
PAPIEROSY

"To ogłoszenie nauczyło mnie palić — najlepsze papierosy jakie kiedykolwiek zrobiono!"

Nowy Świat

Owned and published daily and Sunday by the NOWY SWIAT PUBLISHING CO., INC.
MEMBER A. B. C.

DR. B. KULAKOWSKI .... President and Editor
W. BLAZEWICZ .... Managing Editor
M. F. WEGRZYNEK .... General Manager

Dziennik wydawany przez Spółkę Wydaw. „Nowy Świat", Inc.

Entered as Second Class Matter, March 31st, 1914, at New York Post Office, New York, N. Y.

NOWY SWIAT PUBLISHING CO., INC.

DR. B. KULAKOWSKI .... Prezydent i Redaktor
W. BLAŻEWICZ .... Redaktor Zarządzający
M. F. WĘGRZYNEK .... Zarządca

SUBSCRIPTION RATES (Outside of New York City)		PRENUMERATA (Na prowincji)	
Daily Excluding Sunday		Codziennie z wyjąt. niedzieli	
One Year	$5.00	Rocznie	$5.00
Six Months	$2.75	Półrocznie	$2.75
Sunday Only		W niedzielę tylko	
One Year	$2.25	Rocznie	$2.25
Six Months	$1.25	Półrocznie	$1.25
Daily and Sunday		Codziennie i w niedzielę	
One Year	$7.00	Rocznie	$7.00
Six Months	$4.00	Półrocznie	$4.00
NEW YORK CITY Daily Excluding Sunday		W NEW YORKU Codziennie z wyjąt. niedzieli	
One Year	$8.00	Rocznie	$8.00
Six Months	$4.50	Półrocznie	$4.50
		Półrocznie	$4.50
Sunday Only		W niedzielę tylko	
One Year	$2.75	Rocznie	$2.75
Six Months	$1.50	Półrocznie	$1.50
Daily and Sunday		Codziennie i w niedzielę	
One Year	$10.00	Rocznie	$10.00
Six Months	$6.00	Półrocznie	$6.00

MAIN OFFICE:
24 UNION SQUARE NEW YORK, N. Y.
(4 Ave., między 15 i 16 ulicami)
Telephone: Stuyvesant 5493.

BROOKLYN BRANCH:
586 MANHATTAN AVENUE.
Telephone: Greenpoint 0928.

„UZGODNIENIE PROGRAMÓW I DZIAŁAŃ NAJWAŻNIEJSZYCH KLUBÓW SEJMOWYCH"

Na ten temat, jeden z naczelnych organów „Chjeny" w Polsce „Gazeta Poranna" (2 grosze) pisał na krótko przed obaleniem rządu Sikorskiego, wyjaśniając na czem ma się oprzeć wymarzona „większość narodowa", złożona z prawicy i piastowców Witosa.

Osobliwe są te wyjaśnienia.

Najpierw „Gazeta Poranna" zwraca się przeciw piastowcom, z następującymi zarzutami:

„Szczególnie ludowcy dostarczyli przeciw sobie dosyć argumentów natury moralnej.

Ten, korzystając z poselskich stosunków, wywiózł do Jugosławji cztery wagony skór. Tamten, będąc ministrem, zawierał z własnym synem i szwagrami, czyli ze sobą samym, kontrakty, na których państwo straciło miljony.

Bardzo wielu pokupowało majątki. Ostrożniejsi zapisywali na imię swych krewnych.

Z biur ministerjalnych i urzędów trzeba było natrętnych panów poprostu wyrzucać, tak dalece **nadużywali swych stanowisk dla prywaty, dla robienia tłustych interesów.**

Nie sposób patrzeć spokojnie, jak ci ludzie interesu, karjerowicze, aferzyści, spekulanci polityczni **po to tylko ubiegają się o mandat poselski, aby tem łatwiej kupować majątki, otrzymywać koncesje, zgarniać do wypęczniałej kieszeni miljony, najczęściej kosztem suchotniczego skarbu polskiego".**

Tak napisał organ „chjeński" w przeddzień podpisania paktu prawicy z Witosem. A pisząc, jednocześnie dowodził, że kombinacja aferzystów i geszefciarzy z „idejowcami" „Chjeny", będzie dlatego doskonałą, bo oprze się na „uzgodnieniu programów i działań najważniejszych klubów sejmowych".

Programem piastowców jest według „Gazety Porannej" zgarnianie do kieszeni miljonów **kosztem skarbu polskiego.** Działanie ich polega na nadużywaniu swych stanowisk dla prywaty i dla robienia tłustych interesów. Pozwolimy sobie tutaj przypomnieć, jaki jest program „Chjeny". W „Uwagach o bieżącej historycznej chwili Polski", wybitny koryfeusz endecji p. Stanisław Grabski pisze:

„Hasło Ludwika Filipa **„bogaćcie się"** powinno się stać hasłem przewodniem naszej obecnej polityki społeczno-gospodarczej.

I na szczęście jest teraz **w młodszej generacji u nas duży pęd do bogacenia się.**

Niema się co gorszyć dorobkiewiczostwem nowowzbogaconych. Niech się dorabiają jeszcze więcej i coraz więcej".

A więc, gdy z jednej strony obóz tajnych celów wytyka piastowcom, że są geszefciarzami, z drugiej głosi „idealizm nacjonalistyczny" oparty na bogaceniu się i bogaceniu bez końca.

Zamorscy, Głąbińscy, Strońscy, właśnie w robieniu majątków wszelkimi środkami, widzą idealną Polskę.

I p. S. Grabski w swoich „uwagach" na str. 126 pisze:

„Nie mogłem nigdy podzielać oburzenia na różnych posłów stronnictwa ludowego, że się dorabiają majątku. Wolę, że się dorabia chłop polski, czy syn chłopa polskiego, aniżeli żyd. Źle jest tylko, że są oni posłami i nadużywają mandatów poselskich dla własnych interesów ze szkodą państwa".

Prawie to samo napisał obrońca Witosa i jego kolegów z „większości" p. J. Karasiewicz w „Dzienniku Polskim". Po zestawieniu okazuje się, że pomimo zarzutów stawianych piastowcom przez prasę „chjeńską", dwa „najważniejsze kluby sejmowe", w zasadzie jednakie poglądy wyznają i jedną widzą drogę do gospodarczego i politycznego rozwoju państwa polskiego.

Razem to wszystko będzie, jak twierdzi „Gazeta Poranna" (nr. 133) — „wolnym czynnikiem wewnętrznego wzmocnienia się naszej ojczyzny".

Ponieważ „ojczyzną" w pojęciu „Chjeny", są tylko „narodowcy", którzy kwiaty składają na grobie mordercy Niewiadomskiego i bogacą się; ponieważ „ojczyzna" w pojęciu piastowego „Dziennika Polskiego", nic nie warta poza obrębem kółka Witosa—jest więc jasnem, że uzgodnienie programów takich dwuch klubów sejmowych niezawodnie przyniesie wyjątkowe szczęście dla państwa polskiego.

Ideologja geszeftu i paskarstwa, której mimo namów Witosa nie chciał uznać rząd Sikorskiego, pokaże teraz co umie w Polsce.

wb.

AFERZYSTA CHJEŃSKI NA WOLNOŚCI

O głośnym aferzyście chjeńskim p. „de Ryss", o którego sprawkach pisaliśmy obszernie za pismami krajowemi, donosi poznański „Przegląd Poranny" z dnia 20 z. m.

„Dzięki staraniom swych wpływowych przyjaciół z ósemki, dostawca armji wielkopolskiej — w stylu Suchomlinowa — Elektrowicz alias de Ryss za kaucją 100 miljonów marek został wypuszczony na wolność.

Cóż to jest za suma dla człowieka, który na swe nazwisko nieprawnie przepisać kazał dom w Katowicach, Rynek 9, fabrykę naczyń emaljowanych w Gotartowicach i willę w Poznaniu przy pl. Działowym 3 — wszystko wartości pół miljarda marek przynajmniej?

Pomimo, że w kołach bankowych opinja o p. „de Ryss jest zupełnie ustalona, Związek Banków nie wykluczył go ze swych szeregów, a Zarząd Giełdy Pieniężnej daje mu nadal możność operowania na giełdzie mimo oskarżenia o sprzeniewierzenie i oszustwo!

Sprawa de Ryssa dowodzi, jak daleko sięgają wpływy ósemki, że może ona takie brudy ukryć. Wiemy z pewnych źródeł, że władze sądowe wytoczyły „de Ryssowi" dotąd jedynie sprawę o oszustwo wspólników z Ameryki, natomiast afera z dostawami na sposób Suchomlinowa wciąż jest tuszowana.

W interesie dobrego imienia Polski leży, aby każdy, kto o tych nadużyciach cośkolwiek wie, doniósł o tem sędziemu śledczemu przy Sądzie Okręgowym w Poznaniu, Aleje Marcinkowskiego 32, pokój 333."

Pan Elektrowicz—de Ryss obawiać się teraz nie potrzebuje. Jeżeli go wpływowi przyjaciele dot.. l obronili, tymbardziej teraz go obronią.

Jeżeli obóz tajnych celów potrafił wstrzymać śledztwo w Krakowie w sprawie trzech bomb rzuconych przez endeckich faszystów, to weźmie w opiekę i p. de Ryssa.

Zato wzmaga się w ostatnich dniach w Polsce akcja endeckich władz przeciw robotnikom. A to dopiero początek „demokracji" prawicy i Witosa.

* * *

CZREZWYCZAJKA BAWARSKICH FASZYSTÓW

Faszyści bawarscy w Niemczech wzorują się na rosyjskich bolszewikach. Podczas rozprawy sądowej w Monachjum, w której jako oskarżony występuje prof. Fuchs, przewódca obozu dążącego do separacji Bawarji z Niemcami, okazało się, że faszyści tamtejsi zorganizowali tajną czrezwyczajkę. Członkowie tej białej czrezwyczajki obowiązują się zabijać przewódców obozu przeciwnego, wszelką bronią i wszelkimi środkami. — Mają do rozporządzenia bakterje zaraźliwe i gazy trujące.

Faszyzm, według zeznań świadków, rozszerza się na całe Niemcy.

Bolszewizm i faszyzm. Dwie bratnie dusze, które zadziwiająco jednakowo pracują dla wywołania największego zamętu i ruiny w Europie.

* * *

POMSTA

Umiera las. Prawieczny bór się wali...
Hen w głębi grzmot po grzmocie... Śmierć się zwija.
Drwal chwycił topór olbrzymi ze stali
i czyni rzecz okrutną: las zabija!

Padają w zgon ogromne trachta drzewne,
odwieczne własty boru w śmierć się wdają,
przyczołem ryją ziem, jak tury gniewne,
aż legły w pokot pomartwiałą zgrają...

W puszczę się mroczną ciężki jęk przewala,
przestwory dudnią, ziemia drży od ciosów,
bór wyje z bolu, warczą chmury zdala,
gniewem się tuczą żywioły niebiosów.

Prastarych bogów niezbyte sojusze
w świętej się zemście odradzają żywe, —
raz po raz błysk zażega czarne głusze:
ostrzy snać Piorun kędyś żgło straszliwe.

Dmą wichry, pędzą, jako żubrów stada,
szał ich moc kurzu ze ziemi wyrywa,
i wzbija się ku niebu, — ryczą, — już w las wpada
zjuszona tucz ich. — grom gdzieś pokutnywa...

Wtem — zcichło wszystko, drętwe niemą chwilą...
Drwal jeno w boru bogi raz wraz zwala...
Nagle się moce niebieskie przesilą
i Piorun ciska złoty oszczep w drwala!...

Józef Mirski.

Listy z Polski

(Napisał B. D. Kułakowski).

„SKORUPA ZIMNA I PLUGAWA..."

V.

Warszawa jest miastem czystem, jeśli zważymy zwłaszcza fatalny stan finansów miejskich, spowodowany brakiem dochodów z podatków. Jeśli mówimy o czystości, dotyczy to utrzymania ulic. Domy za to znajdują się w stanie zupełnego opuszczenia. Częściowo można to wytłomaczyć prawem ochrony lokatorów, które pozbawiło zupełnie prawie kamieniczników dochodów. Ale są obok tego zjawiska, których nie możemy zwalić na owo znienawidzone przez paskarzy prawo, pozbawiające ich możności puszczenia domów na pasek. Pałac Potockich, magnatów polskich, przedstawia obraz tak absolutnego zaniedbania, że może rywalizować z najgorszemi ruderami w żydowskiej dzielnicy. Jest to jakiś kamuflaż, być może mający ścisły związek z walką, toczoną przez obszarników przeciw podatkowi gruntowemu. Ten podatek gruntowy, niezbędny dla doprowadzenia budżetu państwowego do równowagi, jest tak znienawidzony przez anarchistów z prawicy, że z jego przyczyny minister skarbu, p. Władysław Grabski został zbojkotowany przez własne stronnnictwo za to tylko, że przełożył interes Ojczyzny ponad interes klasy i jął podatki ściągać z paskarzy rolnych.

Bawią się ludzie w Warszawie lepiej nawet niż w New Yorku. W każdym razie znacznie tu więcej wystrojonych ludzi, włóczących się po ulicach, lub przesiadujących w kawiarniach w godzinach pracy, niż w olbrzymiej metropolji Stanów Zjednoczonych.

W kawiarniach ludzi pełno, jeśli wogóle można nazwać ludźmi tę zupełnie dawniej nieznaną publiczność, o pyskach drapieżnych, o zachłannych oczach, i manjerach sutenerów i paserów. Przed laty można ich było spotkać jedynie w Cafe de la Bourse lub na „Dzyki gass". Dzisiaj są wszędzie. Znikła inteligencja zawodowa, literaci, artyści, którzy po godzinach pracy schodzili się w kawiarniach, jedynych wówczas miejscach wymiany myśli pod rządami carskiemi, które nie dopuszczały do żadnych towarzystw lub klubów społeczno-politycznej natury. Nie słychać już dysput literackich lub politycznych. Zbyt drogie są kawiarnie dla ciężko pracującego za marne wynagrodzenie inteligenta. Za to słychać wszędzie przerzucane miljony i miljardy operacji markowych, akcyjnych lub towarowych. Raz wraz znika jakiś towar pierwszej potrzeby ze sklepów. Dzisiaj cukier, jutro inny produkt. Niedawno w cukierni Jackowskiego w ogrodzie Saskim policja dokonała rejdu na czarną giełdę. Widocznie wręcz kryminalnych dopuszczano się tam operacji, skoro zebrani w wielkiej liczbie paskarze porzucili stosy różnych akcji, szukając w ucieczce ocalenia przed aresztowaniem. Nie brak naturalnie i znanych ze swej „działalności" w Ameryce drapichrustów. Widziałem sam jednego karanego złodzieja i jednego bandytę. Dr. I. K. Orłowski widocznie był mniej ryzykownym. Wyjechał na czas pobytu do Rzymu, unikając publicznego despektu, jaki go spotkał w Waszyngtonie na pamiętnej manifestacji antybolszewickiej.

W teatrach publiczność ta sama co w kawiarniach. Stąd obniżenie poziomu artystycznego i doboru sztuk. Ceny są wprost niedostępne dla robotników, inteligencji zawodowej i urzędników.

Niedostępne też są książki, znikły wydawnictwa naukowe. Któż je będzie czytał? Paskarz nie chce, człowiek kulturalny nie jest w stanie ich kupić. Kontakt z nauką i sztuką innych krajów jest tymbardziej nie możliwy. Waluta odcięła obcowanie ze światem literackim i naukowym francuskim, najtęższym dzisiaj w Europie. O angielskich książkach i amerykańskich nikt nawet nie marzy. Po powrocie do Ameryki opowiem Wam o tych niedomaganiach i o naszym obowiązku zaradzenia złemu. Jedynie niemiecka książka staje się dostępną, a właśnie należy ratować naszą myśl przed zwyrodniałą i barbarzyńską kulturą niemiecką.

Taka jest „plugawa skorupa". Ale nie potrafiła wyzięble głębi. Winniśmy więc najwyższą cześć i pomoc dla niezłomnych obrońców kultury polskiej, walczących w najtrudniejszych na świecie warunkach.

BRUKSELA, 9 czerwca. — Senat belgijski 92 głosami przeciw 46 postanowił, że wykładowym językiem na uniwersytecie w Gandawie ma być język flamandzki. Uchwała senatu jednak zastrzega, że pewne przedmioty na uniwersytecie w Gandawie mają być wykładane w języku francuskim.

NA CZASIE

Święta Bożego Narodzenia czy też Wielkanocne mają urok niezwykły, niewyczerpany. Sposobność dawania podarków osobom kochanym! Stara matka lub ojciec ze łzami w oczach przyjmuje podarki, zarumieniona, szczęśliwa żona uśmiecha się radośnie, a dzieci...

Podarki kosztują pieniądze. Trudno jest wydać na raz większą sumę. Łatwo jest oszczędzać małe sumy.

* * *

Wasz sąsiad kupił dom. Czy jest bogaty? Czy ma większe dochody? Nie! Do kupna małego domu potrzebował tylko 1000—1500 dolarów. Obecnie płaci rent samemu sobie. Płacąc miesięcznie po 30—40 dolarów za mieszkanie, spłacicie 360 do 480 dolarów rocznie za dom, który pozostanie własnością drugiego. Posiadając zaś własny dom spłacicie rentem pożyczkę i jesteście gospodarzami we własnym domu.

TYLKO 1000 dolarów. — Tajemnica OSZCZĘDZANIA.

* * *

Wakacje! Macie krótki czas na odpoczynek. Musicie z rodziną opuścić duszne gorące miasto, zamieszkać nad morzem lub na wsi. Skąd wziąć pieniądze?

Syn ukończył High School — chętnie posłalibyście go na uniwersytet, do szkoły technicznej, aby mu dać możność otrzymania wykształcenia fachowego, lepszego zawodu. Skąd wziąć pieniądze?

* * *

W czasie strajku, zastoju, lub nieszczęśliwego wypadku, pierwszem alarmującem pytaniem jest: **„Skąd wziąć pieniądze?"**

Odpowiedź: **W banku!**

Czy nie pomyśleliście o tem przedtem. Czy wypadki te nie są regularnemi, logicznemi, przewidzianemi zdarzeniami? W książeczce bankowej jest początek nici kłębka. Ona rozwiązuje niejedną zagadkę, potęguje radość — niesie pomoc w nieszczęściu. Pamiętajcie o tem i oszczędzajcie.

J. Miliński.

BEZ WZGLĘDU NA TO, JAKI MACIE CEL W ŻYCIU — ABY IŚĆ NAPRZÓD I UTRZYMAĆ SIĘ WYSOKO,

— *MUSICIE OSZCZĘDZAĆ* —

Pamiętajcie, że początkiem każdego wielkiego interesu i każdej wielkiej fortuny i karjery była zawsze wytrwała oszczędność

Zacznijcie oszczędzać teraz — $1.00 otwiera konto

***The* LINCOLN SAVINGS BANK *of* BROOKLYN**

531 Broadway — Brooklyn, N. Y.

POSIADA nowe rozległe udogodnienia
ZABEZPIECZA Wasze oszczędności i płaci Wam procent
UDZIELA pożyczek hypotecznych na Wasze domy
OPIEKUJE SIĘ Waszemi Liberty Bonds
PRZESYŁA pieniądze po najniższych kursach do wszystkich części świata

Założony 1866. Kapitały zgórą $53,000,000

Tel. Rhinelander 7903-J — Tel. mieszkania Prospect 7717

DR. I. MICHEL

SPECJALNOŚĆ: CHOROBY KOBIECE, AKUSZERJA I OPERACJE

53 East 65th Street, New York City. — 1079 Carroll Street Brooklyn, N. Y

GODZINY PRZYJĘĆ:
12 do 1 popołudniu — 4 do 8 wieczorem

Z PRASY I O PRASIE

Chicagoski „Dziennik Ludowy" komentując decyzję sądu najwyższego Stanów Zjednoczonych znoszącego zakaz nauczania w szkołach amerykańskich języków cudzoziemskich, pisze:

„Zakaz nauczania obcych języków w szkołach, chwilowo usprawiedliwiony atmosferą wojennej nienawiści do Niemców — był bardzo poważnym naruszeniem założeń konstytucji amerykańskiej, która każdemu człowiekowi gwarantowała najzupełniejszą wolność życia duchowego. Wymagał tego charakter tworzącego się za czasów Washingtona i Jeffersona społeczeństwa amerykańskiego. Ale ten sam charakter utrzymał się do dziś. Jeszcze ciągle St. Zjednoczone wchłaniają ogromne ilości nowych imigrantów. Jeszcze ciągle mieszkają tu miljony, które nie umieją się należycie porozumiewać w języku angielskim.

Ale — jest jeszcze inna kwestja. Podczas gdy sąd najwyższy pozostawia wolność nauczania języków obcych, jesteśmy świadkami szybkiego procesu amerykanizacyjnego, prowadzonego przez duchowieństwo i zrzeszenia tak zwane „narodowe". W wielu organizacjach niemieckich, czy polskich — wprowadza się dobrowolnie język angielski jako urzędowy w czasie narad. W szkołach parafjalnych usuwa się coraz to skrzętniej ostateczne ślady nauki w obcych językach. Obserwujemy to zwłaszcza w szeregu szkół polskich. Mundelein, kierownik polityki rzymsko-katolickiej w Chicago, naprzykład bardzo silnie tępi wszelkie próby utrzymania odrębności narodowej szkół parafjalnych.

Nie wystarcza mu żądanie, aby wszystkie dzieci umiały czytać i pisać po angielsku. On zakazuje uczyć je po polsku, czy francusku. Chce je zamerykanizować bardzo szybko.

Znikają przeszkody prawne. Usunął je sąd najwyższy.

Rodzice powinni teraz energiczniej napierać na zarządy szkół świeckich, powinni wymagać, aby ich dzieci nietylko uczono czytać i pisać po polsku, ale aby je uczono dobrze.

A ci, którzy ze szkół parafjalnych nie chcą korzystać — niechaj stworzą sobie dodatkowe szkółki wieczorne czy niedzielne, w których dzieci ich będą mogły się zapoznawać z językiem polskim i historją Polski."

DWADZIEŚCIA SIEDEM

Ubiegła wojna światowa zwaliła z tronów ogółem 27 panujących, w tem: cesarzy 4-ch (Austro - Węgry, Niemcy, Rosja i Turcja), królów 6-ciu (Bawarja, Czarnogórze, Prusy, Saksonja i Wirtembergja), wielkich książąt udzielnych 5 i książąt udzielnych 12-tu. Na miejsce owych monarchji, jak wiadomo powstały rzeczypospolite że wymienimy :Polskę, Węgry, Niemcy, Rosję, Czecho-Słowację, Jugosławję, Finlandję, Łotwę, Estonję, Turcję, Litwę Centralną, Ukrainę i inne.

Prasa niemiecka, lubująca się w szperaniu i zestawieniu cyfr i objawów, snuje wniosek, iż po skasowaniu list cywilnych w państwach, które przestały być monarchicznemi, nie mało zyskają skarbce tychże a to z uwagi, iż pensje prezydentów rzeczypospolitych są niesłychanie skromniejsze niż cesarskie, królewskie i książęce. Źródło pomienione powołuje się na materjały z roku 1903, mianowicie na zestawienia list odnośnych, poczynione z powodu ustalania płacy niedoszłego monarchy pewnego państwa na Południu Europy.

Obliczono wówczas, iż przy sześciogodzinnym dniu pracy, czyli za 360 minut załatwiania czynności urzędowych, wynagrodzenie b. cesarzów i królów wynosiło za jedną minutę: cesarza Rosji 405 franków, Austro - Węgier 176 fr.; Niemiec 88 frank. Król bawarski miał przyznaną płacę 40 fr. za minutę, saski 24 fr.; wirtemberski 16 fr.; serbski 8 franków itd. Jednocześnie prezydenci rzeczypospolitych w tymże stosunku otrzymywali: francuskiej 9 fr.; Stanów Zjednoczonych 2fr.; szwajcarski zaś tylko jednego franka.

Wydatki na utrzymanie wymienionych panujących bardzo znacznie zwiększały jeszcze apanaże oraz listy cywilne małżonek i liczne rozgałęzionych książąt i księżniczek krwi.

Telefon: Orchard 1521.
JÓZEF HALICKI, M. D.
— LEKARZ —
GODZINY:
12 do 2 po południu.
6 do 8:30 wieczór
W niedzielę do godziny 2 po południu.
311 EAST 10 STREET
NEW YORK.

DR. BRYAN
333 East 17 St., New York City
(pomiędzy 1 a 2 Ave.)
LECZY CHRONICZNE CHOROBY krwi, nerwów, nerek i pęcherza, mężczyzn wyłącznie.
Godziny:
od 9 rano do 8 wieczór.
W niedzielę od 9 rano do 1 po połud.

DOKTÓR MARTINSON
Lekarz na wszystkie dolegliwości
295 East 10th St., blisko Ave. A
Godziny urzędowe: Od 8 do 10 rano, 12:30 do 1:30 pop. i 6 do 8 wiecz
W Niedzielę: 8 do 10 rano i 1 do 2 pp
Telefon: Orchard 2021

DR. KAUFMAN
(Mówi po polsku)
Leczy chroniczne choroby krwi, nerek, pęcherza mężczyzn i kobiet.
SPECJALISTA AKUSZER
111 E. 7th St., New York City
Telefon Orchard 6352
Godziny przyjęć od 1 do 8 wieczór
NOWY OFIS DR. KAUFMANA
488—6th Ave., Astoria, L. I.
Telefon Astoria 2572.
Godziny przyjęć od 9:30 do 12 w p

J. HELLER
ADWOKAT I NOTARJUSZ
przyjmuje wszelkie sprawy amerykańskie, jakoteż staro-krajowe w swojem biurze przy:
233 E. 14th Street, New York City
Bezpłatna porada prawna między 5-tą a 6-tą wieczorem.

Dr. J. Abowitz
Specjalista chorób męskich i kobiecych. — Aparaty do Promieni „X" do badań i zabiegów.
Godziny od 9 rano do 8 wieczór.
W niedzielę do 1 popołudniu
329 East 10 ulica
pomiędzy Ave. A i B.

RESTAURACJA
DOMU NARODOWEGO
przy 19-23 St. Marks Pl., New York
Poleca Szan. Polonji Nowego Yorku i okolicy swą wyborną — prawdziwą POLSKĄ KUCHNIĘ
Cena obiadu w dnie powszednie 55c
Kołduny litewskie
Prosimy o poparcie. ZARZĄD

220 EAST 14th STREET
Blisko Trzeciej Avenue
Dajemy najtańsze kursa we własnym języku, ucząc naprawy i jazdy na automobilach ostatniej konstrukcji. Gwarantujemy otrzymanie pozwolenia Klasy otwarte dziennie i wieczorem.
KOMPLETNY KURS $25.00.

NATIONAL AUTO SCHOOL
220 East 14th Street, near 3rd Avenue

FUTRA NA ZAMÓWIENIA I SPRZEDAJĘ GOTOWE
Przeróbki i reperacje takowych przyjmuje pracownia kuśnierska
A. ROŻEK
327 East 14 Street, New York City

ARENA AUTO SCHOOL
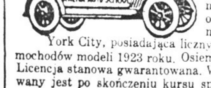

POLSKA SZKOŁA
Automobilowa
Czy chcecie zostać szoferem-mechanikiem i nauczyć się od „a" do „z" powożenia i mechaniki. Jedyna szkoła w New York City, posiadająca liczny komplet różnych typów samochodów modeli 1923 roku. Osiem samochodów do powożenia. Licencja stanowa gwarantowana. Wszystkim studentom wydawany jest po skończeniu kursu specjalny dyplom mechanika.
Napiszcie po bezpłatny katalog.
Szkoła otwarta codziennie od 9 rano do 9 wieczór.
A. Michałowski, inżynier — ARENA AUTO SCHOOL 151 West 54 St., New York

TYGODNIOWA KRONIKA ILLUSTROWANA

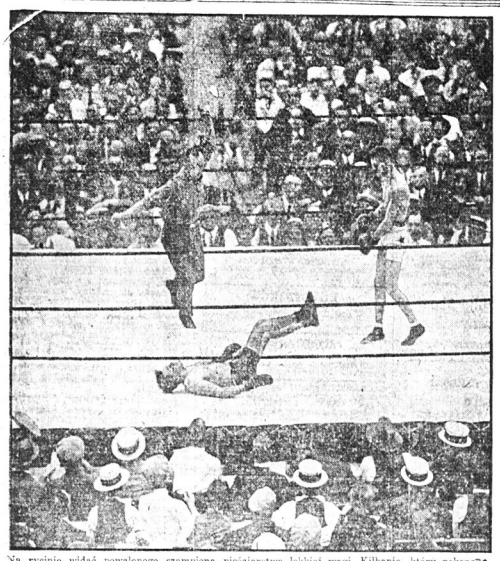

Na rycinie widać powalonego szampiona pięściarstwa lekkiej wagi, Kilbania, który pokonał, został przez szampiona europejskiego Criqui.

Kilkaset klaniśtek i kilkuset klaniśtów paradowało w biały dzień po ulicach Point Pleasant.

Zakapturzeni klaniści w New Jersey prowadzili konia, na którym siedziała przewodnicząca oddziału klaniśtek

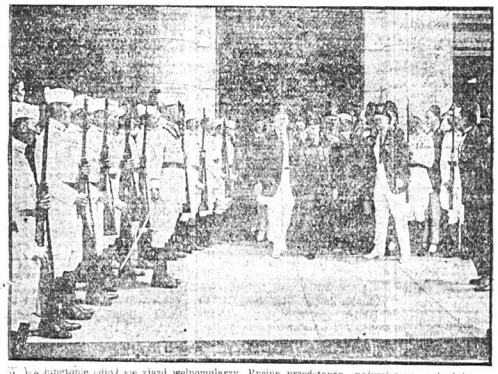

W Washingtonie odbył się zjazd welnomularzy. Rycina przedstawia najwyższego potentata — „Schrinerów" J. S. Mc Candlessa, witanego przez uzbrojoną gwardję świątyni.

Rycina przedstawia dwuch pilotów, gdy otrzymują 5,000 dolarów nagrody od amatora, który wygrał zakład i wygraną kwotę przeznaczył dla pilotów

Grace Newman (z lewej) zobowiązała się dać $312 na szpital w Brooklynie i dla otrzymania pieniędzy sprzedała kwartę krwi za $50

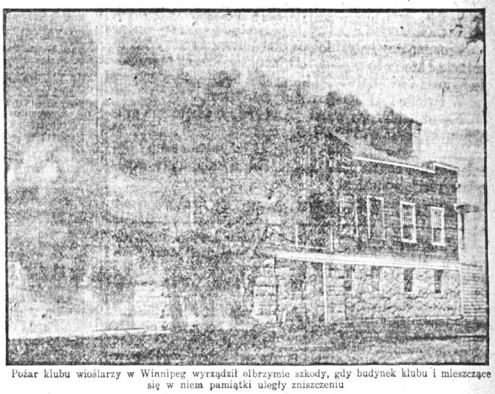

Pożar klubu wioślarzy w Winnipeg wyrządził olbrzymie szkody, gdy budynek klubu i mieszczące się w niem pamiątki uległy zniszczeniu

Wiceadmirał Philip Andrews objął 9 czerwca dowództwo nad flotą amerykańską w Europie

Aimee McPherson wygłasza kazanie do — fonografu

Dawid Edstrom słynny rzeźbiarz pracuje nad statuą aktorki filmowej Glorji Swanson.

Ksiądz T. I. Irvin, suspendowany za to, że dał ślub młodej parze ubranej w kostjumy kąpielowe, został ponownie powołany na stanowisko zajmowane przedtem

Rzeźbarka Katarzyna Wheeler otrzymała zamówienie na statuetkę konia Zer, który otrzymał pierwszą nagrodę na wyścigach w Kentucky.

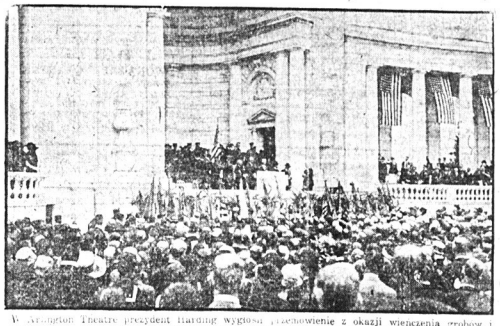

W Arlington Theatre prezydent Harding wygłosił przemówienie z okazji wieńczenia grobów i wysłowił się za międzynarodowym trybunałem, do którego mają należeć i Stany Zjednoczone.

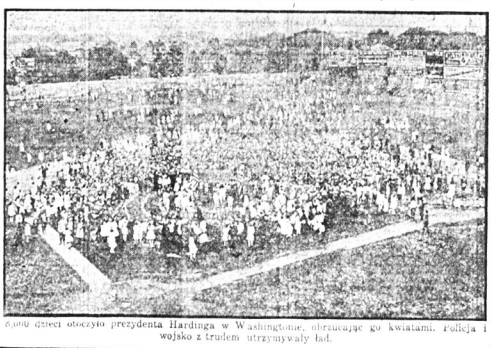

3,000 dzieci otoczyło prezydenta Hardinga w Washingtonie, obrzucając go kwiatami. Policja i wojsko z trudem utrzymywały ład.

Robotnicy nowojorscy domagają się usunięcia ambasadora włoskiego Gelasco Castani, który pono jest agitatorem faszyzmu.

W Los Angeles inwalidzi założyli sklep, w którym każdy jest współpracownikiem i współwłaścicielem tego sklepu.

Andree Peyre, francuska awiatorka, zdobyła nowy rekord, gdy wzbiła się 15,000 stóp nad Los Angeles

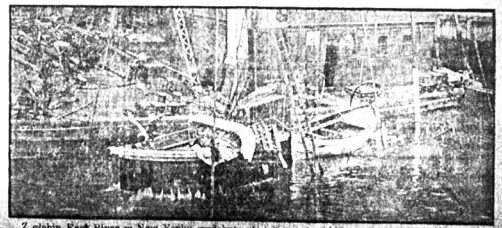

Z głębin East River w New Yorku wydobyto statek parowy, który przez trzy miesiące leżał na dnie po zderzeniu się z promem.

OBJAZD POSŁA N. BARLICKIEGO

Przybyły w gościnę Z. S. P. delegat P. P. S. poseł Norbert Barlicki, po odbyciu imponujących wieców, odwiedzi cały szereg osad na wschodzie, przywożąc robotnikom polskim pozdrowienie z Polski, słowa zachęty i nauki.

Poseł Barlicki jest wybitnym politykiem - parlamentarzystą. Jako członek Rady Obrony Państwa, jako członek Komisji pokoju w Rydze, jako kierownik Klubu posłów socjalistycznych — odgrywał i odgrywa wielką rolę w publicznym życiu polskim i wszystwie jego tajniki i problemy zna jak najdokładniej. Poseł Norbert Barlicki jest mistrzem słowa! Przemówienia jego słucha się jak muzyki, tak pięknie łączy słowa, tak kunsztownie buduje zdania. Pięknu formy mów posła Barlickiego towarzyszy głęboka, poważna i jasno ujęta treść.

To też przybywajcie tłumnie na wiece posła Barlickiego i sprowadźcie swych znajomych oraz towarzyszy pracy.

Poseł Barlicki przemawiać będzie na wiecach ludowych w następujących miejscowościach:

Do rozp. K. O. NEW YORK i okolica, od 6 do 12 czerwca włącz.
NEW YORK — 11 czerwca.
YONKERS, N. Y. — 12 czerwca.
TRENTON, N. J. — 13 czerwca wieczorem.
Do rozp. K. O. FILADELFJA i okolica 14 do 16 czerwca.

W sprawach wieców tow. Barlickiego proszę się zwracać do sekretarza okręgowego tow. F. Giersza, 515 W. 175 ul. New York.

Czytelnicy! Przygotowujcie gorliwie grunt dla posła Barlickiego. Agitujcie jego przyjazd do Waszego miasta głośno i szeroko. Zwróćcie się do robotniczych organizacji amerykańskich i z góry udaremniajcie wszelkie denuncjacje wydziełowców i księży na prowincji, do czego tychże wydziałowe szmaty podjudzają.

Wytężcie siły i nie szczędźcie starań, aby wiec posła Barlickiego w mieście Waszym wypadł imponująco, a zgromadzeni przez Was na wiecu robotnicy polscy dziękować Wam będą za umożliwienie im wysłuchania posła Barlickiego. — Do pracy więc!

OD LUDU—PRZEZ LUD —DLA LUDU!

Czy LUD dał Witosowi władzę?
Czy przez LUD rządzi Polską?
Czy DLA LUDU objął ster rządu?

Na te pytania odpowie na Wiecu Ludowym W PONIEDZIAŁEK, 11-GO CZERWCA, W DOMU NARODOWYM, przy 8-ej ulicy, w New Yorku, Poseł NORBERT BARLICKI.

Zrozumiemy tedy, kto powołał Witosa do utworzenia gabinetu i kto za to zapłaci, dowiemy się, kim są ministrowie Witosa i kto najwięcej korzystać będzie.

W świetle FAKTÓW zobaczycie Witosa.

Nie przestaniemy walki, aż na czele rządu stanie prawdziwy przedstawiciel LUDU.

Będziemy walczyć tak długo, aż jedynym celem i dążeniem rządu będzie dobro ogółu, dobro ludu, a nie „realne korzyści" jednostek.

PRZYJDŹCIE WSZYSCY NA WIEC!

POSZUKIWANIA

Konsulat Generalny Rzpltej Polskiej uprasza osoby niżej wyszczególnione (lub osoby mogące udzielić informacji o nich) o łaskawe zgłoszenie się pisemne lub osobiste do Konsulatu Generalnego, 953 Third Ave., New York City, celem otrzymania wiadomości w sprawach rodzinnych lub majątkowych.

Obst poszukiwany przez Helenę Jodowską w Brzozowie.
Kalinowski Józef, 87 West Street, Newark, N. J.
Kmec Jakim z Tumina, powiat Brześć.
Sobolewska Marja, wdowa po Miecz. Sobolewskim, który zginął we Francji.
Kwiatkowski Stanisław, 319 East 70 St., New York City.
Wichrowski Walenty, 29 Infantry, Fort Bennig,, Ga.
Ściurko Michał, syn Emiljana i Marji, urodzony w Małej Brzezinie.
Smuczok Michał c-o Lederer Bank, 55 Ave. B., New York City.
Bąkowski Andrzej z Warszawy, Baltimore, Md.
Madejski Teodor z Lubelskiego, kapitan W. P., Baltimore, Md.
Kazimierz Antoni z powiatu Łęczyckiego.
Dołęga Bolesław i Aleksander, 227 Berry St., Brooklyn, N.Y.
Trzaska Stanisław, 149 Hamilton St., Hartford, Conn.
Kalkstein Alfred, Józef i Henryk z Rypina.
Kalkstein Helena z Sempławskich (od lat 20 zamieszkały w Brooklynie, N. Y.).
Pac Władysław i Wiktor, poszukiwany przez Bolesława Paca w Niemczech.
Andrianow Jan, 2836 N. Bailey Street, Phiala., Pa.
Balawajder Józefa z domu Tebień, 4354 Bermuda St., Philadelphia, Pa.
Podgórski Antoni, Box 183, Aast Quogue, L. I. N. Y.
Kotfis Józef, Box 407, Cokenburg, Pa.
Godławska Józefa, Uniontown, Pa.
Godlewski Ernest, 121 West 90 St., New York City.
Sajler Johaun lub jego dzieci, poszukiwani przez Annę Zemczugową.
Kujawski Józef, Williamsbridge, N. Y.
Pawłowicz Adolf, syn Kazimierza poszukiwany przez Franciszka Wróblewskiego.
Roszkowski Antoni, urodzony w r. 1886, od r. 1905 w Stanach Zjednoczonych.
Kłoczko Ignacy, 644 E. Centre St., Shenandoah, Pa.
Bracia ś. p. Stanisława Bujanowskiego, umarłego 19.I. 1923 r. w Ontonagon, Mich.
Olesiński Stan. z Żyrardowa, 3279 E. Grant St., Phila., Pa.
Łabuz Kasjer vel Jimmy Smith, od 1910 roku w Ameryce.
Kopeć Władysław, syn Józefa i Rozalji z Wajczyków, urodzony w Koluszkach.
Celmer Juljan, od 1912 r. w Jersey City, N. J.
Bracia Hugo i Aleksy Turkonie poszukiwani przez Romana Dratwickiego przebywającego we Francji.
Pograniczna Olena, ze wsi Mokrotyn, pow. Żółkiew, od 1908 roku w Stanach Zjedn.

Kalendarzyk Posiedzeń

odbywających się w Domu Narodowym, 19-23 St. Marks Place, New York, N. Y.

Tow. „Sokół" — w pierwszy poniedziałek miesiąca.
Tow. „Echo" — w trzeci czwartek miesiąca posiedzenie; każdy wtorek tygodnia lekcja śpiewu.
Tow. „Harmonja" — każdy wtorek posiedzenie; co drugi czwartek lekcja śpiewu.
Tow. „Ognisko" — pierwsza środa w miesiącu posiedzenie.
„Liga Kobiet" — pierwsza i trzecia środa w miesiącu posiedzenie.
Kółko Mandolinistow — każda środa w miesiącu.
Tow. Śpiewu „Polonja" — każdy czwartek miesiąca posiedzenie.
Tow. Muz. „Moniuszko" — każda trzecia sobota miesiąca posiedzenie; każdy czwartek lekcja śpiewu.
Oddz. Zw. Soc. Pol. „Potęga" — każdy pierwszy i trzeci piątek mies.
Tow. „Alojzego" — każdy piątek w miesiącu.
Tow. Kasa Chorych — każdy drugi piątek w miesiącu.
Tow. Marji Konopnickiej — każdy drugi piątek w miesiącu.
Kółko Przyjaciół — każdy czwartek i piątek w miesiącu.
Związek Śpiewaków Polskich — każdy ostatni piątek miesiąca.
Gwiazda Wolności — każda pierwsza sobota w miesiącu.
Nowe Życie — każda pierwsza sobota w miesiącu.
Tow. Polonja — każda druga sobota w miesiącu.
Tow. Jen. Chłopickiego — każda druga sobota w miesiącu.
Unja Koszykarzy — każda druga sobota w miesiącu.
Tow. Koszykarzy — każda trzecia sobota w miesiącu.
Tow. Wolnych Polaków — każda trzecia sobota w miesiącu.
Tow. Złączonych Polaków — każdy czwarta sobota w miesiącu.
Tow. im. Staszyca — każdy pierwszy piątek w miesiącu.
Tow. Polskiego Czerw. Krzyża — każdy pierwszy lub drugi piątek w miesiącu.
Komitet Obrony Narodowej — każdy poniedziałek miesiąca.
Tow. „Wyzwolenie" — każdy pierwszy piątek w miesiącu.
Tow. Hallerczyków — każda trzecia środa w miesiącu.

Automobile na Licytacji
Wszystkie wyroby i modele
Stosownie do stanu kieszeni każdego. Sprzedawane na PUBLICZNEJ LICYTACJI każdego poniedziałku, środy, czwartku i soboty. BROWN'S 3rd Ave., róg 11th St. Automobile zawsze na wystawie.

Zaleśkiewicz Franciszek, od 1909 roku w New Yorku lub Chicago.
Pawlak Józef z Kowilna, powiat Rypin, 6th Street, Jersey City, N. J.
Schultz Juljusz - Herman z Łodzi, urodz. w r. 1858, New York City.
Pazdań Stanisław, lat 38, urodzony w Nockowej, pow. Ropczyce, obecnie w New Yorku.
Rieder Karol z Wiednia, student filozofji od 1920 r. w Stanach Zjednoczonych.

KALISZ

Budowa pomnika powstańców 1863 roku. — Dnia 6 maja rb. zawiązał się w Złoczewie, ziemi sieradzkiej, komitet budowy pomnika na mogile powstańców 1863 roku w lesie pyszkowskim, obok Złoczewa. Wśród gęstwiny leśnej, w skromnej mogile, spoczywają tu powstańcy: ksiądz Jany, książę Drohomirecki z Małopolski, student uniw. Hauke, (Bosak) i malarz Malinowski z Sieradza. Komitet prosi tą drogą rodziny poległych bohaterów o ile istnieją, o podanie szczegółów z ich życia, celem ułożenia kroniki, jak również zwraca się do społeczeństwa o składanie ofiar na wspomniany cel. Adres: Komitet budowy pomnika 1863 roku, Złoczew-Kaliski.

KALENDARZYK ZABAW.

17 Czerwca — Piknik Kółka Mandolinistów w Grand City Parku, State Island, o godzinie 10 rano.
24 Czerwca — Wielki Roczny Piknik Tow. Śpiewu „Dzwon Zygmunta" w Cyprys Hill Parku, L. I.
1 Lipca — Wycieczka 5 Okr. Pol. Stron. Lud. „Wyzwolenie" w Bel mont Parku, Garfield, N. J.
8 Lipca — Piknik Kółka Oświaty i Tow. Wolna Polska w Clinton Parku, Maspeth Ave., L. I.
15 Lipca — w Manhattan Casino Parku, przy 158 ulicy i 8 Ave. Wielki Piknik Zjedn. Śpiew. Polskich
5 Sierpnia—Piknik Złączonych Tow. M. Konopnickiej, Nowe życie, Kółka Przyjaciół i Tow. Wz. Pomocy Narajów, w Ulmer Parku w Brooklynie.
5 Sierpnia — Piknik Kom. Lokalnoagitacyjnego Zw. Soc. Polskich w Liberty Parku, Astorja, L. I.
6 Października— Koncert i bal Tow. Śpiewu „Harmonja" w Domu Narodowym, przy 8 ulicy w Nowym Yorku.
20 Października, 10-letni Jubileusz i Koncert Tow. Śpiewu Dzwon Zygmunta w Domu Narodowym, 261 Driggs Ave., Brooklyn.
20 Października — Koncert Tow. Sp. „Dzwon Zygmunta" w Domu Narodowym, 261 Driggs Ave., Brooklyn.
30 Grudnia — Tow. Sp. „Harmonja" urządza Choinkę dla dziatwy, w Domu Narodowym, przy 8 ulicy w New Yorku.
5 Stycznia, 1924 — Tow. „Harmonja" urządza wielki bal maskowy na sali Hunts Point Palace Saut-

KALENDARZYK POLSKICH ZABAW W NEWARKU I OKOLICY

16 czerwca — Letni festyn Tow. Pań Polskich w polskim parku w Irvington.
17 czerwca — Wycieczka gniazda 293 Z. S. P. z Harrison do Clinton Pl. Parku.
4 lipca — Wielki festyn Tow. Kościuszki w Polskim Parku w Irvington.
25 sierpnia — Roczny Piknik Tow. J. Bema w Polskim Parku.
par. św. Kazimierza na dole miasta
10 czerwca — 2 Przedstawienia Teatralne Kółka Młodzieży na sali

Praca dla Kobiet
(Help wanted Female)

Dziewcząt lub kobiet do szycia na singer maszynach; zapłata od dnia aż się wyuczy. Schiller Bros.; 820 West Front St., 2 piętro, Plainfield, N. J. nazwisko jest na drzwiach. (14f)

KOBIETY potrzeba do domowej roboty. Trzy pokoje do zamieszkania i zapłata. Zgłoszenia: Lyons, 67 First St., telefon Orchard 7471 (11f)

OPERATOREK doświadczonych na merrow maszynach i do szycia swetrów, dobra zapłata. Josephson Knitting Mills, 855 De Kalb Ave., Brooklyn, 1 piętro. (11f)

DZIEWCZĄT do lekkiej roboty we fabryce. Dobra zapłata i szansa do awansu. Doświadczenie nie wymagane. Plaza Music Co., 18 W. 20th St. (12f)

FOLDERS, feeders, shakers, takers-off, doświadczonych. Premier Laundry, — 328 Avenue B. (19th St.). (12f)

MŁODYCH dziewcząt potrzeba do lekkiej roboty we fabryce. Simonson & Fishbein, 17 W. 35th St. (12f)

DZIEWCZĄT potrzeba do lekkiej roboty we fabryce; dobra zapłata. Jos. Jacobs, 315 Newark St., Hoboken, N. J.

ROBOTĘ do domu dajemy dla kobiet doświadczonych przy robocie na sukienkach dla lalek. Jos. Jacobs, — 317 Newark St., Hoboken, N. J. (12f)

KOBIET potrzeba do zawijania wełny $13 tygodniowo; Manhattan Yarn Dyeing, 233 Green St., Greenpoint, Brooklyn. (16f)

KOBIET potrzeba do czyszczenia tramwaji. Zgłoszenia King Bridge Car House, 216 Street & Broadway. (16f)

POTRZEBA kobiet do prostego prasowania; $15 na początek. Stancourt Laundry, 503 E. 72nd St. (12f)

FEEDERS, shakers i catchers potrzebne. Stancourt Laundry, 503 East 72nd Street. (12f)

DZIEWCZĄT ptrzeba w różnych oddziałach. Domestic Steam Laundry, 131—12th St. Brooklyn. (12f)

OPERATOREK doświadczonych na swetrach. Intercity Knitting Mills, Harrison Place, róg Porter Ave., — Brooklyn. (11f)

KOBIET do czyszczenia. Zgłoszenia: Mt. Sinai Hospital, 1 East 100 St. (11f)

Praca dla kobiet
(Help wanted Female)

DZIEWCZĄT powyżej 16 lat potrzeba do lekkiej roboty we fabryce. Zgłoszenia: Sweets Company of America 416 West 45th St., NEW YORK CITY (15f)

PRESEREK na męskich i damskich ubraniach czyszczonych. Bardzo dobra zapłata. — Stała praca. LOEWENTHAL NORTH 5th STREET, róg Berry Street, Brooklyn. (11f)

Praca dla mężczyzn
(Help wanted Male)

MĘŻCZYZN POTRZEBA Pittsburg Plate Glass Company do New Linseed Oil fabryki PRESSMEN OGÓLNYCH ROBOTNIKÓW Praca dzienna i szychta Dobre warunki pracy Szansa awansu Zgłoszenia natychmiast Chester Ave. Newark, N. J. Wziąść Broad St. tramwaj lub North Newark Jitney (12m)

PRESSERÓW potrzeba na damskich i męskich ubraniach czyszczonych Bardzo dobra zapłata Stała praca LOEWENTHAL North 5 St., róg Berry St. Brooklyn (11m)

ROBOTNIKÓW POTRZEBA stała praca przez cały rok dobra zapłata Zgłoszenia Magnus Company Incorporated 50 Eddy Street New Haven, Conn. (12m)

ROBOTNIKÓW do pracy na szynach kolejowych $4.00 dziennie podczas pogody, lub deszczu; mieszkania. Bezpłatna kolej. FREE EMPLOYMENT OFFICE PENNSYLVANIA R. R. 109 West St., lub 100 W. 134 St. NEW YORK CITY (91)

ROBOTNIKÓW DO GARBARNI potrzeba, dobra zapłata. Niema nieporozumień między robotnikami Stała praca, dobre mieszkania. Zgłoszenia osobiście lub listownie. ELKLAND LEATHER CO., Inc. ELKLAND, PA. (14m)

ROBOTNIKÓW — ROBOTNIKÓW THE PROCTOR & GAMBLE MFG. CO., Port Ivory, Staten Island. potrzebują stałych robotników do stałej pracy przez cały rok. Niema nieporozumień między robotnikami. Dobra zapłata i dobre obchodzenie się z robotnikami. Wziąć Elizabethport ferry tramwaj w St. George, S. I. aż do fabryki. (12m)

MĘŻCZYZN nie starszych od lat 45 do ogólnej roboty we fabryce, 50 godzin tygodniowo. stała praca. CHARLES PFIZER & COMPANY 11 Bartlett St., blisko Flushing Ave. (12m)

CHŁOPCA 17-letniego do shipping dept. w Wholesale Cigar House, do roznoszenia pakunków i ogólnej roboty. Referencje wymagane. Zgłoszenia o 9:30 rano. Bayuk Bros., 119 Lafayette St., róg Canal. (12m)

STACK HANDS potrzebni, doświadczeni lub mężczyzn do nauki. Stała praca. Beckwith Chandlier Co., 201 Emmet St., Newark, N. J. 15m)

MŁODYCH mężczyzn potrzeba do lekkiej roboty we fabryce, $18 tygodniowo. — Manhattan Yarn Dyeing, 233 Green St., Greenpoint Brooklyn. (16m)

JANITOR potrzebny; mieszkanie 5 pokojowe; 517 E. 147th Street, Bronx. (11m)

JANITOR potrzebny chcący zakupić meble. 332 E. 13th St., drzwi No. 2. (11m)

ROBOTNIKÓW ptrzeba, 56c na godzinę. Zgłoszenia 288 Scholes St., Brooklyn. (11m)

TRZECH mężczyzn do mycia naczynia potrzeba, zgłoszenia po 10ej rano. — Silsbe's, 509 Fulton St., Brooklyn. (13m)

POTRZEBA człowieka do pracy w fabryce kiełbas. 253 East 3rd St. City. (13m)

PORTERÓW potrzeba. Zgłoszenia: Mt. Sinai Hospital, 1 East 100 St. (11m)

KTO CHCE JECHAĆ DO KRAJU na roboczym okręcie przy lekkiej pracy, niech się zgłosi do: Greenwich Labor Agency, 129 Greenwich St., New York.

MĘŻCZYZN do ogólnej roboty we fabryce. Eagle Corrugated Box Co., 491 President St., Brooklyn. (8.11,12m)

POTRZEBA pomocników maszynistom. Zgłosić się do: Chas. Ross & Son Co., 148 Classon Ave., Brooklyn. (12m)

POTRZEBA pomocników do pracy przy żelazie do structural steel shop. R. Voran & Co., 148 Webster Ave., Long Island City. (12m)

CELLULOID RUBBERS aechers, stała praca, dobra zapłata. Superior Ivory Novelty Co., Canal Place & E. 140 St. (12m)

Praca dla Mężczyzn
(Help Wanted Male)

MĘŻCZYZN do CIĄGNIĘCIA LODU potrzeba, $5 dziennie, stała praca Zgłoszenia: Chief Engineers Knickerbocker Ice Co. Amsterdam & 184 St. 146 Elizabeth St., 519 East 70th St. (12m)

POMOCNIKÓW do pracy przy bucikach potrzeba. Mężczyzn doświadczonych przy różnych robotach w lasting room. Dobra zapłata; dobre warunki pracy i stała posada gwarantowana. Jest trochę nieporozumienia między robotnikami, gdyż parę członków Boot & Shoe Workers union rzucili pracę, przekraczając tem swoją umowę. L. & Q. White Shoe Company BRIDGEWATER, MASS. (16m)

Znakomita szansa! Potrzeba BELT HAMMERMAN przyzwyczajeni do welding przy pracy na towarowych wagonach: Robota od sztuki Znakomita sposobność dla odpowiednich robotników. Zgłoszenia MAGOR CAR CORP. Passaic, N. J. (12m)

ROBOTNIKÓW potrzeba do milling i bagging oddziałów w SPRINGFIELD RENDERING CO. BRIGHTWOOD, MASS. Stała praca. Zgłoszenia do supt. (23m)

POMOCNIKÓW do pracy w wydziale „japanning" i w wykończalni. Dobra płaca, stałe zajęcie. 50-godzinny tydzień. Metal Stamping Co., 13 ul. & East Ave., Long Island City. Wziąć Queens Borough tube do stacji 11 ul. (11m)

MĘŻCZYZN DO ŁADOWANIA do pracy przy „tonnage basis". Zgłoszenia: FREE EMPLOYMENT OFFICE PENNSYLVANIA R. R. 109 West St., lub 100 West 134th St., NEW YORK CITY (91)

MĘŻCZYZN potrzeba do wyuczenia się composition moulding, poprzednie doświadczenie nie wymagane, lecz robotnicy muszą być silni i chętni do roboty. Zapłata za tę robotę jest od $30 do $32.50 tygodniowo. Fabryka nasza jest położona w najładniejszej części okolicy Hudson Valley. Potrzebujemy również bardzo zdolnych die makers. POUVAILSMITH CORP. Poughkeepsie, N. Y. (11m)

Doświadczonych „shop men" do pracy przy structural steel potrzeba. OLTMER IRON WORKS Foot of Manhattan Ave., Jersey City, N. J. (11m)

KRAWCÓW potrzeba, również preserów i mężczyzn do rozprasowywania obrębków przy płaszczach, stała praca przez cały rok. Dobra zapłata. The Brunswick Co., Remsen Ave. & Howard St., New Brunswick, N. J. (15m)

MĘŻCZYZN POTRZEBA do pracy przy ashing i polishing; dobra zapłata; stała praca przez cały rok. Również weźmiemy paru mężczyzn do nauki. Zgłoszenia Paraloid Works, Inc., — Nepperham Avenue, Yonkers. (11m)

ROBOTNIKÓW DO LUDWISARNI do nauczenia się fachu odlewania; stała posada. TUTTLE & BAILEY MFG. CO. Berry & North 10th Street, Brooklyn (25m)

ROBOTNIKÓW potrzeba, zgłoszenia: — Superintendent of Woodlawn Cemetery East 233rd St. & Webster Ave., New York City. (tfn-m)

CHŁOPCÓW potrzeba do lekkiej roboty bookbinding factory, Louis Fink, 74 Duane St. (12m)

PATRZEBA młodych mężczyzn do lekkiej roboty. Brambach, 641 West 49 St., Action Dept. (12m)

POTRZEBA mężczyzn do fabryki futer, zgłoście się przynosząc stare ubrania gotowi do pracy. Zgłoszenia Max Gutschneider, 108 W. 11th Street. (12m)

MĘŻCZYZN potrzeba do mycia naczynia, mycia garnków, ogólnej roboty w kuchni, porterów i housemen, w klubach hotelach, w mieście, seashore i w górach. Smith Agency, 81 West 45 St. (16m)

MĘŻCZYZN doświadczonych do ciągnięcia lodu potrzeba, stała praca, robota dzienna lub nocna. Dobra zapłata, zgłosić się gotowi do pracy. India Whart Brewing Co., 60 Hamilton Ave., Brooklyn. (12m)

MĘŻCZYZN do dziennych i nocnych szycht do wyuczenia się coating sztucznej skóry. Lekka praca, dobra zapłata na początek z szansą do awansu. Textileather Co., Brown St. & Lister Ave., Newark, N. J. (12m)

ROBOTNIKÓW potrzeba do pracy w scrap iron yard; stała praca dla dobrych robotników; 55c na godzinę. — Eastern Scrap Material Exchange, 250 Second St., Elizabeth, N. J. (12m)

MĘŻCZYZN potrzeba do czyszczenia tramwaji. Zgłoszenia: King Bridge Car House, 216 St., i Broadway (16m)

MĘŻCZYZN potrzeba do pomocy we fabryce farbowania, $22 tygodniowo. — Manhattan Yarn Dyeing, 233 Green St., Greenpoint, Brooklyn. (16m)

ROBOTNIKÓW potrzeba. — Zgłoszenia Mr. Snyder, 654-660 West 30th Street. (11m)

Praca dla mężczyzn
(Help wanted Male)

MĘŻCZYZN do roboty we fabryce, dobra zapłata. MENDOZA 6 piętro, 672 Hudson Street. (11m)

ROBOTNIKÓW do dock i mill work Dobra zapłata Szychta na dokach: 7 rano, 6 popołudniu. Szychta w mill: 7 rano, 3 popołudniu, 11 w nocy. Prywatny Ferry Boat opuszcza Foot West 95th St. New York do fabryki. SPENCER KELLOGG & SONS Edgewater, New Jersey (15m)

MĘŻCZYZN potrzeba do ciągnięcia lodu. 8 godzin dziennie, dobra zapłata, zgłoszenia: Knickerbocker Ice Co., 150 Kingsland Ave., róg Meeker Ave., Greenpoint Brooklyn. (11m)

POTRZEBA CHŁOPCÓW do zbierania naczyń ze stołów. 110 W. 48th St., Friars Club (19m)

ROBOTNIKÓW potrzeba, dobra zapłata podczas nauki. ANTIMONY COMPOUND CO., Piscataway, N. J. (15m)

ROBOTNIKÓW potrzeba, 50c na godzinę. RIVERDALE CONSTRUCTION CO., Canal & West Streets. (11m)

SALESMEN, kobiet i mężczyzn; doświadczenie niekonieczne. "CARRM $30. PLAN". CARRM CONVERTIBLE (2 i 7 osobowe samochody w jednym.) Możność nieograniczonych zarobków i dożywotnych stosunków. Cały dzień lub w wolnych godzinach. Zgłoszenia osobiście kiedykolwiek rano lub pisemnie po szczegółową informację. A. W. Ray, 1650 Broadway (róg 51st St.) Suite 801, N. Y. C. (14m)

POTRZEBA pomocników do ludwisarni, bardzo dobra zapłata, stała praca. Consumers Foundry Co., 520 W. 22nd St. (14m)

MĘŻCZYZN do składania potrzeba doświadczonych w składzie artykułów żywnościowych, szansa do awansu dla młodych mężczyzn, którzy nie boją się roboty. United States Stores Corp., — Branch of Charles M. Decker & Bros., Joyce St. & Lackawanna R. R. Orange, N. J. (11m)

Interesy do sprzedania
(Business Opportunities)

CANDY store do sprzedania z powodu słabego zdrowia. 324 Oakland Street; Brooklyn. (14s)

CANDY store w dobrej sekcji, tuż koło kościoła w Greenpoint, okazyjnie do sprzedania; rent wraz z 4 pokojami $30; dobre miejsce dla polaka; zgłoszenia:— Gawliński & Company, 11 Diamond St., Brooklyn. (12s)

3 CANDY STORE, 2 grosernie, 2 salony i drukarnia tanio do sprzedania. Zgłoszenia Candy Store, 197 Green Street:— Greenpoint, Brooklyn. (15s)

CANDY i cigar store do sprzedania pierwszej klasy interes: 32 Russell St., róg Engert Ave., Brooklyn. (15s)

DRUG STORE dobrze się opłacający w Passaic, N. J. musi być sprzedany z powodu nieporozumienia spólników. H. RICHMOND Lawyers' Bldg. Passaic, N. J. (12s)

DO SPRZEDANIA tanio register „National" od centa do $19.99, nowy. — Zgłoszenia od 6 do 8 wieczorem. — 144 Wythe Ave., Brooklyn. (11s)

FONTANNA z karburatorem do sprzedania. Zgłoszenia: Candy Store, 122 Eagle St., Brooklyn. (12s)

GROSERNIA, delikatesen i candy store do sprzedania, bardzo tanio, z powodu innego interesu, 3 pokoi do zamieszkania, 307 West 127 St., New York City. (13s)

GROSERNIA i delikatesen do sprzedania z powodu wyjazdu do innego miasta. 278 Broadway, Bayonne, N. J. (11s)

GROSERNIA i delikatesen na sprzedaż; lease na 3 lata; 4 pokoi do zamieszkania; 211 Kent Street, Greenpoint — Brooklyn. (12s)

GROSERNIA i bucernia na sprzedaż z powodu słabego zdrowia w polskiej dzielnicy, cena umiarkowana. Zgłoszenia: 408 Grove St., Jersey City, N. J. (12s)

GROSERNIA i delikatesen do sprzedania z powodu innego interesu; długi lease; zgłoszenia: 586 Manhattan Avenue, Brooklyn. (13s)

GROSERNIA i delikatesen do sprzedania z powodu wyjazdu, lease na 4 lata,— rent $30. 131 Oakland St., Brooklyn. (12s)

MEBLE nowe do sprzedania z 3 pokoi, jasne pokoje. Zgłoszenia od 10 do 2, w niedzielę cały dzień. 334 East 96 St., pokój 20. (13s)

FONTANNA marmurowa do sprzedania z karburatorem, 12 stóp długa, tanio dla prędkiego kupca. 707 Fifth Avenue, Brooklyn. (13s)

REKORDY Polskie, marki Columbia: tańce, pieśni po 39c tylko. — 175 East 125 St., blisko 3ciej Ave.

SKLEP z jarzynami, owocami i rybami do sprzedania tanio, w dobrej okolicy, 138 Meserole Ave., Brooklyn. (13s)

STATIONERY i candy store do sprzedania, 4 pokoi i lease, w najlepszej polskiej dzielnicy, 225 Driggs Ave., Brooklyn. (16s)

SPRZEDAM candy store lub przyjmę wspólnika, bardzo dobrze interes wyrobiony, z powodu za ciężkiej pracy dla jednego. 234 Avenue A, N. Y. C. Kozyra. (15s)

ZAKŁAD krawiecki do sprzedania, 14 maszyn, 2 special, 2 press machines.— 71 Pike St., N.Y.C. 5 piętro, tył. (12s)

Realności do Sprzedania
(Real Estate for Sale)

Z POWODU starości tanio sprzedam farmę 200 akrów, wielki dom, stodołę i inne zabudowania; wielki sad, rzeka, jezioro, budowniczy las, 50 sztuk bydła; 4 konie, 500 kur, gęsi, indyki farmerska maszynerja pół mili do wielkiego miasta; dochód za mleko $30 dziennie; niema żadnych długów ani mortgage na farmie. Cena za wszystko $15,000, gotówki $4000. M. Pisarko, 129 E. 5th St. N.Y.C. (11e)

BAY RIDGE — 6 familijny murowany dom, blisko 4th Avenue subway stacji, apartamenta 4 i 5 pokojowe, wszystkie jasne, rent $195 miesięcznie, cena $15,500, gotówki $3500. E. DEDUN 6007 Fifth Avenue, Brooklyn, N. Y. (11e)

DOM na sprzedaż, 1 familijny, 4 pokoi; oszklona weranda; wszystkie ulepszenia; cena umiarkowana. Zgłoszenia: 66 Maspeth Ave., Maspeth, L. I. (15e)

$250.00 KUPI „BUNGALOW" Nowe, wygodne domy — w których można mieszkać przez cały rok, 3 pokojowe $1,000; gotówki $250; 4 pokojowe $1,225, $400; 5 pokojowe $1,450; $500, ceny włącznie z całemi lotami; reszta miesięcznie, jak czynsz; wodociągi, elektryka na przedmieściu. Room 94, 180 Broadway, N. Y. C.

FARMA na sprzedaż, 140 akrów, 80 akrów budowniczego lasu, reszta czysta ziemia, dom 8 pokoi; stodoła i inne budynki, 5 mil do dużego miasta, mila do miasteczka: cena tylko $5,000; połowę gotówką. Zgłoszenia 523 East 6th St., S. Leśniak (12e)

LOTA No. 642 do sprzedania na East 30th St., Paterson, N. J., cena przystępna; Sigiel. 165 Pearsoll St., Blissville, L.I. (16e)

Realności do Sprzedania
(Real Estate for Sale)

GAWLINSKI & CO.

polecają następujące tanie domy w New Yorku i Brooklynie

1 fam. drewniany, w Rahway, New Jersey, 6 pokoi i wanna. lota 25x 200, Steam heat, 300 drzew owocowych; Cena $5.000.
2 fam. drewniany, wszelkie ulepszenia; Oakland i Driggs Ave; Cena $7.500. Gotówki $2,500.
3 fam. drewniany, na Eckford St., 17 pokoi. Cena $8000. Gotówki $3,000.
3 fam. murowany, nowy, wszelkie ulepszenia. Rent $1,810. — Cena $13,500. Wpłaty $4,000.
3 fam. murowany, 17 pokoi, 3 wanny. Rent $1,116. Cena $9,500. Wpłaty $2,500.
4 fam. drewniany, blizko kościoła,— wszelkie ulepszenia. Cena $11,500. Gotówki wedle umowy.
4 fam. drewniany, 2 sztory, na Driggs Ave., 4 pokoje dla rodziny. Rent $1,632. Cena $11,500. Wpłaty $3500
6 fam. drewniany, w dobrym stanie, na Norman Ave. Cena $10.500.— Wpłaty $3.000.
6 fam. murowany, 4 pokoje i wanna dla rodziny. Rent $1,692. — Cena $13,000. Wpłaty $4,000.
6 fam. murowany, 2 sztory, 6 pokoi i wanna dla rodziny, wszelkie ulepszenia. Rent $5,280. Cena $28,000. Gotówki wedle umowy.
8 fam. murowany, 5 pokoi i wanna dla rodziny. Rent $2,300. — Cena $17,000. Wpłaty $5,500.
8 fam. murowany, 6 pokoi i wanna dla rodziny, wszelkie ulepszenia.— Rent $5,256. Cena $27,000. Wpłaty $6,000.
8 fam. Sztore, murowany, 5 pokoi dla rodziny. Rent przeszło $3,000. Cena $22,000. Wpłaty $7,000.
10 fam. murowany, 5 pokoi i wanna dla rodziny, gorąca woda. — Rent $3,600. Cena $23,500. Wpłaty $8.000.
10 fam. murowany, 5 pokoi i wanna dla rodziny. Rent $3,100. — Cena $23,500. Wpłaty $5,000.
20 fam. murowany, po 3 pokoje dla rodziny. Rent przeszło $3,000. Cena $22,000. Wpłaty $7,000.
32 fam. murowany, New Law Tenement, lota 75x100 — 4 pokoje i wanna dla rodziny. — Rent przeszło $8,000. Cena $52,000. — Wpłaty $10,000.

GAWLINSKI & CO.
POLSKIE BIURO REALNOSCIOWE
Biuro w New Yorku: 426 EAST 16 STREET
Biuro w Greenpoint: 11 DIAMOND STREET

Telefon: 4418 Elizabeth
MICHAEL STROM
Notarjusz Publiczny, Komisarz do spraw nieruchomości. — Asekuracja ogniowa, domów, urządzeń mieszkalnych itp. — Wyrabianie wszelkich aktów publicznych. — Wysyłka pieniędzy do Polski. Sprzedaż szyfkart. — Sprzedaż realności na dogodnych warunkach.
127 Elizabeth Ave., Elizabeth, N. J.

2 FAMILIJNY drewniany dom, 13 pokoi, 2 wanny, w dobrym stanie; cena $7900. 6 familijny drewniany w dobrym położeniu; apartamenta 4 pokojowe z wanną; cena $12,000. H. E. Sprigade, 87 Norman Ave. Brooklyn. (11e)

FARMA 101 akrów, 54 akrów zasianych, sad, las, dom 10 pokoi, 5 innych budynków, 5 krów, koń 12 świń 160 kur, maszynerja, ¼ mili do miasta i fabryk, szkoła przy farmie; cena $4200, gotówki $1600.

FARMA 22 akrów, sad, dom 9 pokoi, 5 innych budynków, 2 krowy, 2 konie 350 kur 7 świń; cena $3800; gotówki $1800.— F. Filanowsky, 103½ St. Marks Place; (E. 8 St.) N. Y. C. (14e)

FARMA 250 akrów, dom 10 pokoi, wielka stodoła i inne zabudowania, — 19 sztuk bydła, 2 konie, 200 kur, sad, rzeka maszynerja, niedaleko miasta szkoła przy farmie; cena $6000 gotówki $2000; P. OWDY, 194 Avenue A, blisko 12 ulicy, New York City. (11e)

JAMAICA—FLUSHING
Wolne od podatków, 6 pokojowe domy z wanną na dwuch lotach, wszystkie ulepszenia. Przyjedźcie oglądnąć te śliczne domy przed zakupnem. Ceny $6,500; gotówki wymagane $1500; reszta jak czynsz B. H. SWEET, 365 Fulton Street, Jamaica L. I. (15e)

TANIA farma w polskiej kolonji WHITEHOUSE, New Jersey. Prosto od właściciela, 9 akrowa farma z zabudowaniami, ziemia pod warzywa., łączka i rzeczka, tylko 10 minut drogi do stacji, 5 minut drogi do 8-klasowej szkoły; zasiewy i warzywa. Cena ze wszystkiem $2900; wpłaty $500; reszta $15. miesięcznie. — Przyjedź lub pisz do: Właściciel, Room 305, 126 Liberty St., New York City. (16e)

Z POWODU nagłej zmiany w familji, bardzo tanio na sprzedaż farma 102 akrowa, w New Jersey, tylko godzina i 3 ćwierci z New Yorku, bilet kosztuje $2.38. 75 akrów ornej ziemi dobrze obsianej; reszta las i pastwisko; 5 akrów sadu 20 sztuk bydła, 10 dobrych budynków, najrozmaitsza maszynerja, 3 i pół mili do miasta, 3 stacji, kościołów, High School sklepów, cena $6500, gotówki $2500. V. MAZURKIEWICZ 326 Bergen St., Brooklyn, N. Y. 1-sze schody do góry na lewo. (17e)

DOM drewniany, 6 familijny z dwoma sklepami. Rentu $2,340 rocznie. Cena $13.500; gotówki $3.000.
7 familijny drewniany ze sklepem. Rentu $1,620 rocznie; cena $12,000, — gotówki $4,000.
Zgłoszenia: Schefcik, 197 Greene Street, Greenpoint, Brooklyn w candy store. (16e)

Poszukiwania
(Information Wanted)

POSZUKUJE kobiety, któraby pilnowała małe dziecko. Zgłosić się na adres Władysław Mikrut, 314 Prospect Ave., So. Brooklyn. (11i)

KAWALER posiadający piekarnię, poszukuje zdolnej panny lub wdowy bezdzietnej w latach od 20 do 28, w celu matrymonjalnym. Interesowana musi znać język angielski. J. K. 100 Pennsylvania Ave., Newark, N. J. (11i)

POSZUKUJĘ jakiejkolwiek roboty wieczorami. Zgłoszenia 645 East 13th St. Jan Olszaniecki. (16i)

PIEKARZ pierwsza i druga ręka, poszukuje pracy w mieście lub na prowincji. Zgłoszenia T. Danowski, 115 Gold St. Brooklyn. (12i)

DOKTÓR i inżynier chemji z długoletnią praktyką w Szwajcarji i Francji, doświadczony w wyrobie barwników, produktów farmaceutycznych i kosmetycznych, poszukuje odpowiedniej posady lub zdolnego byznesistę obeznanego z rynkiem amerykańskim i z kapitałem potrzebnym do założenia laboratorjum w celu wyrobu Adrenaliny i innych produktów o wielkim popycie.— Adresować: J L. c-o Nowy Świat 24 Union Square, N. Y. C. (10i)

Pokoje do Wynajęcia
(Rooms to let)

OBSZERNY pokój umeblowany w pięknej okolicy z elektryką. W pięknej okolicy za miastem. 8758 111 ul. Richmond, N. J., Staten Island. (11,18e)