„NOWY ŚWIAT"
The only Polish A. B. C.
Newspaper
in the Eastern States

Nowy Świat
THE POLISH MORNING WORLD

Kto raz przeczytał
„NOWY ŚWIAT"
Ten zawsze go czyta
6 STRONIC 6

No. 178. Rok XXVI. DAILY AND SUNDAY NEW YORK, PIĄTEK, 29 CZERWCA (FRIDAY, JUNE 29) 1923 Entered as second Class Matter, March 21st, 1914, at New York Post Office, New York, N. Y. CENA 3 CENTY

ENTUZJASTYCZNE PRZYJĘCIE RUMUŃSKIEJ PARY KRÓLEWSKIEJ PRZEZ LUDNOŚĆ WARSZAWY

Postawa i dyscyplina armji polskiej wywołują podziw u dostojnych gości

PRZYJAŹŃ POLSKI I RUMUNJI OPARTA NA SERDECZNOŚCI I WSPÓLNOŚCI INTERESÓW NARODOWYCH

(Polska Agencja Telegraficzna)

WARSZAWA, 28 czerwca. — W przemówieniu wygłoszonem w czasie bankietu w zamku królewskim w niedzielę wieczorem prezydent Rzeczypospolitej, dał wyraz głębokiej przyjaźni, jaką żywi naród polski dla królewskiej rodziny sprzymierzonego państwa, której potwierdzeniem był hołd złożony z własnego popędu przez ludność stolicy.

„Przymierze polsko - rumuńskie — powiedział prez. Wojciechowski — stworzyło stałą podstawę do współdziałania zmierzającego do zachowania pokoju zdobytego olbrzymim kosztem i poświęceniem".

Król Ferdynand w odpowiedzi oświadczył:

„Te same obowiązki ma Rumunja jak i Polska, utrwalenie pokoju na zawsze, by Europa mogła powrócić do swojej pracy i postępu w cywilizacji. Przymierze polsko - rumuńskie zostało oparte na wspólnych uczuciach dwuch narodów a ich wieczyście wspólne interesy zgadzają się z europejską koniecznością utrwalenia pokoju".

W poniedziałek rano prezydent Rzeczypospolitej udekorował króla Ferdynanda wielkim krzyżem orderu „Virtuti Militari". Poczem Marszałek Piłsudski, jako wielki mistrz kapituły orderu przemówił krótko, wyjaśniając powody udekorowania króla Ferdynanda wielkim krzyżem pierwszej klasy, który przeznaczony jest tylko dla wodzów naczelnych wygrywających wojnę.

W poniedziałek o godzinie 10 rano odbył się przegląd wojsk w obecności królewskich gości prezydenta Rzeczypospolitej, premjerów Rumunji Bratiano, Polski Witosa, ministrów spraw zagranicznych rumuńskiego Duca, polskiego Seydy, Marszałka Piłsudskiego, ministrów polskich i członków korpusu dyplomatycznego. Przeglądem wojsk kierowali generałowie Pogorzelski i Żeligowski.

O godzinie pierwszej po południu Rada ministrów podejmowała parę królewską w hotelu de Ville. Następnie dostojni goście w towarzystwie prezydenta Wojciechowskiego i pani prezydentowej byli podejmowani przez miasto Warszawę i organizacje miejskie, w sali rady miejskiej, przybranej bogato w narodowe barwy rumuńskie i polskie.

Prezes Rady miejskiej, Baliński wygłosił przemówienie, w którym wyraził radość mieszkańców miasta z powodu odwiedzin rumuńskiej pary królewskiej.

Król Ferdynand w swojej odpowiedzi oświadczył, że jest wzruszony gorącem przyjęciem przez ludność stolicy Polski i wyraził radość, że może oglądać wolną Polskę, postępującą szybko w rozwoju i odbudowie.

Po zgromadzeniu w sali rady miejskiej król i królowa wraz ze swoim orszakiem stanęli na balkonie i byli entuzjastycznie witani przez olbrzymie rzesze zgromadzone na placu teatralnym.

Następnie odbył się w sali rady miejskiej bankiet na cześć pary królewskiej.

Wieczorem odbył się w poselstwie rumuńskim bankiet, na którym królestwo rumuńscy podejmowali prezydenta Rzeczypospolitej, przedstawiciela rządu polskiego.

* * *

WARSZAWA, 28 czerwca. — Ministrowie spraw zagranicznych Seyda i Duca po dłuższej dyskusji ogólnego położenia w Europie, a szczególnie zagadnień dotyczących w szczególności Polski i Rumunji, doszli do zupełnego porozumienia we wszystkich sprawach.

We wtorek rano królestwo rumuńscy w towarzystwie prezydenta Wojciechowskiego i prezydentowej byli uczestnikami w manewrach, a następnie w ćwiczeniach jazdy i wyścigach konnych z przeszkodami.

Postawa i dyscyplina wojsk, wprawiła w podziw dostojnych gości. Po południu para królewska wzięła udział w specjalnych wyścigach konnych, zorganizowanych specjalnie na jej cześć. Wieczorem para królewska wzięła udział w przedstawieniu w operze, gdzie została powitana entuzjastycznie przez olbrzymie tłumy.

We środę o godzinie pierwszej rano rodzina królewska odjechała do Krakowa.

Pożar składów drzewa

CARTIRET, N. J., 28 czerwca. — W wielkim składzie drzewa firmy Mageshaky wybuchł przedwczoraj z nieznanych przyczyn groźny pożar, który wyrządził szkody na 75,000 dolarów. Cały skład drzewa spłonął, jak również jednopiętrowy dom, stojący w pobliżu składu. Po wielkich wysiłkach przybyła z sąsiednich miejscowości straż pożarna i ugasiła niebezpieczny pożar.

BOHATER

Kapitan Wt. Thomas uratował życie 610 chińczykom, gdy ich okręt rozbił się w pobliżu wybrzeży chińskich. Kap. Thomas został odznaczony przez rząd chiński

STRAJK TELEFONICZNY W STANACH NOWEJ ANGLJI

KOMPANJA TELEFONICZNA ZATRUDNIA ŁAMISTRAJKÓW

BOSTON, 28 czerwca. — Operatoki telefoniczne w Nowej Anglji wyszli na strajk. Mimo ogłoszonego strajku i porzucenia pracy przez 6,000 operatorek, komunikacja telefoniczna nie została przerwana z wyjątkiem w Providence, gdzie cała obsługa telefoniczna solidarnie porzuciła pracę. Zarząd kompanji telefonicznej ogłasza, że do pracy zgłosili się wszyscy, byli pracownicy telefoniczni, którzy, przy pomocy panien praktykantek telefonicznych podtrzymują komunikację telefoniczną. Strajkujący operatorzy telefoniczni domagają się podwyżki zapłaty i skrócenia godzin pracy.

POWTÓRNE OSTRZEŻENIE DLA KOLEI PENNA OD FEDERALNEGO URZĘDU KOLEJOWEGO

Kolej Penna ignoruje unję robotników kolejowych—Lekceważy prawo i orzeczenia najwyższego sądu

CHICAGO, 27 czerwca. — Zarząd kolei Penna zignorowała decyzję federalnego urzędu kolejowego (United States Labor Board), odmawiając uznania przedstawicieli organizacji pracowników kolejowych wybranych pra wnie przez delegatów organizacji i w dalszym ciągu nie chce tego uczynić, chociaż polecił jej to uczynić najwyższy sąd, który podtrzymał decyzję federalnego urzędu kolejowego. Zarząd kolei Penna w dalszym ciągu odmawia wchodzenia w jakiekolwiek rokowania z przedstawicielami pracowników kolejowych. Pierwsze napomnienie kolei zostało przesłane 17 czerwca, gdy zarząd kolei Penna odmawiał uznania przedstawicieli organizacji robotników warsztatowych wbrew opinji kongresu St. Zjedn., który przyznał pracownikom kolejowym prawo wybierania legalnych przedstawicieli.

Strajk tramwajowy w Ithaca, New York

ITHACA, N. Y., 28 czerwca. — Obsługa tramwajowa kompanji kolei ulicznej „Ithaca Traction Co." porzuciła pracę wczoraj w nocy i nie stawiła się dzisiaj rano do pracy. Przywódcy robotników tramwajowych powiadomili kompanję tramwajową, że nie powrócą do pracy dopóki nie otrzymają 8c. podwyżki na godzinę. Miasto Ithaca zostało pozbawione zupełnie wszelkiej komunikacji tramwajowej.

W Kanadzie odkryto szkielet przedpotopowego olbrzyma

LONDYN, 28 czerwca. — W miejscowości Delevare, w Kanadzie, w prowincji Ontario, farmer nazwiskiem Jones wykopał na swojej farmie olbrzymi ząb długości jednej stopy, a szerokości półtorej stopy. Zaś kieł długości 18 stóp. Szczęka ważyła 40 funtów. Reszty części głowy, jak czaszka, kości nosowe i żebra nie zostały odnalezione. Specjalna komisja archeologów od kilku dni czyni poszukiwania dla odnalezienia reszty kości przedpotopowego olbrzyma, który prawdopodobnie ważył od 30 do 40 ton.

Według opinji archeologów, olbrzym żył przynajmniej 30,000 lat temu na długo przed ukazaniem się człowieka na ziemi.

Sprawa kościoła narodowego w Sejmie Polskim

Poseł Czapiński przemawia za legalizacją Kościoła Narodowego

WARSZAWA, 12 czerwca (pocztą). — Podczas obrad w pierwszem czytaniu ustawy o zniesieniu ograniczeń kościoła rzymsko-katolickiego, zabrał głos poseł Czapiński (P. P. S.) i oświadczył, że stronnictwo jego jest za zniesieniem ograniczeń. Przy tej sposobności musi poruszyć sprawę, że nic nie wiadomo o konkordacie.

Wreszcie poseł Czapiński wystąpił w obronie kościoła narodowego.

Następnie przystąpiono do 1-go czytania ustawy o zniesieniu przepisów ustawowych, ograniczających równouprawnienie żydów w byłym zaborze rosyjskim.

KWOTA POLSKI ZWIĘKSZONA Z 21,076 DO 30,977 IMIGRANTÓW

NAJWIĘKSZĄ KWOTĘ POSIADA ANGLJA, PO NIEJ NIEMCY

WASHINGTON, 28 czerwca. — Tylko nieznaczne zmiany zostały poczynione w kwotach imigrantów, którzy mogą być dopuszczeni w przyszłym roku podatkowym do Stanów Zjedn.

Z dotychczasowych kwot uległy zmianie tylko kwota Polski i Rosji. Kwota Polski za rok ubiegły wynosiła 21,076, a powiększona została do 30,977 przez dołączenie do Polski kresów wschodnich na Białorusi i Wschodniej Małopolski.

Kwota rosyjska została powiększona z 21,613 do 24,405. Bessarabja (należąca obecnie do Rumunji) zostaje nadal uznawana przez Stany Zjedn. jako prowincja Rosji.

Z kwot przyznanych poszczególnym państwom ubiegłego roku wyczerpane zostały wszystkie, oprócz kwoty Niemiec, które mogą przysłać do Stanów Zjedn. jeszcze w tym tygodniu 20,000 imigrantów, i Estonja, która może przysłać 7,000 imigrantów. Liczba imigrantów mogących przybyć w przyszłym roku podatkowym wynosi 357,803.

MIĘDZYNARODOWA KONFERENCJA W SPRAWIE EMIGRANTÓW

Zwołana do Rzymu na r. 1924

RZYM, 28 czerwca. — Staraniem premjera Mussoliniego zostanie zwołana w przyszłym roku do Rzymu międzynarodowa konferencja w sprawie imigracji i emigracji.

Wszystkie państwa zainteresowane temi dwoma sprawami, włączając i Stany Zjednoczone przyjęły zaproszenie do wzięcia udziału w konferencji.

SEJM POLSKI UCHWALIŁ ZAMKNIĘCIE GRANICY OD STRONY ROSJI

CO?...

Lon Telleger pozbył się szczęśliwie śpiewaczki G. Farrar i obecnie myśli o poślubieniu Peggy Hopkins Joyce

W PRZYSZŁYM TYGODNIU SEJM ODROCZY SWOJE OBRADY DO JESIENI

Ks. Lutosławski gorączkowo dąży do uchwalenia „Numerus Clausus" ieszcze na tej sesji

(Specjalna wiadomość dla „Nowego Świata")

WARSZAWA, 28 czerwca. — Na ostatnim posiedzeniu Sejmu uchwalono zamknąć granicę polską od strony Rosji. Uchwałę tą uzasadniono tem, iż w ostatnich czasach zauważono gorączkowy ruch na granicy polsko-rosyjskiej, skąd tłumy podejrzanych zbiegów przekradały się do Polski.

W przyszłym tygodniu odbędzie się ostatnie posiedzenie w tym sezonie, poczem Sejm zostanie odroczony na wakacje.

Ks. Lutosławski gorączkowo pracuje nad tem, ażeby jeszcze przed odroczeniem Sejmu uchwalony został „numerus clausus", czemu sprzeciwiają się mniejszości narodowe, które prawdopodobnie z tej okazji ponownie skonsolidują się w jeden blok.

SENATOR CONZENS ZA 5 PROCENTOWEM PIWEM W ST. ZJ.

MA NADZIEJĘ, ŻE WIĘKSZOŚĆ POPRZE JEGO PROJEKT

DETROIT, Mich., 28 czerwca. Senator James Couzens z partji republikańskiej opowiada się za przywróceniem wyrobu i sprzedaży 5 procentowego piwa i zapowiada że nowy kongres zmieni dotychczasową formułę określającą rodzaj napoi upajających przez podniesienie stopy procentowej alkoholu zawartego w napojach. Według opinji senatora Couzensa następny kongres opowie się za znacznemi zmianami i poprawkami prawa o wstrzemięźliwości.

POLSKA PŁACI MILJON DOL. ZA LOKOMOTYWY

PHILADELPHIA, 28 czerwca. — Rząd polski wypłaci 1 lipca firmie budowy lokomotyw Baldwina pierwszą ratę w sumie miljona dolarów za maszyny zakupione w latach ubiegłych. Zarząd kompanji Baldwina spodziewa się, że zapowiedzianą ratę otrzyma w gotówce i punktualnie na 1 lipca.

FORD BĘDZIE KANDYDATEM NA PREZYDENTA STANÓW ZJEDNOCZONYCH

Zwolennicy Ford'a starają się o zwołanie konwencji do Dearbon, Mich.

LOUSING, 28 czerwca. — Konwencja demokratyczna stanu Mich. ma zatwierdzić Henry'ego Forda jako demokratycznego kandydata na prezydenta Stanów Zjednoczonych.

„Ford ma olbrzymie szanse być wybranym na urząd prezydenta Stanów Zjednoczonych podczas następnych wyborów w jesieni 1924. Z tym faktem muszą się liczyć wszyscy przywódcy polityczni partji demokratycznej w stanie Mich. — powiedział J. Miner, jeden z wybitnych demokratów stanu Michigan. „Ford nie należy do partji demokratycznej — powiedzą jego przeciwnicy — żądając, by się przyłączył do partji demokratycznej. Wybitni demokraci, jak senator Copeland w New Yorku są zdania, że szanse Forda na wybór prezydenta nie będą żadne dopóki się Ford nie opowie wyraźnie albo za republikańską albo demokratyczną partją.

ZDERZENIE AUTOMOBILU CIĘŻAROWEGO Z TRAMWAJEM

20 osób zostało rannych

BROOKLYN, 28 czerwca. — Dwudziestu pasażerów tramwaju linji Flatbush Ave., doznało zeszłej nocy lekkich obrażeń, — gdy wielki automobil ciężarowy, skierowujący się na lewo, na ulicy Hoyt, uderzył w bok tramwaju, powodując złamanie nogi H. Hedperna, z pn. 74 Kemlworth ulica w Brooklynie.

Uderzenie automobilu w tramwaj wywołało panikę wśród pasażerów pomnych niedawnej katastrofy broooklyńskiej.

Wiele kobiet zemdlało.

Zaburzenia robotnicze we Włoszech

RZYM, 28 czerwca. — Trzech żołnierzy a między nimi jeden członek milicji, zostało dzisiaj ciężko ranionych w Parmie podczas zaburzeń wywołanych przez przywódców robotniczych, z powodu zabicia przez eskortę żołnierską jednego robotnika, który strzelał do żołnierzy eskortujących karawan pogrzebowy na cmentarz. Dwustu robotników biorących udział w zaburzeniach zostało aresztowanych.

Pracownicy kolei Lackawana otrzymują podwyżkę

SCRANTON, Pa., 28 czerwca.— Z dniem 1-go lipca pracownicy w warsztatach kolejowych Lackawanna-Delaware-Western otrzymają podwyżkę 2c. na godzinę. Robotnicy zosfali powiadomieni o podwyżce przez specjalne plakaty, rozlepiane na murach fabryki. Najniższa zapłata na godzinę wynosi 69c., najwyższa 82c.

KATASTROFA W TEATRZE

50 kobiet mężczyzn i dzieci rannych

DALLOS, 27 czerwca. — Pięćdziesiąt osób kobiet, mężczyzn i dzieci doznało ciężkich obrażeń, złamania rąk i nóg i ogólnych potłuczeń, gdy się zawaliła galerja teatru pod gołym niebem. Rannych odwieziono do szpitali.

MARKA NIEMIECKA PONOWNIE SPADA

153,000 za dolara na giełdzie berlińskiej

BERLIN, 28 czerwca. — Z powodu wielkiej niepewności w międzynarodowym położeniu politycznem, kurs marki niemieckiej uległ znowu gwałtownej zniżce. Na giełdzie berlińskiej notowano 153,000 marek niemieckich za dolara. Rząd niemiecki nie przedsięwźmie żadnych nowych kroków w sprawie odszkodowań, dopóki nie otrzyma odpowiedzi na ostatnie swoje propozycje przesłane państwom aljanckim.

Cały swój wysiłek wytęża rząd niem. dla zapobiegnięcia dalszemu spadkowi marki. Mimo wszystkich kroków zaradczych, powziętych dotychczas, rząd nie był w możności powstrzymać spadku marki.

Młodzież w Polsce poniżej 17 lat nie może uczęszczać do teatrów ruchomych

WASHINGTON, 28 czerwca. — Młodzieży w Polsce poniżej lat 17, nie wolno uczęszczać do teatrów ruchomych obrazów z wyjątkiem tych, które posiadają na to pozwolenie ministra spraw wewnętrznych, jak donosi nadesłana z Warszawy wiadomość przez konsula St. Zjedn. do departamentu stanu. Zakaz ministra spraw wewnętrznych zabrania teatrom wystawiania obrazów ogłaszanych dla starszych, a zakazanych dla dzieci, ponieważ to zwiększa tylko ciekawość wśród młodzieży.

Baczność! Pierwsza Partja

BIEDNE DZIECI POLSKIE które nadesłały aplikacje do NOWEGO ŚWIATA pojadą na farmę z funduszu wakacyjnego „NOWEGO ŚWIATA do Pearl River

W NIEDZIELĘ, DNIA 1-GO LIPCA

Dzieci mają się zgromadzić przed Domem Narodowym, 19--23 St. Marks Place o g. 12-ej przedpoł.

LIGA KOBIET

KRONIKA MIEJSCOWA

Dzisiaj — Piotra i Pawła.
Dzisiaj — Pogoda.

RUCH OKRĘTÓW

Przybędą do New Yorku:

Piątek: Rochembau z Havru,
Sobota: Niemo Amsterdam z Rotterdamu,
Niedziela: Polonia z Gdańska, Aquitania z Southampton, France z Havru, President Adams z Londynu, Albania z Londynu, Westfalia z Hamburga,

Odpłyną z New Yorku:

Piątek: Munargo do Gdańska,
Sobota: Ryndam do Rotterdamu, Olympic do Southampton, America do Bremy, Caronia do Liverpool, Bremen do Bremy.

Zawiadomienie

Posiedzenie miesięczne Kółka Przyjaciół Grupy 111 Zj. Nar. Pol. odbędzie się dnia 29-go czerwca o godz. 8-ej wieczorem w Domu Narodowym przy 8-ej ulicy. Bardzo ważne sprawy do załatwienia. Wszyscy członkowie proszeni o przybycie.

Józef Flack, sekr. prot.

Komitet Pomocy Polskiego Czerwonego Krzyża

Komitet Pom. Polskiego Czerwonego Krzyża Zł. Tow. Polskich zwołuje następne posiedzenie dn. 6-go lipca w Domu Narodowym, 19 St. Marks Place, New York o 8-ej wieczorem.

Delegaci towarzystw, organizacyj i zrzeszeń proszeni są o przybycie na to posiedzenie.

Wycieczka Ligi Kobiet

Liga Kobiet urządza wycieczkę w niedzielę 8-go lipca b. r. do Pelham Bay Parku. Początek o godzinie 10-ej rano.

Dojazd: — Subway Lexington Ave. do Pelham Bay Parku.

Komitet będzie czekał przy stacji.

Zapraszamy wszystkich sympatyków.

Liga Kobiet, Oddz. 2.
w New Yorku.

NEW YORK

Rusko-Polski Oddział Unji Kloakmakrów zwraca się do swoich członków, aby przybyli na masowe zgromadzenie dla omówienia sprawy o znaczeniu Branży i własnego lokalu w Unji.

Ważność sprawy o której mamy mówić, jest tak wielką, że obowiązkiem każdego członka jest przybyć na to zgromadzenie. — Zgromadzenie odbędzie się w piątek, dnia 29-go czerwca, o godz. 8-ej wieczorem w Domu Narodowym pn 315 East 10ta ulica, New York.

A. Saulicz, sekretarz.
(29-P)

ZAWIADOMIENIE

Uczestnicy udający się na piknik V. Okr. „Wyzwolenia" do Belmont Parku, Garfield, N. J. (Passaic) zbiorą się w niedzielę 1-go lipca o godz. 10-ej przedpoł. w Domu Narodowym, 18-23 St. Marks Place, New York.

Pościg i ujęcie złodzieja

Tłumy przechodniów obserwowały niezwykle ciekawą gonitwę samochodu i motorcykla, na którym jechał policjant. Uciekający pędził conajmniej z szybkością 60 mil na godzinę i gdyby nie pęknięcie opony u jednego koła samochodu, zdołałby zbiec. Uciekinier został aresztowany na rogu Oakland ulicy, nazywa się M. Grady, 70 Hudson ulicy. Grady skradł samochód, należący do R. Griffith z Port Jefferson i uciekał. Aresztowany był znanym policji złodziejem samochodów.

GAPITOL TEATR, Broadway & 51 ul
Na żądanie publiczności
Powrotne zaangażowanie Poli Negri, sławnej polskiej gwiazdy filmowej w sensacyjnym europejskim dramacie
„PASSION"
Bilety od 50c do $1.10.
Wielka Orkiestra Symfon. z 60 osób

NA NAJLEPSZE LEKCJE PO NAJNIŻSZYCH CENACH IDZIE DO
A Q I D'A NOWJ
Polskiej SZKOŁY TAŃCA
33 Second Ave. blisko 2 St.
Najpiękniejszy w New Yorku Pałac Tańca.
100 ekspertek-instruktorek tańca. Oryginalna Bluebird Orkiestra. Dancing co wieczór. Lekcje prywatne od godziny 11-ej do 8-ej wieczór.

PO ŚWIECIE

O. E. Wood odbyło podróż po Europie, Azji, Afryce, Australji i Ameryce i szczęśliwie wylądowała w San Francisco

BIEDNE DZIECI NA FARMY

K. Marjański	$2.00
L. Klementowicz	$3.00
Poprzedni wykaz	$367.00
Razem	$372.00

Kto następny?

W „NOWYM ŚWIECIE"
swoje posiedzenia, lekcje, zebrania, koncerty i zabawy ogłaszają
CHÓRY:
„Echo"
„Polonja"
„Harmonja"
„Wanda"
„Symfonja"
„Chopin"
„Dzwon Zygmunta"
„Moniuszko"
i inne.

Tylko JEDNO Towarzystwo Śpiewu „Echo" złożyło $25. na wakacje dla biednych dzieci.

ŚPIEWACY! Pomyślcie o biednych dzieciach na następnej lekcji.

PODZIĘKOWANIE

Polski Klub Demokratyczny na East Side 511 E. 6 ulica, jakoteż komitet Edukacyjny tegoż Klubu składają podziękowanie tym, którzy się przyczynili do uświetnienia zakończenia wieczornej szkoły publicznej.

Przedstawiciele władz, którzy byli obecni, zdziwieni byli tak świetnym programem, jaki wykazała polska klasa, która była wyłącznie dla polaków, którzy chcą zostać obywatelami tego kraju. Nauka była wykładana: 1 godzina pisania i czytania, a pół godziny wykład Konstytucji St. Zj. — Publiczność była zachwycona występem szkoły tańców p. Luni Nestor i darzyła oklaskami młodziutkie tancerki. Chór „Harmonja" pod batutą p. Kaliniego uwieńczył program.

Występem tym wykazaliśmy, że East Side nie tylko jest zamieszkały przez samych żydów i włochów, ale i przez sporą liczbę polaków.

E. Rybicki,
A. Wallas, sekr.

Wcześnie zaczynają

Gdyby nie 6 strzałów rewolwerowych, które dał policjant ścigający 2-ch młodocianych złodziei, byliby oni uszli ręki sprawiedliwości, Jana Lanza, lat 17, i Daniel McNew's, lat 18, zapragnęli się napić „dobrego piwa", i w tym celu skradli ze sklepu Greenberga, 119 Lee Ave., — skrzynkę piwa. Na krzyk właściciela sklepu złodzieje rzucili skrzynkę i poczęli uciekać. Stojący w pobliżu policjant ujrzawszy uciekających, rozpoczął pogoń, która dała wynik zadawalający.

Napad bandycki

Stojący na rogu 143 ulicy i 3 Ave. policjant, usłyszał przeraźliwe krzyki kobiece i pobiegłszy w tę stronę, ujrzał leżącą w kałuży krwi kobietę lat 26, która się podawała za E. Green, zpn. 148 W. 129 ulica. Pokaleczoną kobietę zabrano na stację policyjną, gdzie po otrzymaniu pomocy lekarskiej, podała, co następuje:

Green wsiadła na 137 ulicy do samochodu i kazała szoferowi jechać do domu. Gdy samochód przejeżdżał 145 ulicą, szofer zwolnił bieg maszyny. W tem, drzwiczki się otworzyły i ukazał się w nich rosły mężczyzna, który wszedłszy do wnętrza, pochwycił ją za ręce. Szofer, wspólnik napastnika przyśpieszył bieg samochodu. Tymczasem znajdujący się we wnętrzu mężczyzna zabrał kobiecie portmonetkę, zawierającą około $120, otworzył drzwiczki i wyrzucił Green na bruk.

Sprawcy napadu zbiegli i policja czyni energiczne poszukiwania, aby ich ująć.

ON...

Książę Walji brał udział w otwarciu boiska do gry w golfa w pobliżu Londynu

Baczność Symfoniści

Próby śpiewu Tow. Śpiewu „Symfonia" odbywają się w piątek, w Domu Narodowym, 261 Driggs Ave., Brooklyn. Koledzy i koleżanki niech pamiętają o tem.

Z TEKI REPORTERA

Dziś „Piątek czynnych"— Jeżeli pragniecie swego i ogólnego dobra, spełniajcie włożone na się obowiązki i zlecenia z pietyzmem i sumiennością.

Clifton Bownan, lat 11 z pn. 58 West 99 ulica, chciał się przejechać i w tym celu uczepił się rękoma samochodu ciężarowego, który przejeżdżał przed jego domem. Wskutek najechania samochodu na kamień, chłopiec spadł doznając obrażeń ciała. Chłopca opatrzono w aptece.

Nie zapomnijcie, że dziś o godzinie 8 wiecz odbędzie się w Domu Narodowym posiedzenie „Kółka Przyjaciół".

Pannie L. Turner, liczącej lat 25, z pn. 237 W. 136 ulica, tak zasmakowała morfina, że została znalezioną bez przytomności w mieszkaniu po nadmiernem użyciu morfiny. Lekarz orzekł, że chora jest nałogową morfinistką i przewiózł ją do szpitala Bellevue.

Jeżeli chcecie być spokojni i nie mieć zatargów z policją, pomyślcie o wymianie licencji samochodowej, której termin ważności upłynął w dniu 13 czerwca rb., lecz został przedłużony do dnia 30 czerwca. Licencje są wydawane przez New York City Motor and Vehicle Bureau.

Przed domem nr. 217 W. 125 ulicy, zasłabł nagle 22 letni Fr. Nelson, z pn. 65 W. 127 ulica. Lekarz pogotowia stwierdził udar słoneczny i po zastosowaniu odpowiednich środków pozostawił Nelsona na miejscu.

W domu pn. 831 Kelly ulica, malarz, 25 letni I. Schaeffer, w czasie pracy spadł z drabiny i doznał niebezpiecznych obrażeń rąk i nóg. Poszwankowanego odwieziono do szpitala Harlem.

Zdenerwowany

„Byłem zdenerwowany i niewiedziałem co robić" — powiedział do sędziego Weil, 18 letni Al. Genitusz, 2112 Prospect Park Ave., którego aresztowano za wywołanie bójki w restauracji „Boston" i pobicie jednego z gości. Genitusza aresztowano na mocy oskarżenie D. Donah, który otrzymał pchnięcie nożem w lewą rękę, gdy ujął się za kolegą, którego Genitusz bił. „Nerwowego" młodzieńca skazał sędzia na $25 grzywny, sądząc, że tym potrafi wyleczyć nerwy.

Związek śpiewaków Polskich na Wschodzie ma dziś posiedzenie miesięczne w Domu Narod., o godzinie 8 wieczór.

AKROBATA

William Trenc przeskoczył przez pannę siedzącą na krześle i nad jej głową rękoma dotknął się palców u nóg

Z karty żałobnej

Zmarła Augusta Horoszeńska, której stałym miejsce zamieszkania był dom pn. 115 Eckford ulica. Zmarła osierociła córkę Carrie.

Ofiara wody

Policja rzeczna i dozorcy portowi czynią poszukiwania za zwłokami 4 letniego A. Bradley, syna kapitana berlinki węglowej stojącej przy Pier 43, — rzeki North. Ponieważ ostatnio widziano chłopca na dachu berlinki zachodzi przypuszczenie, że utonął.

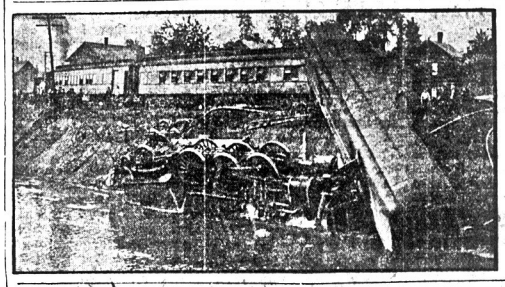

KATASTROFA KOLEJOWA

Podczas wjazdu na stację towarową na dworcu w Chicago pociąg ciężarowy zderzył się z lokomotywą przyczem maszynista został zabity, a kilku robotników zostało rannych

Ofiary Hudsonu

W rzece Hudson zatonęło pod czas kąpieli 2 braci Bugdonsów: Jan lat 9 i William 11. Mimo energicznych poszukiwań, zwłok topielców nie odnaleziono.

ODEZWA

Komitet Pom. Pol. Czerw. Krzyża prosi uprzejmie Towarzystwa, aby sprawa Czerwonego Krzyża na każdem posiedzeniu była omawiana.

Komitet Czerwonego Krzyża prosi osoby, które się jeszcze nie załatwiły z kwitarjuszami z roku 1922, aby to uczyniły w krótkim czasie.

Biorąc kwitarjusz czy to dla siebie, czy dla jakiejkolwiek organizacji, odpowiedzialni jesteście za kwitarjusz. Kto wziął kwitarjusz, powinien go zwrócić.

Obywatele przybądźcie na posiedzenie następne i wyjaśnijcie sprawę jasno, w przeciwnym razie będziemy zmuszeni publicznie się do was odnieść.

S. Dzierżek, sekretarz.

Żywcem zasypany

Michał Milligat, 248 E. 10 ul., cudem uszedł śmierci i dziś czuje się szczęśliwym, że może patrzeć na świat. Milligat, jest robotnikiem budowlanym i gdy kopał dół, został zasypany. Koledzy zasypanego rzucili się z pomocą. Wiele czasu upłynęło nim Milligat ujrzał światło dzienne.

Mieli szczęście

Około 12 osób uszło z życiem, gdy pękł rezerwoar z amoniakiem, służący do wyrobu lodu w składach mięsa przy ulicy Fulton, 1246. Ekstrat amoniaku był tak silny, że strażacy przyzwyczajeni do różnych „zapachów", musieli wdziać maski ochronne, aby nie być uduszonemi żywcem.

Czy wiecie o tem, że

Palące Tureckie Papierosy, Helmar, zdajecie sobie natychmiast sprawę z różnicy pomiędzy Tureckim Tytuniem i zwykłym krajowym?

Śluby

W związki małżeńskie wstąpiły następujące osoby, pochodzenia polskiego:— Mieczysław Bem z p. Reginą Słucha; Karol Jorkus z p. Teklą Baksa; Fran. Menz, z p. D. Holińską; Antoni Novus z p. Martą Mondrowską.

Dziś posiedzenie miesięczne Towarzystwa „Alojzego", w Domu Narodowym przy 8 ulicy.

Royal Mail
Upoważniona przez Rząd Polski.
Szybkie Bezpośrednie Połączenie pomiędzy
New Yorkiem i Gdańskiem
przez SOUTHAMPTON
nowemi, wielkiemi wspaniałemi okrętami „O", nowoczesnemi pod każdym względem. — Częste wyjazdy.
„Ohio" „Orca" „Orduna" „Orbita"
Do Europy: CENY: Z Europy:
II-a $125 wstecz, III-a $106.50, Gdańsk, $107.15 Warszawa.
II-a $125 wstecz, III-a $106.50, $106.00 również do KRAKOWA — LWOWA
Całkowicie prywatne kabiny w Trzeciej Klasie.
WAŻNE: Nie tracicie czasu i zakupujcie bilety dla swych krewnych w Europie. Nowa kwota otwiera się 1go lipca.
Po informacje zgłaszajcie się do naszego miejscowego agenta lub do
The Royal Mail Steam Packet Co.
26 Broadway New York City

Elektryczne wachlarze

Upały oznaczają zawsze osłabienie produkcji. Jeżeli jednak umieścicie we właściwem miejsca Elektryczny Wachlarz lub Wentylator Ssący, powietrze zostanie tak ochłodzone, że praca będzie mogła postępować prawie bez przerwy.

Elektryczne wachlarze są wystawione obecnie w naszych Salach Wystawowych. Możecie również otrzymać z naszego Power Bureau bezpłatną poradę w jaki sposób ułatwić i upraszcznić pracę swym robotnikom.

The New York Edison Company
At Your Service
General Offices: Irving Place and 14th Street

Dla wygody Publiczności, nasze Przyrządy Elektryczne są wystawione i demonstrowane w następujących filjach:

20 Norfolk St	124 West 42d St	15 East 125th St
10 Irving Place	151 East 86th St	362 East 149th St
865 Broadway		555 Tremont Ave

Nauczka

„$100 grzywny!" — brzmiał surowy wyrok sędziego Nolana, który rozpatrywał sprawę Józefa Tarasik, 524 W. 31 ulica, oskarżonego o posiadanie psa, nie mającego kagańca na pysku.

„Ponieważ od dłuższego czasu szerzy się wścieklizna wśród zwierząt domowych, wszyscy winni nakładać swym „wychowańcom" kagańce"— powiedział sędzia i dodał — płacisz karę po dwójną dlatego, że pies twój pogryzł w ostatnich dniach troje dzieci, z których jedno, 4 letni M. Rykow, znajduje się w szpitalu". Kara ta winna być nauczką dla właścicieli psów.

Uparty samobójca

Fr. Preice, z np. 1342 — 146 ulicy, kilka razy usiłował odebrać sobie życie, lecz za każdym razem ktoś mu przeszkodził. — Wczoraj po raz 5 w tym roku, Preice postanowił za wszelką cenę życie swoje skrócić. Gdy żona wyszła do sklepu, Preice niemając innego narzędzia morderczego pod ręką, wziął brzytew i poderżnął sobie gardło. Lecz i tym razem nie udało się upartemu samobójcy urzeczywistnić swoich planów. Nadeszła żona i zobaczywszy Preice zbroczonego krwią, wezwała lekarza pogotowia. Chory znajduje się w Kings County szpitalu.

*

Donat Karfałow, lat 23 z pn. 242 W. 16 ulica został znaleziony bez przytomności na schodach swego domu. Zwłoki zmarłego zebrano do kostnicy miejskiej Lekarze twierdzą, że zabiła go „monszajnówka".

Wskutek stracenia równowagi spadł z roweru na 135 ulicy 36 letni H. Williams i doznał poważnych kontuzji ciała i głowy. Po opatrzeniu przez lekarza pogotowia odwieziono go do domu.

HUMOR

Żona: — Kto był ten człowiek, którego tak spoliczkowałeś?

Mąż: — Ten łajdak był pośrednikiem w mojem małżeństwie!...

Mała pociecha.

Mama opowiada Michasiowi bajkę, której sens moralny jest taki, że gdy by mały baranek słuchał swych barankich rodziców i nie oddalał się od stada, to by go wilk nie pożarł.

Michaś: — No dobrze, a co by z tego przyszło barankowi. Jakby go nie zjadł wilk, to mybyśmy go zjedli.

Żona: — Czy wierzysz w wędrówkę dusz?

Mąż: — Owszem, zupełnie możliwe, że w poprzedniem życiu byłem oslem.

W handlu.

— Ten rewolwer podoba mi się i kupiłbym go, ale się boję, aby mi w kieszeni nie wystrzelił.

— O, niech pan dobrodziej będzie spokojny; jeszcze nie było wypadku, ażeby broń u mnie kupiona wystrzeliła.

THE METROPOLITAN SAVINGS BANK
1 THIRD AVE., Cor. Seventh Street
Procent za trzy miesiące, kończące się 30 czerwca 1923, po stopie 4% rocznie od wszystkich sum od $5 do $5,000 został zadeklarowany do wypłacenia 18 lipca
Depozyty złożone do 13 lipca włącznie, będą się oprocentowywały od 1 lipca.
Otwarte w poniedziałki cały dzień do 7-ej wieczór.
Robert D. Andrews, Prezydent. Francis H. Moffat, Sekretarz.
PRZYJMUJEMY KONTA TOWARZYSTW

THE LINCOLN SAVINGS BANK OF BROOKLYN
Broadway at Bedrum St.
Bez względu na to, jaki macie cel w życiu, jeżeli chcecie iść naprzód i nigdy nie pozostać w tyle,
MUSICIE OSZCZĘDZAĆ
Zacznijcie teraz — $1.00 otwiera konto.
115-a Półroczna Dywidenda wydzielona będzie z dniem 1 lipca 1923, po stopie
4½%
rocznie (płatnych od dnia 20-go lipca 1923)
Wkłady wniesione do dnia 13go lipca włącznie pobierać będą procent od 1-go lipca.
Począwszy od października 1923, dywidendy będą wydzielane i wypłacane KWARTALNIE.
CHARLES FROEB, Prezydent,
GEO. H. DOSCHER, Kasjer,
HENRY W. JENTZ, Kontroler.

Pospieszna służba do EUROPY!
REGULARNE odjazdy co sobotę. Okręty odchodzą z Pierów 3 i 4 w Hoboken, Wielkie, szybkie parowce. — Doskonały wikt. Obszerne pomieszczenia. — Odbędźcie swą podróż w komforcie na okrętach Rządu Stanów Zjednoczonych
S. S. AMERICA ..... 30 Czerwca
S. S. LEVIATHAN ..... 4 Lipca
PRES. ROOSEVELT ..... 7 Lipca
PRES. FILLMORE ..... 10 Lipca
PRES. HARDING ..... 14 Lipca
PRES. ARTHUR ..... 21 Lipca
GEO WASHINGTON ..... 28 Lipca
Napiszcie po informacje o odjazdach, cenach i t. p.
United States Lines
45 Broadway New York City
Managing Operators for
U. S. SHIPPING BOARD

INKORPOROWANY 1848.
UNION SQUARE SAVINGS BANK
20 Union Square, Róg 15 ulicy
KWARTALNA DYWIDENDA
Kredytowana 1-go Lipca, 1923 wynosząca
4%
rocznie od wszelkich sum od $5 do $5,000 wypłacalna na lub po 16 Lipca, 1923 r.
DEPOZYTY ZŁOŻONE NA LUB PRZED 10 LIPCA BĘDĄ POBIERAŁY PROCENT POCZĄWSZY OD 1 LIPCA
ZAŁATWIAMY INTERESA PRZEZ POCZTĘ.
GODZINY: — Poniedziałki od 10-ej do 7-ej, — Soboty od 10-ej do 12-ej; inne dnie od 10-ej do 3-ej, oprócz świąt.

Central Savings Bank
IN THE CITY OF NEW YORK
ROG 4-ej AVENUE I 14-ej ULICY
KWARTALNA DYWIDENDA
PROCENT — CZTERY (4) OD STA
rocznie zostanie wliczony wszystkim depozytorom za ostatnie trzy miesiące, kończące się 30-go czerwca, 1923, od wszystkich sum uprawnionych konstytucją, nie przewyższających pięciu tysięcy dolarów ($5,000) i będzie wypłacony w dniu 20-go lipca, 1923. Depozyty ulokowane w dniu 10-go lipca, 1923 roku, procentują się od 1-go lipca, 1923 roku.
A. KOPPEL, 2. Vice-Pres. HUBERT CILLIS, Prezydent.
I Skarbnik.

CYNIZM

Terror jest cynizmem — po wszystkie wieki kulturalnej ludzkości.

Jak tysiąckrotny błysk potwornych kłów paszczy moskiewskiej bestji, padł grom morderstwa katolickiego księdza. Najdroższy klejnot życia: osobista wolność, został zdeptany jako odzew szału, jako irytujący giest przez degeneratów zastosowany, celowo i drwiąco, jako rękawica ciśnięta duchowej kulturze myślącego świata. W tym tkwi okropność i wyuzdanie cynizmu. Samo stracenie bowiem, zwłaszcza po liczbach światowej wojny, to codzienna strawa jakichkolwiek „panów".

Katolicki świat tryumfuje! Tak.' Ludzkość jest mało intelligentna. Nie rozpoznaje faktu, iż groza pohańbienia osobistej wolności jednostki, równoznaczna tu z cynizmem duchowej niewoli religijnej, stała się glorją i atutem dla katolicyzmu. Wszak katolicyzm cały świat wprawił w słuszne oburzenie, mimo, iż tego świata obowiązkiem było równie drżeć takiem samem oburzeniem, gdy moskiewski potwór rozstrzeliwał tak wielu księży prawosławnych, a znacznie więcej, bo masowo, dzielnych, wielekroć więcej wartościowych niż księża, ludzi innych zawodów! Parlamenty „heretyckie", oraz najwybitniejsze jednostki innych wyznań, wypowiedziały to, co czujący a wolny duch w każdym podobnym wypadku powiedzieć tu powinien!

Katolicka frakcja polskiego Sejmu wezwała rząd do czynu! Oto ich wołanie: „Stojąc na stanowisku wolności sumienia i swobodnego wykonywania obrzędków religijnych, zgodnie z zasadami humanitarnemi, uznanemi przez cały świat cywilizowany, Sejm wzywa Rząd..."

Lecz niemal nikt nie rozeznaje, że to wezwanie, to podobny moskiewskiemu potworowi wypadek cynizmu katolickiego!

Pomińmy, że św. „Inkwizycja", z powodu ich domniemanej wolności sumienia, bestjalsko żywcem spaliła lub zarzezała miljony najniewinniejszych ludzi, tysiąckrotnie okrutniej, niż to uczynił podstępny strzał z tyłu do ofiary, może tej chwili nieświadomej. Pomińmy, że Jehowa ojciec Chrystusa, w myśl wiary katolickiej identyczny z synem swym Chrystusem, jako sam Bóg rozkazuje innowierców mordować męczeńską śmiercią. Pomińmy tysiące historycznych dokumentów tyrańskiej nietolerancji katolików. Inteligencji wykształconych ludzi przytoczmy jedynie cynizm, który działa się obok nas, tu w Polsce, tych miesięcy.

Kilka nowych wyznań obecnie stara się o zarejestrowanie, a to na mocy uroczyście przez Polskę w osobie Jej Prezydenta zaprzysiężonej Konstytucji. Czeka jedynie na dodatkową ustawę ramową, która w myśl zaprzysiężonej Konstytucji musi potwierdzić „wolność sumienia i swobodnego wykonywania obrzędków religijnych, zgodnie z zasadami humanitarnemi, uznanemi przez cały świat cywilizowany" (są to tąż wyżej wymienione słowa katolików, przez katolików i Konstytucję, więc uznane za podstawę bytu dzisiejszego człowieka.

Tymczasem tej zimy liczne czystej rasy wiece katolickie jednogłośnie uchwalają: 1) by Sejm nie dopuścił do legalizacji jakiejkolwiek sekty religijnej; 2) by Rząd przestrzegał dotychczasowych (?) przepisów (?) Konstytucji i rozwiązał bezprawnie już istniejące sekty religijne.

Obłęd moskiewskich katów krwią i pożogą strawi nawet życia ludzkości, lecz minie tak, że kwiaty mogłyby porosnąć na tym pogorzelisku. Cynizm szalonych łatwiej mógłby znaleźć, nie przebaczenie, lecz zrozumienie bolesne. Jednak cynizm rzekomo „zdrowych na umyśle" fanatyków maksymalistów, prawicowych bolszewików, uczestników wieców katolickich, swym zwyrodnieniem i okrucieństwem dławienia ducha bodaj prześciga terror szaleńców.

Fakt, iż dotychczas niema przez Konstytucję żądanej ramowej ustawy, którąby rozstrzygnęła, co to znaczy wymagany przez Konstytucję publiczny porządek i publiczna moralność przy publicznie wykonywanym wyznaniu, ten fakt ośmiela cyników do twierdzenia... że obecnie istnieje przepis (!) Konstytucji terroryzowania wyznawców wolności religijnej! Czyż terror katolicyzmu „zimny", „zdrowy", „boski", zwyż tysiąc lat trwający, jako niedostrzegalna przez nieintelligentnych sącząca się straszna trucizna ducha nie jest więcej cyniczny? Szaleniec nurzający się w gorącej krwi, może wreszcie ochłonie. Kaci bezlitośni „spokojnie", bez wyrzutów: stuleciami niewolący duszę, najwyższy twór świata, terroryzujący bez względu, a rozważnie pastwiący się wśród radości życia otaczającego bytu, to straszliwa klątwa i hańba kultury. To straszliwy, bo chroniczny cynizm!

Równocześnie wzywając Sejm i Rząd, by strzegł „wolności sumienia i swobodnego wykonywania obrzędków religijnych", wiece fanatyków katolickich jednogłośnie żądają: 3) wydania surowych zarządzeń, by pod jakimkolwiek pozorem nie dopuszczono do odbywania nabożeństw i zebrań innych wyznań sekciarskich.

Cynizm katów moskiewskich przynajmniej jawny i szaleńczoszczery. Cynizm katolicki groźniejszy udaniem porządku, „ancielskości", modlitwy, i znacznie histeryczny.

Szczytem cynizmu, to z przed miesiąca publiczne orzeczenie pewnego jezuity na warszawskim odczycie o Kościele Narodowym*) Jezuita rzekł: „Jestem bardzo tolerancyjny, ale gdyby mi przyszło mieszkać pod jednym dachem z niekatolikiem — darujcie — prędzej zostałbym męczennikiem, niżbym się na to zgodził!

Co to znaczy? Rozumiecie? Na wielu miarodajnych stanowiskach w Polsce tkwią ludzie czyniący wrażenie zgoła nieintelligentnych, nie umiejących jezuity poprosić, by nie prowokował jak barbarzyńca! Ów ksiądz katolicki wszak wyraźnie przepowiada, że będzie bił!, będzie przeciw spokojnemu wyznawcy innej wiary podburzał tłum! Nikt wszak nie uwierzy, by mniemał, iż baptysta, metodysta lub członek Kościoła Narodowego zastrzeli go pod tym jednym dachem. Wszak każdy rozsądny człowiek wie, że nowe chrześcijańskie wyznania raczej są bliższe wyśnionego ideału Chrystusowego, niż urzędowi rutyniści spowszedniałego już rytuału.

Jezuita będzie prowokował wojny religijne, będzie głupi tłum podżegał wprost do tumultu i bitki. Tłum runie! Cynik będzie niezawodnie głosił, że innowiercy stali się przyczyną walki religijnej; nie przyzna, że męczennikiem stał się innowiercą, nie on!

A „inteligencja" polska milczy — albowiem nie rozumie... non intelligent"!

Dr. Leon Świeżawski.

*) Jezuita Pawelski. Cytata podług sprawozdania, umieszczonego w nr. 11 „Polski Odrodzonej".

RZECZY WESOŁE

Głupi.

Bez zaszczytów, synekury po tym świecie chodził, bo podobno od natury głupim się urodził. Że szkół go wcześnie wypuszczono, z czego świat się zdumiał — głupi! z drobnej sprawy pono wytąć się nie umiał. Nie lubił pieniędzy dźwięku, czem głuch ludzie pasą, miał hauklerską kasę w ręku i nie umknął z kąpy. Mógł ożenić się z posagiem i pójść w górę trochę, ale pannie zdaniem nagłem rzekł, że jej nie kocha. W biurze też go ludzie nowi zastąpili z czasem, bo raz wyrzekł przełożonej, że nie jest fagasem. Zfrasowany tem potrącę poszedł hen w świat inny, zapisawszy drobne grosze na cel dobroczynny. Rozpaczano nad nim mało i nad stratą ową, wyraz „głupi" był mu całą mową pogrzebową.

To co innego.

W tramwaju spotykają się dwaj przyjaciele.

— Czy to prawda, że zaskarżyłeś Piotra?

— Tak jest, stało się, zaskarżyłem go.

— Ależ o co?

— O obelgę.

— Cóż ci takiego powiedział?

— Nazwał mię głupcem!

— Hi... przecie ja tobie mówiłem to się razy...

— Bo, to co innego, ty mnie znasz od maleńkości...

W Belfast (Irlandja) wysadzili w powietrze nieznani sprawcy obelisk ustawiony tam przez rząd angielski w roku 1736. — Obelisk ten pochodził z Egiptu.

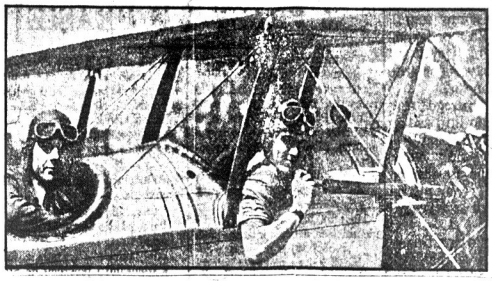

PRZYJEMNOŚCI

Kenneth Montee, lotnik z Los Angelos, uprzyjemnia sobie podróż specjalnym „jazzofonem" który umieszczony jest na samolocie

DEPESZE

Obawiają się zwyrodnienia Anglji wskutek łatwości rozwodów

LONDYN, 27 czerwca. — Projekt do prawa o reformie prawa rozwodowego równego dla obydwuch płci został uchwalony w drugim czytaniu w izbie lordów 95 głosami przeciw 8. Przywódca opozycji, lord Brayl w przemówieniu przeciw rozszerzeniu prawa rozwodowego na obydwie płci, oświadczył, iż rozwód jest przeciwny prawu bożemu i wyraził obawę, że Anglja po rozszerzeniu prawa rozwodowego stanie się podobną do Stanów Zjednoczonych, gdzie rozwody stały się prawdziwą plagą dla miejscowych sądów i do pewnego stopnia uprawnia wielożeństwo.

7 robotników niemieckich zabitych i rannych przez żołnierzy belgijskich

BUER (Niemcy), 27 czerwca.— W ciągu bieżącego tygodnia siedmiu robotników niemieckich zostało zabitych i pokaleczonych przez żołnierzy belgijskich. 3-ch robotników zostało zabitych na miejscu, a czterech rannych, ponieważ się nie stosowali do rozkazów wydanych przez belgijskie władze okupacyjne.

* * *

WIESBADEN, 27 czerwca. — Niewyśledzeni agitatorzy niemieccy rzucili silną bombę do poczekalni na miejscowej stacji kolejowej, aby zastraszyć publiczność jeżdżącą pociągami francuskiemi. W poczekalni znajdowało się wiele osób, z których dwie zostały ciężko ranne.

Francuzi zabiegają o naftę rosyjską

MOSKWA 28 czerwca.—Wszyscy członkowie francuskiej komisji handlowej wyjechali dzisiaj do Paryża z wyjątkiem dwuch, którzy w wywiadzie z miejscową prasą oświadczyli, że przybyli do Rosji w celu otrzymania koncesji naftowych.

Komunikacja Europy z Japonją wznowiona

TOKIO, 28 czerwca. — Departament komunikacji ogłosił, że komunikacja kolejowa pomiędzy Europą i Japonją została z powrotem wznowiona drogą poprzez Syberję. Wszelkie przesyłki pocztowe oprócz paczek, mogą być wysyłane z Japonji do państw europejskich koleją syberyjską. Czas przesyłki pocztowej z Japonji do Moskwy będzie trwał 27 dni, a do stolic innych państw europejskich 30 dni.

DO EUROPY

Okrętem Majestic do Europy pojechała księżna de Rochilieu

Samobójstwo właściciela fabryki

BERGEN, N. J., 27 czerwca. — Konrad Muegler lat 26 jeden ze współwłaścicieli fabryki „Knitting Mills Co.," w West Hoboken, N. J., skoczył z dachu 5 piątrowego domu w którym mieszkał i zabił się na miejscu.

Strajk fryzjerów skończony

NEW YORK, 27 czerwca. — Strajk 2,000 fryzjerów w dzielnicy Harlem i Yorkville, który się zaczął przed 6 tygodniami i objął 600 zakładów fryzjerskich, został zakończony. Przedstawiciele strajkierów i właściciele fryzjerni podpisali kontrakt przewidujący regularne godziny pracy i 30 dolarów zapłaty tygodniowo.

KARMIENIE NIEMOWLĄT W LECIE

Matka karmiąc swe niemowlę, nie potrzebuje się obawiać gorącego lata, twierdzi dr. Florence McKay, dyrektorka oddziału hygjeny macierzyńskiej i niemowlęcej przy departamencie zdrowia stanu New York. — Najbezpieczniejszym pokarmem dla dziecka w pierwszych dziewięciu miesiącach jego życia, jest mleko z piersi matki, nie tylko dlatego, że zawiera ono w odpowiedniej ilości wszystkie składniki żywności, potrzebne dla zdrowia dziecka, ale także dlatego, że można być pewnym, że jest czyste i słodkie. Upały letnie są 11 razy bardziej ryzykowne dla dziecka, karmionego mlekiem z butelki, aniżeli mlekiem z piersi matki.

Karmiąca matka powinna zwracać specjalną uwagę na to, jaki jest jej stan fizyczny, by się upewnić, czy ma dostateczną ilość dobrego pożywnego mleka dla niemowlęcia. Jej pożywienie powinno się składać każdego dnia z owoców i jarzyn, — a oprócz tego dziennie powinna wypić kwartę mleka i kwartę wody. Sen i odpoczynek odgrywają bardzo ważną rolę. Dziewięć godzin snu każdej nocy i w dodatku krótki odpoczynek w czasie dnia dopomaga znakomicie do wytworzenia dobrego mleka. Praca pracowanie i silne wzruszenia u matki źle wpływają na niemowlę, umiarkowana jednak praca i umiarkowane rozrywki przyczyniają się do wytwarzania lepszego pokarmu dla dziecka.

Produkcja kopalni na Alasce zwiększyła się

WASHINGTON, 27 czerwca. — Produkcja kopalni na Alasce zwiększa się z każdym rokiem. Ogólna wartość produkcji za rok 1922 dochodzi 19,000,000 dolarów. W przemyśle górniczym na Alasce było zatrudnionych w roku ubiegłym 3,800 górników. Wartość produkcji na Alasce od roku 1888 do 1922 wynosi 500,000,000 dolarów. Największą wartość przedstawiają rudy miedziane.

Przywódczyni niemieckich komunistów chora

BERLIN, 27 czerwca. — Klara Zetkin przebywająca w Moskwie, dokąd udała się na zjazd Trzeciej Międzynarodówki, zachorowała ciężko.

100,000 bezrobotnych w Berlinie

BERLIN, 27 czerwca. — W Berlinie od 1 czerwca zostaje 100,000 robotników bez pracy. Blisko połowa z tych bezrobotnych otrzymuje zapomogi rządowe.

Prezydent Harding nie odwiedzi Kanady

JUNEAN, 28 czerwca. — Prezydent Harding zmuszony był odmówić zaproszeniu rządu terytorjum Yukon dla zwiedzenia tej części Kanady. Prez. Harding polecił gubernatorowi Alaski — Bone, by powiadomił rząd terytorjum Yukon, że nie będzie w możności odpowiedzieć na zaproszenie uchwalone przez legislaturę prowincji Yukon.

ATRAKCJA

„Lapin Agile" 300 lat stara kawiarnia na Montmartre w Paryżu po dziś dzień ściąga setki amerykanów

HELMAR

CENA NIE JEST MIARĄ GATUNKU

CZY jesteś jednym z tych palaczy, którzy są zdania, że nie mogą dostać dobrego Tureckiego Papierosa po umiarkowanej cenie?

Jeżeli należysz do tej kategorji spróbuj papierosów HELMAR, robione z czystego 100% Tureckiego Tytuniu, a mimo to sprzedawane po umiarkowanej cenie.

20 papierosów HELMAR kosztuje nieco więcej, niż 20 zwyczajnych papierosów, a przecież z każdym papierosem Helmar otrzymujesz tyle więcej przyjemności.

HELMAR papierosy pakowane są w kartonowych pudełkach, które je zabezpieczają od skruszenia i złamania. Zwyczajne papierosy owijane są tylko w papier.

ZAPAMIĘTAJCIE PUDEŁKO I NAZWĘ

S. ANARGYROS

Wytwórcy najprzedniejszych Tureckich i Egipskich papierosów na świecie.

BOXES OF 10 or 20

ZAWIADOMIENIA

BAYONNE

„Nareszcie", wykrzyknie niejeden Polak z Bayonne, „doczekał się człowiek, że razem z przyjaciółmi i sąsiadami może odetchnąć świeżem, czystem powietrzem i zabawić się do syta. Bo oto w przyszłą niedzielę, wczesnym rankiem zejdą się gromady znajomych na stacjach kolejowych przy 2-ej i 8-ej ulicy, by wziąć udział w wycieczce kolejowej, którą urządza Polsko-Amerykański Klub Obywatelski z Bayonne do Long Branch. Kilka set biletów rozsprzedano już dotychczas, z czego można wnioskować, że ten specjalny pociąg będzie zupełnie zapełniony. Bliższe szczegóły w ogłoszeniach.

Z ŻYCIA ROBOTNIKÓW

Wielki Piknik

urządzają

Złączone Towarzystwa: Sokół gniazdo 635 i Tow. Synów Korony Polskiej, w Astorią, L. I., w niedzielę, dnia 8-go lipca 1923 roku w Czeskim Domu Parku, Woolsey ave., róg 2ej ave. Astoria, L. I. Początek o godzinie 1ej po południu. Wstęp 50 od osoby. Muzyka doborowa polska. Gra w kręgle o cenne nagrody, loterja i różne niespodzianki.

Dojazd do Parku: Z Nowego Yorku górną koleją 2ej Ave. do 57 ulicy, gdzie zmienić na pociąg Astoria i wysiąść na Hoyt Ave., skąd 2 bloki na północ do Parku z Brooklyna tramwaj Shuttle do mostu Queensboro Plaza i zmienić na Astoria tramwaj do Woolsey skąd 2 bloki na zachód do parku. Z Brooklyna pociąg do Astoria z Jackson Ave. Subway, wysiąść na Hoyt Ave., skąd 2 bloki do parku.

WIELKI PIKNIK „HARMONJI"

Specjalne wiadomości radiogramowe donoszą, że ze wszystkich stron, kto żyje, wybiera się na wielki piknik T-wa Śpiewu „Harmonja", który odbędzie się w Astoria Casino Park, w Astoria, L. I., w niedzielę dnia 1-go lipca.

Park będzie otwarty o godzinie 10-ej rano. Orkiestra rozpocznie grać o godzinie 2-ej po południu.

PHILADELPHIA

FRANKFORD

Parafja św. Walentego urządza w parku obok polskiego cmentarza w Andalusia doroczny piknik we środę, dnia 4go lipca. Początek we środę, dnia 4go lipca. Początek o 1-ej po południu. Wiele niespodzianek — doskonała muzyka — pyszne przekąski i chłodniki.

Ci, którzy wezmą udział w paradzie a mają zamiar udać się potem na piknik, mogą swe bagaże złożyć na automobilu, który będzie czekał przy kościele św. Walentego do bezpłatnego przewiezienia do parku. Bagaż należy zaopatrzyć w kartkę z nazwiskiem.

Druga Szkoła Tańców w Domu Polskim

Anna Niemantowska otwiera drugą szkołę tańców klasycznych, scenicznych, narodowych i interpretatywnych, w Domu Polskim, — 211 Fairmount Ave. Wpisy odbywać się będą w poniedziałek, wtorek i czwartek, dnia 2, 3 i 5 lipca, od 7 do 9 wieczorem, oraz na pierwszej lekcji we wtorek 10 lipca, o godzinie 3 popołudniu. Kursa dla dzieci od lat 3 do 14. Osobne kursa dla dorosłych. Prywatne lekcje wedle umowy. — Metoda włoska i rosyjska.

Czy wiecie o tem, że

Tureckie Papierosy Helmar pakowane są w pudełka kartonowe, zabezpieczające je przed łamaniem się i kruszeniem?

Nowy Świat

Owned and published daily and Sunday by the NOWY ŚWIAT PUBLISHING CO., INC.
MEMBER A. B. C.

W. BŁAŻEWICZ ..... Managing Editor
M. F. WĘGRZYNEK ..... General Manager

Dziennik wydawany przez Spółkę Wydaw. „Nowy Świat", Inc.

Entered as Second Class Matter, March 21st, 1914, at New York Post Office, New York, N. Y.

NOWY ŚWIAT PUBLISHING CO., INC.
W. BŁAŻEWICZ ..... Redaktor Zarządzający
M. F. WĘGRZYNEK ..... Zarządca

SUBSCRIPTION RATES (Outside of New York City)
Daily Excluding Sunday
One Year $5.00
Six Months $2.75
Sunday Only
One Year $3.25
Six Months $1.85
Daily and Sunday
One Year $7.00
Six Months $4.00

PREN UMERATA (Na prowincji)
Codziennie z wyjat. niedzieli
Rocznie $6.00
Półrocznie $3.75
W niedziele tylko
Rocznie $2.25
Półrocznie $1.25
Codziennie i w niedzielę
Rocznie $7.00
Półrocznie $4.00

NEW YORK CITY
Daily Excluding Sunday
One Year $8.00
Six Months $4.50
Sunday Only
One Year $2.75
Six Months $1.50
Daily and Sunday
One Year $10.00
Six Months $6.00

W NEW YORKU
Codziennie z wyjat. niedzieli
Rocznie $8.00
W niedziele tylko
Rocznie $2.75
Półrocznie $1.50
Codziennie i w niedzielę
Rocznie $10.00
Półrocznie $6.00

MAIN OFFICE:
24 UNION SQUARE, NEW YORK, N. Y.
(4 Ave., między 15 i 16 ulicami)
Telephone: Stuyvesant 5493.

ODWRÓT ENDECKI Z GDAŃSKA

Jeszcze za rządów premjera Sikorskiego, prasa obozu tajnych celów w Polsce i tutaj na wychodztwie, troszczyła się niezmiernie o losy Gdańska. Chociaż wszyscy komisarze z ramienia Polski w Gdańsku byli endekami, to jednak prawica wszystkie awantury z niemieckimi gdańszczanami przypisywała lewicy. W ostatnich czasach, agendy „Chjeny" zaczęły puszczać w świat wieści o zbrojnem zajęciu Gdańska przez wojska polskie. Gazety „chjeńskie" nastroszyły się wojowniczo, wywołując niepotrzebnie zagranicą niepokój, co do istotnych zamiarów Polski. Krzyku i hałasu zrobiono tyle, że gdyby to działo się przy innym i słabszym rządzie, niż rząd Sikorskiego, niewątpliwie sprawiłoby Polsce niemało dyplomatycznych i finansowych kłopotów.

Ale krzyki o Gdańsk potrzebne były endekom zanim doszli do władzy. Skoro rządy zabrali w ręce, sprawa Gdańska nagle ucichła, podobnie jak i antysemicka nagonka. Czy spór z gdańszczanami został załatwiony? Absolutnie nie.

Przeciwnie, dowiadujemy się z ostatnich depesz krajowych, że minister spraw zagranicznych gabinetu Witosa p. Seyda, zabiera się do separacji Gdańska od Polski. **Planuje granicę paszportową pomiędzy Wolnem Miastem Gdańskiem, a Polską, a nietylko to, bo nawet chce utrudnić wydawanie przepustek dla obywateli polskich w komunikacji z Gdańskiem.**

Jednem słowem p. minister Seyda pragnie zrobić to, o czem nie marzą zapewne sami Niemcy — uznać oficjalnie Gdańsk, jako terytorjum obce w stosunku do Rzeczypospolitej.

Tymczasem artykuł 104 Traktatu Wersalskiego w całkowitym tekście brzmi:

„Główne Mocarstwa Sprzymierzone i Stowarzyszone zobowiązują się do ułożenia brzmienia umowy między Rządem Polskim i Wolnem Miastem Gdańskiem. Pomiędzy Rządem Polskim a Wolnem Miastem Gdańskiem zawarta zostanie konwencja, która otrzyma moc obowiązującą jednocześnie z ukonstytuowaniem Wolnego Miasta; konwencja ta:

1) włączy Wolne Miasto Gdańsk do obszaru objętego polską granicę celną i zapewni ustanowienie w porcie strefy wolnej.

2) zapewni Polsce bez żadnych zastrzeżeń swobodne używanie i korzystanie z dróg wodnych, doków, basenów, nabrzeży i innych budowli na terytorjum Wolnego Miasta, koniecznych dla wwozu i wywozu z Polski.

3) zapewni Polsce nadzór i zarząd Wisły i całej sieci kolejowej w granicach Wolnego Miasta z wyjątkiem tramwajów i innych kolei służących głównie potrzebom Wolnego Miasta, jakoteż nadzór i zarząd komunikacji pocztowych, telegraficznych i telefonicznych między Polską i portem gdańskim.

4) zapewni Polsce prawo rozwijania i ulepszania dróg wodnych, doków, basenów, nadbrzeży, dróg żelaznych i innych budowli i środków komunikacji wyżej wzmiankowanych, oraz prawo wydzierżawienia lub nabywania w tym celu na odpowiednich warunkach, koniecznych terenów i wszelkiej własności.

5) zapewni, że żadne różnice nie będą czynione w Wolnem Mieście Gdańsku na szkodę obywateli polskich i innych osób polskiego pochodzenia lub mówiących po polsku.

6) zapewni prowadzenie spraw zagranicznych Wolnego Miasta, oraz ochronę jego obywateli zagranicą przez Rząd Polski".

Chociaż Traktat w sprawie Gdańska nie jest w pewnych punktach dostatecznie jasny i ściśle stosunku Polski do Wolnego Miasta nie określa, to jednak jeden punkt 6-ty wystarcza, aby zrozumieć, że Gdańsk jest faktycznie według Traktatu —częścią składową Polski. Jeżeli sprawy zagraniczne Gdańska ma prowadzić rząd polski, i obywateli tegoż zagranicą ochraniać, toć jasnem jest, jak słońce, że gdańszczanie rościć sobie pretensji do samodzielności stanowczo nie mają prawa.

Dlaczego tedy minister spraw zagranicznych z gabinetu pana Witosa p. Seyda, dobrowolnie praw mu przysługujących się zrzeka i zamierza uznać faktyczną niezawisłość Wolnego Miasta Gdańska?

Skąd ta nagła zmiana z „ostrego" stanowiska, na łagodne, idące po linji żądań nacjonalistów niemieckich w Gdańsku?

Dziwne, zaiste dziwne rzeczy dziać się zaczynają w Polsce podczas rządów „Chjeny" i Witosa. Krzyki i groźby niedawne, zamieniły się na tajemnicze wycofywanie się na całej linji.

Gdyby coś podobnego stało się z Gdańskiem dawniej, można sobie wyobrazić ileby serdecznych łez nad „rządami lewicy, które rujnują i pomniejszają Polskę", wylała prawica.

Teraz pupilek endecki Seyda, który przed laty w Paryżu przyczynił się do pogmatwania sprawy Gdańska, nie tylko o zbrojnem zajęciu tego miasta nie mówi, ale kordon graniczny dla wygody pruskiej stwarza.

Dla Polski byłaby to fatalna klęska. Jedyne wyjście na morze, zostałoby zamknięte. Ciekawa rzecz, czy i na to zgodziłby się premjer pan Wincenty Witos. wb.

ODPOWIEDŹ!

Adolf Neuwert - Nowaczyński, osławiony paszkwilista brukowy, niedawno stał na czele antyżydowskiej nagonki w Warszawie. Teraz zamilkł. Zamilkły wogóle pisma prawicowe, przerywając ataki na Żydów, dzięki widocznie wstawiennictwu obywatela Hawajskiego, senatora witosowego, Louis, Lejzora Hammerlinga.

Nowaczyński zabrał się do innej roboty. Prawdopodobnie podług rozkazów zgóry. Za centrum napaści obrał sobie „Głos", tygodnik wydawany w Warszawie przez byłych legjonistów i członków Polskiej Organizacji Wolności.

„Głos" nie polemizuje z Nowaczyńskimi. Ale na groźby ich, że przyjdą faszyści z kontr-akcją i załatwią się z lewicą, redakcja tego czasopisma daje odpowiedź:

„Przeżyliśmy niebezpieczeństwa istotne, groźne. Zmierzyliśmy się ze śmiercią ziejącą z luf karabinów niemieckich i moskiewskich. Straszyć nas bojówkami faszystów, bombami, czy napaściami osobistemi — znaczy wystawiać sobie świadectwo głupoty.

Notując jednak ostrzeżenie oświadczamy: nie prowokujcie. Zbyt cennym skarbem jest życie ludzkie, aby nim igrano, jak drukowanem słowem na łamach waszych piśmideł. Gdybyście jednak zapomnieli o tej prawdzie, nie spodziewajcie się zastać po naszej stronie uległych przeciwników. Ręce nasze biegle władają bronią i szybko złamią kręgosłup faszystowskiem i golemowi".

Ci którzy dzisiaj zmuszeni są w ten sposób odpowiadać niewiadomczykom, walczyli o wolność i ginęli za nią, gdy taki Nowaczyński, ogony koni kozackich w Warszawie całował. Ci sami wypędzili Niemców i Austrjaków z ziem polskich, gdy faszyści endecey w mysich dziurach siedzieli i myśleli jakby odebrać to, co zdobyli inni.

Czyżby się lękali dzisiaj gróźb podjadków faszystowskich, którzy umieją z tyłu strzelać do prezydenta, w nocy rzucać bomby i zabijać uczonych polskich?

• • •

WYŚCIGI ANGLJI Z FRANCJĄ

Najpotężniejszą w danej chwili flotę powietrzną na świecie posiada Francja. Niejednokrotnie podnosiły się głosy w Anglji i tutaj w Ameryce, że dzięki swej flocie aeroplanowej, Francuzi trzymają w szachu całą Europę. Anglicy, sądząc z ostatnich depesz zabierają się do roboty. Premjer Baldwin zawiadomił Izbę Gmin, że rząd przystępuje do budowy nowej olbrzymiej floty powietrznej, składającej się z 35 eskadr lotniczych. Obecnie Wielka Brytanja posiada eskadr siedemnaście.

Jednem słowem rozpoczyna się regularny wyścig w zbrojeniach powietrznych pomiędzy Anglją i Francją. Mniej on narazie kosztowny, niż w zbrojeniach lądowych i morskich, ale któż wie naprawdę, na czem się on skończy. Ponieważ od Wschodu idą wieści, że Rosja buduje ogromną flotę powietrzną, ponieważ jest już widoczne, że w wyścigu dwuch wielkich mocarstw Zachodniej Europy, powoli wezmą udział inne państwa, powstają głosy, aby zwołać konferencję międzynarodową i zbrojenia powietrzne ograniczyć. Bardzo chwalebna myśl. Ale co to wszystko pomoże, gdy niema dobrej woli pokojowej. Ograniczą jedno, a w tej chwili robią drugie. Nie wolno przez dziesięć lat budować państwom, które brały dział w konferencji waszyngtońskiej, wielkich pancerników, to budują mniejsze i lepsze statki, budują wspaniałe łodzie podwodne, budują aeroplany i produkują różne trujące gazy. Jeżeli nastąpią ograniczenia w zbrojeniach powietrznych, to mózgi wojenne wymyślą nowe środki do mordowania ludzi.

Pomysły są skończone. I jeżeli chodzi istotnie i szczerze o pokój, to nie konferencje go utrzymają, a dobra wola narodów, której niestety dzisiaj na świecie niema.

Może kiedy się ukaże.

• • •

TWORZENIE WIĘKSZOŚCI

(BAJKA)

Był dyskurs pośród zwierząt, jak większość utworzyć?
Rzekł królik: „Ten ma większość, kto się umie mn żyć".
Chytre lisy.
radziły kurom wstąpić z niemi w kompromisy.
Milczał wilk. Nie zabierał głosu baran, bo już łączył ich sojusz.
Wilk przemówił nareszcie: „Wiwat wszystkie stany!
Wiwat rząd! Wiwat większość: wilki i barany!
Gdy tłustego barana do żołądka wsadzę,
będę miał stąd dwa głosy i — pozyskam władzę!"

JULJAN EJSMOND.

Z PRASY I O PRASIE

W warszawskim „Przeglądzie Wieczornym" czytamy:

„Okazuje się, że Prezydenta Narutowicza nie było na świecie. „Kurjer Poznański"; witając w Poznaniu Prezydenta Rzeczypospolitej, pisze w artykule wstępnym:

• • •

W dniu dzisiejszym do grodu naszego zjeżdża **pierwszy prezydent Rzplitej.**

Mogłoby to być omyłką. Drugie miejsce artykułu brzmi tak:

...obejmując najwyższą godność, jako **pierwszy prezydent**...

Trzeci ma tenor taki:

... pochylamy przed **pierwszym prezydentem** Rzplitej nasze czoła...

Powtarza się to i czwarty raz, aby Wielkopolanie zapamiętali— że śp. P. Narutowicz nigdy nie był Prezydentem Rzeczypospolitej:

...Szlachetna postać **pierwszego prezydenta**...

Niewiadomski wykreślił ś. p. Narutowicza z pośród żyjących. Obóz Niewiadomskich chciałby go wykreślić z pośród umarłych. Zdumiewająca siła nienawiści — która sięga aż poza grób, jak przystało na partję „chrześcijańską i „narodową". Imię pierwszego Prezydenta, człowieka, który życie oddał za Polskę, ma zniknąć z pamięci ludzkiej dlatego, że padł ofiarą zbrodni. Za to żyć ma pamięć mordercy. Składki na pomnik Niewiadomskiego były jeszcze niedawno ogłaszane w pismach ósemki, póki powszechne oburzenie nie zdławiło tego publicznego zgorszenia. A gloryfikując zbrodniarza, jego obóz ma czoło występować od czasu do czasu z morałami pod adresem społeczeństwa, przyczem popełnia niejednokrotnie fatalne omyłki. „Gazeta Poranna", opisując jakąś uroczystość bolszewicką, wybuchnęła takiem świętem oburzeniem:

Tego jeszcze nie było. Jedynie idjotyczny „liberalizm" 19 stulecia, litujący się humanitar nie nad zbrodniarzem, a nie mający litości dla ofiary, mógł doprowadzić rozum ludzki do takiej ostatecznej katastrofy.

Czy gloryfikowanie zbrodniarza a spotwarzanie ofiary nie jest jeszcze wyższym stopniem libralizmu w powyższem analfabetycznem znaczeniu?"

• • •

Zważmy, że prasa prawicowa zachowuje się tak jak powyżej przytoczyliśmy nawet wtedy, gdy prawica aktualnie rządzi Polską. Ale jak musi się czuć Prezydent Wojciechowski ,następca ś. p. pierwszego Prezydenta Narutowicza gdy spotyka się z taki-wyraźnem znieważaniem kardynalnych praw poszanowania dla majestatu Rzeczypospolitej?

• • •

„Wiadomości Codzienne" z Cleveland piszą:

„Smutnej pamięci dziennikarz polsko-amerykański, Opęchowski, który w Poznaniu miał jakieś niezbyt miłe starcie z władzami i powrócił do Stanów Zjednoczonych niedawno — zakłada pismo w Rochester, N. Y.

Jakiego rodzaju będzie orjentacja jego gazety — można łatwo się domyślić, skoro na czele stanie pan Opęchowski.

Zakładanie polskich pism przez ludzi nieodpowiednich— powoduje prędzej czy później bankructwo, niesmak i narzekanie na polską gospodarkę."

• • •

Zbyt ostry może, ale charakterystyczny wiersz czytamy w jednym z pism warszawskich, na tle sytuacji obecnej w Polsce:

BUNT ŚWIŃ

Ach, wczoraj o późnej godzinie
Telefon przyniósł nam wieść
Że zbuntowały się — świnie
Bo świat obraża ich cześć!

Gdy człek swój honor zabrudzi,
Wymysłów rzeko, wnet płyń!
I jest przyjętem wśród ludzi,
Że się wymyśla — od świń...

Wybrały świnie więc wieprza
Na wiecu zabrał on głos,
A mowa to była najlepsza,
Jaką dał słyszeć nam los!

Czy świńska może to wina,
Że w Polsce mięsa jest głód?
Że z Gdańska wprost do Berlina
Wywożą setki dziś trzód?! —

„Czy świnie paskują dziś może
Gdy łeb swój dają na pień,
A rzeźnik, pozal się, Boże,
Podwyższa ceny codzień?!"

„Świat błoto w nas rzuca i g...
A łajdactw czyni sam wbród,
Więc kto nas z człekiem porówna
Obraża świński nasz ród!"

„Więc gdy człek honor zabrudzi
Przesądzie dni dawnych już zgiń.
Wymyślać wolno — od ludzi,
Wara wymyślać — od świń!!"

Jerzy Gur

FELJETON

WSTYD.

Skąd pochodzi uczucie wstydu?

Wstydzimy się, gdy popełniamy coś, co sprzeciwia się poję ciu przyzwoitości, przyjętym przez ogół, bez względu na to, czy się z temi pojęciami zgadzamy czy też nie.

Mimo, że na dworze gorąco do kucza, nosimy kołnierzyki i krawatki, gdyż wstydzilibyśmy się chodzić bez tych ceremonjalnych dekoracji, bo ogół tego wymaga.

Obnażanie ciała połączone jest ze wstydem. Uczucie to wpojone jest od dzieciństwa i nie posiada wcale logicznego uzasadnienia.

Często wstydzimy się, gdy po winniśmy być dumni.

Lubię kwiaty. Ktoż z nas kwia tów nie lubi.

W pokoju, na biurku, w oknie.

Darowanie kwiatów, acz romantycznie wygląda, jest delikatnym, a wyraźnem tłumaczeniem uczuć.

Nie wiem, skąd przyszło mi na myśl kupić kwiaty dla żony. Wyobrażałem sobie, jak będą wyglądały na stole w wazie, jak ona je pieścić będzie oczyma, jak przyjmie ten nieoceniony wyraz moich uczuć.

Kupiłem bukiet i opuściłem sklep. Na ulicy oglądano się za mną. Drwiące spojrzenia mierzyły mnie od stóp do głowy. — Panny uśmiechały się jak gdyby mnie przyłapały na gorącym uczynku. Mężczyźni patrzeli na mnie z politowaniem. Starsze kobiety wyrażały dziwne lekceważenie, ba nawet wstręt.

Zwolna, gdzieś z zakątka duszy wyłoniło się uczucie wstydu. Wstydziłem się, czułem się głupie i niewygodnie.

Mężczyzna z bukietem kwiatów w subwaju.

Dopiero w domu, gdy kwiaty upiększały stół, gdy jej małe blade ręce głaskały każdy kwiat z osobna, jak główki dzieci, a słodki uśmiech okrasił jej usta, było mi błogo na duszy i sam uśmiechnąłem się do żywych, pachnących, niemych słów mojej miłości.

Wstydziłem się — że się wstydziłem.

Patrzcie i myślcie, jak wam się podoba. Wasze drwinki i uśmiechy nie potrafią przygłuszyć tej czystej, sentymentalnej radości, jaką mieliśmy w domu.

Co tydzień kupię kwiaty; będę je nosił dumnie, bez wstydu. I tu odwagę wierzyć raczej pod szpitom mojej duszy, niż waszej głupiej opinji o głupocie.

P. Y.

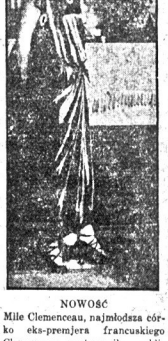

NOWOŚĆ

Mile Clemenceau, najmłodsza córko eks-premjera francuskiego Clemenceau, postanowiła opublikować kilka artykułów w prasie amerykańskiej

ODEZWA EKSPOZYTURY „WYZWOLENIA"

Bracia Rodacy!

Z Polski donoszą, że Marszałek Józef Piłsudski, Naczelnik Państwa, Naczelny Wódz, Twórca zbrojnego czynu w dniu 6-go sierpnia, ustąpił z armji i życia politycznego.

Ustąpienie zostało spowodowane objęciem przez prawicę rządu polskiego, a obaleniem dzielnego rządu Sikorskiego.

Józef Piłsudski, chorąży Polski Ludowej, piastun honoru polskiego, nie może czystem i wielkiem swojem nazwiskiem pokrywać szacherek niewiadomszczyzny.

Zmuszony był do ustąpienia.

Polska jest dziś potęgą. A do tej potęgi doprowadził Ją Piłsudski swoim genjuszem i męstwem, swoją uczciwością i sprawiedliwością, oraz zwycięstwem nad bolszewją w roku 1921.

Sam Piłsudski dla siebie o nic się nie dobijał i dziś po ustąpieniu z urzędu szefa sztabu jest zupełnie bez środków materjalnych.

W armji polskiej wrzenie z powodu odejścia Piłsudskiego.

Lud polski nie chce, aby ukochany Dziadek pozostawał go na pastwę paskarzom.

W Polsce urządzane są manifestacje na cześć Piłsudskiego, stwierdzające, że Piłsudski był i będzie wodzem armji i ludu.

Lud żąda usunięcia się splamionej zbrodnią „chjeny" od rządów i powrotu Piłsudskiego.

Zastępy ludowe na wychodźtwie stały wiernie przy ideałach, których wyrazicielem był Piłsudski.

Dziś, gdy Narodzina usuwają niewiadomczyny — lud protestuje. I lud na wychodźtwie nie może być niemy.

Zbliża się uroczystość 6go sierpnia — święto Piłsudskiego, jąk je tu w Ameryce nazywamy.

Niechaj Koła „Wyzwolenia", reprezentują dziś jedynie Polskę Ludową — postarają się o urządzanie uroczystych obchodów, gdzie tylko można.

Niech Dzień Piłsudskiego zgromadzi wszystkie żywioły patrjotyczne pod sztandar Polski Ludowej. Urządzajcie, bracia Wyzwoleńcy, jak najuroczystsze obchody na 6-go sierpnia, śljcie rezolucje z podaniem, aby Piłsudski pracował dla Polski i dla armji dalej, i aby Rzeczpospolita postarała się o uposażenie dla Naczelnika stosownie do jego godności i znaczenia dla ojczyzny.

Zarząd Ekspozytury Wyzwolenia,
849 Filmore Ave.,
Buffalo, N. Y.

Odpowiedzi Redakcji

Czytelnikowi A. H. z Philadelphia, Pa. — Brata sprowadzić z kraju można. Czy jednak w tym roku będzie mógł przyjechać, tego nie wiemy. — Kandydatów na wyjazd z Polski jest bardzo duża liczba.

• • •

Czytelnikowi W. J. z Newark, N. J. — Pola Negri, aktorka filmowa, której nazwisko panieńskie jest: Apolonja Chałupiec, urodzona jest w byłej Kongresówce, ziemi Lubelskiej. Co do rodziny, to wersje są tak różne, że odpowiedzialności za szczegóły brać nie możemy.

Meble
A. STEC
JEDYNY POLSKI SKŁAD MEBLI
POLECA PO CENACH 30% NIŻSZYCH
JAK GDZIEKOLWIEK INDZIEJ WSZELKIEGO RODZAJU MEBLE JAK:
ŁÓŻKA, STOLY, KRZESŁA
DYWANY, LUSTRA, MATERACE SPRĘŻYNY, ORAZ KOMPLENTE WYPRAWY ŚLUBNE.
135 AVENUE "A"
(pomiędzy 8 a 9 ulicami)
NEW YORK CITY
TEL. DRY DOCK 8348.

FUTRA
NA ZAMÓWIENIE I SPRZEDAJĘ GOTOWE
Przeróbki i reperacje taśowych przyjmuje pracownia kuśnierska
A. ROŻEK
327 East 14 Street, New York City

ZE ŚWIATA

Eks-cesarzowa austrjacka Zyta przeniosła się do zakupionego niedawno zamku Le Quito w Hiszpanji.

• • •

Słynny religjolog niemiecki— Adolf Harnack obchodził przed paru dniami 50-lecie swej działalności naukowej.

• • •

Podobno Ojciec Święty wyraził zamiar zwołania Soboru powszechnego, na który miałoby się zjechać 3,000 biskupów z całego świata.

• • •

Statystyczny urząd niemiecki stwierdza znaczne zmniejsze nie się liczby mieszkańców w miastach od 30—100 tysięcy liczących na korzyść większych miast.

DO POLSKI
karty okrętowe
na najlepsze linje po cenach kompanijnych, naplaszle po rozkład jazdy i informacje do:
Agencji Stowarzyszenia Mechaników Polskich
224 East 57th Str.
New York,
N. Y.

Niniejszem zawiadamiam, że otworzyłem nowy
Skład Mięsa Wieprzowego
i rozmaitych wędlin, polskiego wyrobu Obsługa nasza zasługuje na poparcie Polonji.
Ed. Rogalewicz
320 West 40 St., New York City

RESTAURACJA
DOMU NARODOWEGO
przy 19-23 St. Marks Pl., New York
Poleca Szan. Polonji Nowego Yorku i okolicy swą wyborną prawdziwą POLSKĄ KUCHNIĘ
Cena obiadu w dnie powszednie 65c
Kołduny litewskie
Prosimy o poparcie. ZARZĄD

J. HELLER
ADWOKAT I NOTARJUSZ
przyjmuje wszelkie sprawy amerykańskie, jakoteż stare-krajowe w swojem biurze przy
233 E. 14th Street, New York City
Bezpłatna porada prawna między 5-tą a 6-tą wieczorem.

Telefon: Orchard 1521.
JÓZEF HALICKI, M. D.
LEKARZ —
GODZINY:
od 8 do 2 po południu.
i od 6 do 8.30 wieczór
W niedzielę do godziny 2 po południu.
211 EAST 10 STREET
NEW YORK.

DR. BRYAN
333 East 17 St., New York City
(pomiędzy 1 a 2 Ave.)
LECZY CHRONICZNE CHOROBY krwi, nerwów, nerek i pęcherza, mężczyzn wyłącznie.
Godziny:
od 9 rano do 9 wieczór.
W niedzielę od 9 rano do 1 po połud.

DOKTOR MARTINSON
Lekarz na wszystkie dolegliwości
295 East 10th St., blisko Ave. A
Godziny urzędowe: Od 8 do 10 rano; 12:30 do 1:30 pop. i 6 do 8 wiecz.
W Niedzielę: 3 do 10 rano i 1 do 3 pp.
Telefon: Orchard 3021

Dr. J. Abowitz
Specjalista chorób męskich i kobiecych. — Aparaty do Promieni Rentgena i badań i zapłaceń.
Godziny od 9 rano do 8 wieczór.
W niedziele do 1 popołudniu
329 East 10 ulica
pomiędzy Ave. A i B.

DR. KAUFMAN
— Mówi po polsku —
Specjalista wszech chorób kobiecych
AKUSZER
leczy choroby wewnętrzne i krwi bez operacji.
111 E. 7th St., New York City
Telefon Orchard 6352.
Godziny przyjęć od 1 do 3 wiecz.
NOWY OPIS DR. KAUFMANA
488 — 6th Ave., Astoria, L. I.
Telefon Astoria 3572.
Godziny przyjęć od 9:30 do 12 w p.

220 EAST 14th STREET
Blisko Trzeciej Avenue
Dajemy najlepsze kursa we własnym języku, uczące naprawy i jazdy na automobilach ostatniej konstrukcji. Gwarantujemy otrzymanie pozwolenia
Klasy otwarte dziennie i wieczorem.
KOMPLETNY KURS $25.00.
NATIONAL AUTO SCHOOL
220 East 14th Street, near 3rd Avenue

ARENA AUTO SCHOOL
POLSKA SZKOŁA
Automobilowa
Czy chcecie zostać dobrymi mechanikiem i nauczyć się od „a" do „z" powożenia i mechaniki. Jedyna szkoła w York City, posiadająca liczny kompiet różnych typów samochodów modeli 1923 roku. Osiem samochodów do powożenia. Licencja stanowa gwarantowana. Wszystkim studentom wydawany jest po skończeniu kursu specjalny dyplom mechanika.
Napiszcie po bezpłatny katalog.
Szkoła otwarta codziennie od 9 rano do 9 wieczór.
A. Michałowski, inżynier
ARENA AUTO SCHOOL
151 West 54 St., New York

WIADOMOŚCI Z NEW JERSEY

NEWARK

Nowy właściciel

Znana powszechnie restauracja polska „Quo Vadis", 81 Hay St. przeszła w ręce nowego właściciela, którym jest ob. Karol Niewiński, szeroko znany w kołach polskich. Uroczyste otwarcie pod nowym zarządem nastąpi w sobotę wieczór. Nowy gospodarz przygotował wiele niespodzianek, a między innemi zamówił orkiestrę, która będzie przygrywać podczas kolacji. Ob. Niewiński zaprasza wszystkich smakoszów, zapewniając, że potrafi zadowolnić najwybredniejsza podniebienia i.. żołądki. Dlatego też, gdy Cię kto zapyta „Quo Vadis" (dokąd idziesz) powiedz mu: 81 Hays ulica.

„The Life Club of Girls"

Na wycieczce Klubu Życia w Pine Brook, N. J. powzięto myśl, aby w Newarku zorganizować klub z młodych polskich panien na sposób, jak jest zorganizowany z młodych mężczyzn „Klub Życia". Chętnych kandydatek do klubu zapisało się na początek 12. Są to przeważnie młode panienki, a cieszą się, że będą mieć swój własny klub.

Każda inteligentna panienka od lat 16 do 30 (takiej niema, która liczy 30 lat, wszystkie są poniżej tego wieku) zostanie przyjęta.

Celem tego klubu ma być nauka i zabawa w koleżeńskiem kole.

Pierwsze zebranie ma się odbyć w piątek, t. j. dzisiaj 29-go czerwca o godz. 8-ej wiecz. w Domu Narodowym Polskim, 48 Beacon ulica, Newark, N. J., na którem nastąpi wybranie zarządu.

Niech żyje Polska Młodzież!

R. A. Borkowski.

Telefon Waverly 4521.
DR. JÓZEF MICHALSKI
b. major-lekarz Wojsk Polskich
Godziny przyjęć:
od 9—10 rano
od 1—2 popoł.
od 7—8 wieczór.
W niedzielę od 10—12 rano.
14 Belmont Ave.
Newark, N. J.

POLSKIE BIURO POŚREDNICTWA PRACY
Potrzebujemy zawsze dziewcząt do różnych obowiązków i mężczyzn na farmy, do restauracji i fabryk.
Zapewniam dobrą zapłatę.
M. NALIKOWSKA
555 Market Street, Newark, N. J.
Tel.: Market 6967.

WASHINGTON MUSIC STORE
Pierwszorzędni Instruktorzy-Artyści GRY NA HARMONJI
BALABANOW BROS.
Konserwatorjum gry na Skrzypcach, Mandolinie i Banjo.
PRYWATNE LEKCJE
Przyjmujemy zamówienia na występy koncertowe.
267 Springfield Avenue, róg Boyd Street, Newark, N. J.

BLOOMFIELD

Dom Narodowy

W przyszłą niedzielę o godz. 2-ej po poł. odbędzie się tu uroczystość zakładania kamienia węgielnego pod Dom Narodowy. Dotychczasowy Dom Polski, który okazał się absolutnie zamały dla szybko rozwijającej się osady polskiej, jest własnością jednego z najstarszych towarzystw lokalnych, a mianowicie Tow. Imienia Ks. Józefa Poniatowskiego, które spotężniało, gdy przed kilku laty połączyło się z nim inne Towarzystwo polskie, a jest nim Towarzystwo św. Walentego.

Podczas trzyletniej egzystencji tego domu, zdołano wypłacić przeszło 34 dolary dywidendy na każdą 10-dolarową akcję. W ostatnim roku uchwalono nie wypłacać dywidendy, by zwiększyć kapitał potrzebny na budowę nowego większego Domu Narodowego. Koszta budowy nowego Domu będą wynosić około 60 tysięcy dol. Dotychczas rozsprzedano tak. zw. „mortgage bonds" pomiędzy akcjonarjuszami za sumę 35 tysięcy dol. Nowy Dom stanie zaraz obok starego na narożniku Myrtle Ave. i Chapel ul.

Nadmienić trzeba, że polonja tutejsza żyje w przykładnej zgodzie i zasługuje w zupełności na uznanie, za prowadzenie umiejętnie wszelkich spraw i interesów.

GARFIELD, N. J.

WYCIECZKA I PIKNIK

Okręg V Polskiego Stronnictwa Ludowego „Wyzwolenie" urządza wielką wycieczkę i piknik dla obywateli z New Yorku, Brooklyna, Maspeth, Jamaica, Corona, Astoria, Jersey City, Staten Island, Bayonne, Harrison, Newark i okolicy.

Zjedziemy się na wspólną familijną zabawę do Belmont Park, Garfield, N. J. (przy Passaic, N. J.), w niedzielę dnia 1-go lipca, 1923 r. Początek o godzinie 12ej w południe do 12 w nocy. Wstęp 25 centów.

W Garfield zawsze wesoło było
Pamiętam te chwile westchnienia;
Tam się zabawiać będziemy wesoło,
Na wspólnej zabawie Wyzwolenia

Garfield, był, Garfield będzie,
Garfield, Garfieldem zostanie.
Która panna nie przybędzie,
Starą ciocią pozostanie.

Bilety wcześniej do nabycia u członków Okręgu V. Wyzwolenia w każdej miejscowości, a w dzień zabawy, przy kasie.

JERSEY CITY

PIKNIK

Oddział im. L. Warzyńskiego Z. S. P. w Jersey City urządza piknik dnia 1-go lipca, w Washington Grove Park.

Z BROOKLYNA

20 pasażerów rannych skutkiem najechania samochodu ciężarowego na tr amwaj

UROCZYSTE ZAMKNIĘCIE ROKU SZKOLNEGO TOW. OŚW. M. KONOPNICKIEJ, W DOMU NARODOWYM NA DRIGGS AVE.

Zamknięcie roku szkolnego otworzył prezes ob. M. Zabo i poprosił nauczyciela wyżej wspomnianej szkoły, ob. A. Salika do przeprowadzenia dalszego ciągu programu. Ob. Salik na wstępie swego przemówienia poprosił na sekretarza niżej podpisanego, a na estradę gości z New Yorku z Ligi Kobiet w osobach pań: Piżewskiej., Popiel i p. Popiela, jakoteż pannę Mrozównę, p. Habielskiego i ciała nauczycielskiego, przyczem nadmienił, iż grono obywateli poważnie myślących, zorganizowało przy Domu Narodowym szkołę wieczorną w tym celu, ażeby dziatwę urodzoną tu w Ameryce, uchronić przed wynarodowieniem i wpajać w nią ducha polskości, żeby nie zapominała języka swych ojców, a w przyszłości żeby się chlubiła swoją narodowością. — Polską.

Następnie wystąpiła dziatwa w strojach narodowych i odśpiewała hymn amerykański „Star Spangled Banner" i „Rotę" Konopnickiej. Po odśpiewaniu rozdano świadectwa, a po rozdaniu świadectw, dzieci wyżej wspomnianej szkoły popisywały się deklamacjami, śpiewem, grą na skrzypcach i na pianinie. Program był bardzo obfity i urozmaicony. —

Ślicznie odtańczyła walca klasycznego p. Janina Kowalska, również został odtańczony na scenie „Mazur" (4 pary) a na dużej sali „Krakowiak" (16 par) w strojach narodowych przez dziatwę szkolną (oba tańce pod kierownictwem p. Habielskiego).

Obchód zakończono ogólnym marszem dziatwy na sali, niosąc sztandar narodowy.

Rodzice mieli sposobność sami się przekonać, jak żmudną pracę mieli nauczyciele z dziatwą, która przed rokiem ledwo mogła władać językiem polskim, a na zakończenie roku szkolnego, już mogła wystąpić z deklamacją i śpiewem. Następnie rodzice, jakoteż i dziatwa bawili się ochoczo przy dźwiękach muzyki prof. J. Mroza do późna w nocy.

Należy się szczere uznanie i serdeczne podziękowanie pannie Mrozównię za bezinteresowne nauczenie śpiewu dziatwy, jak również p. Habielskiemu za bezinteresowną naukę tańca.

Szkoda bardzo, że Zarząd Domu Narodowego nie każe poprawić pjanina, gdyż na nim grać było wcale niemożebne; grająca dziatwa musiała wysilać siłę palców na klawisze, które nie chciały się poddawać pod uderzeniem takowych.

Na zakończenie muszę podać smutną wiadomość. Niektórzy rodzice mało dbają o wyniki w postępach nauki swych dzieci, i nie tylko że sami nie przyszli, ale nawet i dzieci swoich nie przysłali po świadectwa; (prawie jedna czwarta część nie przybyła) smutno jest tak gorzką prawdę pisać pod adresem rodziców, ale przez to może obudzi się duch w tych ludziach, i na przyszłość nie będą tak lekceważyć doniosłych spraw, jak oświata młodej latorośli w duchu narodowym — ocenią pracę i zasługę tych krzewicieli światła i doda im otuchy do dalszej pracy na niwie oświaty i przybędą wszyscy.

St. Cywiński.

NAJWIĘKSZE TANIOŚCI W BAY RIDGE
BLISKO SUBWAY
8 familijny dom, murowany, po 4 pokoje z wanną. — Rentu rocznie $2280. Wydatki roczne włączywszy janitora. $1256. Czystego dochodu $1024. Cena $16,000. Gotówki $3600. Przyjdźcie zaraz.
6 familijny dom murowany, po 4 pokoje z wanną. — Rentu rocznie $2040. Wydatki roczne włączywszy janitora $1128. Czystego dochodu $914. Cena $15,000. Gotówki $4000. Działajcie natychmiast.
8 fam. drewniany, 4 pokojowe apartamenta, rent rocznie $1920;— rozchód $950; dochód $978. Cena $12,500. Gotówki $3,000; reszta z dochodu za rent.
Po inne tanfości jakoteż w sprawie pożyczki na 2 i 3 hipotekę zobaczcie nas.
LEON SOKOŁOWSKI
Biuro Realnościowe i Asekuracyjne
589—4 Ave., Brooklyn, N. Y.
DOJAZD: — 4-ej Ave pociąg lokalny. Zejść na stacji Prospect Avenue.

Kobieta - złodziej

Wczoraj w sądzie Heights odbyło się wstępne śledztwo w sprawie rabunku, którego dokonała kobieta, 26 letnia Virginia Pritchard, z pn. 229 Corona Av. Oskarżenie wniósł J. Miller, 28 W. 128 ulica, twierdząc, że Pritchard skradła mu $126 gotówką i pierścionek z brylantem.

Oskarżyciel podaje, że aresztowana obrabowała go, gdy spał w pociągu kolei podziemnej, na linji „Corona—Grand Central". Aresztowana do winy się nie przyznaje, ale policja ma nadzieję, że gdy posiedzi kilka dni pod kluczem, będzie szczerą.

W dniu 30-go czerwca r. b. Oddział 26 Pol. Rob. Kasy Chorych zwołuje półroczne posiedzenie, na którem wszyscy członkowie być powinni.

Szanowni Towarzysze! Starajcie się o wzrost organizacji. Organizujcie swoich przyjaciół i znajomych — niech organizacja Pol. Rob. Kasy Chorych skupi cały zespół demokracji na wychodźtwie. Niech nie brakuje w niej ani jednego uświadomionego obywatela.

Zapraszamy wszystkich członków do wspólnej pracy.

Za Oddział 26 Pol. Rob. Kasy Chorych:

Jan Kowalski, sekr.

GREENPOINT

Polsko-Narodowe Tow. „Zmartwychwstanie" podaje do wiadomości Szan. Rodaków, iż na ostatniem posiedzeniu, które się odbywa w każdy piątek miesiąca w sali pn. 678 Leonard ulica, uchwalono, aby jeszcze na dwuch posiedzeniach, to jest 6-go lipca i 3-go sierpnia, był wolny wstęp do tegoż Towarzystwa dla kandydatów od 15 do 35 lat. Świadectwo zdrowia nie wymagane od 35 do 40 lat przez doktora. Opłata miesięczna 35c., benefit po 6-ciu pełnych miesiącach, 5 dol. w razie choroby. Korzystajcie zatem Szan. Rodacy ze sposobności i wstępujcie w nasze szeregi.

Wł. Rojewski, sekr. kor.
188 Dupont St.

Parafja Kościoła Katol. Narodowego w Greenpoint
urządza
W SOBOTĘ, DNIA 30-GO CZERWCA, 1923
o godzinie 7:30 wieczorem
Wielki Wiec
w Domu Narodowym, 261-7 Driggs ave., Brooklyn
Wiec odbędzie się w sprawie zakupna kościoła, 678 Leonard Street, na własność parafji polsko-narodowej w Greenpoint. Przemawiać będą ks. b-p Fr. Hodur, który właśnie powróciwszy z Europy i Polski, przedstawi swe wrażenia z kraju i z obecnych księży narodowych, przemawiać będzie ks. Wł. Trzepierczyński, proboszcz z So. Brooklyna, następnie mówcy cywilni. — Ks. b-p Hodur odprawi sumę i wypowie kazanie w kościele Zmartwychwstania, 678 Leonard St., o godzinie 10-ej rano.
O jak najliczniejsze przybycie na wiec uprasza *Proboszcz i Komitet.*

Zlot I. Związku Sokołów Polskich odbędzie się w niedzielę dnia 1 lipca, br., w siedzibie gn. 104, Z. S. P., — 278 New York Ave., Newark, N. J.

Program:

Zbiórka o godzinie 8 rano.

O godzinie 9 wymarsz do kościoła na Mszę św. O godzinie 10-ej śniadanie. O godzinie 10:30 ćwiczenia próbne. O godzinie 12-ej przyjęcie dziatwy przez Stowarzyszenie Polskich Przemysłowców miasta Newarku.

O godzinie 1 popołudniu wymarsz do Parku „East Side", — (przy ul. Walnut i Van Buren), na ćwiczenia zawodowe i ogólne „ćwiczenia wolne". — O godzinie 4 powrót na plac Sokoli i zakończenie ćwiczeniami popisowemi poszczególnych gniazd, poczem nastąpi rozdanie nagród i zamknięcie Zlotu.

O godzinie 6 wieczorem odbędą zię zapasy Okręgowe na placu Sokolim o szampionat Okręgu I-go. Do zapasów stanie 10 zapaśników. Po zapasach zabawa do godziny 11 wieczorem.

Dojazd tramwajami „Kinney" linji Elm lub Tyler St. Wsiadać na Broad i Market Sts., Newark N. J.

DO RODZICÓW DZIATWY SOKOLEJ

Ostatnie ćwiczenia przed Zlotem, dziatwa ma się stawić we czwartek o godzinie 6:30 w Washington Irving High School i w piątek w Domu Narodowym, o godzinie 7 wieczorem. Dziatwa, która jest zapisana do popisów, ma się zgłosić we czwartek, na wyżej wskazany adres.

Ubrania ćwiczebne na Zlot — chłopcy: Białe spodnie i koszulki; dziewczęta: Białe Bluzki i granatowe Bloomers.

Uwaga: — Koszta za Zlot pokrywa Gniazdo.

Tel.: Greenpoint 4086
Jeżeli dokucza Wam bóle głowy albo oczu, poradźcie się specjalisty chorób oczu w
MEDOFF OPTICAL CO.
836 MANHATTAN AVE., Naprzeciw Greenpoint Teatru

Realności idą w górę!
KTO KUPI DOM TERAZ — ZROBI BARDZO MĄDRZE!
Mamy na liście domy o różnej cenie, we wszystkich dzielnicach Brooklyna
Nasz własny adwokat sprawdzi prawo własności (property search), uskuteczni kontrakt kupna i sprzedaży.
Pożyczka Pieniędzy na Hypoteki
ASEKURACJE WSZELKIEGO RODZAJU.
Eugene E. Kovach
206 Driggs Avenue, Brooklyn, N. Y.

BACZNOŚĆ RODACY!

Parafja kościoła Katol.-Narodowego w Greenpoint urządza wielki wiec w sobotę, dnia 30 czerwca 1923 r. o godz. 7:30 wieczorem w Domu Narodowym, 261-7 Driggs Ave., Brooklyn, N. Y.

Wiec odbędzie się w sprawie zakupna kościoła pn. 678 Leonard ulica, na własność parafji Polsko-Narodowej w Greenpoint.

Przemawiać będą ks. bp. Hodur, który właśnie powróciwszy z Europy i Polski, przedstawi swe wrażenia z kraju i z obecnych księży narodowych, przemawiać będzie ks. Wł. Trzepierczyński, proboszcz z So. Brooklyna, następnie mówcy cywilni.

O jak najliczniejsze przybycie na wiec uprasza

proboszcz i komitet.

Nauka języka polskiego w szkole Św. Krzyża, 161—15-ta ul. w South Brooklynie, N. Y. rozpocznie się w czwartek, dnia 5 lipca b. r., o godz. 9-ej rano. Nauki udzielać będzie ks. W. Trzepierczyński, 161—15-ta ul., Brooklyn, N. Y., tel. South 1909.

Tel. Stagg 8711.
DR. S. REINHARD
CHOROBY OCZU, USZU i GARDŁA
Osobiera okulary.
GODZINY: — Rano od 10 do 1 od 6—8 popołudniu. W niedziele 9—11 rano.
461 BEDFORD AVENUE
róg Division ul., Brooklyn, N. Y.
— Mówię po polsku. —

Tel: 1945 Greenpoint.
DR. C. TOKARSKI
POLSKI DENTYSTA
178 Driggs Avenue,
naprzeciw kościoła polskiego.
Godziny Biurowe:
Od 9 do 8 wieczór. BROOKLYN.
w środę do 4 wieczorem.
w niedziele do 12 w południe.
ZNIEKSZTAŁANIE GAZEM.

Phone Greenpoint 5812.
DR. ANTONI PETRIKO
DENTYSTA - CHIRURG
229 BEDFORD AVENUE
cor. North 4th St.

POLSCY LEKARZE

Tel. Greenpoint 5716.
DR. LOUIS S. GRYCZ
102 Kent Street
Brooklyn, N. Y.
Pom. Manhattan Ave. i Franklin St.
Od 1 do 2 i od 4 do 8 wieczór.
W niedzielę od 12 do 2 popołudniu.

Telefon: South 936.
St. M. Lewandowski, M. D.
Specjalista Chirurg
GODZINY:
8-9 rano; 1-2 popoł. 6-8 wieczór.
W niedziele i święta 8-10 rano.
767 Fourth Avenue, blisko 23 ulicy, Brooklyn, N. Y.

Tel.: 0439 South.
DR. A. W. RUBIN
CHOROBY KOBIECE I CHIRURGJA
206 — 17th Street, Brooklyn, N. Y.
Godziny urzędowe:
od 11 do 1 po południu.
od 7 do 8 wieczór.
W niedziele tylko na umówienie.

Dr. Franciszek W. Wiński
Dwa biura w Brooklynie:
668 Lexington Ave. i 1ie Avenue 8 St. blisko Nassau St. blisko Marty St.
Godziny:
Od 6 do 8 wieczór. Od 9 do 10 rano
Od 1 do 2 popoł. Od 6 do 8 wieczór
Tel. Greenpoint 3785 i Greenpoint 3403

Telefon: Greenpoint 2279.
Dr. Marion R. Siudziński
GODZINY OFISOWE:
1—3 po południu i 6—8 wieczór.
W niedziele od 9 do 12 rano.
172 Metropolitan Ave.
pom. Bedford Ave. i Berry St.
BROOKLYN, N. Y.

UDAJCIE SIĘ PO
MEBLE
DO SWEGO!
NAJWIĘKSZY SKLEP
posiadający wszelkie gatunki mebli, absolutnie gwarantowanych
CENY NAJTAŃSZE.
Dostawiamy natychmiast do wszystkich dzielnic New Yorku i okolicy.
GOTÓWKĄ LUB NA SPŁATY
Macy's Bros
198-200 GRAND STREET,
BROOKLYN, N. Y.
pomiędzy Bedford i Driggs Aves.

W SIDŁACH DJABŁA

Napisał
WŁODZIMIERZ SULIMA POPIEL

(Ciąg dalszy).

Jakkolwiek początkowo nie wierzył temu, aby kompletnie wyniszczony przez niego i ograbiony starosta zdołał tak rychło przewyższyć jego w siłach, poznał teraz jednakże, że się omylił. Opaliński był teraz wobec niego mocarzem.

Djabeł uląkł się po raz pierwszy może w życiu naprawdę. Ale mimo błagalnych próśb, zanoszonych do króla i wpływowej szlachty, aby wzięli go w obronę i do zgody między nim a Opalińskim doprowadzili, nie zamierzał on wcale na serjo zawierać pokoju. Chodziło mu tylko o to, aby uzyskać zwłokę na kilka miesięcy, zanim nie przybędą mu z pomocą nowe zastępy sabatów od Gabryela Batorego z Siedmiogrodu.

Ale oczekiwane posiłki z Węgier nie nadchodziły, mimo, że wielkie sumy łożył na nie i słał ciągle gońców, aby z marszem się śpieszono.

Tymczasem Leżajsk i okopy za miastem przybrały charakter wielkiego obronnego obozu. A fantazja i ochota do bitki rosła pośród żołnierzy ustawicznie, bo świadomość o szczupłych siłach Djabła podniecała ich umysły.

Oberża Dubiela dniem i nocą rozlegała krzykami i śpiewem starszyzny wojskowej, która w najlepszej zgodzie zabawiała się z mieszczanami, gromadzącymi się tutaj dawnym zwyczajem.

Ale brakło tu już pana Tulejki, jego przemówień i światych rad. Teraz przewodził zwyczajnie sukiennik Zawada, który coraz wytrwalej zaglądał w ostatnich czasach do szklanicy, i żalił się zawsze na upadek rycerskiego ducha, i brak łączności między leżajskimi mieszczany.

Na zamku nie poczynał Głuchowski żadnych zarządzeń obronnych. Nie miał w tym kierunku rozkazów, bo napad Djabła nie był teraz wcale przewidywany. Spotkanie z nim, gotowano snać w innem miejscu.

Anka od śmierci Godlewskiego, zmieniła się prawie do niepoznania. Kiedy dawniej, oprócz ukochanego burmistrza, nikt więcej poza domem jej nie obchodził, teraz wszystko poczęło ją żywo interesować, co dotyczyło wyprawy przeciw Stadnickiemu. Znała wszystkich dowódców, słuchała chętnie ich narad, jakie prowadzili u jej ojca na zamku, udawała się często do okopów za miasto, gdzie ruch i przygotowania do wyprawy były w pełnym toku.

Ale choć smutek stale gościł na jej czole, zawsze gniew budził się w jej piersiach i oczy rozpalały się żywym płomieniem, jeśli kto kiedy wymienił przy niej nazwisko Stadnickiego. Tyle napłakała się już w życiu, tyle smutków i burz przemknęło przez jej serce, że dobrze zahartowała się na dalszy żywot — w tych bólach i zawodach. Nie roniła już łez, nie rozpamiętywała nad swoją niepowetowaną stratą, tylko powtarzała sobie zawsze słowa zmarłego:

— On... Djabeł... temu winien!...

I z jakimś błyskiem zadowolenia w oczach, przypatrywała się żołnierzom, którzy gotowali broń przeciw temu, za którego sprawą tyle nieszczęść spadło na całe leżajskie starostwo.

Wierną towarzyszką Anki, była teraz zawsze Iwonka, która od czasu wyjazdu Grabińskiego, pozostawała nadal na zamku. I jak dawniej za życia Godlewskiego, niejednokrotnie zdradzała Anka przed nią swoje serdeczne tajemnice, tak teraz Iwonka w zaufaniu, spowiadała się ze swoich myśli i uczuć, jakie właśnie przeżywała.

Iwonka — kochała się.

Na śmierć nabiła sobie głowę Wasylem Szowlehą, urodziwym kozakiem z oddziału ks. Ostrogskiej, gotującego się w mieście przeciw Stadnickiemu.

Anka siedząc wieczorem na ławce w wirydarzu, słuchała często długich wynurzeń swojej towarzyszki, i wtedy łzy perliły się jej w oczach i gęsto spływały po twarzy, bo własne wspomnienia minionych, a nigdy nieziszczonych snów, sercem jej szarpały.

Skoro Iwonka łzy jej raz obaczyła, przeraziła się wielce.

— Mościa panno... wybaczcie mi łaska wie moje słowa... nie będę więcej mówiła o tem — poczęła zawodzić obejmując jej kolana.

— Mów dalej... mów... — poderwała żywo Anka. — Okruchami wspomnień, minionych, szczęśliwych chwil teraz tylko żyję... Nie szczędź mi tych łez, które opowiadania twoje wywołują, bo łzej mi stokroć wspominać ze łzami minione dni jasne, jak że śmiechem rozmyślać o przyszłym swoim losie...

Więc Iwonka z rozjaśnionemi oczyma, rada prawiła dalej o swoim Wasylu, tuląc się do jej kolan.

— I ty go naprawdę tak gorąco kochasz? — zagadnęła ją raz Anka.

— Nad życie miłuję go panienko! — wybuchnęła namiętnie dziewczyna.

(Ciąg dalszy nastąpi).

Unje maszynistów i konduktorów kolejowych zamierzają żądać podwyżki

CLEVELAND, 27 czerwca. — N. G. Lee przewodniczący wielkiej unji maszynistów kolejowych i Sheppard, przewodniczący konduktorów kolejowych zwołali na 9 lipca do Chicago posiedzenie naczelnych komitetów tych organizacji, aby się naradzić nad żądaniem podwyżki zapłaty dla członków swoich organizacji. Organizacje unjine innych kolejarzy jak palacze, zwołują konferencje w tym samym celu nieco później, aby wspólnie z organizacją maszynistów i konduktorów przedłożyć właścicielom kolei swo je żądania o podwyżkę zapłaty.

Robotnicy w warsztatach okrętowych otrzymają 10 procent podwyżki

WASHINGTON, 28 czerwca. Wydział zarrządzający w warsztatach kolejowych opowiedział się w raporcie do departamentu floty za podwyżką 10 procent dla wszystkich pracowników warsztatowych, wchodzącej w życie z dniem 1 lipca.

POSZUKIWANIA
(Information Wanted)

Konsulat Generalny Rzpltej Pol skiej uprasza osoby niżej wyszczególnione (lub osoby mogące udzielić informacji o nich) o łaskawe zgłoszenie się pisemne lub osobiste do Konsulatu Generalnego, 953 Third Ave., New York City, celem otrzymania wiadomości w sprawach rodzinnych lub majątkowych.

Madejski Teodor z Lubelskiego, kapitan W. P., Baltimore, Md.

Kazimierz Antoni z powiatu Łęczyckiego.

Dołęga Bolesław i Aleksander, 227 Berry St., Brooklyn, N.Y.

Trzaska Stanisław, 149 Hamilton St., Hartford, Conn.

Kalkstein Alfred, Józef i Henryk z Rypina.

Kalkstein Helena z Sempławskich (od lat 20 zamieszkały w Brooklynie, N. Y.).

Pac Władysław i Wiktor, poszukiwany przez Bolesława Pacza w Niemczech.

Andrianow Jan, 2836 N. Bailey Street, Phiala., Pa.

Balawajder Józefa z domu Tebień, 4354 Bermuda St., Philadelphia, Pa.

Podgórski Antoni, Box 183, Aast Quogue, L. I. N. Y.

Kotfis Józef, Box 407, Cokenburg, Pa.

KALENDARZYK ZABAW.

1 Lipca — Wycieczka 5 Okr. Pol. Stron. Lud. „Wyzwolenie" w Belmont Park, Garfield, N. J.
8 Lipca — Piknik Kółka Oświaty i Tow. Wolna Polska w Clinton Parku, Maspeth Ave., L. I.
15 Lipca — w Manhattan Casino Parku, przy 158 ulicy i 8 Ave. Wielki Piknik Zjedn. Spiew. Polskich
5 Sierpnia—Piknik Zlączonych Tow. M. Konopnickiej, Nowe Życie, Kółka Przyjaciół i Tow. Wz. Pomocy Narajów, w Ujmer Parku w Brooklynie,
5 Sierpnia — Piknik Kom. Lokalnego agitacyjnego Zw. Soc. Polskich w Liberty Parku, Astorja, L. I.
6 Października— Koncert i ba Tow. Spiewu „Harmonja" w Domu Narodowym, przy 8 ulicy w Nowym Yorku.
20 Października, 10-letni Jubileusz i Koncert Tow. Spiewu Dzwon Zgnuta w Domu Narodowym, 261 Driggs Ave., Brooklyn.
26 Października — Koncert Tow. Sp. „Dzwon Zygmunta" w Domu Narodowym, 261 Driggs Ave., Brooklyn.

URODA MŁODOŚĆ

Polski lekarz. Z wielką starannością leczy chorych mężczyzn, niewiasty i dzieci. Specjalnie: Rozwlewanie nóg, usuwa i twarzy; usuwania smarszczek z twarzy i t. d. Codzienny konsultacyjny od 9 rano do 7 wieczór. W świąteczne dnie i w niedzielę do 4 popołudniu.

Książeczka darmo.

DR. G. BUKKI
58 E. 93rd Street
New York City

GĘSI KACZKI KURY
Świeże każdego dnia

Nie trzeba czekać aż nastawa wzgórz. Drób czyszczony bezpłatnie. Nasze ceny są najniższe w mieście. Torba do zakupów dawna darmo przy każdym zakupieniu.

POLISH AMERICAN POULTRY MARKET
248 Bowery
bliski Houston St
i 420 West Street, Brooklyn.

Automobile na Licytacji

Wszystkie wyroby i modele
Stosownie do stanu kieszeni każdego. Sprzedawane na PUBLICZNEJ LICYTACJI każdego poniedziałku, środy, czwartku i soboty. BROWN'S 3rd Ave., róg 11th St. Automobile zawsze na wystawie.

Praca dla Kobiet (Help Wanted Female) i Mężczyzn (Help wanted Male)

6 DOBRE POSADY
mogą nabyć przez pośrednictwo Polsko-Amerykańską Agencję.
kucharze, kucharze na drugą rękę, stużące, pokojówki, kelnerki, porterzy, mężczyźni do mycia naczynia i inni pomocnicy w hotelach. Setki miejsc do zajęcia codziennie. Mężczyźni czekają w biurze niżej was zaangażować.

UNITED EMPLOYMENT AGENCIES INC.
165 E. 72nd ST., bliско 3rd Ave., N. Y
(tfn-m)

KTO CHCE JECHAĆ DO KRAJU na roboczym okręcie przy lekkiej pracy, niech się zgłosi do: Greenwich Labor Agency, 129 Greenwich St., New York.

Praca dla Kobiet (Help wanted Female)

KOBIET
do ogólnego czyszczenia w hotelach na noc; stała praca; dobra zapłata.

FRANKEL
353—FIFTH AVENUE, N. Y. C.
Wejście na 34 ulicy. (30m)

KOBIET DO CZYSZCZENIA
do pracy w sklepie hurtownym
ROGERS
Fordham Road & Park Avenue
143rd St. & Third Ave.
(29f)

DZIEWCZĄT POTRZEBA
do pracy w oddziele pakowania
THE HARRAL SOAP CO.
132 Havemayer Street,
Brooklyn (3f)

Madejski Teodor z Lubelskiego, kapitan W. P., Baltimore, Md.

PRESEREK
doświadczonych na delikatnych, czyszczonych i farbowanych ubraniach. Dopiero niedawno otworzyliśmy naszą nową fabrykę i mamy najlepsze i najsanitarniejsze warunki w rzemiośle czyszczenia i farbowania. Godziny od 8 do 5 wieczorem, w sobote pół dnia. Dobra zapłata; stała praca.
Zgłoszenia:
L. BLAU & SONS, INC.
54 Seventh Avenue, Long Island City.

DZIEWCZĄT
potrzeba do obsawania koronką, kołnierzy itp. Oppenheim & Baruch, 901 Broadway. (29f)

OPERATOREK
doświadczonych na płóciennych sukienkach, bardzo dobra zapłata, stała praca. Zgłaszać się natychmiast. Eurick Bros. 43 Dean St., Engelwood, N. J. Engelwood 250-r. (1f)

Preserek
doświadczonych tylko, praca przy damskiej bieliźnie; dobra zapłata, stała praca. Puritan Underwear, 121 W. 17th St. (5f)

Dziewczął
potrzeba do pakowania mięsa, stała praca, dobra zapłata. Zgłoszenia: 616 West 40th Street. (1f)

Dziewczął doświadczonych
do robienia pakunków i pakowania.
Zgłoszenia:
Strengs Piece Dyeing & Finishing Co.
HAMBURGH AVE. & JANE STREET
PATERSON, N. J. (1f)

SŁUŻACE do sprzątania potrzebne. Zgłoszenia: Private Pavilion, Miss Ferry, 5th Ave. & 99th St. (29f)

OPERATOREK doświadczonych na Singer maszynach do szycia. Zgłoszenia: Effo Mfg. Co., 1437 Gates Ave., Brooklyn. (1f)

DZIEWCZYNY do maglowania potrzeba, stała praca, mieszkanie i wikt. Hotel Teresa, 125th St. & 7th Ave. (1f)

FREDERS, folders i receivers potrzebne. Vanderbilt Hotel, Park Avenue & 33rd Street.

DZIEWCZĄT potrzeba do nauki we fabryce; 413. Miller Finishing Co., 15 Vandewater St. (30f)

DZIEWCZĄT do zawijania bandaży. National Pharmacal, 207 Pearl Street. (30f)

DZIEWCZĄT do polerowania posłanicznych naczyń i china. Hirsch, 73 Bleecker St. (30f)

SHUTTLERS potrzeba na lewej ręki 15 yardowej maszynie; dobra zapłata. Highpoint Auto Emb. Works, 609 Highpoint Ave., West Hoboken, N.J. (30f)

DOŚWIADCZONYCH egzaminatorek, dziewcząt do wykończania robótek dziewczęcy do nauki przy robotach damskich kołnierzy i t.p. Kaelin Ruesch & Co., 810 Monastery St., West Hoboken, N. J. (30f)

POTRZEBA doświadczonych operatorek na Singer i Union Special maszynach do szycia. Również dziewcząt do nauki, dobra zapłata podczas nauki. M. Berkowitz Co., róg Water & Washington Streets, New Brunswick, N. J. Wziąć elewator do 5tego piętra. (30f)

DZIEWCZĄT potrzeba do pracy przy maglowaniu, doświadczonych tylko. Zgłoszenia: Independent Wet Wash Laundry, 261 Hersel St., Brooklyn. (29f)

BRAIDERS doświadczonych na American Machines potrzeba. Liberty Braiding Co., East 146th St. & Locust Ave., Elm Avenue stacja, Brighton linja subwaya, Brooklyn. (29f)

DZIEWCZĄT potrzeba do wyuczenia się robótek i stałego fachu. 14 na poczatek. Excellent Sample Card, 121 Fifth Street. (29f)

DZIEWCZĄT potrzeba do wyuczenia się szycia na maszynach. Zgłoszenia przez cały tydzień. Morris Katz, 112 Greene St., ostatnie piętro. (2f)

DZIEWCZĄT potrzeba do pomocy przy lekkiej robocie we fabryce. Doświadczenie nie wymagane. Zapłata 14. Eugene Ltd., 439 4th Ave., 2 piętro. (28f)

POTRZEBNE dwie polskie kobiety do pracy w kuchni. Zgłoszenia Varimer & Ranch's Restaurant, Oakland Beach, Rye, N. Y. (30f)

OPERATORKI w pralni potrzeba, doświadczonej na power press, również potrzebujemy dziewczyny do prasowania familijnej bielizny. Dziewcząt do maglowania. Dobra zapłata i wikt. Post Graduate Hospital, 20th St. & 2nd Avenue (30f)

DZIEWCZĄT
do lekkiej roboty we fabryce przy pudrze i talcum.
VIVAUDOU
65—37TH STREET,
BROOKLYN (29f)

DZIEWCZĄT I KOBIET
do wyuczenia się operowania książek; znakomite warunki pracy; dobra zapłata, stała praca.
SCHWEINLER PRESS
406 HUDSON STREET,
NEW YORK CITY (30f)

POTRZEBA dziewcząt do ręcznego prasowania, muszą być dobre robotnice. Zapłata 18.50 dziennie. Zgłoszenia osobiste. Bergen Pike tramwaje przejeżdżają koło fabryki. Kleanest Laundry Co., 132 Bergen Pike, Richfield Park, N. J. (29f)

SHAKERS, feeders i takers off potrzebne; dobre zapłaty, krótkie godziny. Prime Laundry, 49 Elizabeth Street, bliско Canal St. (30f)

DZIEWCZYNY
do pomocy kucharzowi, niema roboty w niedziele i święta, godziny od 7 rano do 4 popołudniu. Wikt darmo. Zgłoszenia. Hulbert Restaurant, 12 Warren Street, New York City. (30f)

PRESEREK do ręcznego prasowania, doświadczonych. Zgłoszenia: Westchester Cleaning & Dyeing Co., 825 South 3rd Ave., Mt. Vernon, N. Y. Oakwood 3-7-6 (1f)

Praca dla Mężczyzn (Help wanted Male)

ROBOTNIKÓW
do kopalni rudy potrzeba doświadczenie nie wymagane dobre mieszkania; tani czynsz Dla samotnych i żonatych
Pieniądze na przejazd pożyczamy
Zgłoszenia:
571 Jersey Ave.
Jersey City, N. J.
Pytać o p. Pawłoskiego.
(3m)

MĘŻCZYZN
do pracy we fabryce.
dobra zapłata.
MENDOZA
6 PIETRO, 672 HUDSON STREET,
NA 14 ULICY. (4m)

MĘŻCZYZN
potrzeba do ładowania wagonów z lodem w Lake Hopatcong, dobra zapłata; tylko 81. dziennie za mieszkanie. Zgłoszenia:
Perth Amboy Coal & Ice Co.,
501 Dutcher Street,
Perth Amboy, N. J. (5m)

ROBOTNIKÓW
do bronzu i żelaza potrzeba przy cotzbinej i budowlanej robocie. Dobra zapłata; stała praca. Zgłoszenia
TIFFANY STUDIOS
Corona, Long Island, N. Y.
(1m)

CHŁOPCÓW
i młodych mężczyzn potrzeba do pracy przy sprawianiu książek. Znakomite warunki, dobra zapłata, stała praca; i budowlanej żelaza.
SCHWEINLER PRESS
405 HUDSON STREET,
NEW YORK CITY (29m)

POMOCNIKÓW POTRZEBA
do tank shop
hammer shop
i budowlanej żelaza.
Praca w Schenectady, N. Y., niema strajków, dobra zapłata. Stała praca.
Zgłoszenia:
AMERICAN LOCOMOTIVE CO.
31 SOUTH STREET,
NEW YORK CITY (30m)

STOLARZY I JOINERS
POTRZEBA
Robota pora godzinami pracy
Zgłaszać się gotowi do pracy.
MORSE DRYDOCK
629 West 23rd Street
(29m)

TKACZY POTRZEBA
Stała praca, zgłoszenia:
J. W. PEARSON & SON
100-140 Harrison St.,
Nutley, N. J.
(1m)

MĘŻCZYZN POTRZEBA
do buteikowania przy automatycznych maszynach. Meyer Bottling Co., 57 Mangin Street. (30m)

MĘŻCZYZN
do pracy w casing room
stała robota. Dobra zapłata.
616 West 40th Street.
(30m)

30 MURARZY
$12 dziennie; robota potrwa miesiąc; zgłosić się do Atlantic & Court Street, Brooklyn, Rufus H. Brown. (1m)

MĘŻCZYZN potrzeba do robienia czarnych, znamienitych walizek i pudełek kapeluszy. Dobra zapłata, stała praca. Irvington Leather Co., 55 Commercial St., Newark N. J. (1m)

MĘŻCZYZN do pracy we fabryce, stała praca, dobra zapłata. Max Marx Color & Chemical Co., 192 Colt St., Irvington, N. J.

PORTERA potrzeba, zgłoszenia: Private Pavilion, Miss Erwin, 5th Ave. & 99th Street. (29m)

POTRZEBA silnych mężczyzn do pracy we fabryce. Zgłoszenia: Standard Stocking Mills, 356 Hudson Ave., Brooklyn. (29m)

STOLARZY potrzeba. Metric Store Furniture Co., 262 Meserole St. Brooklyn. (1m)

MĘŻCZYZNY do mycia naczynia potrzeba. Zgłoszenia: Steward, Hotel Gotham, 5th Ave. & 55th Street. (29m)

POWER PRESS hands potrzebni, doświadczeni. Zgłoszenia: Gaff Co. Company, 119 Broadway, Brooklyn. (2m)

POTRZEBA piekarza na drugą rękę, stała praca, dobra zapłata. 266 River Road, Edgewater, N. J.

MŁODYCH mężczyzn do ogólnej roboty we fabryce. Dobra zapłata. Zgłoszenia: Lampolier Corp., 1064 Bedford Ave., Brooklyn. (29m)

POTRZEBA mężczyzny do robienia lodu i lody francuskie i amerykańskie. Quinton Ice Cream Co., 302 East 79th St., Rockaway Beach. (2m)

CHŁOPCÓW potrzeba do stałej roboty, zgłoszenia: Independent Wet Wash Laundry, 261 Hersel St., Brooklyn. (30m)

Praca dla Mężczyzn (Help Wanted Male)

POTRZEBA
Robotników do ogólnych robót przy maszynach i w ludwisarni,
stała praca, dobra zapłata,
i dobre warunki pracy.
niema nieporozumień między robotnikami.
Zgłaszać się natychmiast
THE KENNEDY VALVE MFG. CO.
ELMIRA, NEW YORK.
(30m)

SILNYCH MĘŻCZYZN
w latach od 18 do 35 do wyuczenia się fachu w fabryce wyrobu blachy. Dobra zapłata podczas nauki; znakomita szansa prędkiego awansu. Jest tutaj niezwykła sposobność wyuczenia się dobrego fachu i zarabiania dobrych pieniędzy. Zgłaszać się osobiście do Employment Office
Sheet & Tin Mill Plant
Bethlehem Steel Co.
SPARROWS POINT, MD.
(3m)

MĘŻCZYZN POTRZEBA
stała praca
dobra zapłata
Zgłaszać się
gotowi do pracy.
LANCASTER CONCRETE TILE CO.
228—234 N. Water St.
Lancaster, Pa.
(29m)

ROBOTNIKÓW
do pracy na szynach kolejowych $4.00 dziennie podczas pogody, lub deszczu; mieszkania.
Bezpłatna kolej.
FREE EMPLOYMENT OFFICE
PENNSYLVANIA R. R.
109 West St., lub 100 W. 134 St.
NEW YORK CITY (9f)

MĘŻCZYZN DO ŁADOWANIA
do pracy przy „tonnage basis".
Zgłoszenia:
FREE EMPLOYMENT OFFICE
PENNSYLVANIA R. R.
109 West St.,
lub 100 West 134th St.,
NEW YORK CITY (9f)

Doświadczonych Ubrań.
przy praniu delikatnych ubrań. Niedawno otworzyliśmy naszą nową fabrykę i mamy najlepsze i najsanitarniejsze warunki w przemyśle czyszczenia i farbowania. Godziny od 8 do 5; pół dnia w sobotę, dobra zapłata i stała praca.
L. BLAU & SONS, INC.
54 Seventh Ave., Long Island City.
(29m)

„SPOTTER" POTRZEBNY
doświadczony na delikatnych ubraniach. Niedawno otworzyliśmy naszą nową fabrykę i mamy najlepsze i najsanitarniejsze warunki w przemyśle czyszczenia i farbowania. Godziny od 8 do 5; pół dnia w sobotę, dobra zapłata i stała praca.
L. BLAU & SONS, INC.
54 Seventh Ave., Long Island City.
(29m)

Mężczyzn do ciągnięcia lodu
$5. za robotę 8 godzinną.
Zgłaszać się o 9-rano.
Chief Engineer
Knickerbocker Ice Co.
76 HAYES ST. ROSE ST.,
NEWARK, N. J. (30m)

2 Pomocników w ludwisarni

potrzeba; dobra zapłata, dobre warunki pracy. Zgłoszenia: National Boiler Co., Garwood, N. J. (6m)

MĘŻCZYZN potrzeba do pracy przy ładowaniu i wykończaniu we fabryce mebli. Segal Bros., 629 East 16 Street (29.1.8m)

MŁODYCH mężczyzn potrzeba do pakowania gumy. Dobra zapłata na początek. Lugg Mustard Co., 238 Front St. (1m)

DWUCH lub 3 polskich stolarzy do budowy domów; stała praca; dobra zapłata. Zgłoszenia listownie J. Prendta, 23 Darrow St., Pawtucket, R. I. (29m)

FULLERS i wringermen potrzebni 125 tygodniowo, stałe posady dla odpowiednich ludzi. Prime Laundry, 49 Elizabeth St., bliско Canal St. (30m)

PORTERÓW silnych, muszą mieć referencje, które będą mogły być sprawdzone, około 124 tygodniowo, 3 godziny dziennie, 6 dniowy tydzień, dobre i stałe posady. Educational Alliance, Jefferson St., róg East Broadway, New York City. (30m)

PORTERÓW dwuch potrzeba, zgłaszać się: Anderson & Taylor, 232 Austin Place, Bronx, East 147th St., bliско Southern Blvd. (30m)

MĘŻCZYZN potrzeba do pracy w aklacie felsa. Goldstein Scrap Iron & Steel Co., 142 Mangin St., New York City. (30m)

FULLERS doświadczonych potrzeba, zgłaszać się gotowi do pracy. Queensboro Wet Wash Laundry, Jackson Ave. róg 50 ulicy Corona, L. I. (30m)

ROBOTNIKÓW potrzeba, zgłoszenia: Superintendent of Woodlawn Cemetery East 233rd St. & Webster Ave. New York City. (tfn-m)

ICE FULLERS I STORAGE MEN potrzeba, 8 godzinna zmyshka 36 na godzinę. Consumers Ice & Cold Storage Co. 1063 E. Grand St., Elizabeth, N. J. (30m)

Praca dla mężczyzn (Help Wanted Male)

POTRZEBNI DOŚWIADCZENI
AXLE TURNERS
WHEEL BORERS
WHEEL FITTERS
WHEEL ROLLERS
do pracy przy wagonach ciężarowych
Praca od sztuki
Najlepsze warunki pracy
THE BALTIMORE CAR & FOUNDRY COMPANY
Curtis Bay
Baltimore, Md.
(27, 29m)

ROBOTNIKÓW
do roboty fabrycznej na wewnątrz i zewnątrz
ORFORD SOAP CO.
Manchester, Conn.
(29m)

PORTERÓW
do ogólnego sprzątania w hotelach na noc.
stała praca; dobra zapłata.
FRANKEL
353 FIFTH AVENUE, N. Y. C.
Wejście na 34 ulicy (30m)

GLAZIER
potrzebny doświadczony na automobile bodies; również potrzebni mężczyzny do polerowania i beveler.
Stała praca; dobra zapłata.
RALPH LEWIS
101 West 51 Street. (6m)

POTRZEBA MĘŻCZYZN
we fabryce skór, machine staker na skivers;
stała praca.
KAUFHER & SIEGIEL
200 Magazine Street.
Newark, N. J. (30m)

MĘŻCZYZN
potrzeba doświadczonych i do nauki; do pracy we fabryce farbowania futer.
Zgłoszenia przez cały tydzień
STEIN FUR DYEING CO.
505 East 75th St. (30m)

MĘŻCZYZN POTRZEBA
do roboty we fabryce
również ogólnych robotników i operatorów przy maszynach. Zgłoszenia listownie lub osobiście.
FACTORY, 45 MORRIS ST.,
Jersey City, N. J.
(29m)

OPERATORÓW POTRZEBA
Operatorów przy maszynach do odlewania doświadczonych, $8 i $10 dziennie!
Robota od sztuki.
Stała posada.
HAMBURG FOUNDRY CO.
Hamburg, Pa. (30m)

INK GRINDERS
potrzebni we fabryce atramentu do drukowania.
78 — 20th St., Brooklyn.
(1m)

POTRZEBA 500 robaczy drzewa i mężczyzn do pracy przy tabacu, wysyłamy rodzienie o 8 rano. Gaffney's Employment Agency, 24 Allyn Street, Hartford, Conn. (4m)

KOŁODZIEJ potrzebny we fabryce zaopatrzonej w elektrykę, stała posada. 1083 Jefferson St., Hoboken. (29m)

MĘŻCZYZNY do mycia naczynia potrzeba, godziny od 3 rano do 4 popołudniu. Dobra zapłata. Stała praca. Kalmes Buffet, 8 John St. (1m)

MĘŻCZYZN dwuch doświadczonych przy butelkowaniu i trzech do mycia butelek we fabryce butelek. Yale Sickles Bottling Co., 2761 W. 3rd St., Coney Island. (30m)

WOODTURNERS potrzebni doświadczeni na kur, wagonów i fabryce mebli. 168 Eldridge St. (29m)

PLEATERS
potrzebni, dobra zapłata, stała praca.
COMMERCIAL PLEATING
131 West 28th St. (29m)

ROBOTNIKÓW POTRZEBA
mamy stać jeszcze angielski, 120.
MARSHAK MALTED MILK CO.
188 South 1st St., Brooklyn (29m)

POTRZEBA CHŁOPCÓW we fabryce futer; dobra zapłata. Goldie Mfg. Co.
JOHN BURGER COMPANY
141-46 West 26th St. (29m)

OPERATORÓW przy power press potrzeba, dobra zapłata. Zgłoszenia: Goldie Mfg. Co., 266 Metropolitan Ave., Brooklyn St. V. G. Co. 119 Broadway, Brooklyn. (4m)

POWER PRESS hands potrzebni, doświadczeni. 11-4 Week Pay. Gaff Co. 990 Metropolitan Ave. Brooklyn. (2m)

Interesy do sprzedania
(Business Opportunities)

AUTOMOBIL 6 cylindrowy na sprzedaż. 1921 model, 7-mio osobowy dobrym stanie. 24 East 4th St. Iwan. (29m)

SZUCZERNIA i grosernia razem, ze skladem cukierków i lodów do sprzedania z powodu innego interesu. Zgłoszenia: 293 Suptin Boulevard, Admaica, L. I. (29m)

CANDY store do sprzedania, bardzo tanio. 354 Wythe Ave., Brooklyn. (30m)

CANDY, cigar i stationery sklep do sprzedania, bardzo tanio z powodu samotności. Lease na 4 lata, dwa pokoje w tyle 236 Third Ave., Brooklyn, N. Y. (30m)

CANDY store do sprzedania, 134 Franklin St., Greenpoint Brooklyn. (4m)

CANDY store z 2 pokojami do sprzedania, cena zaniedbowana, 228 Bedford Ave., Brooklyn. (4m)

CANDY store i grosernia na sprzedaż z powodu słabego zdrowia, 2 pokoje do zamieszkania, 336 Grove St., Jersey City

CANDY STORE do sprzedania, zgłoszenia: 187 Leonard St., Brooklyn. (4m)

CANDY, cigar i stationery sklep na sprzedaż z powodu samotności, w sklepie dzielnicy, bardzo tanio. 348 Henderson St., Jersey City. (2m)

CANDY store do sprzedania, 2 pokoje do zamieszkania, zgłoszenia. 147 North 4 Street, Brooklyn.

CANDY i stationery sklep na sprzedaż. 215 4th Ave., róg 12 ulicy, Brooklyn. Dobra sprzedażnie dla prędkiego kupca.

CAFETERIA i lunch room na rogu, do sprzedania z powodu innego interesu. Zgłoszenie: 44 West Houston St., New York City. (6m)

Interesy do Sprzedania
(Business Opportunities)

DRY GOODS sklep w polskiej dzielnicy, bardzo dobry interes, do sprzedania, dla dobrego człowieka znakomita sposobność. Zgłoszenia: W. W. c-o Nowy Swiat. (14f-m)

DRY GOODS store z 3 pokojami na sprzedania z powodu wyjazdu. 216 Driggs Ave., Brooklyn. (3m)

GROSERNIA i delikatesen musi być sprzedana natychmiast, rent $30, lease, cena $1400, 608 Wythe Avenue, Brooklyn. (3m)

GROSERNIA i candy store do sprzedania. 216 Green St., Greenpoint, Brooklyn. (3m)

GROSERNIA do sprzedania, bardzo interesa dla spólników, polska i angielska dzielnica, 161 Franklin St., Greenpoint, Brooklyn. (3m)

GROSERNIA i candy store do sprzedania; 606 Manhattan Ave., Brooklyn. (30m)

GROSERNIA, bucsernia i candy store do sprzedania z powodu wyjazdu do kraju, interes dobrze wyrobiony, mieszkanie 20 lat; z piękne pokoje do zamieszkania; rent $45, lease na 3 lata. Sprzedam tanio. Prosze zgłosić pod adres 142 Fourth St., Passaic, N. J. (22ilpca-s)

GROSERNIA na sprzedaż również urządzenie z bucsernią, tanio. 343 Henderson St., Jersey City, N. J. (2s)

GROSERNIA delikatesen do sprzedania w dobrej okolicy, dobry interes. Zgłoszenia: Bird Store, 111 East 3rd St. — New York City. (4s)

GROSERNIA i candy store z mieszkaniem do sprzedania. 195 Charleton St., Newark, N. J. (5s)

GROSERNIA i bucsernia na sprzedaż z powodu wyjazdu, interes dobrze wyrobiony; obrót tygodniowy od $800 do $900. Zgłoszenia: 122 — 3rd St., Passaic, N. J. (2s)

MEBLE z 4 pokoi muszę sprzedać natychmiast za bezcen. Zgłoszenia w niedzielę i poniedziałek przez cały dzień do 7 wieczorem. Logay, 572 West 187 St. (30m)

MEBLE z 3 pokoi do sprzedania, bardzo tanio, zgłoszenia: Janitora, 193 Bedford Ave., popoł. 227 E. 23rd St., drawi No 1 New York City. (8s)

MEBLE z 3 pokoi do sprzedania, bardzo tanio, zgłoszenia: Janitora, 193 Bedford Ave., popoł. 227 E. 23rd St., drawi No 1 New York City. (8s)

MEBLE z 4 pokoi do sprzedania; można zamieszkać rent $18. Zgłoszenia do 3 goda, popoł. 227 E. 23rd St., drawi No 1 New York City. (8s)

MEBLE z 3 pokoi do sprzedania, bardzo tanio, zgłoszenia: Janitora, 193 Bedford Ave., popoł. 227 E. 23rd St., drawi No 1 New York City. (8s)

MEBLE z 3 pokoi do sprzedania, można zamieszkać. Zgłoszenia 825 East 5th St., 1 piętro tył, drawi No. 2. (2s)

MEBLE do sprzedania. Można zamieszkać. Józefa Kubicka, 615 E. 15 ul (30m)

PIEKARNIA do sprzedania, z powodu innego interesu, tanio, obrót tygodniowy $600. 382 Oakland St., Brooklyn. (29m)

REKORDY
Polskie, marki Columbia, tańce, piosnki po 35c tylko. — 175 East 125 St., bliско Lexington Ave.

PIEKARNIA do sprzedania z powodu samotności wyjazdu do kraju. Interes dobrze wyrobiony, maszyna do ciasta, sza samochodu, dobra cena. Mahwah Bakery, Mahwah, N. J. (1s)

PIEKARNIA ze wszystkiem urządzeniem, koń, wóz, dobry interes w ładnym domu; tani rent, sprzedam z powodu nieporozumienia pomiędzy spólnikami. European Bakery, Roseling, N. J. (1s)

PIEKARNIA na sprzedaż wraz z domem, dom 2 piętrowy, garaż i stajnia. Piekarnia z całem urządzeniem, 1 wozy, 2 konie, wypiekam 30 beczek mąki tygodniowo. Philadelphia Pa., 3512 Lee St. (10s)

REGINA Music Box w bardzo dobrym stanie na sprzedaż tanio. Andrew 120 Smith St. (29s)

STYCZERNIA do sprzedania natychmiast „Embroidery Business" i dom 7 pokojowy, ulepszenia, wśród miasta, obok stacji kolejowej; wiadomość: J. W. c-o Nowy Swiat. (3s)

SPÓLNIK w salonie i restauracji chce sprzedać swoją część lub można kupić cały interes, 82 Havemayer Street, Brooklyn, róg Metropolitan Ave. (30s)

WARSZAWSKA krawiarnia i candy store do sprzedania z powodu choroby spólnika. 187 Green St., bliско Manhattan Ave. (30s)

Realności do Sprzedania
(Real Estate for Sale)

BACZNOŚĆ!

Sprzedałem każdą farmę które ogłaszałem dwa tygodni temu. Niżej podane farmy które dopiero listowałem muszą być sprzedane w krótkim czasie z dobrej powody i które jestem pewny, kto interesowany będzie radowolnej jak sobacy. Również mam wielko liczbę 1, 2, i wiecej domowe do sprzedania na wybór dobrej lokacji, blisko wielkich fabryk, po umarkowanych cenach.

42 akrowa farma, w New Jersey, bliско swiatych, 1 budynek murowany, 8 pokojowy dom, inne budynki, 2 1 krowa, 2 konie, 10 kur, wszystko farmerskie, nasienny wyposażenie, 70 Ford Truck, liczbę różnych owocowych drzew, z całkiem zadem. Lub wszystko za mniejszej ceny. Cena $6000 00. Gotówki $2500.00, reszta na lekkie wypłaty.

46 akrowa farma, w New Jersey, bliско szkoły, kościoła i marketów, 5 pokojowy dom, inne budynki, 2 krowy, 4 konie, stado kur, 3 engines, wszelkie farmerskie maszyneryę, liczbę owocowych drzew, z całkiem zadem. Lub wyniesienie na nasiona wyposażenie. — Cena $10,000.00 (Bo Gotówki $2000.00 lub jeszcze mniej wypłaty. Więcej informacji zgłosić

MICHAŁ STROM
SĘDZIA POLUBOWNY I NOTARJUSZ
127 Elizabeth Ave.,
Elizabeth, N. J.
Telefon—4416. (1s)

DOMY W NEWARK, N. J.
2 familijny dom na Camden St. $6.500. 4 familijny dom na Clipper, garażem i osobną lotą na Grove Street, $12.000. Groserniа, delikatesen i candy store.— obrót tygodniowy $400
Robert J. M. GOPPELT,
Real Estate & Business Broker
58 Jones St., Newark, N. J. (29s)

2 FAMILINY dom, wszystkie ulepszenia, 3 kąpiele, 3 oddzielne ogrzewanie, 9 pokoi, cena $7,000 J. Scharfenberg, 54 Prospect St. Hempstead, L. I. (1s)

DOM ZA NADZWYCZAJ NISKĄ CENĘ BRONX, 6 pokojowy, kosztowały 130,000 jedelby chcesz go tenże zbudować to sprzedam z ulepszeniami, leży na rogu, tramwaj przechodzi koło drzwi, dobry kto doktora, dentysty lub kogokolwiek, który chce lepszej klasy dom. Zgłoszenia. Geo. H. Scott, 631 Adams Ave., Elizabeth, N. J. Telefon 3940-J. Silnobrzeg.

SPRZEDAŻ INAUGURACYJNA
LOTY za GOTÓWKĘ LUB LATWE SPŁATY $69
w pięknej okolicy New Brunswick, N.J. Przy Penn R. R. w wspaniałem, wysokiem, zdrowem położeniu, w samo najniższej cenie dla każdej rzeszy i rodziny: blisko szkoły, sklepów, nabożeństwo przy dogodnych miastecznych w New Jersey. Zgłoszenia: Sekretarjat i Inżynierie się z nami na którykolwiek dzień do wieczora, tylko 1 pieknej posiadłości. Bezpłatne bilety—Bez zobowiązania—przy sfinansujemy. Wszyc dom. Pokój 412
220 BROADWAY, NEW YORK CITY
Telefon Cortland 7240. (30s)

Realności do Sprzedania
(Real Estate for Sale)

GAWLINSKI & CO.
polecają następujące tanie domy w New Yorku i Brooklynie

1-fam. drewniany, przy Pelham Bay Park, 6 pokoi i łazienka. — Cena $6.500. Gotówki $1.500.
2-fam. i sztór „Corner" odpowiedni na jakikolwiek interes, miejsce na garaż. Cena $10,500, gotówki $3,000.
3-fam. ze sklepem, 30 stóp frontu, po 6 pokoi i 3 łazienki. Renet $1.284. Cena $8,850. Gotówki $1.200.
3-fam. przy Bronx Parku, 27 stóp frontu, po 5 pokoi i łazienka dla familji. Rent przeszło $2.000. — Cena $11.750. Gotówki $3,000.
4-fam. i 2 sztory na Avenue. Rent $1.620. Cena $11.400. — Gotówki 3.000.
6-fam. drewniany, na Humboldt St., niedaleko kościoła. Cena $12.000. Gotówki $3.000.
6-fam. murowany dobrze utrzymany, przy parku, po 5 pokoi i łazienka dla familji. Rent $1.800. — Cena 15.000. Gotówki wedle umowy.
7-fam. drewniany na Prost St. — Cena $8.500. Gotówki wedle umowy.
8-fam. murowany, dobrze utrzymany, po 4 pokoi dla familji. — Rent $1.800. Cena $13.500. — Gotówki $3.500.
10-fam. murowany, w Bronx, po 5 po koi dla familji. Rent $3.540. Cena $18.750. Gotówki $5.000.
10-fam. murowany, 2 sztory, na 8 ulicy przy parku. Rent $4.100. Cena $27.000. Gotówki $5.000.
12-fam. drewniany, na Box St. Rent $1.680. Cena $8.000. Gotówki wedle umowy.
15-fam. na 120 ulicy przy parku, po 5 pokoi i łazienka dla familji, wszelkie ulepszenia. Rent $6.300. Cena $23.000. Gotówki $7.000.
15-fam. i 2 sztory na 9 ulicy przy parku. Rent $5.232. Cena $34.500. — Gotówki $8.000.
20-fam. murowany, po 2 i 3 pokoi dla familji. Rent przeszło $2.800. Cena $18.500. Gotówki $5.000.
20-fam. murowany i 2 sztory; dom porządnie utrzymany. Rent $4.300. Cena $24.000. Gotówki $5.000.

Oprócz powyżej wymienionych, mamy wiele innych do sprzedaży na bardzo łatwych warunkach i z małą wpłatą gotówki. Zgłosić się do:

GAWLINSKI & CO.
Jedyne Polskie Biuro Realnościowe
Biuro w New Yorku:
426 EAST 16 STREET
Otwarte od 9ej rano do 8ej wieczór
Biuro w Greenpoint:
11 DIAMOND STREET

DOM murowany na 8 familji, 8 sklepem na 1 ulicy w New Yorku, bliско Parku, przynosi dobry rent; cena $16,000, gotówki potrzeba $4,000. Zgłosić się do A. Bernad, 185 Avenue A, New York (3-ciu piętro, drawi no. 9). (4s)

Z POWODU starości sprzedaje się jedna z najlepszych mleczarń farm. 150 akrów, 100 akrów ornego pola, reszta pastwisko i las, duży sad, reszta przepywa, dom 10 pokoi, sześć kominów wewnątrz, centra ogrzewania, elektryka, wodociągi, telefon, elekt